

Prefeitura Municipal de Uauá

Outros



PREFEITURA MUNICIPAL DE UAUÁ ESTADO DA BAHIA

TÍTULO Nº0015/2020

RECONHECIMENTO DE DOMÍNIO PARTICULAR

O **PREFEITO DO MUNICÍPIO DE UAUÁ**, Estado da Bahia, tendo em vista os dispositivos da Lei Municipal nº 540, de 09 de janeiro de 2015, regulamentada pelo Decreto nº 448 de 16 de dezembro de 2015, considerando o que consta do **PROCESSO DE RECONHECIMENTO DE DOMÍNIO PARTICULAR Nº 0015/2020**, na modalidade alienação, outorga a **DÉBORA MARCIA RIBEIRO GUIMARÃES**, brasileira, maior, capaz, solteira, autônoma, RG nº 33.818.692-X SSP/SP, inscrita no CPF sob o nº 622.382.305-30, residente na Rua Vicente José Barbosa, s/n, Centro, município de Uauá, Estado da Bahia, Título Definitivo de um terreno urbano com inscrição imobiliária nº 01.01.031.0203.001 e área de 48,39 m² (quarenta e oito metros e trinta e nove centímetros quadrados), sendo 7,70 m (sete metros e setenta centímetros) de frente; 1,52 m (um metro e cinquenta e dois centímetros) de fundo; 10,10 m (dez metros e dez centímetros) na lateral direita; e 10,01 (dez metros e um centímetro) na lateral esquerda; no valor de R\$ 18.000,00 (dezoito mil reais); com coordenadas geodésicas: Latitude: 9°50'37,36" Sul e Longitude: 39°28'47,21" Oeste; localizado na Rua Vicente José Barbosa, s/n, Centro, nesta cidade de Uauá, estado da Bahia, com limites e confrontações seguintes: lateral direita: Jeraldo José Ribeiro Guimarães; lateral esquerda: Ione Venilce Ribeiro Guimarães e Maria Perpetua Ribeiro Guimarães; frente: Rua Vicente José Barbosa; e fundo: Maria de Lourdes Ribeiro Guimarães. Desmembrado do Título de Reconhecimento de Domínio Particular, registrado na Matrícula nº 551, as fls.76 do Livro 02, no Cartório de Registro de Imóveis, Hipotecas, Títulos e Documentos das Pessoas Jurídicas da Comarca de Uauá, Estado da Bahia.

Planta com memorial descritivo e coordenadas UTM anexos ao presente Título.

GABINETE DO PREFEITO MUNICIPAL DE UAUÁ, 24 de abril de 2020.

Lindomar de Abreu Dantas
PREFEITO MUNICIPAL

Código de segurança: {66505356-4547-4902-8191-B9C9BDB582A2}



Prefeitura Municipal de Uauá

LEVANTAMENTO PLANIMÉTRICO

MEMORIAL DESCRITIVO

PROPRIETÁRIO: DEBORA MARCIA RIBEIRO GUIMARÃES
ENDEREÇO: RUA VICENTE JOSÉ BARBOSA
MUNICÍPIO: UAUÁ
UF: Bahia

DISTRITO: SEDE
LUGAR: CENTRO
ÁREA (m²): 48,39
PERÍMETRO (m): 36,27

DESCRIÇÃO DO PERÍMETRO

Partindo do marco **P1**, situado no limite com **MARIA PERPETUA RIBEIRO GUIMARÃES**, definido pela coordenada geográfica de Latitude **9°50'37,36" Sul** e Longitude **39°28'47,21" Oeste**, Datum **SIRGAS 2000** e pela coordenada plana UTM **8.911.829,490 m Norte** e **447.392,748 m Leste**, referida ao meridiano central **39° Wgr**, deste, confrontando neste trecho com **MARIA PERPETUA RIBEIRO GUIMARÃES**, no quadrante **Nordeste**, seguindo com distância de **4,00 m** e azimute plano de **176°05'21"** chega-se ao marco **P2**, deste confrontando neste trecho com **MARIA PERPETUA RIBEIRO GUIMARÃES**, no quadrante **Noroeste**, seguindo com distância de **3,85 m** e azimute plano de **86°05'21"** chega-se ao marco **P3**, deste confrontando neste trecho com **IONE VENILCE RIBEIRO GUIMARÃES**, no quadrante **Nordeste**, seguindo com distância de **2,50 m** e azimute plano de **176°05'21"** chega-se ao marco **P4**, deste confrontando neste trecho com **IONE VENILCE RIBEIRO GUIMARÃES**, no quadrante **Noroeste**, seguindo com distância de **3,10 m** e azimute plano de **89°24'18"** chega-se ao marco **P5**, deste confrontando neste trecho com **IONE VENILCE RIBEIRO GUIMARÃES**, no quadrante **Sudeste**, seguindo com distância de **3,51 m** e azimute plano de **188°41'32"** chega-se ao marco **P6**, deste confrontando neste trecho com **RUA VICENTE JOSÉ BARBOSA**, no quadrante **Sudeste**, seguindo com distância de **7,70 m** e azimute plano de **266°05'21"** chega-se ao marco **P7**, deste confrontando neste trecho com **GERALDO JOSÉ RIBEIRO GUIMARÃES**, no quadrante **Sudoeste**, seguindo com distância de **10,10 m** e azimute plano de **356°05'21"** chega-se ao marco **P8**, deste confrontando neste trecho com **MARIA DE LURDES RIBEIRO GUIMARÃES**, no quadrante **Noroeste**, seguindo com distância de **1,52 m** e azimute plano de **86°05'21"** chega-se ao marco **P1**, ponto inicial da descrição deste perímetro.

DATA	MUNICÍPIO	RESPONSÁVEL TÉCNICO
10/03/2016	UAUÁ-BA	Isaque do Vale F. Silva Engenheiro Civil CREA Nº 271674499-8  CREA: Nº

Prefeitura Municipal de Uauá

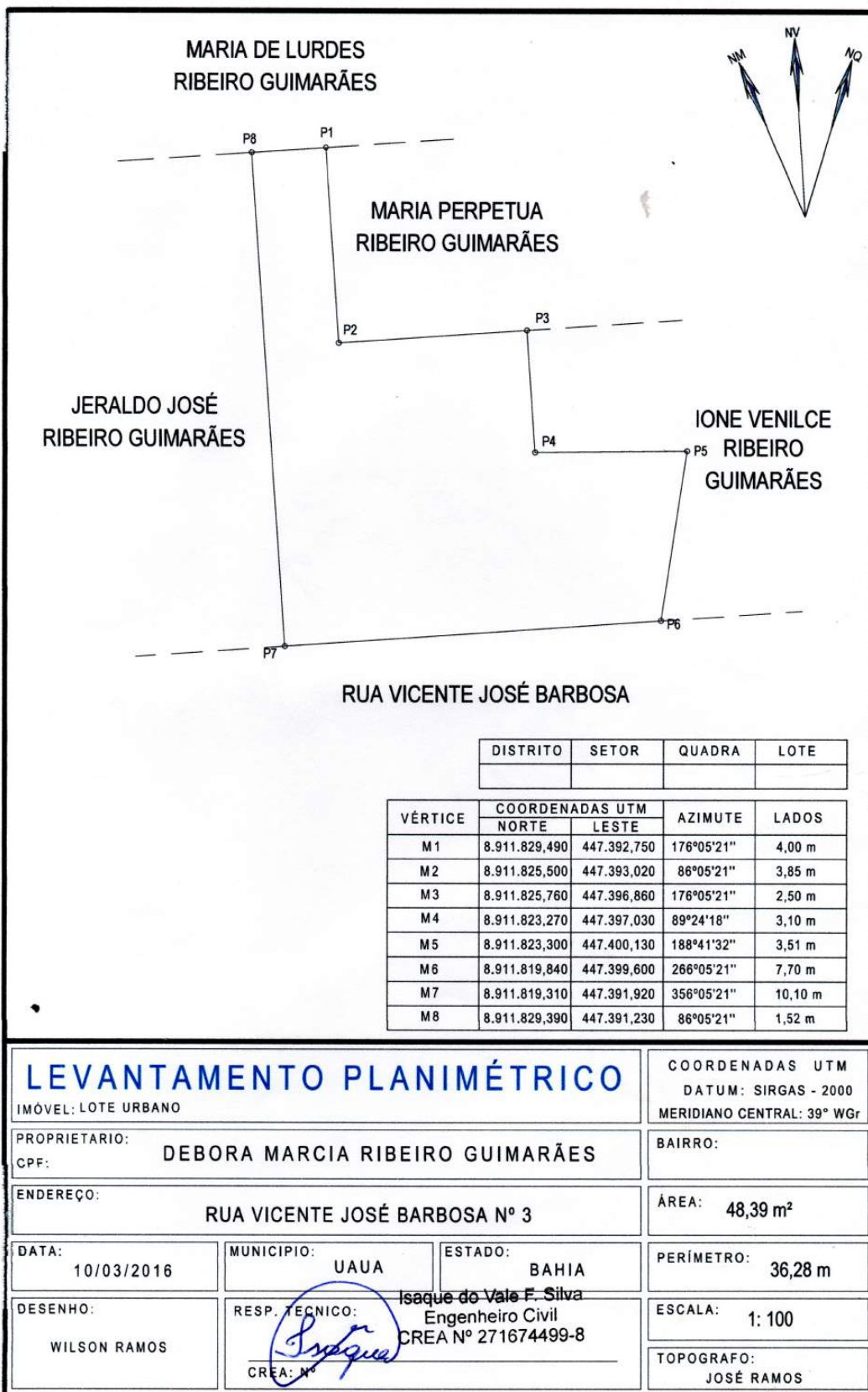

Prefeitura Municipal de Uauá



PREFEITURA MUNICIPAL DE UAUÁ ESTADO DA BAHIA

TÍTULO Nº0016/2020

RECONHECIMENTO DE DOMÍNIO PARTICULAR

O PREFEITO DO MUNICÍPIO DE UAUÁ, Estado da Bahia, tendo em vista os dispositivos da Lei Municipal nº 540, de 09 de janeiro de 2015, regulamentada pelo Decreto nº 448 de 16 de dezembro de 2015, considerando o que consta do **PROCESSO DE RECONHECIMENTO DE DOMÍNIO PARTICULAR Nº 0016/2020**, na modalidade alienação, outorga a **JOSIÉLA OLIVEIRA CARDOSO**, brasileira, maior, capaz, solteira, professora, RG nº 06.591.465-26 SSP/BA, inscrita no CPF sob o nº 675.714.845-53, residente na Rua 2 de Julho, nº 64, Centro, município de Uauá, Estado da Bahia, Título Definitivo de um terreno urbano com inscrição imobiliária nº 01.02.024.0050.001 e área de 238,05 m² (duzentos e trinta e oito metros e cinco centímetros quadrados), sendo 10,58 m (dez metros e cinquenta e oito centímetros) de frente; 10,58 m (dez metros e cinquenta e oito centímetros) de fundo; 22,50 m (vinte e dois metros e cinquenta centímetros) na lateral direita; e 22,50 m (vinte e dois metros e cinquenta centímetros) na lateral esquerda; no valor de R\$ 30.000,00 (trinta mil reais); com coordenadas geodésicas: Latitude: 9°50'23" Sul e Longitude: 39°28'50" Oeste; localizado na Rua da Independência, s/n, Centro, nesta cidade de Uauá, estado da Bahia, com limites e confrontações seguintes: lateral direita: Matias Oliveira Pereira; lateral esquerda: Adilson Cardoso de Oliveira; frente: Rua da Independência; e fundo: Escola Municipal Educandário Batista. Desmembrado do Título de Reconhecimento de Domínio Particular, registrado na Matrícula nº 551, as fls.76 do Livro 02, no Cartório de Registro de Imóveis, Hipotecas, Títulos e Documentos das Pessoas Jurídicas da Comarca de Uauá, Estado da Bahia.

Planta com memorial descritivo e coordenadas UTM anexos ao presente Título.

GABINETE DO PREFEITO MUNICIPAL DE UAUÁ, 24 de abril de 2020.

Lindomar de Abreu Dantas
PREFEITO MUNICIPAL

Código de segurança: {F673253F-2329-4487-9E98-2FF24DBD1885}



RDM

Prefeitura Municipal de Uauá



MEMORIAL DESCRITIVO

PROPRIETÁRIO(A): JOSIÉLA OLIVEIRA CARDOSO
PROPRIEDADE: TERRENO
MUNICÍPIO-UF: UAUÁ-BAHIA
ENDEREÇO: RUA DA INDEPENDÊNCIA, S/Nº, CENTRO

DISTRITO: ZONA URBANA
ÁREA (M2): 238,05
PERÍMETRO (m): 66,16

Limites e Confrontações:

- Frente: RUA DA INDEPENDÊNCIA;
- Direita: MATIAS OLIVEIRA PEREIRA;
- Esquerda: ADILSON CARDOSO DE OLIVEIRA;
- Fundo: ESCOLA MUNICIPAL EDUCANDÁRIO BATISTA.

DESCRIÇÃO DO PERÍMETRO

Inicia-se a descrição deste perímetro no vértice **P01**, georreferenciado no Sistema Geodésico Brasileiro, DATUM - SIRGAS2000, MC-39°W, de coordenadas **N 8.912.281,514m** e **E 447.313,626m**, de Latitude **9° 50' 23" Sul** e Longitude **39° 28' 50" Oeste**; deste segue confrontando com a propriedade de RUA DA INDEPENDÊNCIA, com azimute de **98°57'39"** por uma distância de **10,58m** até o vértice **P02**, de coordenadas **N 8.912.279,866m** e **E 447.324,077m**; deste segue confrontando com a propriedade de MATIAS OLIVEIRA PEREIRA, com azimute de **188°46'01"** por uma distância de **22,49m** até o vértice **P03**, de coordenadas **N 8.912.257,634m** e **E 447.320,649m**; deste segue confrontando com a propriedade de ESCOLA MUNICIPAL EDUCANDÁRIO BATISTA, com azimute de **278°29'12"** por uma distância de **10,58m** até o vértice **P04**, de coordenadas **N 8.912.259,195m** e **E 447.310,185m**; deste segue confrontando com a propriedade de ADILSON CARDOSO DE OLIVEIRA, com azimute **8°45'57"** por uma distância de **22,58m** até o vértice **P01**, ponto inicial da descrição deste perímetro de **66,16 m**.

Todas as coordenadas aqui descritas estão georreferenciadas ao Sistema Geodésico Brasileiro e encontram-se representadas no Sistema UTM, referenciadas ao **Meridiano Central nº 39 WGr**, tendo como Datum o **SIRGAS2000**. Todos os azimutes e distâncias, área e perímetro foram calculados no plano de projeção UTM.

Uauá, 27/02/2020.

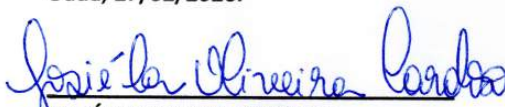
JOSIÉLA OLIVEIRA CARDOSO

CPF: 675.714.845-53

Isaque do Vale F. Silva
Engenheiro Civil
CREA Nº 271674499-8
ISAQUE DO VALE FERREIRA SILVA
CREA nº 271674499-8

Praça 31 de Março, 507 | Centro | Uauá | BA | CEP 48950-000 | (74) 3673 1804 |
Isaque do Vale - Engenheiro Civil
(74) 9 9964 1893
isaque790@gmail.com

1

Prefeitura Municipal de Uauá

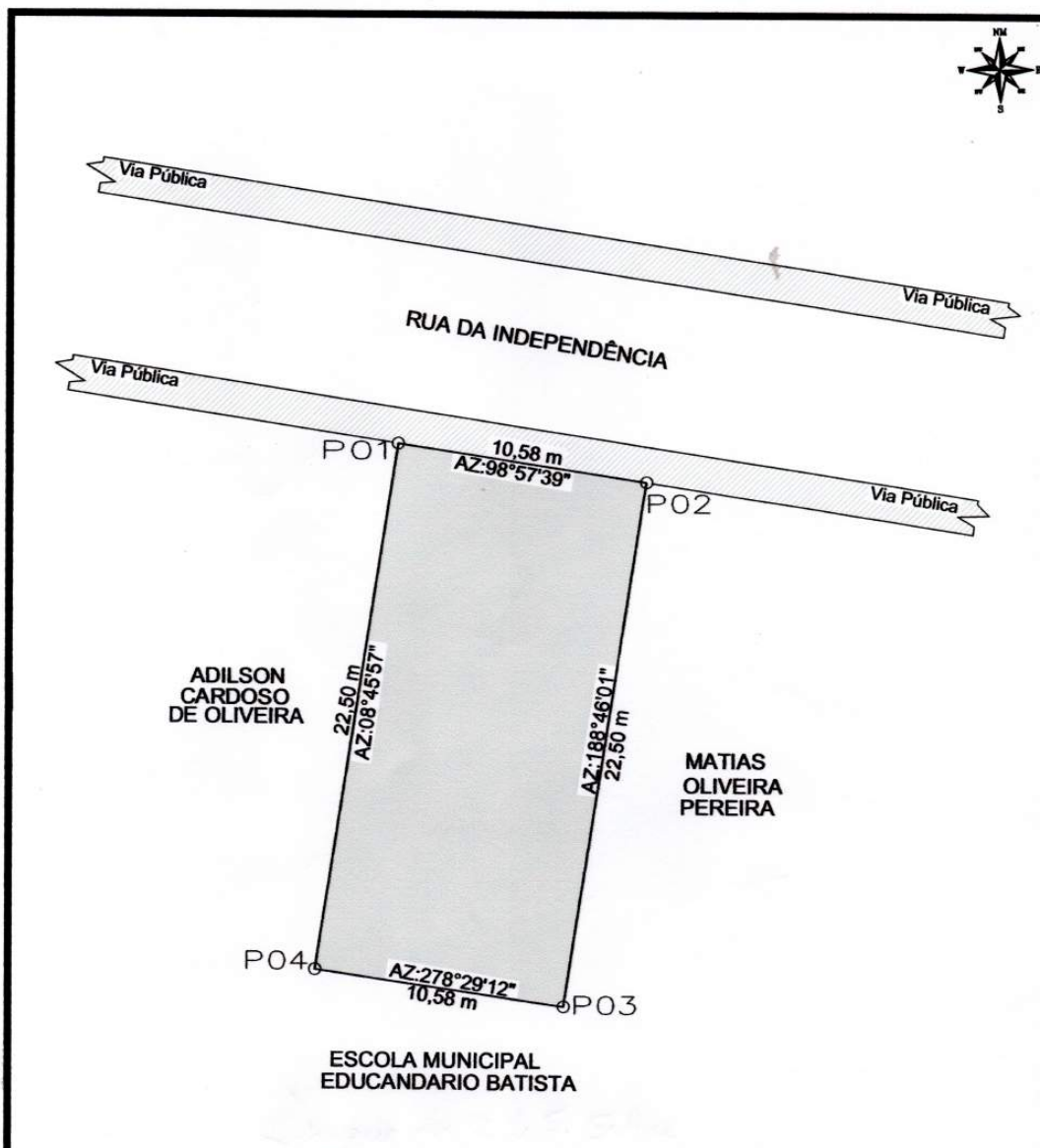



ADILSON
CARDOSO
DE OLIVEIRA

MATIAS
OLIVEIRA
PEREIRA

ESCOLA MUNICIPAL
EDUCANDARIO BATISTA

LEVANTAMENTO PLANIMETRICO

COORDENADAS			
VÉRTICE	NORTE	ESTE	DIST(m)
P1	8912281.51	447313.63	10,58
P2	8912279.87	447324.08	22,50
P3	8912257.63	447320.65	10,58
P4	8912259.20	447310.18	22,50

Imovel: RUA DA INDEPENDÊNCIA, S/Nº, CENTRO Proprietário(a): JOSIELA OLIVEIRA CARDOSO CPF: 675.714.845-53	RG: 06.591.456-26 Município/UF: UAUÁ - BAHIA	
RESPONSÁVEL TÉCNICO: Isaque do Vale F. Silva Engenheiro Civil CREA Nº 271674499-8 ISAUQUE DO VALE FERREIRA SILVA CREA: nº 271674499-8		
PROPRIETÁRIO:  JOSIELA OLIVEIRA CARDOSO CPF Nº: 675.714.845-53		

ESCALA	ÁREAS	ÁREA CONSTRUÍDA	DESENHO	DATA	FOLHA
1:250	238,05 m²	00,00 m²	JOSÉ WESLEY	27/02/2020	A4 01/001
SISTEMA GEODÉSICO: UTM Datum: SIRGAS2000 M.C -39Wgr Fuso: 24L					

Prefeitura Municipal de Uauá



PREFEITURA MUNICIPAL DE UAUÁ ESTADO DA BAHIA

TÍTULO Nº0017/2020

RECONHECIMENTO DE DOMÍNIO PARTICULAR

O **PREFEITO DO MUNICÍPIO DE UAUÁ**, Estado da Bahia, tendo em vista os dispositivos da Lei Municipal nº 540, de 09 de janeiro de 2015, regulamentada pelo Decreto nº 448 de 16 de dezembro de 2015, considerando o que consta do **PROCESSO DE RECONHECIMENTO DE DOMÍNIO PARTICULAR Nº 0017/2020**, na modalidade alienação, outorga a **ALMIRA BARBOSA DOS SANTOS**, brasileira, maior, capaz, solteira, aposentada, RG nº 09.005.507-16 SSP/BA, inscrita no CPF sob o nº 010.647.615-77, residente na Rua João Joaquim Cardoso, nº 20, Centro, município de Uauá, Estado da Bahia, Título Definitivo de um terreno urbano com inscrição imobiliária nº 01.01.032.0395.001 e área de 169,44 m² (cento e sessenta e nove metros e quarenta e quatro centímetros quadrados), sendo 10,05 m (dez metros e cinco centímetros) de frente; 10,05 m (dez metros e cinco centímetros) de fundo; 16,86 m (dezesseis metros e oitenta e seis centímetros) na lateral direita; e 16,86 m (dezesseis metros e oitenta e seis centímetro) na lateral esquerda; no valor de R\$ 25.000,00 (vinte e cinco mil reais); com coordenadas geodésicas: Latitude: 9°50'32.17" Sul e Longitude: 39°28'49.90" Oeste; localizado na Rua João Joaquim Cardoso, nº 20, Centro, nesta cidade de Uauá, estado da Bahia, com limites e confrontações seguintes: lateral esquerda: Maria de Moraes Silva; lateral direita: Gil Eanes Cardoso da Silva; frente: Rua João Joaquim Cardoso; e fundo: Gil Eanes Cardoso da Silva. Desmembrado do Título de Reconhecimento de Domínio Particular, registrado na Matrícula nº 551, as fls.76 do Livro 02, no Cartório de Registro de Imóveis, Hipotecas, Títulos e Documentos das Pessoas Jurídicas da Comarca de Uauá, Estado da Bahia.

Planta com memorial descritivo e coordenadas UTM anexos ao presente Título.

GABINETE DO PREFEITO MUNICIPAL DE UAUÁ, 24 de abril de 2020.

Lindomar de Abreu Dantas
PREFEITO MUNICIPAL

Código de segurança: {442CC855-21E7-4A29-83A3-9D0B0CAE40F7}



Prefeitura Municipal de Uauá



MEMORIAL DESCRITIVO

REFERENTE AO IMÓVEL LANÇADO NO CADASTRO IMOBILIÁRIO DO MUNICÍPIO SOB N°:
01.01.032.0395.001

PROPRIETÁRIA:	ALMIRA BARBOSA DOS SANTOS	DISTRITO:	ZONA URBANA
PROPRIEDADE:	TERRENO	ÁREA (M2):	169,44
MUNICÍPIO-UF:	Uauá-Bahia	PERÍMETRO (m):	53,82
ENDEREÇO:	RUA JOÃO JOAQUIM CARDOSO, N° 20, CENTRO		

Limites e Confrontações de quem da rua olha para o imóvel:

- Frente: RUA JOÃO JOAQUIM CARDOSO;
- Direita: MARIA DE MORAIS SILVA;
- Esquerda: GIL EANES CARDOSO DA SILVA;
- Fundo: GIL EANES CARDOSO DA SILVA.

DESCRIÇÃO DO PERÍMETRO

Um terreno localizado na Rua João Joaquim Cardoso, n° 20 neste município de Uauá/BA, com Latitude **9°50'32.17"S** e Longitude **39°28'49.90"O** referenciada ao meridiano central 39°WGr, medindo 10,05m (dez metros e cinco centímetros) de frente; 10,05m (dez metros e cinco centímetros) de fundo por 16,86m (dezesseis metros e oitenta e seis centímetros) da frente ao fundo de ambos os lados; iniciando no ponto **P1** com as coordenadas UTM Leste 447305.48 e Norte 8911983.50 de onde segue por 10,05m até o ponto **P2** com as coordenadas UTM Leste 447 301.88 e Norte 8911992.78 confrontando neste trecho com a RUA JOÃO JOAQUIM CARDOSO onde deflete à direita com ângulo de 83° e segue por 16,86m até o ponto **P3** com coordenadas UTM Leste 447318.32 e Norte 8911997.00 confrontando neste trecho o Sr. GIL EANES CARDOSO DA SILVA, onde deflete à direita com ângulo de 97° e segue por 10,05m até o ponto **P4** com coordenadas UTM Leste 447321.98 e Norte 8911987.56 confrontado também neste trecho o Sr. GIL EANES CARDOSO DA SILVA, onde deflete à direita com ângulo de 83° e segue por 16,86m até encontrar com o ponto **P1** já descrito confrontando neste trecho com MARIA DE MORAIS SILVA, encerrando assim o perímetro de 53,82m (cinquenta e três metros e oitenta e dois centímetros) e área de 169,44m² (cento e sessenta e nove metros quadrados e quarenta e quatro centímetros).

Uauá, 16/01/2020.

ALMIRA BARBOSA DOS SANTOS
CPF: 010.647.615-77

Isaque do Vale F. Silva
Engenheiro Civil
CREA-SE 271674499-8
ISAQUE DO VALE FERREIRA SILVA
CREA nº 271674499-8

Praça 31 de Março, 507 | Centro | Uauá | BA | CEP 48950-000 | (74) 3673 1804 |
Isaque do Vale - Engenheiro Civil
(74) 9 9964 1893
isaque790@gmail.com

1

Prefeitura Municipal de Uauá

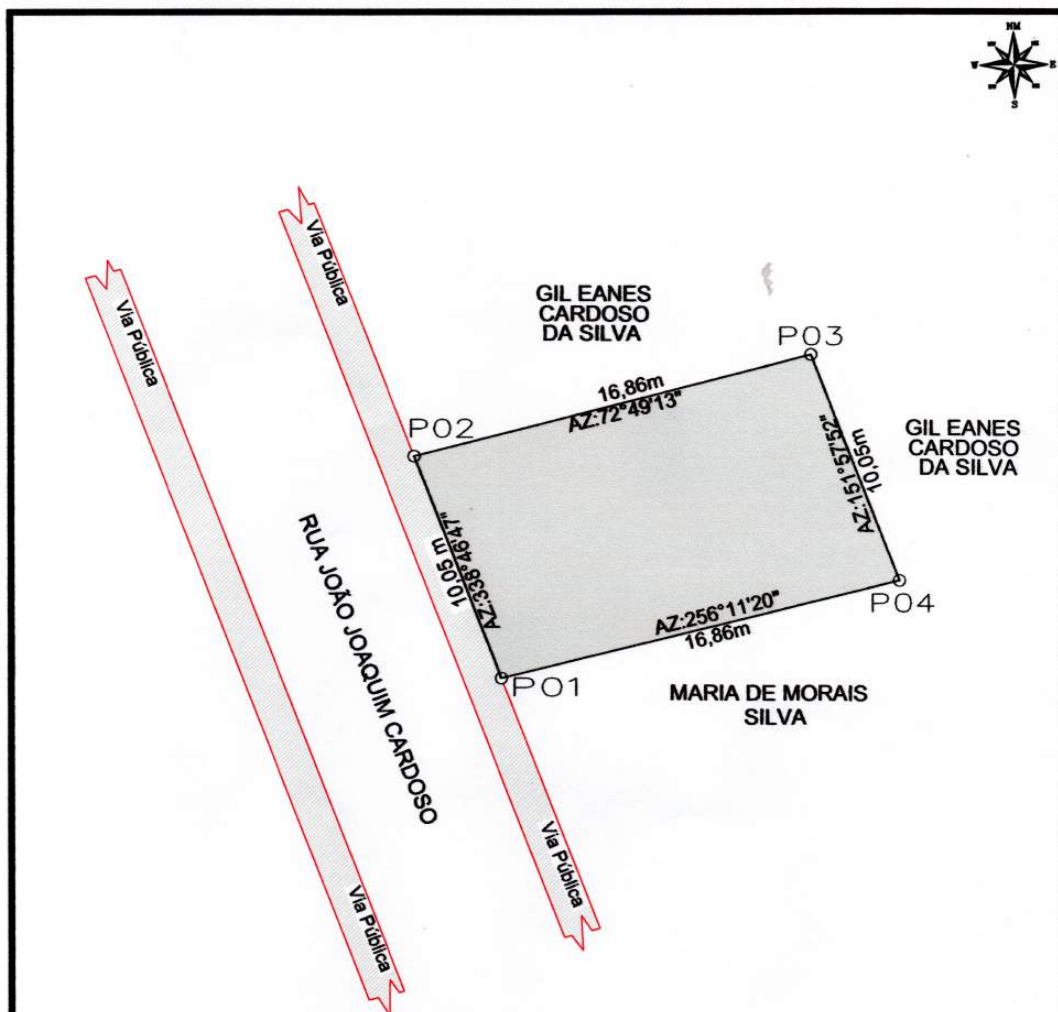

LEVANTAMENTO PLANIMETRICO

COORDENADAS				Imovel:	
VÉRTICE	NORTE	ESTE	DIST(m)	RUA JOÃO JOAQUIM CARDOSO, Nº 20, CENTRO	
P1	8911 983.50	447305.48	10,05	Proprietário(a):	
P2	8911 992.78	447 301.88	16,86	ALMIRA BARBOSA DOS SANTOS	
P3	8911 997.00	447 318.32	10,05	CPF:	RG:
P4	8911 987.56	447 321.98	16,86	010.647.615-77	09.005.507-16
RESPONSÁVEL TÉCNICO Isaque do Vale F. Silva Engenheiro Civil CREA Nº 271674499-8				Município/UF:	Insc. Imobiliária:
				UUAÚ - BAHIA	01.01.032.0395.001
PROPRIETÁRIO ALMIRA BARBOSA DOS SANTOS CPF Nº: 010.647.615-77				 (74) 9 9964-1893	
ESCALA	ÁREAS	ÁREA CONSTRUÍDA	DESENHO		
1:250	169,44 m²	90,03 m²	JOSÉ WESLEY	15/01/2020	A4 01 001
SISTEMA GEODÉSICO		Datum: SIRGAS2000		M.C -39Wgr	Fuso: 24L
Coordenada: UTM					

Prefeitura Municipal de Uauá



PREFEITURA MUNICIPAL DE UAUÁ ESTADO DA BAHIA

TÍTULO Nº0018/2020

RECONHECIMENTO DE DOMÍNIO PARTICULAR

O **PREFEITO DO MUNICÍPIO DE UAUÁ**, Estado da Bahia, tendo em vista os dispositivos da Lei Municipal nº 540, de 09 de janeiro de 2015, regulamentada pelo Decreto nº 448 de 16 de dezembro de 2015, considerando o que consta do **PROCESSO DE RECONHECIMENTO DE DOMÍNIO PARTICULAR Nº 0018/2020**, na modalidade alienação, outorga a **JOSÉ CARLOS CANÁRIO ABREU**, brasileiro, maior, capaz, solteiro, aposentado, RG nº 193781140 SSP/BA, inscrito no CPF sob o nº 472.030.055-34, residente na Fazenda Lagoa da Pedra, s/n, Zona Rural, município de Uauá, Estado da Bahia, Título Definitivo de um terreno urbano com inscrição imobiliária nº 01.01.060.0070.001 e área de 159,59 m² (cento e cinquenta e nove metros e cinquenta e nove centímetros quadrados), sendo 20,00 m (vinte metros) de frente; 20,00 m (vinte metros) de fundo; 11,00 m (onze metros) na lateral direita; e 5,50 m (cinco metros e cinquenta centímetros) na lateral esquerda; no valor de R\$ 15.000,00 (quinze mil reais); com coordenadas geodésicas: Latitude: 9°50'45" Sul e Longitude: 39°28'34" Oeste; localizado na Rua Alto do Tanque Velho, s/n, Alto do Tanque Velho, nesta cidade de Uauá, estado da Bahia, com limites e confrontações seguintes: lateral direita: Roney da Silva; lateral esquerda: Valberto Matos Gomes; frente: Rua Alto do Tanque Velho; e fundo: Robson dos Santos. Desmembrado do Título de Reconhecimento de Domínio Particular, registrado na Matrícula nº 551, as fls.76 do Livro 02, no Cartório de Registro de Imóveis, Hipotecas, Títulos e Documentos das Pessoas Jurídicas da Comarca de Uauá, Estado da Bahia.

Planta com memorial descritivo e coordenadas UTM anexos ao presente Título.

GABINETE DO PREFEITO MUNICIPAL DE UAUÁ, 29 de abril de 2020.

Lindomar de Abreu Dantas
PREFEITO MUNICIPAL

Código de segurança: {DAEAB2BE-FF76-4E65-8801-341289CFF5BC}

Prefeitura Municipal de Uauá



MEMORIAL DESCRITIVO

PROPRIETÁRIO: JOSÉ CARLOS CANÁRIO ABREU
PROPRIEDADE: TERRENO
MUNICÍPIO-UF: Uauá-Bahia

DISTRITO: ZONA URBANA
ÁREA (M2): 159,59
PERÍMETRO (m): 55,50

Limites e Confrontações:

- Frente: RUA ALTO DO TANQUE VELHO;
- Direita: RONEY DA SILVA;
- Esquerda: VALDOBERTO MATOS GOMES;
- Fundo: ROBSON DOS SANTOS.

DESCRIÇÃO DO PERÍMETRO

Partindo do marco **P1**, definido pelas coordenadas geográficas de Latitude **9°50'45" Sul** e Longitude **39°28'34" Oeste**, Datum **SIRGAS2000** e pela coordenada plana UTM **8.911.584,6635** m Norte e **447.791,1496** m Leste, referida ao meridiano central **39° WGr**; deste, confrontando neste trecho com a **RUA ALTO DO TANQUE VELHO**, seguindo com distância de **20,00** m e azimute plano **91°54'56"**, chega-se ao marco **P2**, deste confrontando neste trecho com a **RUA ALTO DO TANQUE VELHO**, seguindo com distância de **5,50** m e azimute plano **351°0'53"**, chega-se ao marco **P3**, deste confrontando neste trecho com o Sr. **VALDOBERTO MATOS GOMES**, seguindo com distância de **20,00** m e azimute plano **288°17'16"**, chega-se ao marco **P4**, deste confrontando neste trecho com o Sr. **ROBSON DOS SANTOS**, seguindo com distância de **11,00** m e azimute plano **0°33'29"**, chega-se ao marco **P1**, deste confrontando neste trecho com o Sr. **RONEY DA SILVA**, ponto inicial da descrição deste perímetro. Fechando assim o perímetro de **55,50** m e perfazendo a área de **159,59** m².

Todas as coordenadas aqui descritas estão georreferenciadas ao Sistema Geodésico Brasileiro e encontram-se representadas no Sistema UTM, referenciadas ao meridiano Central 39WGr, tendo como Datum o SIRGAS2000. Todos os azimutes e distâncias, área e perímetro foram calculados no plano UTM.

Uauá, 12/02/2020.



JOSÉ CARLOS CANÁRIO ABREU
CPF: 472.030.055-34
Proprietário

JOAO BOSCO DOS SANTOS JUNIOR
CREA nº 27147296-90
Responsável Técnico

Praça 31 de Março, 507 | Centro | Uauá | BA | CEP 48950-000 | (74) 3673 1804 |
Isaque do Vale - Engenheiro Civil
(74) 9 9964 1893
isaque790@gmail.com

1

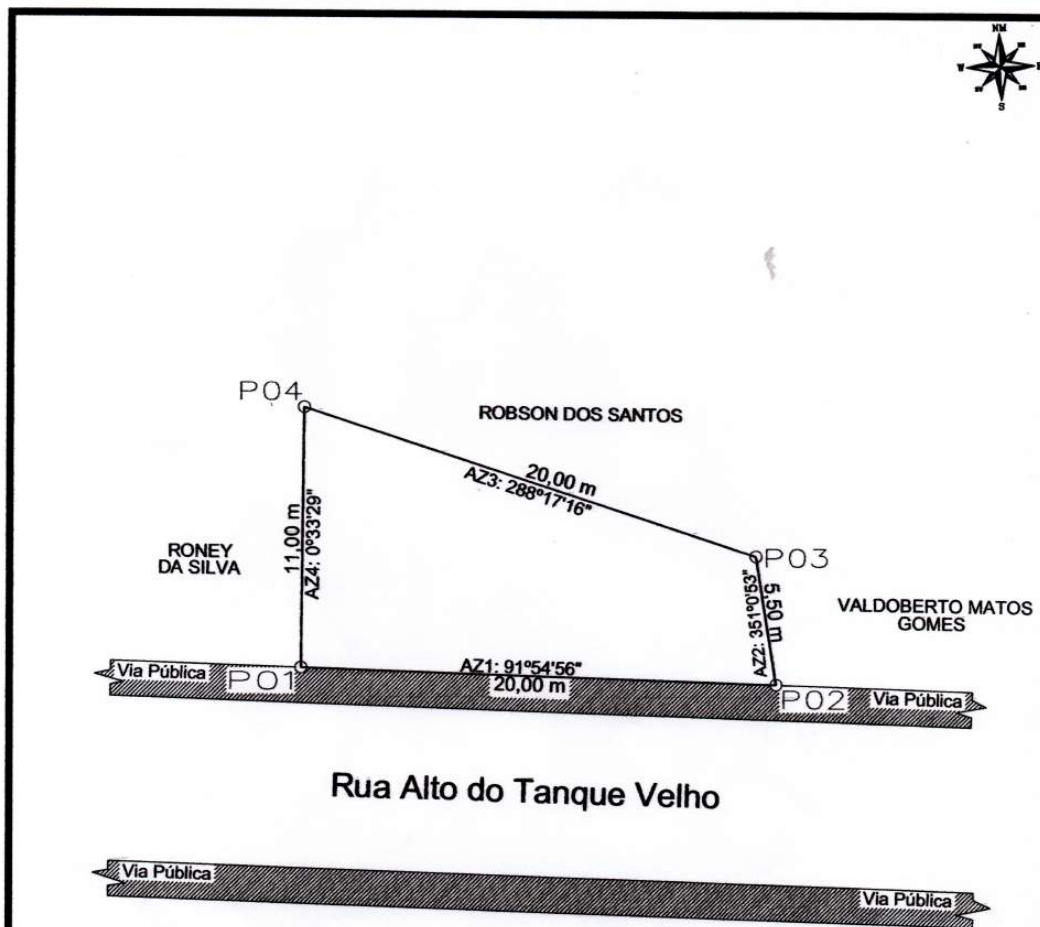
Prefeitura Municipal de Uauá



LEVANTAMENTO PLANIMETRICO

VÉRTICE	COORDENADAS			DIST(m)
	NORTE	ESTE		
P1	8911584,6635	447791,1496	20,00	
P2	8911578,0000	447810,0000	5,50	
P3	8911583,4507	447810,8212	20,00	
P4	8911595,1759	447794,5878	11,00	

Imovel:
RUA ALTO DO TANQUE VELHO, S/Nº
 Proprietário:
JOSÉ CARLOS CANÁRIO ABREU
 CPF:
472.030.055-34
 Município/UF: **UAUÁ - BAHIA** Bairro: **ALTO DO TANQUE VELHO**



RESPONSÁVEL TÉCNICO
João Bosco S. Junior
JOÃO BOSCO DOS SANTOS JUNIOR
 CREA: nº 27147296-90

PROPRIETÁRIO
José Carlos Canário Abreu
JOSÉ CARLOS CANÁRIO ABREU
 CPF Nº: 472.030.055-34

ESCALA 1:250	ÁREAS 159,59 m²	PERÍMETRO 55,50 m	ÁREA CONSTRUIDA 147,00 m²	DATA 11	FOLHA A4 01 / 001
SISTEMA GEODÉSICO Coordenada: UTM		Datum: SIRGAS2000		M.C -39Wgr Fuso: 24L	