



Diário Oficial do **Município**

Prefeitura Municipal de Uauá

segunda-feira, 23 de setembro de 2024

Ano XII - Edição nº 02250 | Caderno 1

Prefeitura Municipal de Uauá publica



Praça Praça Belarmino José Rodrigues | S/N | Centro | Uauá-Ba

www.pmuaua.ba.ipmbrasil.org.br

Este documento foi assinado digitalmente por SERASA Experian
A37E291FAB044A5D3184326206C221BB

Prefeitura Municipal de Uauá

SUMÁRIO

- PUBLICAÇÃO - TÍTULOS DE RECONHECIMENTO DE DOMÍNIO.
- EXTRATO DO CONTRATO Nº 265-2024.
- AVISO DE REPUBLICAÇÃO DE LICITAÇÃO PE SRP - 023-2024
- EXTRATO DO TERMO DE ADJUDICAÇÃO E HOMOLOGAÇÃO.
- DECRETO Nº 310 - CRÉDITO ORÇAMENTÁRIO E SUPLEMENTAR.
DECRETO Nº 311- CRÉDITO SUPLEMENTAR POR EXCESSO DE ARRECADAÇÃO.
DECRETO Nº 312 - ALTERAÇÃO DE QDD.

Prefeitura Municipal de Uauá

Outros



ESTADO DA BAHIA
PREFEITURA MUNICIPAL DE UAUÁ
GABINETE DO PREFEITO

CERTIDÃO DE REGULARIZAÇÃO FUNDIÁRIA – CRF

TÍTULO Nº 0075/2024

O Chefe do Poder Executivo Municipal, **Marcos Henrique Lobo Rosa**, tendo em vista os dispositivos da Lei Municipal nº 651/2022, da Lei Federal nº 13.465/2017 e considerando o que consta do Processo Administrativo de Regularização Fundiária Urbana - REURB nº 0075/2024, tramitado no rito do artigo nº 69, da referida Lei nº 13.465/2017, **APROVA** a regularização fundiária descrita, classificada na modalidade **REURB-E**, e **OUTORGA** a **KÁIQUE DA SILVA LOBO**, brasileiro, maior, capaz, solteiro, engenheiro civil, RG nº 2007598337 SSP/BA, inscrito no CPF sob o nº 064.826.345-24, filho de Weliton Rodrigues da Silva Lobo e Eliete Cardoso da Silva Lobo, residente na Praça São João Batista, nº 431, Centro, município de Uauá, estado da Bahia, a PROPRIEDADE, por meio da **Legitimação Fundiária**, da unidade imobiliária localizada na Rua Beatinho, nº 490, Alto do Conselheiro, cidade de Uauá, estado da Bahia, com área total de 173,62 m² (cento e setenta e três metros e sessenta dois centímetros quadrados), sendo 6,75 m (seis metros e setenta e cinco centímetros) de frente; 6,52 m (seis metros e cinquenta e dois centímetros) de fundo; 26,34 m (vinte e seis metros e trinta e quatro centímetros) na lateral direita; e 26,47 m (vinte e seis metros e quarenta e sete centímetros) na lateral esquerda; no valor de R\$ 36.960,00 (trinta e seis mil e novecentos e sessenta reais); com coordenadas geodésicas: Latitude: 9°50'25,441" S e Longitude: 39°29'18,534" W; com limites e confrontações seguintes: lateral direita: Imóvel com Inscrição Imobiliária Municipal nº 01.04.012.0496.001, localizado na Rua Beatinho, nº 496, Alto do Conselheiro, de posse de Luana de Abreu Canário; lateral esquerda: Imóvel sem Inscrição Imobiliária Municipal, localizado na Rua Beatinho, s/n, Alto do Conselheiro, de posse desconhecida; frente: via pública - Rua Beatinho; e fundo: Imóvel com Inscrição Imobiliária Municipal nº 01.04.014.0205.001, localizado na Travessa Belo Monte, s/n, Alto do Conselheiro, de posse Maurílio Lima Silva; cuja descrição do perímetro é a que segue: Partindo do ponto P1, definido pelas coordenadas geográficas de Longitude 39°29'18,534" Oeste e Latitude 9°50'25,441" Sul, e pelas coordenadas planas UTM L 446438,07m e S 8912194,31m; deste segue confrontando ao noroeste com a Rua Beatinho; com azimute de 20°13'14" por uma distância de 6,75m, chega-se ao marco P2, definido pelas coordenadas geográficas de Longitude 39°29'18,457" Oeste e Latitude 9°50'25,235" Sul, e pelas coordenadas planas UTM L 446440,40m e S 8912200,64m; deste segue confrontando ao nordeste com o imóvel com Inscrição Imobiliária Municipal nº 01.04.012.0496.001, localizado na Rua Beatinho, nº 496, Alto do Conselheiro, de posse de Luana de Abreu Canário; com azimute de 117°16'51" por uma distância de 26,34m, chega-se ao marco P3, definido pelas coordenadas geográficas de Longitude 39°29'17,689" Oeste e Latitude 9°50'25,629" Sul, e pelas coordenadas planas UTM L 446463,81m e S 8912188,57m; deste segue confrontando ao sudeste com o imóvel (Clube Visão Mega Show) com Inscrição Imobiliária Municipal nº 01.04.014.0205.001, localizado na Travessa Belo Monte, s/n, Alto do Conselheiro, de posse Maurílio Lima Silva; com azimute de 198°47'19" por uma distância de 6,52m, chega-se ao marco P4, definido pelas coordenadas geográficas de Longitude 39°29'17,758" Oeste e Latitude 9°50'25,830" Sul, e pelas coordenadas planas UTM L 446461,71m e S 8912182,40m; deste segue confrontando ao sudeste com o imóvel sem Inscrição Imobiliária Municipal, localizado na Rua Beatinho, s/n, Alto do Conselheiro, de posse Desconhecida; segue com azimute de 296°43'54" por uma distância de 26,47m, chega-se ao marco P1, ponto inicial da descrição deste perímetro. Fechando assim o polígono acima descrito com perímetro total de 66,08m e perfazendo a área de 173,62 m². Sendo, este levantamento topográfico, de responsabilidade técnica do engenheiro civil Kaique da Silva Lôbo – CREA-BA 051693989-0/D, conforme ART em anexo ao projeto de regularização. Imóvel Inscrito no Cadastro Imobiliário Municipal sob nº **01.04.012.0489.001**, com destinação urbana livre e desembaraçada de quaisquer ônus, direitos reais, gravames ou inscrições, eventualmente existentes em sua matrícula de origem, exceto quando disserem respeito ao próprio legitimado.

Uauá - Bahia, 19 de setembro de 2024.

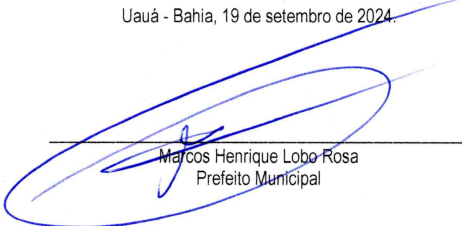
Marcos Henrique Lobo Rosa
Prefeito Municipal

PRAÇA BELARMINO JOSÉ RODRIGUES, CENTRO, UAUÁ – BAHIA – BRASIL - CEP:48.950-000
<http://uaua.ba.gov.br> (74) 3673.1938 / 1707 - CNPJ.: 13.698.758/0001-97

Praça Praça Belarmino José Rodrigues | S/N | Centro | Uauá-Ba

www.pmuaua.ba.ipmbrasil.org.br

Este documento foi assinado digitalmente por SERASA Experian
85A52BD0B99C075F5EFBD0827D65CF69

Prefeitura Municipal de Uauá



ESTADO DA BAHIA
PREFEITURA MUNICIPAL DE UAUÁ
GABINETE DO PREFEITO

CERTIDÃO DE REGULARIZAÇÃO FUNDIÁRIA – CRF

TÍTULO Nº 0082/2024

O Chefe do Poder Executivo Municipal, **Marcos Henrique Lobo Rosa**, tendo em vista os dispositivos da Lei Municipal nº 651/2022, da Lei Federal nº 13.465/2017 e considerando o que consta do Processo Administrativo de Regularização Fundiária Urbana - REURB nº 0082/2024, tramitado no rito do artigo nº 69, da referida Lei nº 13.465/2017, **APROVA** a regularização fundiária descrita, classificada na modalidade **REURB-E**, e **OUTORGA** a **LUANA DE CANÁRIO ABREU**, brasileira, maior, capaz, divorciada, empresária, RG nº 12007076 SDS/PE, inscrita no CPF sob o nº 071.933.125-02, filha de João Batista Canário Abreu e Maria Anestina de Abreu, residente na Rua Caratacá, s/n, Bairro Da Lagoa, município de Uauá, estado da Bahia, a **PROPRIEDADE**, por meio da **Legitimação Fundiária**, da unidade imobiliária localizada na Rua Beatinho, nº 496, Alto do Conselheiro, cidade de Uauá, estado da Bahia, medindo 172,53 m² (cento e setenta e dois metros e cinquenta e três centímetros quadrados), sendo 6,75 m (seis metros e setenta e cinco centímetros) de frente; 6,52 m (seis metros e cinquenta e dois centímetros) de fundo; 26,20 m (vinte e seis metros e vinte centímetros) na lateral direita; e 26,34 m (vinte e seis metros e trinta e quatro centímetros) na lateral esquerda; no valor de R\$ 18.422,00 (dezoito mil e quatrocentos e vinte e dois reais); com coordenadas geodésicas: Latitude 9°50'25,235" S e Longitude 39°29'18,457" W; com limites e confrontações seguintes: Frente: via pública - Rua Beatinho; Lateral Direita: Imóvel com Inscrição Imobiliária Municipal nº 01.04.012.0489.001, localizado na Rua Beatinho, nº 490, Alto do Conselheiro, de posse de Kaique da Silva Lôbo; Lateral Esquerda: Imóvel sem Inscrição Imobiliária Municipal, localizado na Rua Beatinho, s/n, Alto do Conselheiro, de posse Washington Marcos Elpidio dos Santos; Fundo: Imóvel com Inscrição Imobiliária Municipal nº 01.04.014.0205.001, localizado na Travessa Belo Monte, s/n, Alto do Conselheiro, de posse Maurilio Lima Silva; cuja descrição do perímetro é a que segue: Partindo do ponto P1, definido pelas coordenadas geográficas de Longitude 39°29'18,457" Oeste e Latitude 9°50'25,235" Sul, e pelas coordenadas planas UTM L 446440,40m e S 8912200,64m; deste segue confrontando ao noroeste com a Rua Beatinho; com azimute de 20°13'14" por uma distância de 6,75m, chega-se ao marco P2, definido pelas coordenadas geográficas de Longitude 39°29'18,380" Oeste e Latitude 9°50'25,029" Sul, e pelas coordenadas planas UTM L 446442,74m e S 8912206,98m; deste segue confrontando ao nordeste com o imóvel sem Inscrição Imobiliária Municipal, localizado na Rua Beatinho, s/n, Alto do Conselheiro, de posse Washington Marcos Elpidio dos Santos; com azimute de 117°50'8" por uma distância de 26,20m, chega-se ao marco P3, definido pelas coordenadas geográficas de Longitude 39°29'17,620" Oeste e Latitude 9°50'25,428" Sul, e pelas coordenadas planas UTM L 446465,91m e S 8912194,74m; deste segue confrontando ao sudeste com o imóvel (Clube Visão Mega Show) com Inscrição Imobiliária Municipal nº 01.04.014.0205.001, localizado na Travessa Belo Monte, s/n, Alto do Conselheiro, de posse Maurilio Lima Silva; com azimute de 198°47'19" por uma distância de 6,52m, chega-se ao marco P4, definido pelas coordenadas geográficas de Longitude 39°29'17,689" Oeste e Latitude 9°50'25,629" Sul, e pelas coordenadas planas UTM L 446463,81m e S 8912188,57m; deste segue confrontando ao sudoeste com o imóvel com Inscrição Imobiliária Municipal nº 01.04.012.0489.001, localizado na Rua Beatinho, nº 490, Alto do Conselheiro, de posse de Kaique da Silva Lôbo, localizado na Travessa Belo Monte, s/n, Alto do Conselheiro, de posse Maurilio Lima Silva; segue com azimute de 297°16'51" por uma distância de 26,34m, chega-se ao marco P1, ponto inicial da descrição deste perímetro. Fechando assim o polígono acima descrito com perímetro total de 65,81m e perfazendo a área de 172,53 m². Sendo, este levantamento topográfico, de responsabilidade técnica do engenheiro civil Kaique da Silva Lôbo – CREA-BA 051693989-0/D, conforme ART em anexo ao projeto de regularização. Imóvel Inscrito no Cadastro Imobiliário Municipal sob nº **01.04.012.0496.001**, com destinação urbana livre e desembaraçada de quaisquer ônus, direitos reais, gravames ou inscrições, eventualmente existentes em sua matrícula de origem, exceto quando disserem respeito ao próprio legitimado.

Uauá - Bahia, 19 de setembro de 2024.

Marcos Henrique Lobo Rosa
Prefeito Municipal

PRAÇA BELARMINO JOSÉ RODRIGUES, CENTRO, UAUÁ – BAHIA – BRASIL - CEP:48.950-000
<http://uaua.ba.gov.br> (74) 3673.1938 / 1707 - CNPJ.: 13.698.758/0001-97

Praça Praça Belarmino José Rodrigues | S/N | Centro | Uauá-Ba

www.pmuaua.ba.ipmbrasil.org.br

Este documento foi assinado digitalmente por SERASA Experian
85A52BD0B99C075F5EFBD0827D65CF69

Prefeitura Municipal de Uauá



PREFEITURA MUNICIPAL DE UAUÁ

ESTADO DA BAHIA

TÍTULO Nº0075/2024

RECONHECIMENTO DE DOMÍNIO PARTICULAR

O Chefe do Poder Executivo Municipal, Marcos Henrique Lobo Rosa, tendo em vista os dispositivos legais da Lei Municipal nº 651/2022, da Lei Federal nº 13.465/2017 e considerando o que consta do Processo Administrativo de Regularização Fundiária Urbana Nº 0075/2024, APROVA a regularização fundiária descrita, classificada na modalidade REURB-E, e OUTORGA a **KAÍQUE DA SILVA LOBO**, brasileiro, maior, capaz, solteiro, engenheiro civil, RG nº 2007598337 SSP/BA, inscrito no CPF sob o nº 064.826.345-24, residente na Praça São João Batista, nº 431, Centro, município de Uauá, estado da Bahia, a PROPRIEDADE, por meio da Legitimação Fundiária, da unidade imobiliária localizada na Rua Beatinho, nº 490, Alto do Conselheiro, nesta cidade de Uauá, estado da Bahia, inscrita no Cadastro Imobiliário Municipal sob nº 01.04.012.0489.001 e área total de 173,62 m² (cento e setenta e três metros e sessenta dois centímetros quadrados), sendo 6,75 m (seis metros e setenta e cinco centímetros) de frente; 6,52 m (seis metros e cinquenta e dois centímetros) de fundo; 26,34 m (vinte e seis metros e trinta e quatro centímetros) na lateral direita; e 26,47 m (vinte e seis metros e quarenta e sete centímetros) na lateral esquerda; no valor de R\$ 16.538,00 (dezesesseis mil e quinhentos e trinta e oito reais); com coordenadas geodésicas: Latitude: 9°50'25,441" S e Longitude: 39°29'18,534" W; com limites e confrontações seguintes: lateral direita: Imóvel com Inscrição Imobiliária Municipal nº 01.04.012.0496.001, localizado na Rua Beatinho, nº 496, Alto do Conselheiro, de posse de Luana de Abreu Canário; lateral esquerda: Imóvel sem Inscrição Imobiliária Municipal, localizado na Rua Beatinho, s/n, Alto do Conselheiro, de posse desconhecida; frente: via pública - Rua Beatinho; e fundo: Imóvel com Inscrição Imobiliária Municipal nº 01.04.014.0205.001, localizado na Travessa Belo Monte, s/n, Alto do Conselheiro, de posse Maurilio Lima Silva. O imóvel constante do presente Processo será desmembrado da Matrícula nº 551, as fls.76 do Livro 02, do Cartório de Registro de Imóveis desta Comarca de Uauá, Bahia.

GABINETE DO PREFEITO MUNICIPAL DE UAUÁ, 19 de setembro de 2024.

Marcos Henrique Lobo Rosa
PREFEITO MUNICIPAL

Código de segurança: {D1790CB3-FCEC-4B25-89CC-34EC58F10543}

Prefeitura Municipal de Uauá



REGULARIZAÇÃO FUNDIÁRIA

REFERENTE AO IMÓVEL LANÇADO NO CADASTRO IMOBILIÁRIO MUNICIPAL SOB N°:
01.04.012.0489.001

PROPRIETÁRIO:	KÁIQUE DA SILVA LÔBO	DISTRITO:	ZONA URBANA
PROPRIEDADE:	TERRENO	ÁREA (m ²):	173,62
MUNICÍPIO-UF:	UAUÁ - BAHIA	PERÍMETRO (m):	66,08
ENDEREÇO:	RUA BEATINHO, N° 490, ALTO DO CONSELHEIRO.		

Limites e Confrontações de quem da rua olha para o imóvel:

- Frente (Noroeste): Rua Beatinho;
- Direita (Sudoeste): Imóvel sem Inscrição Imobiliária Municipal, localizado na Rua Beatinho, s/n, Alto do Conselheiro, de posse Desconhecida;
- Esquerda (Nordeste): Imóvel com Inscrição Imobiliária Municipal nº 01.04.012.0496.001, localizado na Rua Beatinho, nº 496, Alto do Conselheiro, de posse de Luana de Abreu Canário;
- Fundo (Sudeste): Imóvel (Clube Visão Mega Show) com Inscrição Imobiliária Municipal nº 01.04.014.0205.001, localizado na Travessa Belo Monte, s/n, Alto do Conselheiro, de posse Maurilio Lima Silva.

DESCRIÇÃO DO PERÍMETRO

Um imóvel localizado na Rua Beatinho, 490, Alto do Conselheiro, neste Município de Uauá, Estado da Bahia, medindo 6,75m (seis metros e setenta e cinco centímetros) de frente; 6,52m (seis metros e cinquenta e dois centímetros) de fundo; 26,34 (vinte e seis metros e trinta e quatro centímetros) da frente ao fundo do lado direito e 26,47m (vinte e seis metros e quarenta e sete centímetros) da frente ao fundo do lado esquerdo.

Partindo do ponto *P1*, definido pelas coordenadas geográficas de Longitude *39°29'18,534" Oeste* e Latitude *9°50'25,441" Sul*, e pelas coordenadas planas UTM L 446438,07m e S 8912194,31m; deste segue confrontando ao noroeste com a Rua Beatinho; com azimute de *20°13'14"* por uma distância de *6,75m*, chega-se ao marco *P2*, definido pelas coordenadas geográficas de Longitude *39°29'18,457" Oeste* e Latitude *9°50'25,235" Sul*, e pelas coordenadas planas UTM L 446440,40m e S 8912200,64m; deste segue confrontando ao nordeste com o imóvel com Inscrição Imobiliária Municipal nº 01.04.012.0496.001, localizado na Rua Beatinho, nº 496, Alto do Conselheiro, de posse de Luana de Abreu Canário; com azimute de *117°16'51"* por uma distância de *26,34m*, chega-se ao marco *P3*, definido pelas coordenadas geográficas de Longitude *39°29'17,689" Oeste* e Latitude *9°50'25.629" Sul*, e pelas coordenadas planas UTM L

KAIQUE LÔBO
ENG. CIVIL
CREA-BA 051693989-0

✉ kaiquelobo.engcivil@gmail.com
☎ (74) 9 9986.7567

Praça Praça Belarmino José Rodrigues | S/N | Centro | Uauá-Ba

www.pmuaua.ba.ipmbrasil.org.br

Prefeitura Municipal de Uauá



ENGENHEIRO CIVIL

446463,81m e S 8912188,57m; deste segue confrontando ao sudeste com o imóvel (Clube Visão Mega Show) com Inscrição Imobiliária Municipal nº 01.04.014.0205.001, localizado na Travessa Belo Monte, s/n, Alto do Conselheiro, de posse Maurilio Lima Silva; com azimute de 198°47'19" por uma distância de 6,52m, chega-se ao marco P4, definido pelas coordenadas geográficas de Longitude 39°29'17,758" Oeste e Latitude 9°50'25,830" Sul, e pelas coordenadas planas UTM L 446461,71m e S 8912182,40m; deste segue confrontando ao sudeste com o imóvel sem Inscrição Imobiliária Municipal, localizado na Rua Beatinho, s/n, Alto do Conselheiro, de posse Desconhecida; segue com azimute de 296°43'54" por uma distância de 26,47m, chega-se ao marco P1, ponto inicial da descrição deste perímetro. Fechando assim o polígono acima descrito com perímetro total de 66,08m e perfazendo a área de 173,62m².

Todas as coordenadas aqui descritas estão georreferenciadas ao Sistema Geodésico Brasileiro e encontram-se representadas no Sistema UTM, referenciadas ao meridiano Central 39WGr, tendo como Datum o SIRGAS 2000. Todos os azimutes e distâncias, áreas e perímetros foram calculados no plano UTM.

Uauá, 10/10/2024.

Kaique da Silva Lôbo

Engenheiro Civil
CREA-BA 0516939890/D

KAÍQUE DA SILVA LÔBO

CPF: 064.826.345-24 / CREA-BA 051693989-0 D

Proprietário / Responsável Técnico

KAIQUE LÔBO
ENG. CIVIL
CREA-BA 051693989-0 kaiquelobo.engcivil@gmail.com
 (74) 9 9986.7567

Prefeitura Municipal de Uauá

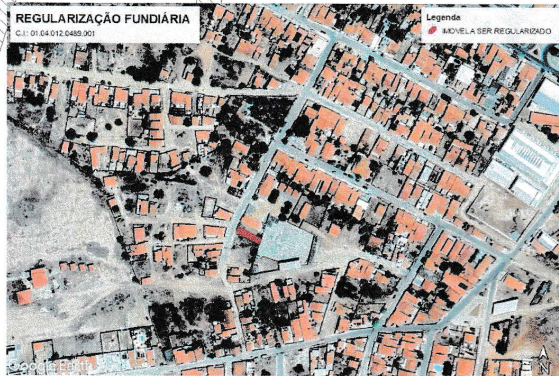
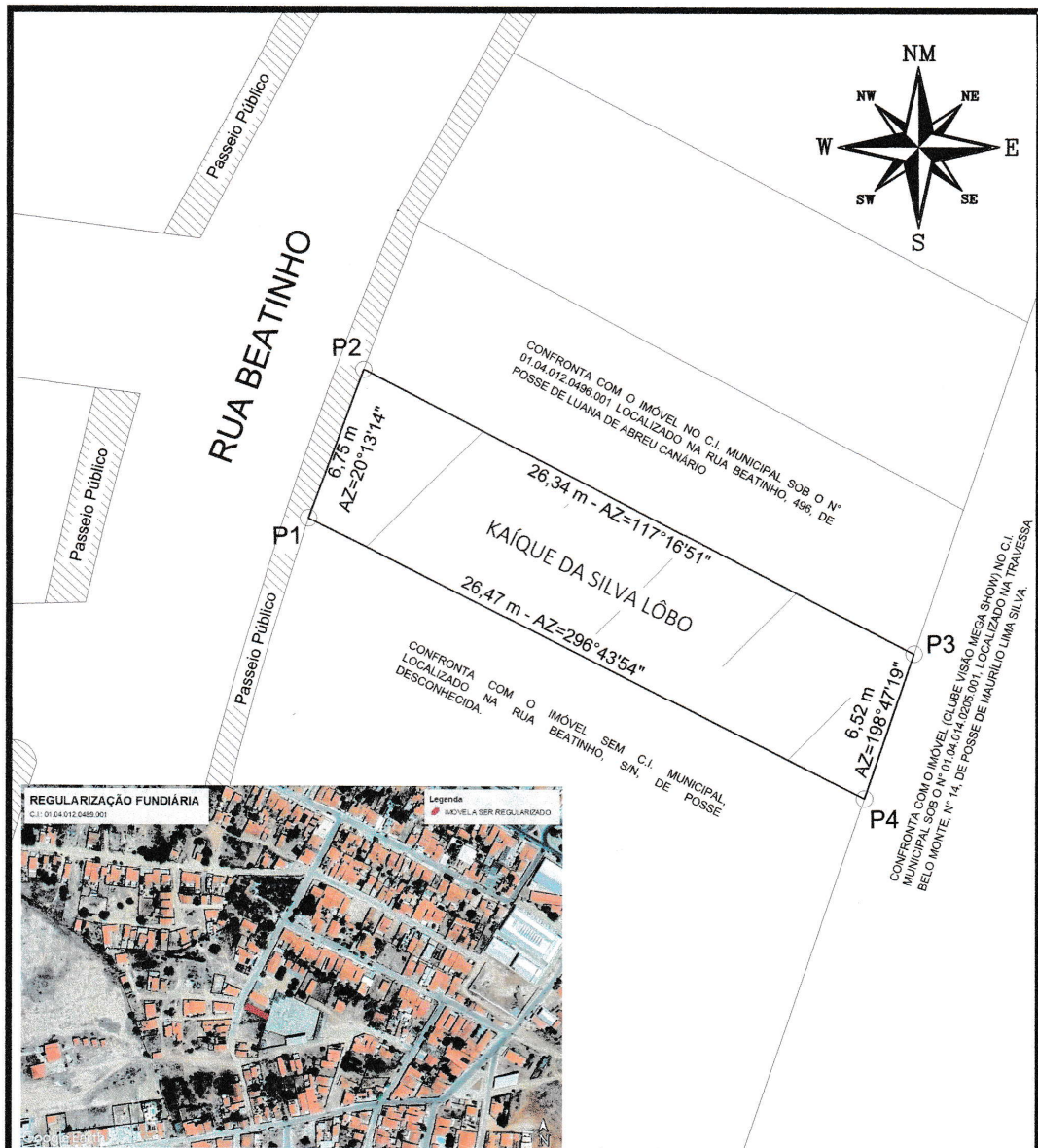

LEVANTAMENTO PLANIMÉTRICO PARA FINS DE REGULARIZAÇÃO FUNDIÁRIA

VERTICES	COORDENADAS GEOGRÁFICAS / PLANAS	DIST. (m)
P1-P2	446438,07m E 8912194,31m S 39°29'18,534\" O 9°50'25,441\" S	6,75
P2-P3	446440,40m E 8912200,64m S 39°29'18,457\" O 9°50'25,235\" S	26,34
P3-P4	446463,81m E 8912188,57m S 39°29'17,669\" O 9°50'25,629\" S	6,52
P4-P1	446461,71m E 8912182,40m S 39°29'17,758\" O 9°50'25,830\" S	26,47

Imovel:
RUA BEATINHO, N° 490, ALTO DO CONSELHEIRO
 Proprietário:
KAÍQUE DA SILVA LÔBO
 CPF: 064.826.345-24 Insc. Imobiliária: 01.04.012.0489.001
 Município/UF:
UAUÁ - BAHIA



PROPRIETÁRIO / RESPONSÁVEL TÉCNICO
Kaïque da Silva Lôbo
KAÍQUE DA SILVA LÔBO
 Engenheiro Civil
 CREA-BA 0516939890/D
 CPF N° 064.826.345-24 / CREA-BA 051693989-0 D

ESCALA 1:250	ÁREAS 173,62 m²	PERÍMETROS 66,08 m	ÁREA CONSTRUÍDA 0,00 m²	DATA 10/09/2024	FOLHA A4 01/01
-----------------	--------------------	-----------------------	----------------------------	--------------------	-------------------

SISTEMA GEODÉSICO:
 Coordenada: UTM Datum: SIRGAS2000 M.C -39Wgr Fuso: 24L

Prefeitura Municipal de Uauá



PREFEITURA MUNICIPAL DE UAUÁ

ESTADO DA BAHIA

TÍTULO Nº0082/2024

RECONHECIMENTO DE DOMÍNIO PARTICULAR

O Chefe do Poder Executivo Municipal, Marcos Henrique Lobo Rosa, tendo em vista os dispositivos legais da Lei Municipal nº 651/2022, da Lei Federal nº 13.465/2017 e considerando o que consta do Processo Administrativo de Regularização Fundiária Urbana Nº 0082/2024, APROVA a regularização fundiária descrita, classificada na modalidade REURB-E, e OUTORGA a LUANA DE CANÁRIO ABREU, brasileira, maior, capaz, divorciada, empresária, RG nº 12007076 SDS/PE, inscrita no CPF sob o nº 071.933.125-02, residente na Rua Caratacá, s/n, Bairro Da Lagoa, município de Uauá, estado da Bahia, a PROPRIEDADE, por meio da Legitimação Fundiária, da unidade imobiliária localizada na Rua Beatinho, nº 496, Alto do Conselheiro, nesta cidade de Uauá, estado da Bahia, inscrita no Cadastro Imobiliário Municipal sob nº 01.04.012.0496.001 e área total de 172,53 m² (cento e setenta e dois metros e cinquenta e três centímetros quadrados), sendo 6,75 m (seis metros e setenta e cinco centímetros) de frente; 6,52 m (seis metros e cinquenta e dois centímetros) de fundo; 26,20 m (vinte e seis metros e vinte centímetros) na lateral direita; e 26,34 m (vinte e seis metros e trinta e quatro centímetros) na lateral esquerda; no valor de R\$ 16.422,00 (dezesesseis mil e quatrocentos e vinte e dois reais); com coordenadas geodésicas: Latitude: 9°50'25,235" S e Longitude: 39°29'18,457" W; com limites e confrontações seguintes: lateral direita: Imóvel com Inscrição Imobiliária Municipal nº 01.04.012.0489.001, localizado na Rua Beatinho, nº 490, Alto do Conselheiro, de posse de Kaique da Silva, Lôbo; lateral esquerda: Imóvel sem Inscrição Imobiliária Municipal, localizado na Rua Beatinho, s/n, Alto do Conselheiro, de posse Washington Marcos Elpidio dos Santos; frente: via pública - Rua Beatinho; e fundo: Imóvel com Inscrição Imobiliária Municipal nº 01.04.014.0205.001, localizado na Travessa Belo Monte, s/n, Alto do Conselheiro, de posse Maurilio Lima Silva. O imóvel constante do presente Processo será desmembrado da Matrícula nº 551, as fls.76 do Livro 02, do Cartório de Registro de Imóveis desta Comarca de Uauá, Bahia.

GABINETE DO PREFEITO MUNICIPAL DE UAUÁ, 19 de setembro de 2024.

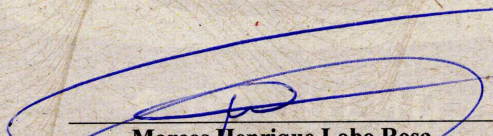
Marcos Henrique Lobo Rosa
PREFEITO MUNICIPAL

Código de segurança: {FFACFE77-3A4D-47B6-97C9-DE543489E038}

Prefeitura Municipal de Uauá



REGULARIZAÇÃO FUNDIÁRIA

REFERENTE AO IMÓVEL LANÇADO NO CADASTRO IMOBILIÁRIO MUNICIPAL SOB N°:
01.04.012.0496.001

PROPRIETÁRIO:	LUANA DE ABREU CANÁRIO	DISTRITO:	ZONA URBANA
PROPRIEDADE:	TERRENO	ÁREA (m²):	172,53
MUNICÍPIO-UF:	UAUÁ - BAHIA	PERÍMETRO (m):	65,81
ENDEREÇO:	RUA BEATINHO, N° 496, ALTO DO CONSELHEIRO.		

Limites e Confrontações de quem da rua olha para o imóvel:

- Frente (Noroeste): Rua Beatinho;
- Direita (Sudoeste): Imóvel com Inscrição Imobiliária Municipal nº 01.04.012.0489.001, localizado na Rua Beatinho, nº 490, Alto do Conselheiro, de posse de Kaique da Silva Lôbo;
- Esquerda (Nordeste): Imóvel sem Inscrição Imobiliária Municipal, localizado na Rua Beatinho, s/n, Alto do Conselheiro, de posse Washington Marcos Elpídio dos Santos;
- Fundo (Sudeste): Imóvel (Clube Visão Mega Show) com Inscrição Imobiliária Municipal nº 01.04.014.0205.001, localizado na Travessa Belo Monte, s/n, Alto do Conselheiro, de posse Maurilio Lima Silva.

DESCRIÇÃO DO PERÍMETRO

Um imóvel localizado na Rua Beatinho, 496, Alto do Conselheiro, neste Município de Uauá, Estado da Bahia, medindo 6,75m (seis metros e setenta e cinco centímetros) de frente; 6,52m (seis metros e cinquenta e dois centímetros) de fundo; 26,20m (vinte e seis metros e vinte centímetros) da frente ao fundo do lado direito e 26,34 (vinte e seis metros e trinta e quatro centímetros) da frente ao fundo do lado esquerdo.

Partindo do ponto *P1*, definido pelas coordenadas geográficas de Longitude $39^{\circ}29'18,457''$ Oeste e Latitude $9^{\circ}50'25,235''$ Sul, e pelas coordenadas planas UTM L 446440,40m e S 8912200,64m; deste segue confrontando ao noroeste com a Rua Beatinho; com azimute de $20^{\circ}13'14''$ por uma distância de $6,75m$, chega-se ao marco *P2*, definido pelas coordenadas geográficas de Longitude $39^{\circ}29'18,380''$ Oeste e Latitude $9^{\circ}50'25,029''$ Sul, e pelas coordenadas planas UTM L 446442,74m e S 8912206,98m; deste segue confrontando ao nordeste com o imóvel sem Inscrição Imobiliária Municipal, localizado na Rua Beatinho, s/n, Alto do Conselheiro, de posse Washington Marcos Elpídio dos Santos; com azimute de $117^{\circ}50'8''$ por uma distância de $26,20m$, chega-se ao marco *P3*, definido pelas coordenadas geográficas de Longitude $39^{\circ}29'17,620''$ Oeste e

KAIQUE LÔBO
ENG. CIVIL
CREA-BA 051693989-0



Prefeitura Municipal de Uauá



Latitude $9^{\circ}50'25,428''$ Sul, e pelas coordenadas planas UTM L 446465,91m e S 8912194,74m; deste segue confrontando ao sudeste com o imóvel (Clube Visão Mega Show) com Inscrição Imobiliária Municipal nº 01.04.014.0205.001, localizado na Travessa Belo Monte, s/n, Alto do Conselheiro, de posse Maurilio Lima Silva; com azimute de $198^{\circ}47'19''$ por uma distância de $6,52m$, chega-se ao marco *P4*, definido pelas coordenadas geográficas de Longitude $39^{\circ}29'17,689''$ Oeste e Latitude $9^{\circ}50'25,629''$ Sul, e pelas coordenadas planas UTM L 446463,81m e S 8912188,57m; deste segue confrontando ao sudoeste com o imóvel com Inscrição Imobiliária Municipal nº 01.04.012.0489.001, localizado na Rua Beatinho, nº 490, Alto do Conselheiro, de posse de Kaique da Silva Lôbo, localizado na Travessa Belo Monte, s/n, Alto do Conselheiro, de posse Maurilio Lima Silva; segue com azimute de $297^{\circ}16'51''$ por uma distância de $26,34m$, chega-se ao marco *P1*, ponto inicial da descrição deste perímetro. Fechando assim o polígono acima descrito com perímetro total de $65,81m$ e perfazendo a área de $172,53m^2$.

Todas as coordenadas aqui descritas estão georreferenciadas ao Sistema Geodésico Brasileiro e encontram-se representadas no Sistema UTM, referenciadas ao meridiano Central 39WGr, tendo como Datum o SIRGAS 2000. Todos os azimutes e distâncias, áreas e perímetros foram calculados no plano UTM.

Uauá, 10/10/2024.

Kaique da Silva Lôbo
Engenheiro Civil
CREA-BA 0516939890/D

** Luana de Abreu Canário*

LUANA DE ABREU CANÁRIO
CPF: 071.933.125-02
Proprietário

Kaique da Silva Lôbo

KAÍQUE DA SILVA LÔBO
CREA-BA 051693989-0/D
Responsável Técnico

KAIQUE LÓBO
ENG. CIVIL
CREA-BA 051693989-0

✉ kaiquelobo.engcivil@gmail.com
📞 (74) 9 9986.7567

Prefeitura Municipal de Uauá

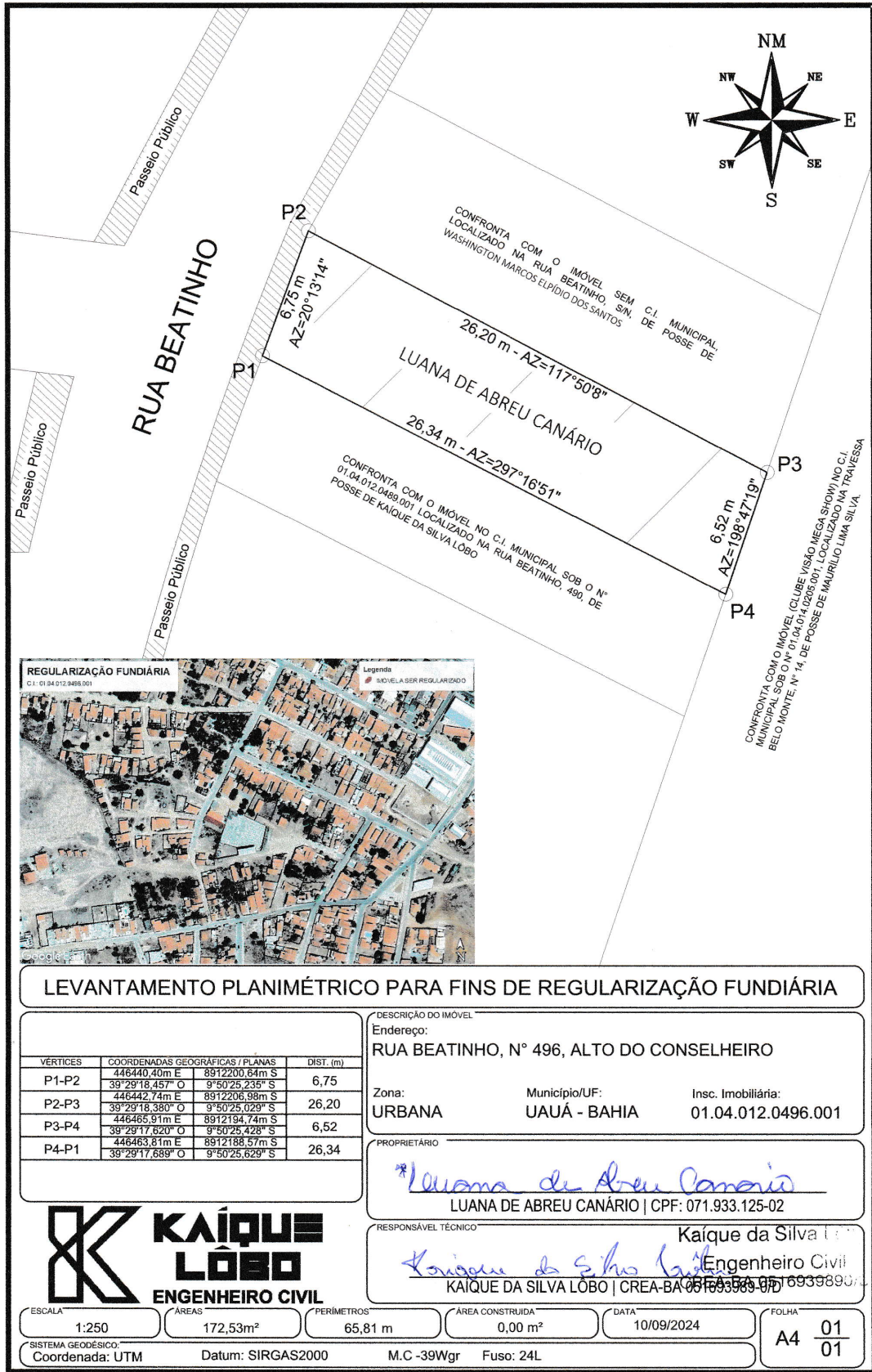

Prefeitura Municipal de Uauá

Contrato

PREFEITURA MUNICIPAL DE UAUÁ
CNPJ Nº 13.698.758/0001-97

EXTRATO DO CONTRATO Nº 265/2024

P.A.: Nº 0120/2024 – **CONCORRÊNCIA ELETRÔNICA** Nº 009/2024 **CONTRATANTE:** MUNICÍPIO DE UAUÁ, CNPJ: 13.698.758/0001-97 / FUNDO DE SAÚDE DO MUNICÍPIO DE UAUÁ, CNPJ: 13.492.241/0001-47 – **CONTRATADA:** A S CONSTRUTORA EIRELI, CNPJ: 38.194.103/0001-02 – **OBJETO:** CONTRATAÇÃO DE EMPRESA ESPECIALIZADA EM ENGENHARIA PARA A CONSTRUÇÃO DE UMA UNIDADE BÁSICA DE SAÚDE – UBS, NO DISTRITO DE SERRA DA CANABRAVA, NO MUNICÍPIO DE UAUÁ-BA – **VALOR GLOBAL:** R\$ 1.040.097,22 (UM MILHÃO E QUARENTA MIL, NOVENTA E SETE REAIS E VINTE E DOIS CENTAVOS) – **DOTAÇÃO ORÇAMENTÁRIA:** UNIDADE ORÇAMENTÁRIA: 3.01.01 – **ATIVIDADE:** 10.301.0010.1.003 – **ELEMENTO DE DESPESA:** 4.4.90.51.00 – **FONTE DE RECURSO:** 1.632.0000 – **VIGÊNCIA:** 12 (DOZE) MESES – **PRAZO DE EXECUÇÃO:** 06 (SEIS) MESES A CONTAR DA DATA DA EMISSÃO DA ORDEM DE SERVIÇO – **DATA DA ASSINATURA:** 30/08/2024.

Prefeitura Municipal de Uauá

Pregão Eletrônico

PREFEITURA MUNICIPAL DE UAUÁ
CNPJ Nº 13.698.758/0001-97

AVISO DE REPUBLICAÇÃO DE LICITAÇÃO
PREGÃO ELETRÔNICO SRP Nº 023/2024

PA: 0145/2024 – **EDITAL:** 037/2024 – **TIPO DE JULGAMENTO:** MENOR PREÇO POR ITEM– **OBJETO:** REGISTRO DE PREÇO PARA A CONTRATAÇÃO DE EMPRESA (S) PARA O FORNECIMENTO DE MATERIAIS DE HIGIENE E LIMPEZA PARA SUPRIR AS NECESSIDADES DA SECRETARIA MUNICIPAL DE EDUCAÇÃO DE UAUÁ/BA – **ACOLHIMENTO DAS PROPOSTAS:** 17:45HS DE 23/09/2024 ATÉ ÀS 08H DE 03/10/2024 – **ABERTURA DAS PROPOSTAS:** 03/10/2024, ÀS 08H – **DISPUTA:** 03/10/2024, ÀS 10H – **ENDEREÇO ELETRÔNICO:** www.licitanet.com.br – **EDITAL:** DISPONÍVEL NA PLATAFORMA E NO SÍTIO DA PREFEITURA – **INFORMAÇÕES:** licitacaouaua@gmail.com, UAUÁ/BA, 23/09/2024. PEDRO MORAIS RIBEIRO / ANDERSON DE MACÊDO CARDOSO / ROSA MARIA DANTAS VARJÃO – COMISSÃO DE CONTRATAÇÃO.

Praça Praça Belarmino José Rodrigues | S/N | Centro | Uauá-Ba

www.pmuaua.ba.ipmbrasil.org.br

Prefeitura Municipal de Uauá

Concorrência

PREFEITURA MUNICIPAL DE UAUÁ
CNPJ Nº 13.698.758/0001-97

EXTRATO DE ADJUDICAÇÃO E HOMOLOGAÇÃO
CONCORRÊNCIA ELETRÔNICA Nº 010/2024

O **MUNICÍPIO DE UAUÁ**, Estado da Bahia, no uso de suas atribuições, resolve **ADJUDICAR e HOMOLOGAR**, Processo Administrativo Licitatório nº 0139/2024, na modalidade Concorrência Eletrônica nº 010/2024, nos termos Leis nº 14.133/21, que tem como objeto a contratação de empresa especializada em engenharia para requalificação da Praça do Povoado de Poço do Vieira, no Município de Uauá-BA, em favor da empresa **LL EMPREENDIMENTO LTDA**, inscrita no CNPJ: 12.835.287/0001-59, sediada à Rua Benjamin Constant, 223, 1º andar, Centro, Euclides da Cunha - Bahia, CEP: 48.500-00, vencedora do certame, totalizando o valor global de R\$ 443.200,00 (quatrocentos e quarenta e três mil e duzentos reais). Uauá/BA, 23 de setembro de 2024. **Marcos Henrique Lobo Rosa – Prefeito Municipal**.

Prefeitura Municipal de Uauá

Decreto Financeiro/Contábil

**PREFEITURA MUNICIPAL DE UAUÁ**PC BELARMINO JOSE RODRIGUES - CENTRO
CNPJ: 13.698.758/0001-97 - CEP: 48.950-000 - UAUÁ - BA**DECRETO DE CRÉDITO ORÇAMENTÁRIO E SUPLEMENTAR - Lei 729/2024****DECRETO Nº 310 DE 20 DE SETEMBRO DE 2024**

Abre CRÉDITO ORÇAMENTÁRIO E SUPLEMENTAR por Anulação de Dotação no valor total de R\$ 81.320,00 (Oitenta e um mil e trezentos e vinte reais), para fins que se especifica e da outras providências.

O **PREFEITO(A) MUNICIPAL DE UAUÁ**, no uso de suas atribuições legais, constitucionais e de acordo com o que lhe confere a Lei Municipal 729 de 19 de junho de 2024, edita o seguinte Decreto:

Art 1º. - Fica o Poder Executivo Municipal autorizado a suplementação orçamentária totalizando R\$81.320,00 (Oitenta e um mil e trezentos e vinte reais) a saber:

Dotações Suplementares**20701 - SEC MUN GOVERNO E PREVENÇÃO À VIOLÊNCIA****2.144 - MANUTENÇÃO DA GUARDA MUNICIPAL**

3.3.90.30.00 / 15000000 - Material de Consumo	8.000,00
Total por Ação:	8.000,00
Total por Unidade Orçamentária:	8.000,00

20801 - SEC MUN INFRAESTRUTURA, TRANSP E SERV PÚBLICOS**2.046 - MANUTENÇÃO DA SEC MUN DE INFRAESTRUTURA, TRANSP E SERV PÚBLICOS**

3.3.90.30.00 / 15000000 - Material de Consumo	7.000,00
3.3.90.39.00 / 17200000 - Outros Serviços Terceiros - Pessoa Jurídica	17.190,00
Total por Ação:	24.190,00
Total por Unidade Orçamentária:	24.190,00

30101 - FUNDO MUNICIPAL DE SAUDE**2.014 - MANUTENÇÃO DO HOSPITAL MUNICIPAL**

3.3.90.30.00 / 15001002 - Material de Consumo	21.310,00
Total por Ação:	21.310,00

2.019 - MANUTENÇÃO DAS AÇÕES DA ATENÇÃO PRIMÁRIA À SAÚDE

3.3.90.30.00 / 15001002 - Material de Consumo	21.620,00
Total por Ação:	21.620,00
Total por Unidade Orçamentária:	42.930,00

40101 - FUNDO MUNICIPAL DE EDUCAÇÃO**2.030 - MANUTENÇÃO DO DESENVOLVIMENTO DA EDUCAÇÃO INFANTIL - PRÉ-ESCOLA**

3.3.90.30.00 / 15420000 - Material de Consumo	6.200,00
Total por Ação:	6.200,00
Total por Unidade Orçamentária:	6.200,00

Prefeitura Municipal de Uauá



PREFEITURA MUNICIPAL DE UAUÁ

PC BELARMINO JOSE RODRIGUES - CENTRO

CNPJ: 13.698.758/0001-97 - CEP: 48.950-000 - UAUÁ - BA

DECRETO DE CRÉDITO ORÇAMENTÁRIO E SUPLEMENTAR - Lei 729/2024

Total Suplementado: 81.320,00

Art 2º. - A propósito cabe-me informar que para atender a suplementação acima, serão anuladas parcialmente e/ou totalmente as seguintes dotações orçamentárias, conforme estabelece a Lei nº 4.320.

Dotações Anuladas

20701 - SEC MUN GOVERNO E PREVENÇÃO À VIOLÊNCIA

2.144 - MANUTENÇÃO DA GUARDA MUNICIPAL

3.1.90.13.00 / 15000000 - Obrigacoes Patronais	8.000,00
Total por Ação:	8.000,00
Total por Unidade Orçamentária:	8.000,00

20801 - SEC MUN INFRAESTRUTURA, TRANSP E SERV PÚBLICOS

2.041 - MANUTENÇÃO DE LIMPEZA PÚBLICA

3.3.90.39.00 / 17200000 - Outros Servicos Terceiros - Pessoa Juridica	17.190,00
Total por Ação:	17.190,00

2.046 - MANUTENÇÃO DA SEC MUN DE INFRAESTRUTURA, TRANSP E SERV PÚBLICOS

3.1.90.92.00 / 15000000 - Despesas de Exercicios Anteriores	1.000,00
3.1.90.94.00 / 15000000 - Indenizações e Restituições Trabalhistas	2.000,00
4.4.90.52.00 / 15000000 - Equipamentos e Material Permanente	4.000,00
Total por Ação:	7.000,00
Total por Unidade Orçamentária:	24.190,00

30101 - FUNDO MUNICIPAL DE SAUDE

1.003 - CONSTRUÇÃO, REFORMA E AMPLIAÇÃO DE UNIDADES DE SAÚDE

4.4.90.51.00 / 15001002 - Obras e Instalacoes	3.000,00
Total por Ação:	3.000,00

2.013 - MANUTENÇÃO DOS SERVIÇOS DO FUNDO MUNICIPAL SAÚDE

3.3.90.14.00 / 15001002 - Diarias - Civil	29.930,00
Total por Ação:	29.930,00

2.023 - MANUTENÇÃO DA SAÚDE BUCAL - SB

4.4.90.52.00 / 15001002 - Equipamentos e Material Permanente	2.000,00
Total por Ação:	2.000,00

2.025 - MANUTENÇÃO DA SAÚDE DA FAMÍLIA

4.4.90.52.00 / 15001002 - Equipamentos e Material Permanente	2.000,00
Total por Ação:	2.000,00

2.033 - MANUTENÇÃO DOS DEMAIS RECURSOS DO SUS

4.4.90.52.00 / 15001002 - Equipamentos e Material Permanente	2.000,00
Total por Ação:	2.000,00

2.034 - MANUTENÇÃO DAS AÇÕES DO AGENTE COMUNITÁRIO DE SAÚDE - ACS

Prefeitura Municipal de Uauá



PREFEITURA MUNICIPAL DE UAUÁ

PC BELARMINO JOSE RODRIGUES - CENTRO

CNPJ: 13.698.758/0001-97 - CEP: 48.950-000 - UAUÁ - BA

DECRETO DE CRÉDITO ORÇAMENTÁRIO E SUPLEMENTAR - Lei 729/2024

4.4.90.52.00 / 15001002 - Equipamentos e Material Permanente	2.000,00
Total por Ação:	2.000,00
2.039 - MANUTENÇÃO DO NÚCLEO DE APOIO À SAÚDE DA FAMÍLIA - NASF	
4.4.90.52.00 / 15001002 - Equipamentos e Material Permanente	2.000,00
Total por Ação:	2.000,00
Total por Unidade Orçamentária:	42.930,00
40101 - FUNDO MUNICIPAL DE EDUCAÇÃO	
1.004 - CONSTRUÇÃO, REFORMA E AMPLIAÇÃO DE UNIDADES ESCOLARES	
4.4.90.51.00 / 15420000 - Obras e Instalações	200,00
Total por Ação:	200,00
1.005 - CONSTRUÇÃO, REFORMA E AMPLIAÇÃO DE UNIDADES ESCOLARES DO ENSINO INFANTIL	
4.4.90.51.00 / 15420000 - Obras e Instalações	6.000,00
Total por Ação:	6.000,00
Total por Unidade Orçamentária:	6.200,00
Total Anulado:	81.320,00

Art. 3º - Fica o Secretário Municipal de Finanças autorizado a expedir instruções normativas necessárias ao cumprimento deste Decreto.

Art. 4º - Este Decreto entra em vigor a partir de sexta-feira, 20 de setembro de 2024.

GABINETE DO PREFEITO(A) MUNICIPAL DE UAUÁ, Estado da Bahia, em 20 de setembro de 2024.

JOSEMAR DE SÁ DOS SANTOS
Secretário de Administração, Planej. Finança
CPF: 636.686.375-04

MARCOS HENRIQUE LOBO ROSA
Prefeito Municipal
CPF: 289.806.465-34

Prefeitura Municipal de Uauá



PREFEITURA MUNICIPAL DE UAUÁ

PC BELARMINO JOSE RODRIGUES - CENTRO

CNPJ: 13.698.758/0001-97 - CEP: 48.950-000 - UAUÁ - BA

DECRETO DE EXCESSO DE ARRECAÇÃO

DECRETO Nº 311 DE 20 DE SETEMBRO DE 2024**LEI MUNICIPAL Nº 703 DE 21 DE DEZEMBRO DE 2023**

Abre CRÉDITO SUPLEMENTAR POR EXCESSO DE ARRECAÇÃO no valor de **R\$ 103.945,00 (Cento e três mil e novecentos e quarenta e cinco reais)**.

O **PREFEITO(A) MUNICIPAL DE UAUÁ**, no uso de suas atribuições legais, constitucionais e de acordo com o que lhe confere a Lei Municipal 703 de 21 de dezembro de 2023, edita o seguinte Decreto:

Art 1º. - Fica aberto Crédito Suplementar no Orçamento do Poder Executivo Municipal autorizado a suplementação orçamentária totalizando R\$ 103.945,00 (Cento e três mil e novecentos e quarenta e cinco reais) na(s) seguinte(s) dotação(ões) orçamentária(s):

Dotações Suplementares

20701 - SEC MUN GOVERNO E PREVENÇÃO À VIOLÊNCIA

2.144 - MANUTENÇÃO DA GUARDA MUNICIPAL

3.3.90.30.00 / 15010000 - Material de Consumo

4.000,00

Total por Ação: 4.000,00**Total por Unidade Orçamentária: 4.000,00**

40101 - FUNDO MUNICIPAL DE EDUCAÇÃO

2.024 - MANUTENÇÃO DA ALIMENTAÇÃO ESCOLAR

3.3.90.30.00 / 15500000 - Material de Consumo

99.945,00

Total por Ação: 99.945,00**Total por Unidade Orçamentária: 99.945,00****Total Suplementado: 103.945,00**

Art. 2º - Os recursos utilizados para abertura do Crédito anteriormente citado decorrerão, nos termos do artigo 43 da Lei Federal nº 4.320/1964, Inciso II.

Fonte de Recursos	Valor
15010000 - Outros Recursos não Vinculados	4.000,00
15500000 - Transferência do Salário-Educação	99.945,00
Total	103.945,00

Art. 3º - Este Decreto entra em vigor a partir de sexta-feira, 20 de setembro de 2024, revogadas as disposições em contrário.

GABINETE DO PREFEITO(A) MUNICIPAL DE UAUÁ, Estado da Bahia, em 20 de setembro de 2024.

Prefeitura Municipal de Uauá



PREFEITURA MUNICIPAL DE UAUÁ

PC BELARMINO JOSE RODRIGUES - CENTRO

CNPJ: 13.698.758/0001-97 - CEP: 48.950-000 - UAUÁ - BA

DECRETO DE EXCESSO DE ARRECAÇÃO

JOSEMAR DE SÁ DOS SANTOS
Secretário de Administração, Planej. Finança
CPF: 636.686.375-04

MARCOS HENRIQUE LOBO ROSA
Prefeito Municipal
CPF: 289.806.465-34

Prefeitura Municipal de Uauá



PREFEITURA MUNICIPAL DE UAUÁ

PC BELARMINO JOSE RODRIGUES - CENTRO

CNPJ: 13.698.758/0001-97 - CEP: 48.950-000 - UAUÁ - BA

DECRETO DE ALTERAÇÃO DE QDD

DECRETO Nº 312 DE 20 DE SETEMBRO DE 2024

ESTABELECE normas para alteração dos Quadros de Detalhamento da Despesa - QDD, e dá outras providências.

O **PREFEITO(A) MUNICIPAL DE UAUÁ**, no uso de suas atribuições legais e devidamente autorizado no artigo da lei de nº 679 de 27 de junho de 2023, que dispõe sobre as Diretrizes Orçamentárias.

Decreta:

Art 1º. - Fica alterado o Quadro de Detalhamento da Despesa - QDD do Poder Executivo, aprovado pelo Decreto Nº 1.698 de 26 de dezembro de 2023, correspondente à Programação das Despesas dos Órgãos diretamente subordinados ao Prefeito(a).

20901 - SEC MUN AGRICULT, DESENV AGRÁRIO E REC HÍDRICOS

	ACRÉSCIMO	REDUÇÃO
2.051 - MANUTENÇÃO DA SEC MUN AGRICULT, DESENV AGRÁRIO E REC HÍDRICOS		
3.3.90.30.00 / 15000000 - Material de Consumo	2.790,00	0,00
3.3.90.41.00 / 15000000 - Contribuicoes	0,00	2.790,00
Total por Modalidade:	2.790,00	2.790,00
Total por Ação:	2.790,00	2.790,00
Total por Unidade Orçamentária:	2.790,00	2.790,00

30101 - FUNDO MUNICIPAL DE SAUDE

	ACRÉSCIMO	REDUÇÃO
2.014 - MANUTENÇÃO DO HOSPITAL MUNICIPAL		
3.3.90.30.00 / 16000000 - Material de Consumo	46.893,10	0,00
3.3.90.30.00 / 16003110 - Material de Consumo	0,00	46.893,10
Total por Modalidade:	46.893,10	46.893,10
Total por Ação:	46.893,10	46.893,10
2.019 - MANUTENÇÃO DAS AÇÕES DA ATENÇÃO PRIMÁRIA À SAÚDE		
3.3.90.39.00 / 16000000 - Outros Servicos Terceiros - Pessoa Juridica	322.047,16	0,00
3.3.90.39.00 / 16003110 - Outros Servicos Terceiros - Pessoa Juridica	0,00	322.047,16
Total por Modalidade:	322.047,16	322.047,16
Total por Ação:	322.047,16	322.047,16
2.193 - APOIO AO TRATAMENTO FORA DO DOMICÍLIO - TFD		
3.3.90.39.00 / 16000000 - Outros Servicos Terceiros - Pessoa Juridica	78.400,00	0,00
3.3.90.39.00 / 16003110 - Outros Servicos Terceiros - Pessoa Juridica	0,00	78.400,00
Total por Modalidade:	78.400,00	78.400,00
Total por Ação:	78.400,00	78.400,00
Total por Unidade Orçamentária:	447.340,26	447.340,26

Prefeitura Municipal de Uauá



PREFEITURA MUNICIPAL DE UAUÁ

PC BELARMINO JOSE RODRIGUES - CENTRO

CNPJ: 13.698.758/0001-97 - CEP: 48.950-000 - UAUÁ - BA

DECRETO DE ALTERAÇÃO DE QDD

40101 - FUNDO MUNICIPAL DE EDUCAÇÃO

	ACRÉSCIMO	REDUÇÃO
2.028 - MANUTENÇÃO DO DESENVOLVIMENTO DO ENSINO FUNDAMENTAL		
3.1.90.11.00 / 15401070 - Vencimentos e Vantagens Fixas - Pessoal Civil	0,00	76.000,00
3.1.90.13.00 / 15401070 - Obrigacoes Patronais	76.000,00	0,00
Total por Modalidade:	76.000,00	76.000,00
Total por Ação:	76.000,00	76.000,00
2.030 - MANUTENÇÃO DO DESENVOLVIMENTO DA EDUCAÇÃO INFANTIL - PRÉ-ESCOLA		
3.3.90.30.00 / 15420000 - Material de Consumo	800,00	0,00
3.3.90.39.00 / 15420000 - Outros Servicos Terceiros - Pessoa Juridica	0,00	800,00
Total por Modalidade:	800,00	800,00
Total por Ação:	800,00	800,00
Total por Unidade Orçamentária:	76.800,00	76.800,00

50102 - FUNDO MUNICIPAL DE ASSISTENCIA SOCIAL

	ACRÉSCIMO	REDUÇÃO
2.085 - MANUTENÇÃO DAS AÇÕES DA PROTEÇÃO SOCIAL BÁSICA		
3.3.90.30.00 / 15000000 - Material de Consumo	3.000,00	0,00
3.3.90.36.00 / 15000000 - Outros Servicos de Terceiros - Pessoa Fisica	0,00	3.000,00
Total por Modalidade:	3.000,00	3.000,00
Total por Ação:	3.000,00	3.000,00
Total por Unidade Orçamentária:	3.000,00	3.000,00

Total Geral: 529.930,26 529.930,26

Art. 2º - A execução orçamentária obedecerá ao Quadro de Detalhamento de Despesa QDD, a estrutura de Custos de Projetos e Atividades, segundo a Natureza da Despesa, estabelecida para cada Unidade Orçamentária em consonância com os Programas de Trabalho, fixados na Lei Orçamentária Anual.

Art. 3º - Este(a) Decreto entra em vigor a partir de sexta-feira, 20 de setembro de 2024.

GABINETE DO PREFEITO(A) MUNICIPAL DE UAUÁ, Estado da Bahia, em 20 de setembro de 2024.

JOSEMAR DE SÁ DOS SANTOS
Secretário de Administração, Planej. Finança
CPF: 636.686.375-04

MARCOS HENRIQUE LOBO ROSA
Prefeito Municipal
CPF: 289.806.465-34