

Prefeitura Municipal de Uauá

Outros



PREFEITURA MUNICIPAL DE UAUÁ

ESTADO DA BAHIA

TÍTULO Nº0068/2021

RECONHECIMENTO DE DOMÍNIO PARTICULAR

O **PREFEITO DO MUNICÍPIO DE UAUÁ**, Estado da Bahia, tendo em vista os dispositivos da Lei Municipal nº 540, de 09 de janeiro de 2015, regulamentada pelo Decreto nº 448 de 16 de dezembro de 2015, considerando o que consta do **PROCESSO DE RECONHECIMENTO DE DOMÍNIO PARTICULAR Nº 0068/2021**, na modalidade alienação, outorga a **VALDEMIR BATISTA SOUZA**, brasileiro, maior, capaz, casado, servidor público, RG nº 09.005.478-47 SSP/BA, inscrito no CPF sob o nº 944.616.605-59, residente na Av. Prefeito Pedro Ribeiro, nº 244, Centro, município de Uauá, Estado da Bahia, Título Definitivo de um terreno urbano com inscrição imobiliária nº 01.01.033.0038.001 e área de 190,07 m² (cento e noventa metros e sete centímetros quadrados), sendo 9,08 m (nove metros e oito centímetros) de frente; 21,70 m (vinte e um metros e setenta centímetros) de fundo; 8,45 m (oito metros e quarenta e cinco centímetros) na lateral direita; e 21,70 m (vinte e um metros e setenta centímetros) na lateral esquerda; no valor de R\$ 40.606,55 (quarenta mil e seiscentos e seis reais e cinquenta e cinco centavos); com coordenadas geodésicas: Latitude: 9°50'25,48" Sul e Longitude: 39°28'49,88" Oeste; localizado na Av. Prefeito Pedro Ribeiro, nº 244, Centro, nesta cidade de Uauá, estado da Bahia, com limites e confrontações seguintes: lateral direita: Robson Cardoso de Oliveira Cadidê; lateral esquerda: José Francisco Neto; frente: Av. Prefeito Pedro Ribeiro; e fundo: Marluce Cardoso Gomes. Desmembrado do Título de Reconhecimento de Domínio Particular, registrado na Matrícula nº 551, as fls.76 do Livro 02, no Cartório de Registro de Imóveis, Hipotecas, Títulos e Documentos das Pessoas Jurídicas da Comarca de Uauá, Estado da Bahia.

Planta com memorial descritivo e coordenadas UTM anexos ao presente Título.

GABINETE DO PREFEITO MUNICIPAL DE UAUÁ, 15 de junho de 2021.



Marcos Henrique Lobo Rosa
PREFEITO MUNICIPAL

Código de segurança: {CAAF6CC0-26E2-4059-8D9F-BCFE6C488FEF}



Praça Praça Belarmino José Rodrigues | S/N | Centro | Uauá-Ba

www.pmuaua.ba.ipmbrasil.org.br

Este documento foi assinado digitalmente por SERASA Experian
9E2A1D83F9C835C3F402CD442B2AA0D9

Prefeitura Municipal de Uauá



MEMORIAL DESCRITIVO

PROPRIETÁRIO:	VALDEMI BATISTA SOUZA	BAIRRO:	CENTRO
PROPRIEDADE:	LOTE URBANO	ÁREA (m2):	190,07
MUNICÍPIO/UF:	UAUÁ-BAHIA	PERÍMETRO (m):	62,92
ENDEREÇO:	AV. PREFEITO PEDRO RIBEIRO	DATA:	10/05/2021

LIMITES E CONFRONTAÇÕES

Lado Direito: ROBSON CARDOSO DE OLIVEIRA CADIDÉ
Lado Esquerdo: JOSÉ FRANCISCO NETO
Fundo: MARLUCE CARDOSO GOMES
Frente: AV. PREFEITO PEDRO RIBEIRO

DESCRIÇÃO DO PERÍMETRO

Partindo do marco **P01**, situado no limite com **AV. PREFEITO PEDRO RIBEIRO**, definido pela coordenada geográfica de Latitude **9°50'25,48" Sul** e Longitude **39°28'49,88" Oeste**, Datum **SIRGAS000** e pela coordenada plana UTM **8.912.194,330** m Norte e **447.310,938** m Leste, referida ao meridiano central **39° WGr**; deste, confrontando neste trecho com **AV. PREFEITO PEDRO RIBEIRO**, no quadrante **Nordeste**, seguindo com distância de **9,079** m e azimute plano de **101°46'18"** chega-se ao marco **P02**, deste confrontando neste trecho com **ROBSON CARDOSO DE OLIVEIRA CADIDÉ**, no quadrante **Sudeste**, seguindo com distância de **21,700** m e azimute plano de **190°53'01"** chega-se ao marco **P03**, deste confrontando neste trecho com **MARLUCE CARDOSO GOMES**, no quadrante **Sudoeste**, seguindo com distância de **8,450** m e azimute plano de **281°53'59"** chega-se ao marco **P04**, deste confrontando neste trecho com **JOSÉ FRANCISCO NETO**, no quadrante **Noroeste**, seguindo com distância de **21,700** m e azimute plano de **9°13'19"** chega-se ao marco **P01**, ponto inicial da descrição deste perímetro.

Todas as coordenadas aqui descritas estão georreferenciadas ao Sistema Geodésico Brasileiro e encontram-se representadas no Sistema UTM, referenciadas ao **Meridiano Central nº 39 WGr**, tendo como Datum o **SIRGAS2000**. Todos os azimutes e distâncias, área e perímetro foram calculados no plano de projeção UTM.

Gabriel C. Lobo de Macedo
Engenheiro Civil
CREA-BA N°051977333-0

RESPONSÁVEL TÉCNICO

Prefeitura Municipal de Uauá

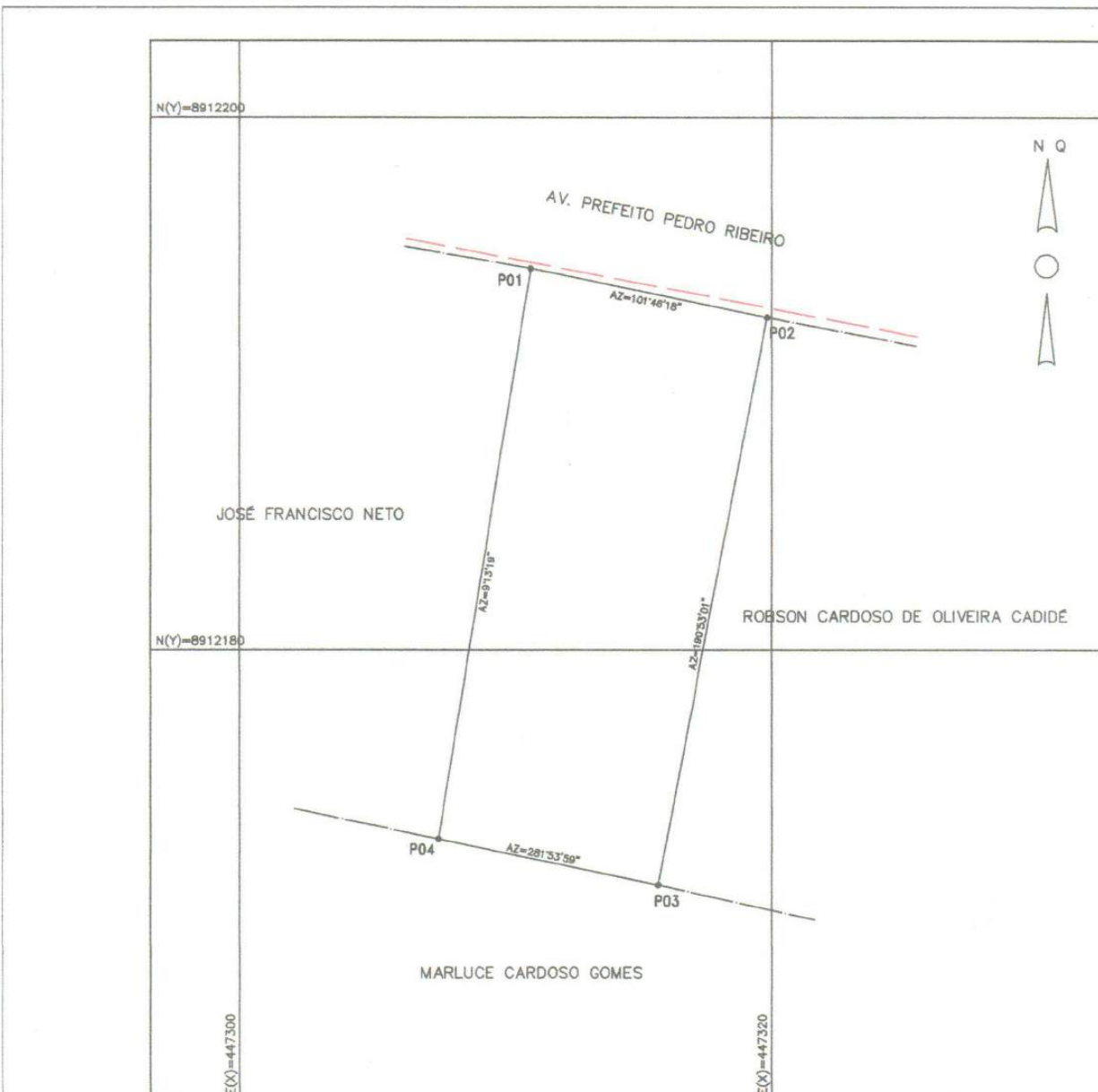

PLANILHA DE COORDENADAS - UTM				OBSERVAÇÕES:
VÉRTICE	NORTE	ESTE	DIST(m)	
P01	8.912.194,33	447.310,94	9,08	
P02	8.912.192,48	447.319,83	21,70	
P03	8.912.171,17	447.315,73	8,45	
P04	8.912.172,91	447.307,46	21,70	

LEVANTAMENTO PLANIMETRICO		COORDENADAS UTM DATUM: SIRGAS2000 MERIDIANO CENTRAL: - 39	
PROPRIETÁRIO: VALDEMI BATISTA SOUZA		RESPONSÁVEL TÉCNICO: <i>Gabriel C. Lobo de Macedo</i> Engenheiro Civil CREA-BA N°051977333-0	
MÓVEL: LOTE URBANO	LUGAR: AV. PREFEITO PEDRO RIBEIRO		
MUNICÍPIO: UAUÁ	BAIRRO: CENTRO		
ÁREA: 190,07 m²	ESCALA: 1:200	DATA DA MEDIÇÃO: 28/04/2021	PERÍMETRO: 60,92 m
		DESENHO: FRAN ALMEIDA	



AA (21.06.2017)

Prefeitura Municipal de Uauá



PREFEITURA MUNICIPAL DE UAUÁ

ESTADO DA BAHIA

TÍTULO Nº0069/2021

RECONHECIMENTO DE DOMÍNIO PARTICULAR

O **PREFEITO DO MUNICÍPIO DE UAUÁ**, Estado da Bahia, tendo em vista os dispositivos da Lei Municipal nº 540, de 09 de janeiro de 2015, regulamentada pelo Decreto nº 448 de 16 de dezembro de 2015, considerando o que consta do **PROCESSO DE RECONHECIMENTO DE DOMÍNIO PARTICULAR Nº 0068/2021**, na modalidade alienação, outorga a **WASHINGTON MARCOS ELPÍDIO DOS SANTOS**, brasileira, maior, capaz, casado, comerciante, RG nº 4482701 SSP/BA, inscrito no CPF sob o nº 439.125.835-87, residente na Rua Beatinho, s/n, Bairro Alto do Conselheiro, município de Uauá, Estado da Bahia, Título Definitivo de um terreno urbano com inscrição imobiliária nº 01.01.006.0047.001 e área de 228,00 m² (duzentos e vinte e oito metros quadrados), sendo 12,00 m (doze metros) de frente; 12,00 m (doze metros) de fundo; 19,00 m (dezenove metros) na lateral direita; e 19,00 m (dezenove metros) na lateral esquerda; no valor de R\$ 48.709,92 (quarenta e oito mil e setecentos e nove reais e noventa e dois centavos); com coordenadas geodésicas: Latitude: 9°50'24,67" Sul e Longitude: 39°28'55,90" Oeste; localizado na Av. Prefeito Pedro Ribeiro, s/n, Centro, nesta cidade de Uauá, estado da Bahia, com limites e confrontações seguintes: lateral direita: Washington Marcos Elpidio dos Santos; lateral esquerda: Carbelito Dias de Macedo; frente: Av. Prefeito Pedro Ribeiro; e fundo: Doralice Oliveira. Desmembrado do Título de Reconhecimento de Domínio Particular, registrado na Matrícula nº 551, as fls.76 do Livro 02, no Cartório de Registro de Imóveis, Hipotecas, Títulos e Documentos das Pessoas Jurídicas da Comarca de Uauá, Estado da Bahia.

Planta com memorial descritivo e coordenadas UTM anexos ao presente Título.

GABINETE DO PREFEITO MUNICIPAL DE UAUÁ, 16 de junho de 2021.



Marcos Henrique Lobo Rosa
PREFEITO MUNICIPAL

Código de segurança: {64268531-6CC8-43E8-A8D3-2ADA64A40524}



Prefeitura Municipal de Uauá



MEMORIAL DESCRITIVO

PROPRIETÁRIO:	WASHINGTON MARCOS ELPIDIO DOS SANTOS	BAIRRO: CENTRO
PROPRIEDADE:	LOTE URBANO	ÁREA (m ²): 228,00
MUNICÍPIO/UF:	UAUÁ-BAHIA	PERÍMETRO (m): 62,00
ENDEREÇO:	AV. PREFEITO PEDRO RIBEIRO	DATA: 06/04/2021

LIMITES E CONFRONTAÇÕES

Lado Direito: WASHINGTON MARCOS ELPIDIO DOS SANTOS

Lado Esquerdo: CARBELITO DIAS DE MACEDO

Fundo: DORALICE OLIVEIRA

Frente: AV. PREFEITO PEDRO RIBEIRO

DESCRIÇÃO DO PERÍMETRO

Partindo do marco *P01*, situado no limite com *WASHINGTON MARCOS ELPIDIO DOS SANTOS*, definido pela coordenada geográfica de Latitude $9^{\circ}50'24,67''$ Sul e Longitude $39^{\circ}28'55,90''$ Oeste, Datum *SIRGAS2000* e pela coordenada plana UTM $8.912.219,050$ m Norte e $447.127,320$ m Leste, referida ao meridiano central 39° WGr; deste, confrontando neste trecho com *WASHINGTON MARCOS ELPIDIO DOS SANTOS*, seguindo com distância de $19,000$ m e azimute plano de $172^{\circ}54'30''$ chega-se ao marco *P02*, deste confrontando neste trecho com *DORALICE OLIVEIRA*, seguindo com distância de $12,000$ m e azimute plano de $263^{\circ}31'49''$ chega-se ao marco *P03*, deste confrontando neste trecho com *CARBELITO DIAS DE MACEDO*, seguindo com distância de $19,000$ m e azimute plano de $352^{\circ}54'30''$ chega-se ao marco *P04*, deste confrontando neste trecho com *AVENIDA PREFEITO PEDRO RIBEIRO*, seguindo com distância de $12,000$ m e azimute plano de $83^{\circ}31'49''$ chega-se ao marco *P01*, ponto inicial da descrição deste perímetro.

Todas as coordenadas aqui descritas estão georreferenciadas ao Sistema Geodésico Brasileiro e encontram-se representadas no Sistema UTM, referenciadas ao Meridiano Central nº 39 WGr, tendo como Datum o SIRGAS2000. Todos os azimutes e distâncias, área e perímetro foram calculados no plano de projeção UTM.

Gabriel C. Lobo de Macedo
Engenheiro Civil
CREA-BA Nº051977333-0

RESPONSÁVEL TÉCNICO

Prefeitura Municipal de Uauá

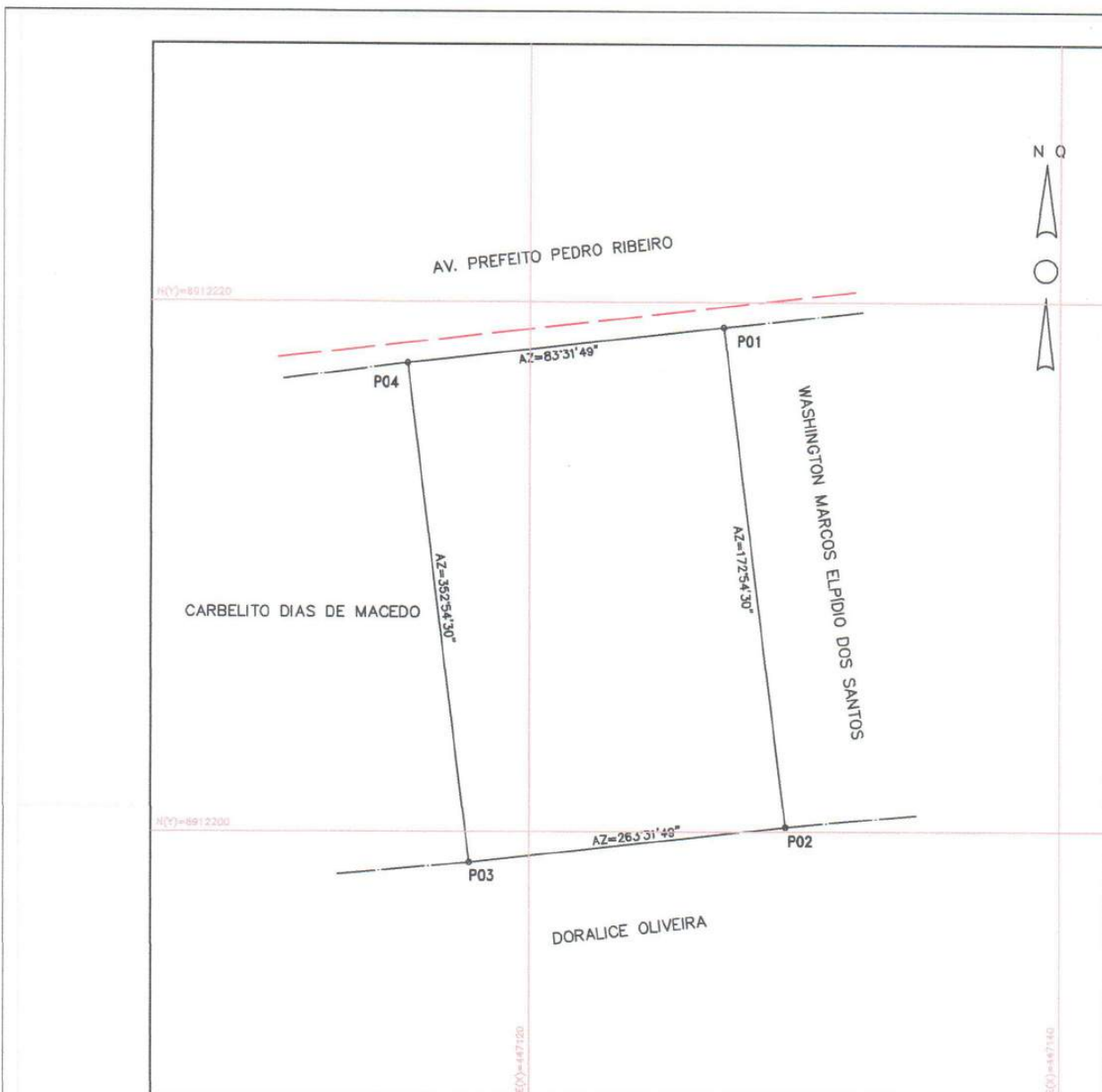

PLANILHA DE COORDENADAS – UTM				OBSERVAÇÕES:
VÉRTICE	NORTE	ESTE	DIST(m)	
P01	8.912.219,05	447.127,32	19,00	
P02	8.912.200,20	447.129,67	12,00	
P03	8.912.198,84	447.117,74	19,00	
P04	8.912.217,70	447.115,40	12,00	

LEVANTAMENTO PLANIMETRICO		COORDENADAS UTM DATUM: SIRGAS2000 MERIDIANO CENTRAL: - 39	
PROPRIETÁRIO: WASHINGTON MARCOS ELPÍDIO DOS SANTOS		RESPONSÁVEL TÉCNICO: <i>Gabriel C. Lobo de Macedo</i> Engenheiro Civil CREA-BA Nº 05197333-0	
MÓVEL: LOTE URBANO	LUGAR: AV. PREFEITO PEDRO RIBEIRO		
MUNICÍPIO: UAUÁ	BAIRRO: CENTRO		
ÁREA: 228,00 m²	PERÍMETRO: 62,00 m		
ESCALA: 1: 200	DATA DA MEDIÇÃO: 06/04/2021	DESENHO: FRAN ALMEIDA	



A4 (210x297)

Prefeitura Municipal de Uauá



PREFEITURA MUNICIPAL DE UAUÁ ESTADO DA BAHIA

TÍTULO Nº0070/2021

RECONHECIMENTO DE DOMÍNIO PARTICULAR

O PREFEITO DO MUNICÍPIO DE UAUÁ, Estado da Bahia, tendo em vista os dispositivos da Lei Municipal nº 540, de 09 de janeiro de 2015, regulamentada pelo Decreto nº 448 de 16 de dezembro de 2015, considerando o que consta do **PROCESSO DE RECONHECIMENTO DE DOMÍNIO PARTICULAR Nº 0070/2021**, na modalidade alienação, outorga a **CRISTIANE DIAS ALMEIDA**, brasileira, maior, capaz, solteira, comerciante, RG nº 13.731.102-87 SSP/BA, inscrita no CPF sob o nº 021.556.845-17, residente na Rua Almirante Custódio de Melo, Condomínio Terra dos Sonhos – Country Club, município de Juazeiro, estado da Bahia, Estado da Bahia, Título Definitivo de um terreno urbano com inscrição imobiliária nº 01.04.041.0143.001 e área de 240,00 m² (duzentos e quarenta metros quadrados), sendo 12,00 m (doze metros) de frente; 12,00 m (doze metros) de fundo; 20,00 m (vinte metros) na lateral direita; e 20,00 m (vinte metros) na lateral esquerda; no valor de R\$ 21.974,40 (vinte e um mil e novecentos e setenta e quatro reais e quarenta centavos); com coordenadas geodésicas: Latitude: 09°50'30,038" Sul e Longitude: 39°29'21,301" Oeste; localizado na Rua Monte Alegre, s/n, Bairro Alto do Conselheiro, nesta cidade de Uauá, estado da Bahia, com limites e confrontações seguintes: lateral direita: Rua Paulo Freire; lateral esquerda: Agenaide Gomes Barbosa; frente: Rua Monte Alegre; e fundo: Agenaide Gomes Barbosa. Desmembrado do Título de Reconhecimento de Domínio Particular, registrado na Matrícula nº 551, as fls.76 do Livro 02, no Cartório de Registro de Imóveis, Hipotecas, Títulos e Documentos das Pessoas Jurídicas da Comarca de Uauá, Estado da Bahia.

Planta com memorial descritivo e coordenadas UTM anexos ao presente Título.

GABINETE DO PREFEITO MUNICIPAL DE UAUÁ, 18 de junho de 2021.

Marcos Henrique Lobo Rosa
PREFEITO MUNICIPAL

Código de segurança: {EBDCAE22-4EDE-4C45-A5EF-CCE9D71F246D}



Prefeitura Municipal de Uauá



MEMORIAL DESCRITIVO

PROPRIETÁRIO(A): CRISTIANE DIAS ALMEIDA
PROPRIEDADE: TERRENO
MUNICÍPIO-UF: Uauá-Bahia
ENDEREÇO: RUA MONTE ALEGRE, S/N°, ALTO DO CONSELHEIRO.

DISTRITO: ZONA URBANA
ÁREA (M2): 240,00
PERÍMETRO (m): 64,00

Limites e Confrontações:

- Frente: RUA MONTE ALEGRE;
- Direita: RUA PAULO FREIRE;
- Esquerda: AGENAIDE GOMES BARBOSA;
- Fundo: AGENAIDE GOMES BARBOSA.

DESCRIÇÃO DO PERÍMETRO

Inicia-se a descrição deste perímetro no vértice **P01**, georreferenciado no Sistema Geodésico Brasileiro, DATUM - SIRGAS2000, MC-39°W, de coordenadas **N 8.912.053,000m** e **E 446.354,000m** de Latitude **09°50'30,038"** Sul e Longitude **39°29'21,301"** Oeste; deste segue confrontando com a propriedade de RUA PAULO FREIRE, com azimute de **171°23'31"** por uma distância de **20,00m** até o vértice **P02**, de coordenadas **N 8.912.033,225m** e **E 446.356,994m**; deste segue confrontando com a propriedade de AGENAIDE GOMES BARBOSA, com azimute de **266°03'29"** por uma distância de **12,00m** até o vértice **P03**, de coordenadas **N 8.912.032,400m** e **E 446.345,021m**; deste segue confrontando com a propriedade de AGENAIDE GOMES BARBOSA, com azimute de **351°23'31"** por uma distância de **20,00m** até o vértice **P04**, de coordenadas **N 8.912.052,177m** e **E 446.342,027m**; deste segue confrontando com a propriedade de RUA MONTE ALEGRE, com azimute **86°04'00"** por uma distância de **12,00m** até o vértice **P01**, ponto inicial da descrição deste perímetro de **64,00 m**.

Todas as coordenadas aqui descritas estão georreferenciadas ao Sistema Geodésico Brasileiro e encontram-se representadas no Sistema UTM, referenciadas ao **Meridiano Central nº 39 WGr**, tendo como Datum o **SIRGAS2000**. Todos os azimutes e distâncias, área e perímetro foram calculados no plano de projeção UTM.

Uauá, 31/05/2021.

Isaque do Vale F. Silva
Engenheiro Civil
CREA Nº 271674499-8

CRISTIANE DIAS ALMEIDA
CPF: 021.556.845-17

ISAQUE DO VALE FERREIRA SILVA
CREA nº 271674499-8

Prefeitura Municipal de Uauá

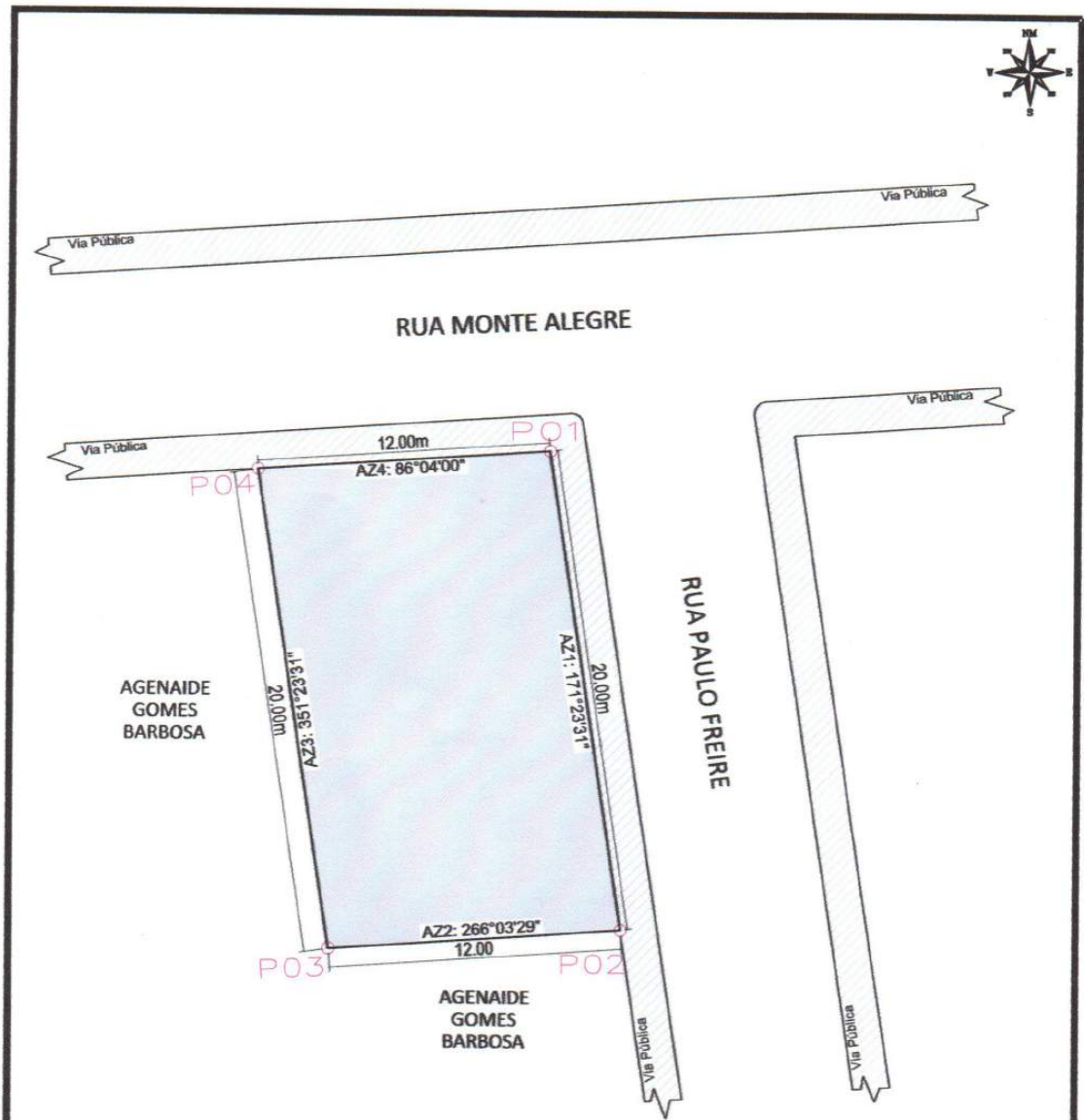

LEVANTAMENTO PLANIMETRICO

VÉRTICE	COORDENADAS			DIST(m)
	NORTE	ESTE		
P1	8.912.053,000	446.354,000		20,00
P2	8.912.033,225	446.356,994		12,00
P3	8.912.032,400	446.345,021		20,00
P4	8.912.052,177	446.342,027		12,00

Imovel: **RUA MONTE ALEGRE, S/N°, ALTO DO CONSELHEIRO**

Proprietário(a): **CRISTIANE DIAS ALMEIDA**

CPF: **021.556.845-17**

Município/UF: **UAUÁ - BAHIA**



Isaque do Vale F. Silva
Engenheiro Civil
RESPONSÁVEL TÉCNICO CREA Nº 271674499-8
(Signature)
ISAQUE DO VALE FERREIRA SILVA
CREA: nº 271674499-8

PROPRIETÁRIO
(Signature)
CRISTIANE DIAS ALMEIDA
CPF Nº: 021.556.845-17

ESCALA: 1:250	ÁREAS: 240,00 m²	ÁREA CONSTRUIDA: 0,00 m²	DESENHO: ISAQUE	DATA: 26/05/2021	FOLHA: A4 01/001
SISTEMA GEODÉSICO: Coordenada: UTM Datum: SIRGAS2000 M.C -39Wgr Fuso: 24L					

Prefeitura Municipal de Uauá



PREFEITURA MUNICIPAL DE UAUÁ

ESTADO DA BAHIA

TÍTULO Nº0071/2021

RECONHECIMENTO DE DOMÍNIO PARTICULAR

O **PREFEITO DO MUNICÍPIO DE UAUÁ**, Estado da Bahia, tendo em vista os dispositivos da Lei Municipal nº 540, de 09 de janeiro de 2015, regulamentada pelo Decreto nº 448 de 16 de dezembro de 2015, considerando o que consta do **PROCESSO DE RECONHECIMENTO DE DOMÍNIO PARTICULAR Nº 0071/2021**, na modalidade alienação, outorga a **JOSIAS DE ALMEIDA RIBEIRO**, brasileiro, maior, capaz, casado, servidor público, RG nº 12.611.173-10 SSP/BA, inscrito no CPF sob o nº 007.381.505-50, residente na Rua Visconde do Cairu, s/n, Bairro Vila dos Gomes, município de Uauá, Estado da Bahia, Título Definitivo de um terreno urbano com inscrição imobiliária nº 01.05.039.0096.001 e área de 200,00 m² (duzentos metros quadrados), sendo 10,00 m (dez metros) de frente; 10,00 m (dez metros) de fundo; 20,00 m (vinte metros) na lateral direita; e 20,00 m (vinte metros) na lateral esquerda; no valor de R\$ 16.000,00 (dezesesseis mil reais); com coordenadas geodésicas: Latitude: 9°50'04,34" Sul e Longitude: 39°29'23,39" Oeste; localizado na Rua Queimadas dos Santos, s/n, Bairro Malaquias, nesta cidade de Uauá, estado da Bahia, com limites e confrontações seguintes: lateral direita: José Maurício Cardoso Varjão; lateral esquerda: rua projetada; frente: Rua Queimada dos Santos; e fundo: Maria Ferreira de Souza. Desmembrado do Título de Reconhecimento de Domínio Particular, registrado na Matrícula nº 551, as fls.76 do Livro 02, no Cartório de Registro de Imóveis, Hipotecas, Títulos e Documentos das Pessoas Jurídicas da Comarca de Uauá, Estado da Bahia.

Planta com memorial descritivo e coordenadas UTM anexos ao presente Título.

GABINETE DO PREFEITO MUNICIPAL DE UAUÁ, 18 de junho de 2021.



Marcos Henrique Lobo Rosa
PREFEITO MUNICIPAL

Código de segurança: {CDEFEC5A-CE34-432F-810C-A77FABAB9C15}



Prefeitura Municipal de Uauá

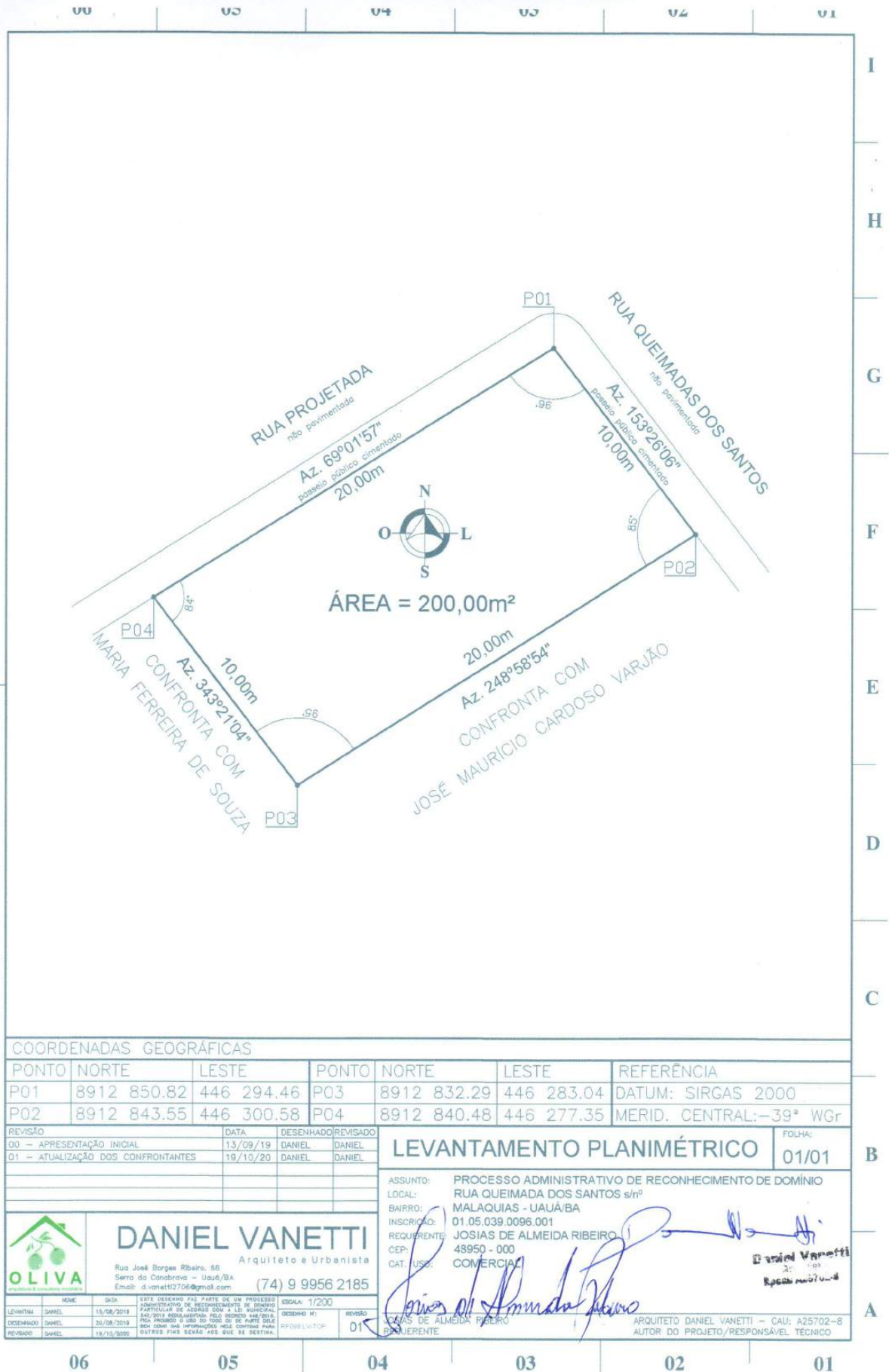

Prefeitura Municipal de Uauá

**OLIVA**

ARQUITETURA URBANISMO CONSULTORIA IMOBILIÁRIA

MEMORIAL DESCRITIVO

REFERENTE AO IMÓVEL LANÇADO NO CADASTRO IMOBILIÁRIO DO MUNICÍPIO SOB Nº:
01.05.039.0096.001

Requerente: JOSIAS DE ALMEIDA RIBEIRO
CPF: 007.381.505-50

Propriedade: Lote urbano
Endereço: Rua Queimada dos Santos, s/nº
 Município de Uauá/BA

Área do terreno: 200,00m².
Área construída: 0,00m².
Data: 19/10/2020.

Limites e Confrontações:

- Lado Direito: JOSÉ MAURÍCIO CARDOSO VARIÃO
- Lado Esquerdo: RUA PROJETADA
- Fundo: MARIA FERRRIRA DE SOUZA
- Frente: RUA QUEIMADA DOS SANTOS

Descrição do Imóvel

Um terreno localizado na RUA QUEIMADA DOS SANTOS, s/nº neste município de Uauá/BA, com Latitude 9°50'04.34" S e Longitude 39°29'23.39" O referenciada ao meridiano central 39ºWGr, medindo 10,00m (dez metros) de frente; 10,00m (dez metros) de fundo por 20,00m (vinte metros) da frente ao fundo de ambos os lados; iniciando no ponto **P1** com as coordenadas UTM Leste 446 294.56 e Norte 8912 850.82 de onde segue por 10,00m até o ponto **P2** com as coordenadas UTM Leste 446 300.58 e Norte 8912 843.55 confrontando neste trecho com a RUA QUEIMADA DOS SANTOS onde deflete à direita com ângulo de 85º e segue por 20,00m até o ponto **P3** com coordenadas UTM Leste 446 283.04 e Norte 8912 832.29 confrontando neste trecho com JOSÉ MAURÍCIO CARDOSO VARIÃO, onde deflete à direita com ângulo de 95º e segue por 10,00m até o ponto **P4** com coordenadas UTM Leste 446 277.35 e Norte 8912 840.48 confrontando neste trecho com MARIA FERREIRA DE SOUZA, onde deflete à direita com ângulo de 84º e segue por 20,00m até encontrar com o ponto **P1** já descrito confrontando neste trecho com a RUA PROJETADA, encerrando assim o perímetro de 60,00m (sessenta metros) e área de 200,00m² (duzentos metros quadrados).

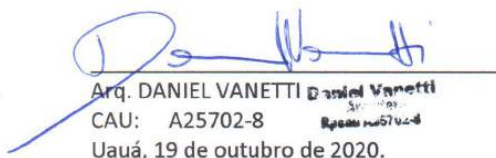
 Arq. DANIEL VANETTI
 CAU: A25702-8
 Uauá, 19 de outubro de 2020.

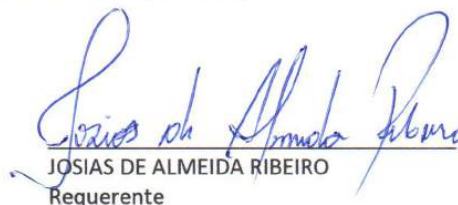
 JOSIAS DE ALMEIDA RIBEIRO
 Requerente

Rua José Borges Ribeiro, 66 | Serra da Canabrava | Uauá | BA | (74) 3673 9041 | CNPJ 17.721.393/0001-25
 Elisângela Oliveira - Corretora
 (74) 9 9956 2185
 elisan_enric@hotmail.com

Daniel Vanetti - Arquiteto
 (74) 9 9956 2185
 d.vanetti2706@gmail.com

1