

# Prefeitura Municipal de Uauá

Outros



## PREFEITURA MUNICIPAL DE UAUÁ ESTADO DA BAHIA

TÍTULO Nº0050/2018

### RECONHECIMENTO DE DOMÍNIO PARTICULAR

O PREFEITO DO MUNICÍPIO DE UAUÁ, Estado da Bahia, tendo em vista os dispositivos da Lei Municipal nº 540, de 09 de janeiro de 2015, regulamentada pelo Decreto nº 448 de 16 de dezembro de 2015, considerando o que consta do **PROCESSO DE RECONHECIMENTO DE DOMÍNIO PARTICULAR Nº 0050/2018**, na modalidade alienação, outorga a **MARIA BERNADETE RIBEIRO VARJÃO DANTAS**, brasileira, maior, capaz, casada, professora, RG nº 3363593-57 SSP/BA, inscrita no CPF sob o nº 309.764.305-25, residente na Rua do Campo, s/nº, município de Uauá – Bahia, Título Definitivo de um terreno urbano com inscrição imobiliária nº 01.02.016.0337.001 e área de 210,96 m<sup>2</sup> (duzentos e dez metros e noventa e seis centímetros quadrados), sendo 7,20 m (sete metros e vinte centímetros) de frente; 7,20 m (sete metros e vinte centímetros) de fundo; 29,30 m (vinte e nove metros e trinta centímetros) na lateral direita; e 29,30 m (vinte e nove metros e trinta centímetros) na lateral esquerda; no valor de R\$ 30.000,00 (trinta mil reais); com coordenadas geodésicas: Latitude: 9°50'19,74" Sul e Longitude: 39°29'49,47" Oeste; localizado na Rua Edson Borges Rodrigues, s/nº, Centro, nesta cidade de Uauá, estado da Bahia, com limites e confrontações seguintes: lateral esquerda: Cloves Ribeiro Varjão da Silva; lateral direita: Hélio Ramos Rodrigues da Silva; frente: Rua Edson Borges Rodrigues; e fundo: Edna dos Santos Dantas da Conceição. Desmembrado do Título de Reconhecimento de Domínio Particular, registrado na Matrícula nº 551, as fls.76 do Livro 02, no Cartório de Registro de Imóveis, Hipotecas, Títulos e Documentos das Pessoas Jurídicas da Comarca de Uauá, Estado da Bahia.

Planta com memorial descritivo e coordenadas UTM anexos ao presente Título.

GABINETE DO PREFEITO MUNICIPAL DE UAUÁ, 13 de novembro de 2018.

**Lindomar de Abreu Dantas**  
PREFEITO MUNICIPAL

Código de segurança: {1F613C44-FE58-4C53-98C9-E6FAE3C5B4A0}



Praça Praça Belarmino José Rodrigues | S/N | Centro | Uauá-Ba

[www.pmuaua.ba.ipmbrasil.org.br](http://www.pmuaua.ba.ipmbrasil.org.br)

Este documento foi assinado digitalmente por SERASA Experian  
930EC5340690A58669449E64870AE2A1

# Prefeitura Municipal de Uauá

## MEMORIAL DESCRITIVO

**PROPRIETÁRIO:** MARIA BERNADETE RIBEIRO VARJÃO DANTAS      **DISTRITO:** ZONA URBANA  
**IMÓVEL:** LOTE URBANO      **CPF:** 309.764.305-25  
**ÁREA (M2):** 210,96 m<sup>2</sup>      **UF:** BAHIA  
**PERÍMETRO (m):** 73 metros      **MUNICÍPIO:** UAUÁ

### LIMITES E CONFRONTAÇÕES

**NORTE:** EDNA DOS SANTOS DANTAS DA CONCEIÇÃO  
**LESTE:** CLOVES RIBEIRO VARJÃO DA SILVA  
**SUL:** RUA EDSON BORGES RODRIGUES  
**OESTE:** HÉLIO RAMOS RODRIGUES DA SILVA

### DESCRIÇÃO DO PERÍMETRO

Partindo do marco **P01**, definido pelas coordenadas geográficas de Latitude **9°50'19,74" Sul** e Longitude **39°28'49,47" Oeste**, situado no limite com a **RUA EDSON BORGES RODRIGUES**, definido os pontos pela coordenada geográfica, Datum **SIRGAS2000** e pela coordenada plana UTM **8.912.370,2224 m Norte** e **447.326,8906 m Leste**, referida ao meridiano central **39° WGr**; deste, confrontando neste trecho com a **RUA EDSON BORGES RODRIGUES**, seguindo com distância de 7,20 m e azimute plano de **278°51'33"** chega-se ao marco **P02** com coordenada **8.912.371,3309 m Norte** e **447.319,7786 m Leste** deste confrontando neste trecho com **HÉLIO RAMOS RODRIGUES DA SILVA**, seguindo com distância de 29,30 m e azimute plano de **8°51'33"** chega-se ao marco **P03** com coordenada **8.912.400,2813 m Norte** e **447.324,2909 m Leste**, deste confrontando neste trecho com **EDNA DOS SANTOS DANTAS DA CONCEIÇÃO**, seguindo com distância de 7,20 m e azimute plano de **98°51'33"** chega-se ao marco **P04** com coordenada **8.912.399,1728 m Norte** e **447.331,4030 m Leste**, deste confrontando neste trecho com **CLOVES RIBEIRO VARJÃO DA SILVA**, seguindo com distância de 29,30 m e azimute plano de **188°51'33"** chega-se ao marco **P01**, ponto inicial da descrição deste perímetro. Fechando assim o perímetro de **73 m** e perfazendo a área de **210,96m<sup>2</sup>**. Todas as coordenadas aqui descritas estão georreferenciadas ao Sistema Geodésico Brasileiro e encontram-se representadas no Sistema UTM, referenciadas ao meridiano Central 39WGr, tendo como Datum o SIRGAS2000. Todos os azimutes e distâncias, área e perímetro foram calculados no plano UTM.

Uauá, 05/11/2018.

*Maria Bernadete Ribeiro Varjão Dantas*  
**MARIA BERNADETE RIBEIRO VARJÃO DANTAS**  
 PROPRIETÁRIA

**Antonio Luiz Maia Filho**  
 ENGENHEIRO CIVIL  
 CREA 76127/BA  
 RMP 0510528805

Reconheço a Firma assinada por **ANTONIO LUIZ MAIA FILHO**  
 em conformância de acordo com o CREA nº 0510528805-BA

06/11/2018

Cartório do Registro Civil  
 com Funções Notariais do  
 Município de Filadélfia (BA)  
 CNPJ: 29.923.827/0001-59  
 E-mail: [cartoriofiladelfia@gmail.com](mailto:cartoriofiladelfia@gmail.com)  
 Fone: (74) 9-9922-5476

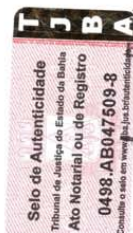

*Wallace*  
**Wallace Ney Barbosa Macam**  
 Escrevente Substituto

# Prefeitura Municipal de Uauá

Cadastral (2012) M - OIMMUNO

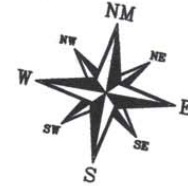
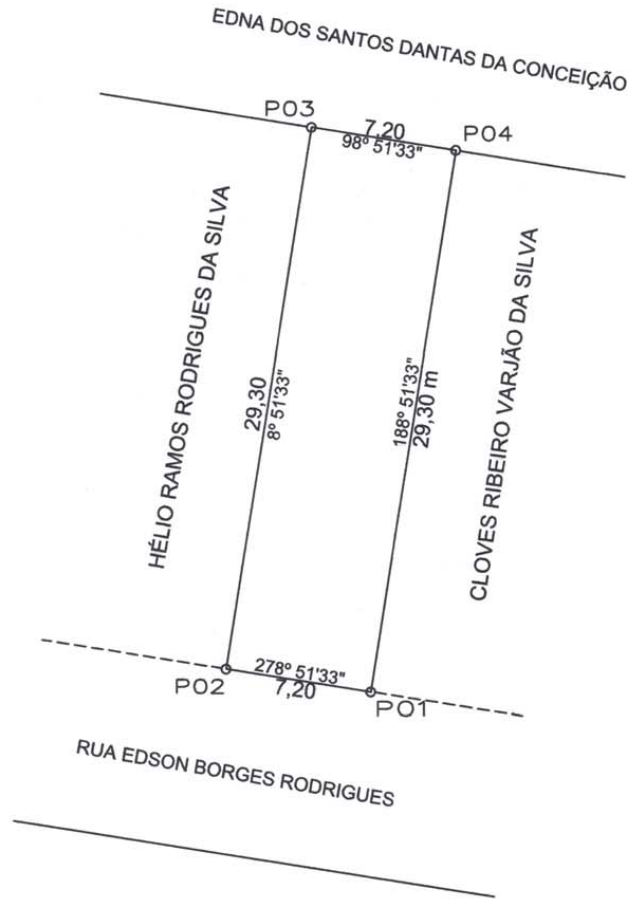

**COORDENADAS**

| VÉRTICE | NORTE        | ESTE        | DISTÂNCIA(m) |
|---------|--------------|-------------|--------------|
| P1      | 8912370.2224 | 447326.8906 | 7,20         |
| P2      | 8912371.3309 | 447319.7786 | 29,30        |
| P3      | 8912400.2813 | 447324.2909 | 7,20         |
| P4      | 8912399.1728 | 447331.4030 | 29,30        |

**LEVANTAMENTO PLANIMÉTRICO**

DATUM: SIRGAS2000

PROPRIETÁRIO: **MARIA BERNADETE RIBEIRO VARJÃO DANTAS**

*Antonio Luiz Maia Filho*  
**ANTÔNIO LUIZ MAIA FILHO**  
 ENGENHEIRO CIVIL  
 CREA 76127/BA  
 RES. TÉCNICO

|                               |                                |                         |                            |
|-------------------------------|--------------------------------|-------------------------|----------------------------|
| IMÓVEL:<br><b>LOTE URBANO</b> | LOCAL:<br><b>UAUÁ</b>          | UF:<br><b>BAHIA</b>     | DATA:<br><b>01/11/2018</b> |
| ÁREA (M2):<br><b>210,96</b>   | PERÍMETRO (M):<br><b>73,00</b> | ESCALA:<br><b>1:350</b> | DESENHO:<br><b>BAHIA</b>   |

# Prefeitura Municipal de Uauá



## PREFEITURA MUNICIPAL DE UAUÁ ESTADO DA BAHIA

TÍTULO Nº0052/2018

### RECONHECIMENTO DE DOMÍNIO PARTICULAR

O PREFEITO DO MUNICÍPIO DE UAUÁ, Estado da Bahia, tendo em vista os dispositivos da Lei Municipal nº 540, de 09 de janeiro de 2015, regulamentada pelo Decreto nº 448 de 16 de dezembro de 2015, considerando o que consta do **PROCESSO DE RECONHECIMENTO DE DOMÍNIO PARTICULAR Nº 0052/2012**, na modalidade alienação, outorga a **JACIARA CARDOSO FRANÇA**, brasileira, maior, capaz, solteira, autônoma, RG nº 14467471-82 SSP/BA, inscrita no CPF sob o nº 043.442.015-82, residente na Rua José Venâncio, s/n, Bairro Alto do Conselheiro, município de Uauá – Bahia, Título Definitivo de um terreno urbano com inscrição imobiliária nº 01.01.044.0319.003 e área de 144,04 m<sup>2</sup> (cento e quarenta e quatro metros e quatro centímetros quadrados), sendo 9,00 m (nove metros) de frente; 9,00 m (nove metros) de fundo; 16,00 m (dezesseis metros) na lateral direita; e 16,00 m (dezesseis metros) na lateral esquerda; no valor de R\$ 25.000,00 (vinte e cinco mil reais); com coordenadas geodésicas: Latitude: 9°50'34.03" Sul e Longitude: 39°28'41.16" Oeste; localizado na Rua da Liberdade, s/n, Centro, nesta cidade de Uauá, estado da Bahia, com limites e confrontações seguintes: lateral direita: Jesuita Almeida da Silva Suzano; lateral esquerda: Praça 31 de Março; frente: Rua da Liberdade; e fundo: Travessa da Praça 31 de Março. Desmembrado do Título de Reconhecimento de Domínio Particular, registrado na Matrícula nº 551, as fls.76 do Livro 02, no Cartório de Registro de Imóveis, Hipotecas, Títulos e Documentos das Pessoas Jurídicas da Comarca de Uauá, Estado da Bahia.

Planta com memorial descritivo e coordenadas UTM anexos ao presente Título.

GABINETE DO PREFEITO MUNICIPAL DE UAUÁ, 17 de dezembro de 2018.

  
Lindomar de Abreu Dantas  
PREFEITO MUNICIPAL

Código de segurança: {E012B96C-8478-463E-840E-EDFAADE8F0E4}



# Prefeitura Municipal de Uauá



## MEMORIAL DESCRITIVO

Imóvel : TERRENO URBANO  
Proprietário : JACIARA CARDOSO FRANÇA  
Município : UAUÁ U.F: BA - BR  
Comarca : Uauá  
Área (M<sup>2</sup>) : 144,040  
Área (ha) : 0,0144  
Perímetro (m) : 50.009

LIMITES e CONFRONTANTES: Inicia-se a descrição deste perímetro no ponto **P01**, de coordenadas geográficas de Latitude: 9°50'34.03" SUL e Longitude: 39°28'41.16" OESTE e coordenadas UTM N 8.911.932,58m e E 447.576,46m; deste segue confrontando com a propriedade de RUA DA LIBERDADE, com azimute de 89°56'38,01" por uma distância de 9,000m, até o ponto **P02**, de coordenadas N 8.911.932,59m e E 447.585,46m ; deste segue confrontando com a propriedade de JESUITA ALMEIDA DA SILVA SUZANO, com azimute de 179°56'38,01" por uma distância de 16,009m, até o ponto **P03**, de coordenadas N 8.911.916,58m e E 447.585,48m ; deste segue confrontando com a propriedade de TV.31 DE MARÇO, com azimute de 270°00'00,00" por uma distância de 9,000m, até o ponto **P04**, de coordenadas N 8.911.916,58m e E 447.576,48m ; deste segue confrontando com a propriedade de PRAÇA 31 DE MARÇO, com azimute de 359°56'38,01" por uma distância de 16,000m, até o ponto **P01**, onde teve início essa descrição. Todas as coordenadas aqui descritas estão georeferenciadas ao sistema geodésico brasileiro e encontram-se representadas no sistema UTM, referenciadas ao meridiano central 39WGr, tendo como DATUM o SIRGAS 2000. Todos os azimutes e distâncias, a área e perímetros foram calculados no plano UTM.

UAUÁ , 12/11/2018

Responsável Técnico:

Antonio Carlos Cardoso Vieira  
CPF: 378.054.365-68  
RG: 400717077  
CREA: 22095 D

AZIMUTH - CONSULTORIA E EMPREENDIMENTOS

Rua Jerônimo Rodrigues Ribeiro, Nº142, Centro Uauá-Bahia, CEP:48950-000  
Fone: (74)99949-9475, E-mail: azimuthregularize@gmail.com

Praça Praça Belarmino José Rodrigues | S/N | Centro | Uauá-Ba

[www.pmuaua.ba.ipmbrasil.org.br](http://www.pmuaua.ba.ipmbrasil.org.br)

# Prefeitura Municipal de Uauá

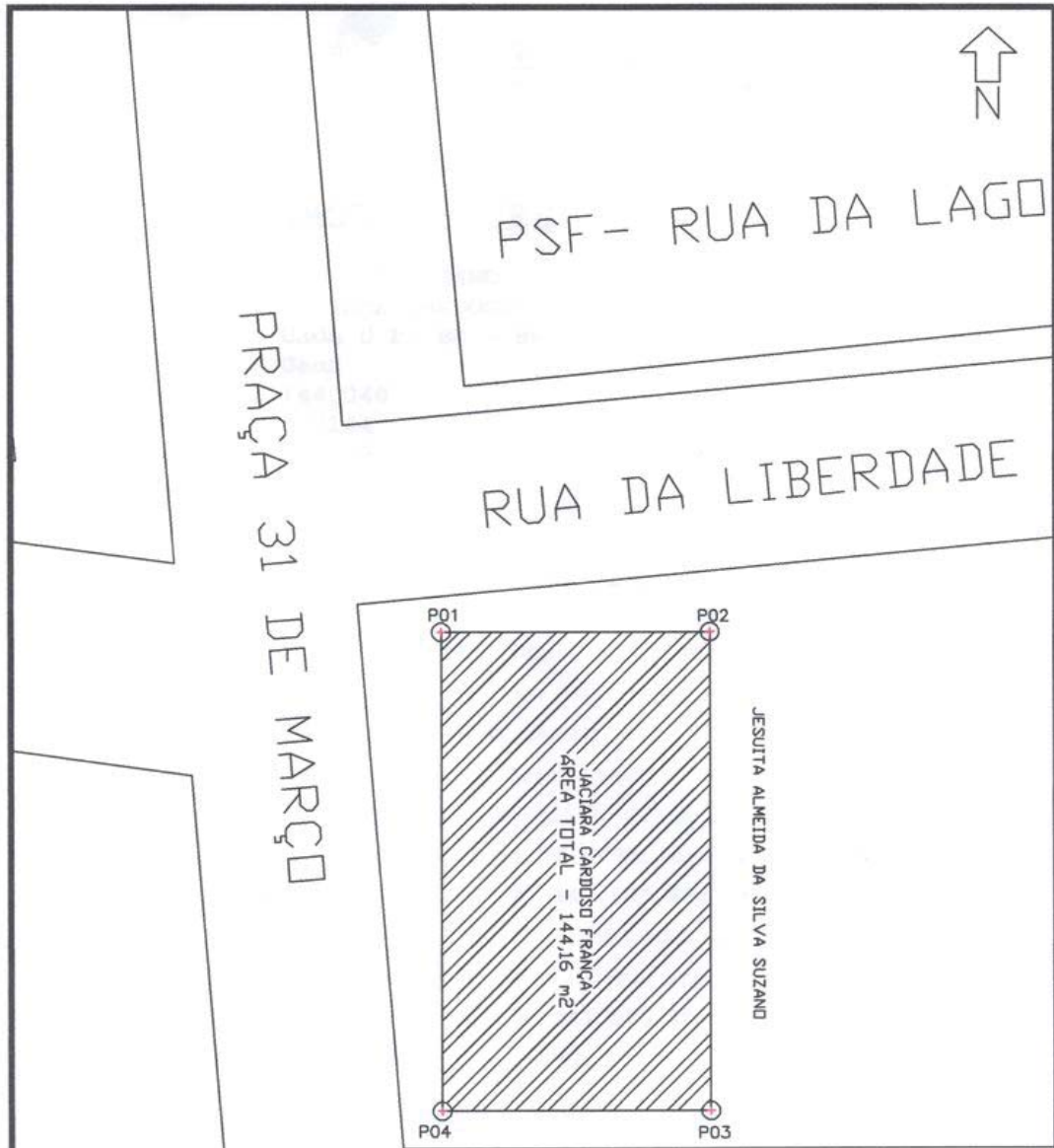

| LADOS    |          | ABSLUTOS      | DISTÂNCIA (m) | COORDENADAS (m) |            |
|----------|----------|---------------|---------------|-----------------|------------|
| Vértices | Vértices |               |               | N               | E          |
| P01      | P02      | 89°56'38,01"  | 9,000         | 8.811.832,58    | 447.876,48 |
| P02      | P03      | 179°56'38,01" | 18,000        | 8.811.832,58    | 447.885,48 |
| P03      | P04      | 270°00'00,00" | 9,000         | 8.811.816,58    | 447.885,48 |
| P04      | P01      | 359°56'38,01" | 18,000        | 8.811.816,58    | 447.876,48 |

## LEVANTAMENTO PLANIALTIMÉTRICO

|  |                                      |                       |
|--|--------------------------------------|-----------------------|
| IMÓVEL:<br>TERRENO URBANO - PRAÇA 31 DE MARÇO  | ÁREA TOTAL:<br>144,04 m <sup>2</sup> | PERÍMETRO:<br>50,09 m |
| PROPRIETÁRIO:<br>JACIARA CADOSO FRANÇA   | ESCALA:<br>1:200                     | FOLHA:<br>01          |
| RESPONSÁVEL TÉCNICO:<br>Tonio Carlos Cardoso Vieira<br>CPF: 378.054.365-68<br>RG: 400717077<br>CREA: 22095 D | DESENHO:<br>VITOR H. LOBO M. SILVA   | DATA:<br>12/11/2018   |

# Prefeitura Municipal de Uauá



## PREFEITURA MUNICIPAL DE UAUÁ ESTADO DA BAHIA

TÍTULO Nº0053/2018

### RECONHECIMENTO DE DOMÍNIO PARTICULAR

O PREFEITO DO MUNICÍPIO DE UAUÁ, Estado da Bahia, tendo em vista os dispositivos da Lei Municipal nº 540, de 09 de janeiro de 2015, regulamentada pelo Decreto nº 448 de 16 de dezembro de 2015, considerando o que consta do **PROCESSO DE RECONHECIMENTO DE DOMÍNIO PARTICULAR Nº 0053/2018**, na modalidade alienação, outorga a **JOÃO CARDOSO RIBEIRO**, brasileiro, maior, capaz, casado, aposentado, RG nº 7.903.621-1, inscrito no CPF sob o nº 763.641.198-91, residente na Rua Guarani, nº 734 CS 1, Jardim Revista, município de Suzano, Estado de São Paulo, Título Definitivo de um terreno urbano com inscrição imobiliária nº 01.04.011.0175.001 e área de 135,33 m<sup>2</sup> (cento e trinta e cinco metros e trinta e três centímetros quadrados), sendo 6,48 m (seis metros e quarenta e oito centímetros) de frente; 5,85 m (cinco metros e oitenta e cinco centímetros) de fundo; 22,00 m (vinte e dois metros) na lateral direita; e 22,00 m (vinte e dois metros) na lateral esquerda; no valor de R\$ 7.500,00 (sete mil e quinhentos reais); com coordenadas geodésicas: Latitude: 9°50'23.87" Sul e Longitude: 39°29'10.80" Oeste; localizado na Rua Auto Barbosa da Silva, s/n, Alto do Conselheiro, nesta cidade de Uauá, estado da Bahia, com limites e confrontações seguintes: lateral direita: Projeto Sertanejo; lateral esquerda: Ana Cristina Ferreira Lima; frente: Rua Alto Barbosa da Silva; e fundo: Cláudia Cardoso Gonçalves. Desmembrado do Título de Reconhecimento de Domínio Particular; registrado na Matrícula nº 551, as fls.76 do Livro 02, no Cartório de Registro de Imóveis, Hipotecas, Títulos e Documentos das Pessoas Jurídicas da Comarca de Uauá, Estado da Bahia.

Planta com memorial descritivo e coordenadas UTM anexos ao presente Título.

GABINETE DO PREFEITO MUNICIPAL DE UAUÁ, 17 de dezembro de 2018.

**Lindomar de Abreu Dantas**  
PREFEITO MUNICIPAL

Código de segurança: {CAE4588D-2F20-4EB9-97D3-621D9C732975}



# Prefeitura Municipal de Uauá

PRODUCED BY AN AUTODESK EDUCATIONAL PRODUCT

PRODUCED BY AN AUTODESK EDUCATIONAL PRODUCT

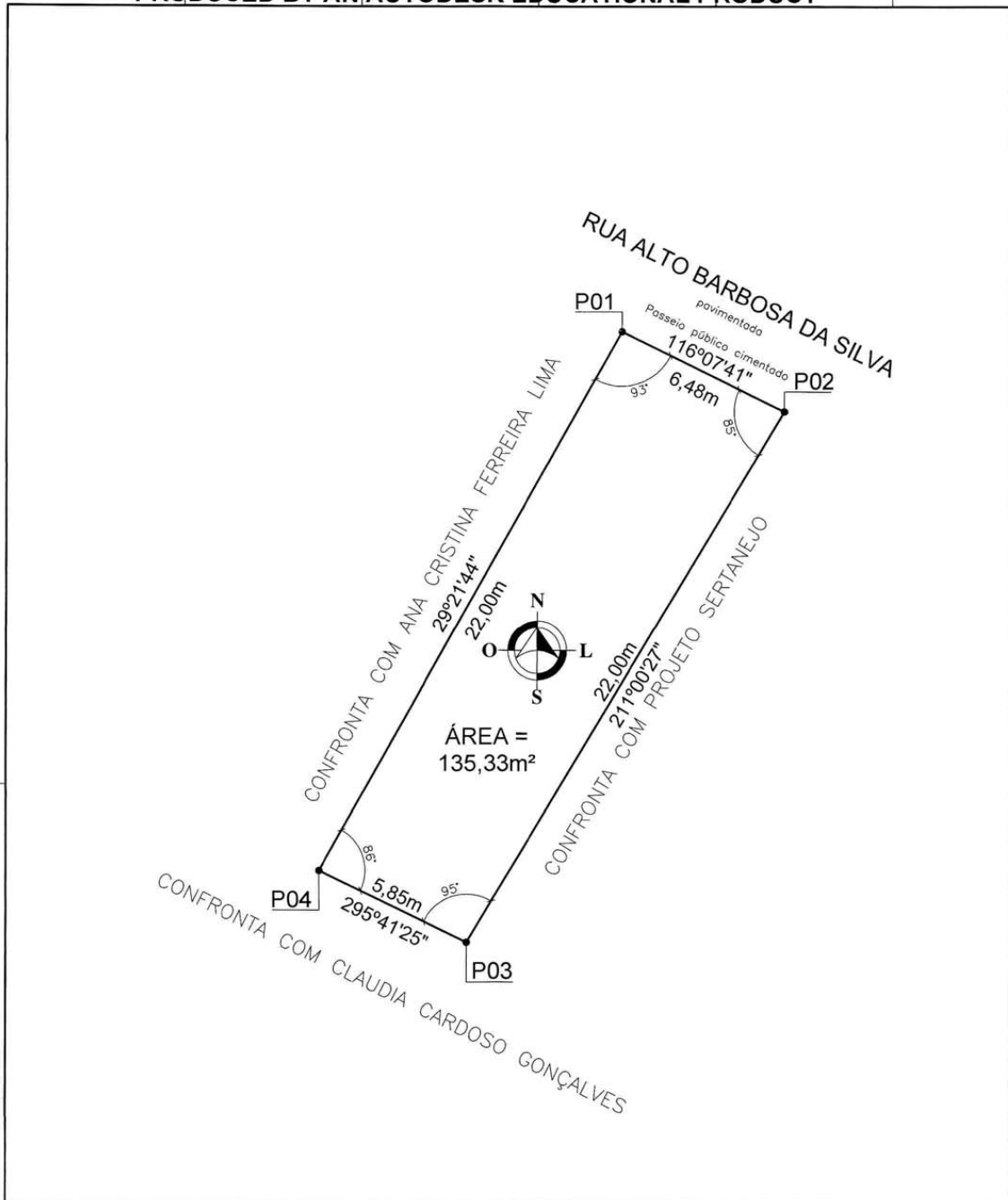

**COORDENADAS GEOGRÁFICAS**

| PONTO | NORTE | LESTE  | PONTO | NORTE  | LESTE |                        |
|-------|-------|--------|-------|--------|-------|------------------------|
| P01   | 8912  | 251,28 | 446   | 675,74 | P03   | 8912 229,57 446 670,23 |
| P02   | 8912  | 248,43 | 446   | 681,56 | P04   | 8912 232,11 446 664,95 |

DATUM: SIRGAS 2000  
MERID. CENTRAL: -39° WGr

| REVISÃO                   | DATA       | PROJETADO | DESENHADO |
|---------------------------|------------|-----------|-----------|
| 01 - APRESENTAÇÃO INICIAL | 03/04/2018 | DANIEL    | DANIEL    |

**LEVANTAMENTO PLANIMÉTRICO ÚNICA**

ASSUNTO: PROCESSO ADMINISTRATIVO DE RECONHECIMENTO DE DOMÍNIO  
 LOCAL: RUA ALTO BARBOSA DA SILVA, Nº 21  
 BAIRRO: ALTO DO CONSELHEIRO - UAUÁ/BA  
 INSCRIÇÃO: 01.04.011.0175.001  
 REQUERENTE: JOÃO CARDOSO RIBEIRO  
 CEP: 48950 - 000  
 CAT. USO: RESIDENCIAL



**OLIVEIRA VANETTI**  
 ARQUITETURA-URBANISMO-EMPREENHIMENTOS IMOBILIÁRIOS

Av. PEDRO RIBEIRO s/n - CENTRO - UAUÁ/BA  
 email: d.vanetti2709@gmail.com (74) 9 9956 2185

| LENTAM.   | NOME    | DATA       | ESTE DESENHO FAZ PARTE DE UM PROCESSO ADMINISTRATIVO DE RECONHECIMENTO DE DOMÍNIO PARTICULAR DE ACESSO COM A LEI MUNICIPAL Nº 2015 REGULADA PELO DECRETO 448/2015. NÃO PODENDO O USO DO TUDO OU DE PARTE DELE SER COMO DAS INFORMAÇÕES NELE CONTIDAS PARA OUTROS FINS SEMO ASS. QVZ. SE DESTINA | ESCALA:     | REVISÃO |
|-----------|---------|------------|---|-------------|---------|
| LENTAM.   | DOUGLAS | 07/12/2018 |   | 1/200       |         |
| DESENHADO | DANIEL  | 02/04/2018 |   | RF057LV-TOP | 00      |
| REVISADO  | DANIEL  | 03/04/2018 |   |             |         |

JOÃO CARDOSO RIBEIRO REQUERENTE  
 ARQUITETO DANIEL VANETTI - CAU: A25702-8  
 AUTOR DO LEVANTAMENTO/RESPONSÁVEL TÉCNICO

PRODUCED BY AN AUTODESK EDUCATIONAL PRODUCT



# Prefeitura Municipal de Uauá



## OLIVEIRA VANETTI

ARQUITETURA | URBANISMO | EMPREENDIMENTOS IMOBILIÁRIOS

### MEMORIAL DESCRITIVO

REFERENTE AO IMÓVEL LANÇADO NO CADASTRO IMOBILIÁRIO DO MUNICÍPIO SOB Nº:  
**01.04.011.0175.001**

**Requerente:** JOÃO CARDOSO RIBEIRO  
**CPF:** 763.641.198-91

**Propriedade:** Residência Unifamiliar      **Área do terreno:** 135,33m<sup>2</sup>.  
**Endereço:** Rua Alto Barbosa Da Silva, Nº 21      **Área construída:** 80,00m<sup>2</sup>.  
Município de Uauá/BA      **Data:** 03/04/2018.

#### Limites e Confrontações de quem da rua olha para o imóvel:

- Lado Direito: ANA CRISTINA FERREIRA LIMA
- Lado Esquerdo: PROJETO SERTANEJO
- Fundo: CLAUDIA CARDOSO GONÇALVES
- Frente: RUA ALTO BARBOSA DA SILVA

#### Descrição do Imóvel

Um terreno localizado à Rua Alto Barbosa Da Silva, Nº 21, neste município de Uauá/BA, com Latitude **9°50'23.87"S** e Longitude **39°29'10.80"O** referenciada ao meridiano central 39°WGr, medindo 6,48m (seis metros e quarenta e oito centímetros) de frente; 5,85m (cinco metros e oitenta e cinco centímetros) de fundo por 22,00m (vinte e dois metros) da frente ao fundo de ambos os lados; iniciando no ponto **P1** com as coordenadas UTM Leste 446 675,74 e Norte 8912 251,28; de onde segue por 6,48m até o ponto **P2** com as coordenadas UTM Leste 446 681,56 e Norte 8912 248,43, confrontando neste trecho com a RUA ALTO BARBOSA DA SILVA onde deflete à direita com ângulo de 85° e segue por 22,00m até o ponto **P3** com coordenadas UTM Leste 446 670,23 e Norte 8912 229,57, confrontando neste trecho com PROJETO SERTANEJO; onde deflete à direita com ângulo de 95° e segue por 5,85m até o ponto **P4** com coordenadas UTM Leste 446 664,95 e Norte 8912 232,11 confrontado neste trecho com CLAUDIA CARDOSO GONÇALVES, onde deflete à direita com ângulo de 86° e segue por 22,00m até encontrar com o ponto **P1** já descrito confrontando neste trecho com ANA CRISTINA FERREIRA LIMA, encerrando assim o perímetro de 56,33m e área de 135,33m<sup>2</sup>.

  
Arq. Daniel Vanetti  
CAU: A25702-8  
Uauá, 03 de abril de 2018.

  
JOÃO CARDOSO RIBEIRO  
Requerente

Av. Pedro Ribeiro, s/nº | Centro | Uauá | BA | CEP 48950 000 | (74) 3673 9041 | CNPJ 17.721.393/0001-25

Daniel Vanetti - Arquiteto  
(74) 9 9956 2185  
d.vanetti2706@gmail.com

Elisângela Oliveira - Corretora  
(74) 9 9997 4633  
elisan\_enric@hotmail.com

1

# Prefeitura Municipal de Uauá



## PREFEITURA MUNICIPAL DE UAUÁ ESTADO DA BAHIA

TÍTULO Nº0054/2018

### RECONHECIMENTO DE DOMÍNIO PARTICULAR

O **PREFEITO DO MUNICÍPIO DE UAUÁ**, Estado da Bahia, tendo em vista os dispositivos da Lei Municipal nº 540, de 09 de janeiro de 2015, regulamentada pelo Decreto nº 448 de 16 de dezembro de 2015, considerando o que consta do **PROCESSO DE RECONHECIMENTO DE DOMÍNIO PARTICULAR Nº 0054/2018**, na modalidade alienação, **SANTOS BITENCOURT CONSTRUÇÕES LTDA**, pessoa jurídica de direito privado, inscrita no CNPJ sob o nº 24.478.432/0001-70, com sede na Rua Oscar Cardoso da Silva, nº 28, município de Uauá - Bahia, neste ato representado pelo Sr. **JOÃO BOSCO DOS SANTOS JÚNIOR**, brasileiro, maior, capaz, solteiro, engenheiro civil, portador da Célula de Identidade nº 12591862-37 SSP/BA, inscrito no CPF sob o nº 050.670.535-85, residente na Av. Francisco José de Oliveira, s/n, Centro, município de Uauá - Bahia; e pela Sr.<sup>a</sup> **ROSINALVA COSTA BITENCOURT**, brasileira, solteira, maior, capaz, empresária, RG nº 01760998-40 SSP/BA, CPF 915.567.915-34, residente na Rua Oscar Cardoso, nº 20, Centro, Uauá - Bahia, o Título Definitivo de um terreno urbano com inscrição imobiliária nº 01.03.035.0252.001 e área de 150,00 m<sup>2</sup> (cento e cinquenta metros quadrados), sendo 7,50 m (sete metros e cinquenta centímetros) de frente; 7,50 m (sete metros e cinquenta centímetros) de fundo; 20,00 m (vinte metros) na lateral direita; e 20,00 m (vinte metros) na lateral esquerda; no valor de R\$ 18.000,00 (dezoito mil reais); com coordenadas geodésicas: Latitude: 9°50'00,78" S e Longitude: 39°28'53,76" W; localizado na Av. Francisco José de Oliveira, s/n, Centro, nesta cidade de Uauá, Estado da Bahia, com limites e confrontações seguintes: lateral direita: Santos Bitencourt Construções LTDA; lateral esquerda: Girleno Da Silva Santana Filho; frente: Av. Francisco José de Oliveira; e fundo: Rua Projetada. Desmembrado do Título de Reconhecimento de Domínio Particular, registrado na Matrícula nº 551, as fls.76 do Livro 02, no Cartório de Registro de Imóveis, Hipotecas, Títulos e Documentos das Pessoas Jurídicas da Comarca de Uauá, Estado da Bahia.

Planta com memorial descritivo e coordenadas UTM anexos ao presente Título.

GABINETE DO PREFEITO MUNICIPAL DE UAUÁ, 17 de dezembro de 2018.

**Lindomar de Abreu Dantas**  
PREFEITO MUNICIPAL

Código de segurança: {B7D68379-BCD0-4F6C-ACD5-363EBE3CE86D}



# Prefeitura Municipal de Uauá

## MEMORIAL DESCRITIVO

**PROPRIETÁRIO:** CONSTRUTORA SANTOS BITENCOURT LTDA  
**IMÓVEL:** LOTE URBANO  
**ÁREA (M2):** 150 m<sup>2</sup>  
**PERÍMETRO (m):** 55 metros

**DISTRITO:** ZONA URBANA  
**CNPJ:** 24.478.432-0001/70  
**UF:** BAHIA  
**MUNICÍPIO:** UAUÁ

### LIMITES E CONFRONTAÇÕES

**NORTE:** CONSTRUTORA SANTOS BITENCOURT  
**LESTE:** RUA PROJETADA  
**SUL:** GIRLENIO DA SILVA SANTANA FILHO  
**OESTE:** AVENIDA FRANCISCO JOSÉ DE OLIVEIRA

### DESCRIÇÃO DO PERÍMETRO

Partindo do marco **P01**, definido pelas coordenadas geográficas de Latitude **9°50'00,78" Sul** e Longitude **39°28'53,76" Oeste**, situado no limite com a **AVENIDA FRANCISCO JOSÉ DE OLIVEIRA**, definido os pontos pela coordenada geográfica, Datum **SIRGAS2000** e pela coordenada plana UTM **8.912.952,0000** m Norte e **447.181,0000** m Leste, referida ao meridiano central **39° WGr**; deste, confrontando neste trecho com a **AVENIDA FRANCISCO JOSÉ DE OLIVEIRA**, seguindo com distância de 7,50 m e azimute plano de **5°42'39"** chega-se ao marco **P02** com coordenada **8.912.959,4668** m Norte e **447.181,7467** m Leste deste confrontando neste trecho com **CONSTRUTORA SANTOS BITENCOURT**, seguindo com distância de 20,00 m e azimute plano de **97°35'41"** chega-se ao marco **P03** com coordenada **8.912.956,8221** m Norte e **447.201,5820** m Leste, deste confrontando neste trecho com a **RUA PROJETADA**, seguindo com distância de 7,50 m e azimute plano de **185°42'39"** chega-se ao marco **P04** com coordenada **8.912.949,3553** m Norte e **447.200,8353** m Leste, deste confrontando neste trecho com **GIRLENIO DA SILVA SANTANA FILHO**, seguindo com distância de 20,00 m e azimute plano de **277°35'41"** chega-se ao marco **P01**, ponto inicial da descrição deste perímetro. Fechando assim o perímetro de **55 m** e perfazendo a área de **150m<sup>2</sup>**. Todas as coordenadas aqui descritas estão georreferenciadas ao Sistema Geodésico Brasileiro e encontram-se representadas no Sistema UTM, referenciadas ao meridiano Central 39WGr, tendo como Datum o SIRGAS2000. Todos os azimutes e distâncias, área e perímetro foram calculados no plano UTM.

Uauá, 05/11/2018.

  
CONSTRUTORA SANTOS BITENCOURT LTDA  
PROPRIETÁRIA

  
JOÃO BOSCO DOS SANTOS JÚNIOR  
CREA nº 2714729690

# Prefeitura Municipal de Uauá

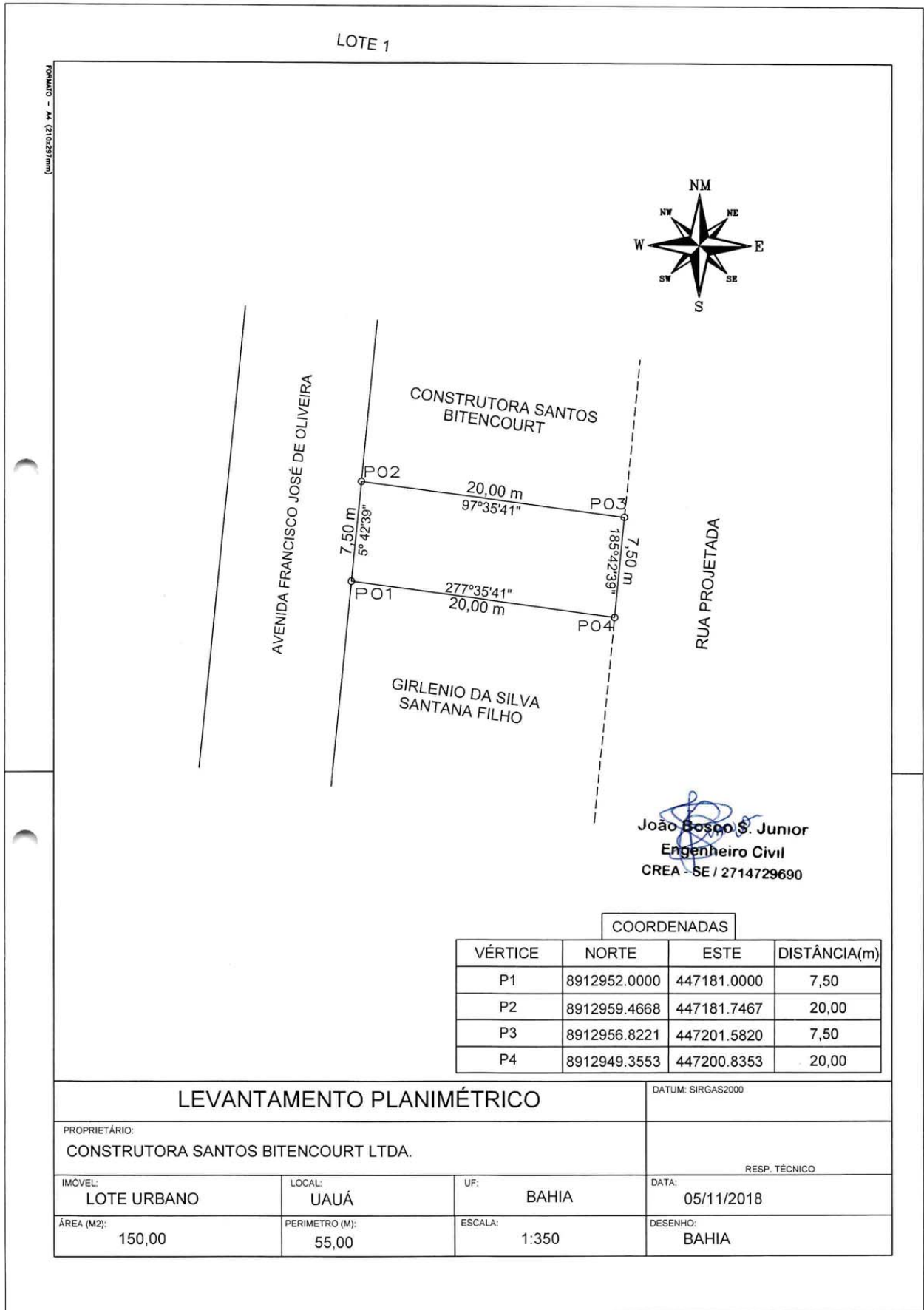

# Prefeitura Municipal de Uauá



## PREFEITURA MUNICIPAL DE UAUÁ ESTADO DA BAHIA

TÍTULO Nº0055/2018

### RECONHECIMENTO DE DOMÍNIO PARTICULAR

O **PREFEITO DO MUNICÍPIO DE UAUÁ**, Estado da Bahia, tendo em vista os dispositivos da Lei Municipal nº 540, de 09 de janeiro de 2015, regulamentada pelo Decreto nº 448 de 16 de dezembro de 2015, considerando o que consta do **PROCESSO DE RECONHECIMENTO DE DOMÍNIO PARTICULAR Nº 0055/2018**, na modalidade alienação, outorga a **SANTOS BITENCOURT CONSTRUÇÕES LTDA**, pessoa jurídica de direito privado, inscrita no CNPJ sob o nº 24.478.432/0001-70, com sede na Rua Oscar Cardoso da Silva, nº 28, município de Uauá - Bahia, neste ato representado pelo Sr. **JOÃO BOSCO DOS SANTOS JÚNIOR**, brasileiro, maior, capaz, solteiro, engenheiro civil, portador da Célula de Identidade nº 12591862-37 SSP/BA, inscrito no CPF sob o nº 050.670.535-85, residente na Av. Francisco José de Oliveira, s/n, Centro, município de Uauá - Bahia; e pela Sr.<sup>a</sup> **ROSINALVA COSTA BITENCOURT**, brasileira, solteira, maior, capaz, empresária, RG nº 01760998-40 SSP/BA, CPF 915.567.915-34, residente na Rua Oscar Cardoso, nº 20, Centro, Uauá - Bahia, o Título Definitivo de um terreno urbano com inscrição imobiliária nº 01.03.035.0276.001 e área de 150,00 m<sup>2</sup> (cento e cinquenta metros quadrados), sendo 7,50 m (sete metros e cinquenta centímetros) de frente; 7,50 m (sete metros e cinquenta centímetros) de fundo; 20,00 m (vinte metros) na lateral direita; e 20,00 m (vinte metros) na lateral esquerda; no valor de R\$ 18.000,00 (dezoito mil reais); com coordenadas geodésicas: Latitude: 9°50'00,43" S e Longitude: 39°28'53,83" W; localizado na Av. Francisco José de Oliveira, s/n, Centro, nesta cidade de Uauá, Estado da Bahia, com limites e confrontações seguintes: lateral direita: José Maurílio Moura Silva; lateral esquerda: Santos Bitencourt Construções LTDA; frente: Av. Francisco José de Oliveira; e fundo: Rua Projetada. Desmembrado do Título de Reconhecimento de Domínio Particular, registrado na Matrícula nº 551, as fls.76 do Livro 02, no Cartório de Registro de Imóveis, Hipotecas, Títulos e Documentos das Pessoas Jurídicas da Comarca de Uauá, Estado da Bahia.

Planta com memorial descritivo e coordenadas UTM anexos ao presente Título.  
GABINETE DO PREFEITO MUNICIPAL DE UAUÁ, 17 de dezembro de 2018.

**Lindomar de Abreu Dantas**  
PREFEITO MUNICIPAL

Código de segurança: {2430A047-8B11-44A2-B553-FF0A5A5F47C5}



# Prefeitura Municipal de Uauá

## MEMORIAL DESCRITIVO

**PROPRIETÁRIO:** CONSTRUTORA SANTOS BITENCOURT LTDA  
**IMÓVEL:** LOTE URBANO  
**ÁREA (M2):** 150 m<sup>2</sup>  
**PERÍMETRO (m):** 55 metros

**DISTRITO:** ZONA URBANA  
**CNPJ:** 24.478.432-0001/70  
**UF:** BAHIA  
**MUNICÍPIO:** UAUÁ

### LIMITES E CONFRONTAÇÕES

**NORTE:** JOSÉ MAURILIO MOURA SILVA  
**LESTE:** RUA PROJETADA  
**SUL:** CONSTRUTORA SANTOS BITENCOURT  
**OESTE:** AVENIDA FRANCISCO JOSÉ DE OLIVEIRA

### DESCRIÇÃO DO PERÍMETRO

Partindo do marco **P01**, definido pelas coordenadas geográficas de Latitude **9°50'00,43" Sul** e Longitude **39°28'53,83" Oeste**, situado no limite com a **AVENIDA FRANCISCO JOSÉ DE OLIVEIRA**, definido os pontos pela coordenada geográfica, Datum **SIRGAS2000** e pela coordenada plana UTM **8.912.974,4004** m Norte e **447.183,2401** m Leste, referida ao meridiano central **39° WGr**; deste, confrontando neste trecho com a **AVENIDA FRANCISCO JOSÉ DE OLIVEIRA**, seguindo com distância de 7,50 m e azimute plano de **5°42'39"** chega-se ao marco **P02** com coordenada **8.912.981,8672** m Norte e **447.183,9868** m Leste deste confrontando neste trecho com **JOSÉ MAURILIO MOURA SILVA**, seguindo com distância de 20,00 m e azimute plano de **97°35'41"** chega-se ao marco **P03** com coordenada **8.912.979,2225** m Norte e **447.203,8221** m Leste, deste confrontando neste trecho com a **RUA PROJETADA**, seguindo com distância de 7,50 m e azimute plano de **185°42'39"** chega-se ao marco **P04** com coordenada **8.912.971,7557** m Norte e **447.203,0754** m Leste, deste confrontando neste trecho com **CONSTRUTORA SANTOS BITENCOURT**, seguindo com distância de 20,00 m e azimute plano de **277°35'41"** chega-se ao marco **P01**, ponto inicial da descrição deste perímetro. Fechando assim o perímetro de **55 m** e perfazendo a área de **150m<sup>2</sup>**. Todas as coordenadas aqui descritas estão georreferenciadas ao Sistema Geodésico Brasileiro e encontram-se representadas no Sistema UTM, referenciadas ao meridiano Central 39WGr, tendo como Datum o SIRGAS2000. Todos os azimutes e distâncias, área e perímetro foram calculados no plano UTM.

Uauá, 05/11/2018.

  
CONSTRUTORA SANTOS BITENCOURT LTDA  
PROPRIETÁRIA

  
JOÃO BOSCO DOS SANTOS JÚNIOR  
CREA nº 2714729690

# Prefeitura Municipal de Uauá

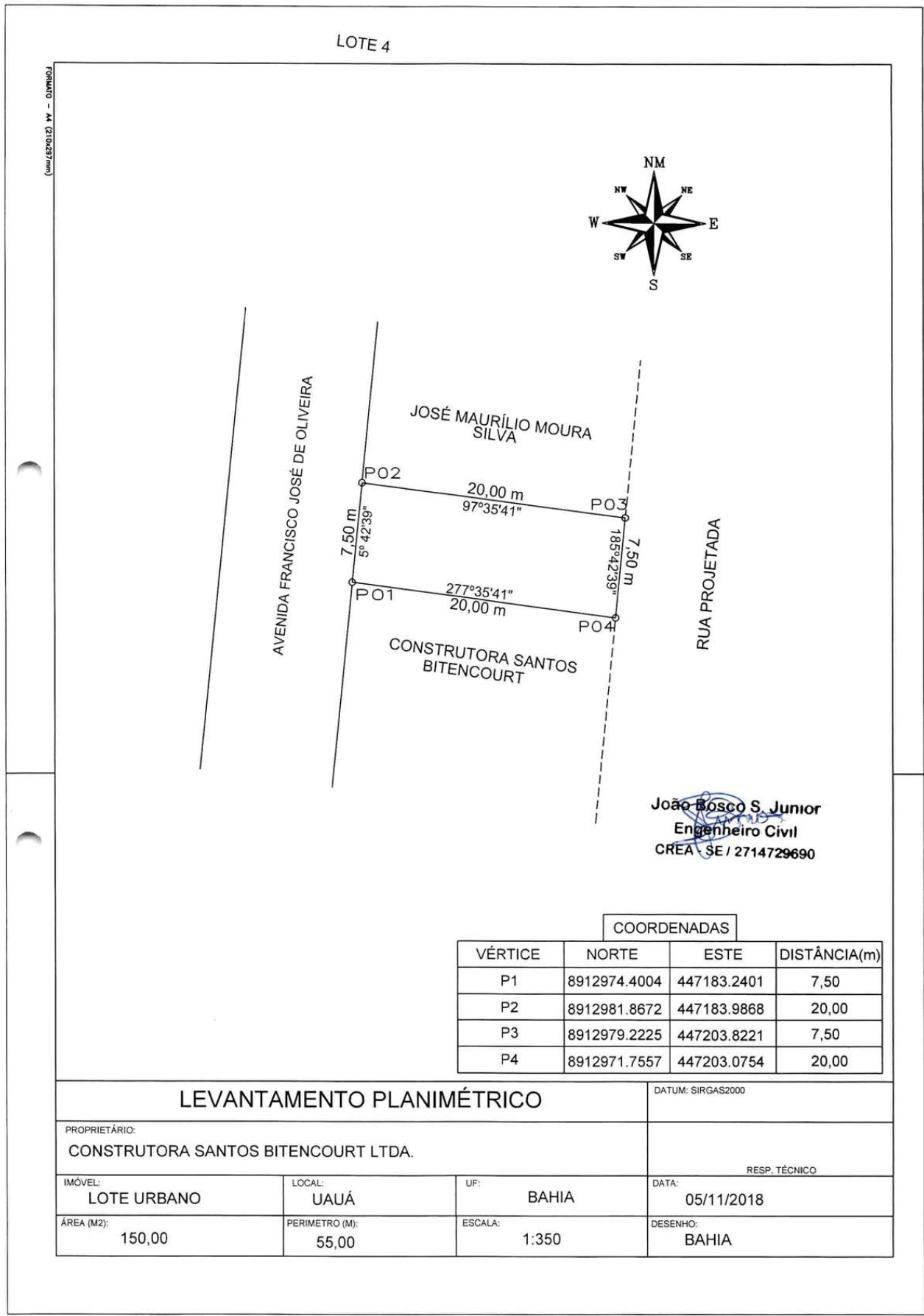

João Bosco S. Junior  
Engenheiro Civil  
CREA - SE / 2714729690

COORDENADAS

| VÉRTICE | NORTE        | ESTE        | DISTÂNCIA(m) |
|---------|--------------|-------------|--------------|
| P1      | 8912974.4004 | 447183.2401 | 7,50         |
| P2      | 8912981.8672 | 447183.9868 | 20,00        |
| P3      | 8912979.2225 | 447203.8221 | 7,50         |
| P4      | 8912971.7557 | 447203.0754 | 20,00        |

LEVANTAMENTO PLANIMÉTRICO

DATUM: SIRGAS2000

|  |                         |                  |                     |
|--|-------------------------|------------------|---------------------|
| PROPRIETÁRIO:<br>CONSTRUTORA SANTOS BITENCOURT LTDA. |                         |                  | RESP. TÉCNICO       |
| IMÓVEL:<br>LOTE URBANO                               | LOCAL:<br>UAUÁ          | UF:<br>BAHIA     | DATA:<br>05/11/2018 |
| ÁREA (M2):<br>150,00                                 | PERÍMETRO (M):<br>55,00 | ESCALA:<br>1:350 | DESENHO:<br>BAHIA   |

# Prefeitura Municipal de Uauá



## PREFEITURA MUNICIPAL DE UAUÁ ESTADO DA BAHIA

TÍTULO Nº0056/2018

### RECONHECIMENTO DE DOMÍNIO PARTICULAR

O **PREFEITO DO MUNICÍPIO DE UAUÁ**, Estado da Bahia, tendo em vista os dispositivos da Lei Municipal nº 540, de 09 de janeiro de 2015, regulamentada pelo Decreto nº 448 de 16 de dezembro de 2015, considerando o que consta do **PROCESSO DE RECONHECIMENTO DE DOMÍNIO PARTICULAR Nº 0056/2018**, na modalidade alienação, outorga a **SANTOS BITENCOURT CONSTRUÇÕES LTDA**, pessoa jurídica de direito privado, inscrita no CNPJ sob o nº 24.478.432/0001-70, com sede na Rua Oscar Cardoso da Silva, nº 28, município de Uauá - Bahia, neste ato representado pelo Sr. **JOÃO BOSCO DOS SANTOS JÚNIOR**, brasileiro, maior, capaz, solteiro, engenheiro civil, portador da Célula de Identidade nº 12591862-37 SSP/BA, inscrito no CPF sob o nº 050.670.535-85, residente na Av. Francisco José de Oliveira, s/n, Centro, município de Uauá - Bahia; e pela Sr.<sup>a</sup> **ROSINALVA COSTA BITENCOURT**, brasileira, solteira, maior, capaz, empresária, RG nº 01760998-40 SSP/BA, CPF 915.567.915-34, residente na Rua Oscar Cardoso, nº 20, Centro, Uauá - Bahia, Título Definitivo de um terreno urbano com inscrição imobiliária nº 01.03.035.0268.001 e área de 150,00 m<sup>2</sup> (cento e cinquenta metros quadrados), sendo 7,50 m (sete metros e cinquenta centímetros) de frente; 7,50 m (sete metros e cinquenta centímetros) de fundo; 20,00 (vinte metros) na lateral direita; e 20,00 (vinte metros) na lateral esquerda; no valor de R\$ 18.000,00 (dezoito mil reais); com coordenadas geodésicas: Latitude: 9°50'01,90" S e Longitude: 39°28'51,36" W; localizado na Av. Francisco José de Oliveira, s/n, Centro, nesta cidade de Uauá, estado da Bahia, com limites e confrontações seguintes: lateral direita: Santos Bitencourt Construções LTDA; lateral esquerda: Santos Bitencourt Construções LTDA; frente: Av. Francisco José de Oliveira; e fundo: rua projetada. Desmembrado do Título de Reconhecimento de Domínio Particular, registrado na Matrícula nº 551, as fls.76 do Livro 02, no Cartório de Registro de Imóveis, Hipotecas, Títulos e Documentos das Pessoas Jurídicas da Comarca de Uauá, Estado da Bahia.

Planta com memorial descritivo e coordenadas UTM anexos ao presente Título.

GABINETE DO PREFEITO MUNICIPAL DE UAUÁ, 17 de dezembro de 2018.

**Lindomar de Abreu Dantas**  
PREFEITO MUNICIPAL

Código de segurança: {C2C206D9-0A6F-43A0-B9E1-529124A86E99}



# Prefeitura Municipal de Uauá

## MEMORIAL DESCRITIVO

**PROPRIETÁRIO:** CONSTRUTORA SANTOS BITENCOURT LTDA  
**IMÓVEL:** LOTE URBANO  
**ÁREA (M2):** 150 m<sup>2</sup>  
**PERÍMETRO (m):** 55 metros

**DISTRITO:** ZONA URBANA  
**CNPJ:** 24.478.432-0001/70  
**UF:** BAHIA  
**MUNICÍPIO:** UAUÁ

### LIMITES E CONFRONTAÇÕES

**NORTE:** CONSTRUTORA SANTOS BITENCOURT  
**LESTE:** RUA PROJETADA  
**SUL:** CONSTRUTORA SANTOS BITENCOURT  
**OESTE:** AVENIDA FRANCISCO JOSÉ DE OLIVEIRA

### DESCRIÇÃO DO PERÍMETRO

Partindo do marco **P01**, definido pelas coordenadas geográficas de Latitude **9°50'01,90" Sul** e Longitude **39°28'51,36" Oeste**, situado no limite com a **AVENIDA FRANCISCO JOSÉ DE OLIVEIRA**, definido os pontos pela coordenada geográfica, Datum **SIRGAS2000** e pela coordenada plana UTM **8.912.966,9336 m Norte** e **447.182,4934 m Leste**, referida ao meridiano central **39° WGr**, deste, confrontando neste trecho com a **AVENIDA FRANCISCO JOSÉ DE OLIVEIRA**, seguindo com distância de 7,50 m e azimute plano de **5°42'39"** chega-se ao marco **P02** com coordenada **8.912.974,4004 m Norte** e **447.183,2401 m Leste** deste confrontando neste trecho com **CONSTRUTORA SANTOS BITENCOURT**, seguindo com distância de 20,00 m e azimute plano de **97°35'41"** chega-se ao marco **P03** com coordenada **8.912.971,7557 m Norte** e **447.203,0754 m Leste**, deste confrontando neste trecho com a **RUA PROJETADA**, seguindo com distância de 7,50 m e azimute plano de **185°42'39"** chega-se ao marco **P04** com coordenada **8.912.964,2889 m Norte** e **447.202,3286 m Leste**, deste confrontando neste trecho com **CONSTRUTORA SANTOS BITENCOURT**, seguindo com distância de 20,00 m e azimute plano de **277°35'41"** chega-se ao marco **P01**, ponto inicial da descrição deste perímetro. Fechando assim o perímetro de **55 m** e perfazendo a área de **150m<sup>2</sup>**. Todas as coordenadas aqui descritas estão georreferenciadas ao Sistema Geodésico Brasileiro e encontram-se representadas no Sistema UTM, referenciadas ao meridiano Central 39WGr, tendo como Datum o SIRGAS2000. Todos os azimutes e distâncias, área e perímetro foram calculados no plano UTM.

Uauá, 05/11/2018.



CONSTRUTORA SANTOS BITENCOURT LTDA  
PROPRIETÁRIA



JOÃO BOSCO DOS SANTOS JÚNIOR  
CREA nº 2714729690

# Prefeitura Municipal de Uauá

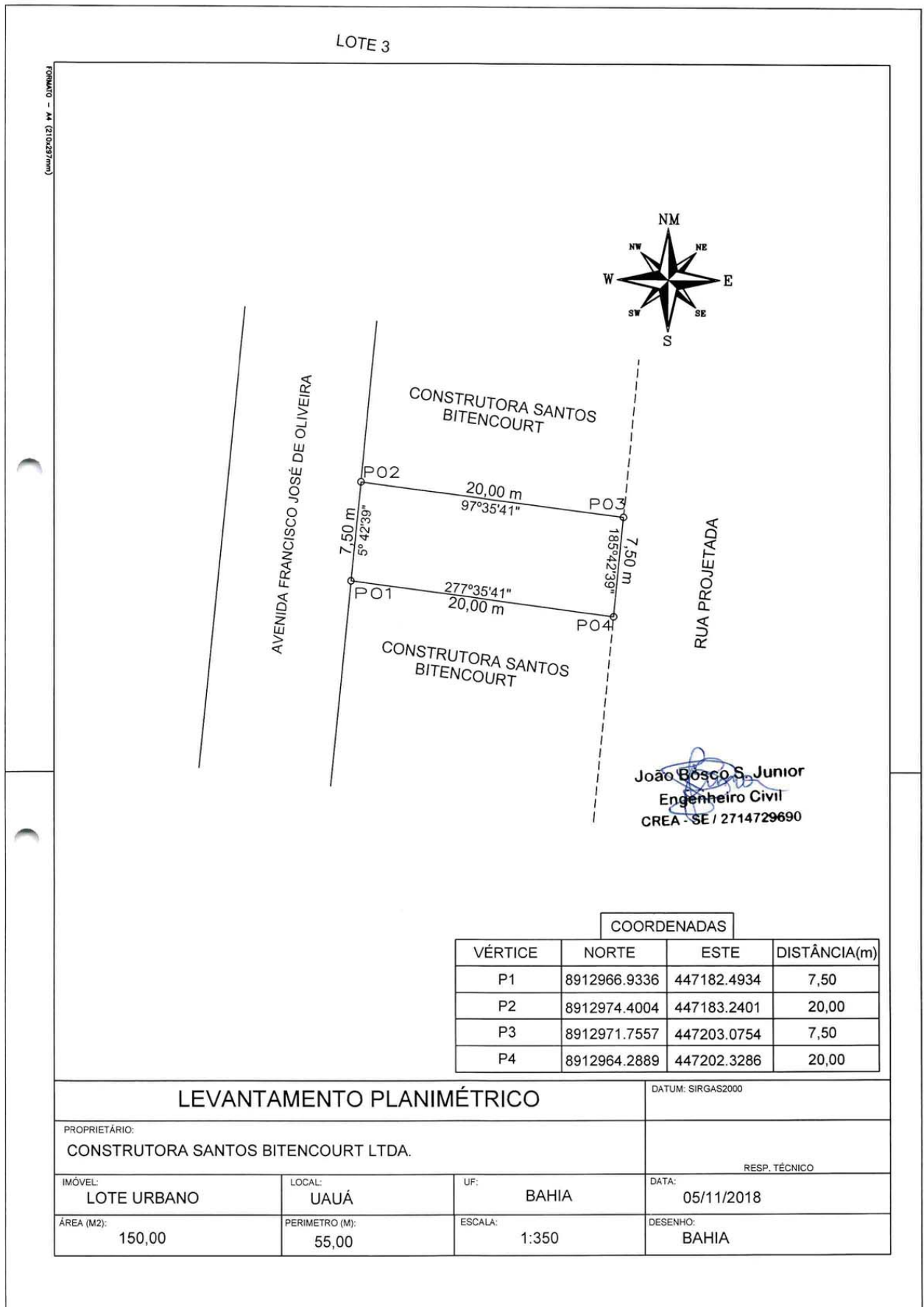

João Bosco S. Junior  
Engenheiro Civil  
CREA - SE / 2714729690

COORDENADAS

| VÉRTICE | NORTE        | ESTE        | DISTÂNCIA(m) |
|---------|--------------|-------------|--------------|
| P1      | 8912966.9336 | 447182.4934 | 7,50         |
| P2      | 8912974.4004 | 447183.2401 | 20,00        |
| P3      | 8912971.7557 | 447203.0754 | 7,50         |
| P4      | 8912964.2889 | 447202.3286 | 20,00        |

LEVANTAMENTO PLANIMÉTRICO

DATUM: SIRGAS2000

PROPRIETÁRIO:  
CONSTRUTORA SANTOS BITENCOURT LTDA.

RESP. TÉCNICO

|                        |                         |                  |                     |
|------------------------|-------------------------|------------------|---------------------|
| IMÓVEL:<br>LOTE URBANO | LOCAL:<br>UAUÁ          | UF:<br>BAHIA     | DATA:<br>05/11/2018 |
| ÁREA (M2):<br>150,00   | PERIMETRO (M):<br>55,00 | ESCALA:<br>1:350 | DESENHO:<br>BAHIA   |

# Prefeitura Municipal de Uauá



## PREFEITURA MUNICIPAL DE UAUÁ ESTADO DA BAHIA

TÍTULO Nº0057/2018

### RECONHECIMENTO DE DOMÍNIO PARTICULAR

O **PREFEITO DO MUNICÍPIO DE UAUÁ**, Estado da Bahia, tendo em vista os dispositivos da Lei Municipal nº 540, de 09 de janeiro de 2015, regulamentada pelo Decreto nº 448 de 16 de dezembro de 2015, considerando o que consta do **PROCESSO DE RECONHECIMENTO DE DOMÍNIO PARTICULAR Nº 0057/2018**, na modalidade alienação, outorga a **SANTOS BITENCOURT CONSTRUÇÕES LTDA**, pessoa jurídica de direito privado, inscrita no CNPJ sob o nº 24.478.432/0001-70, com sede na Rua Oscar Cardoso da Silva, nº 28, município de Uauá - Bahia, neste ato representado pelo Sr. **JOÃO BOSCO DOS SANTOS JÚNIOR**, brasileiro, maior, capaz, solteiro, engenheiro civil, portador da Célula de Identidade nº 12591862-37 SSP/BA, inscrito no CPF sob o nº 050.670.535-85, residente na Av. Francisco José de Oliveira, s/n, Centro, município de Uauá - Bahia; e pela Sr.<sup>a</sup> **Rosinalva Costa Bitencourt**, brasileira, solteira, maior, capaz, empresária, RG nº 1760998 SSP/BA, CPF 915.567.915-34, residente e domiciliada na Rua Oscar Cardoso, nº 29, Centro, Uauá - Bahia, Título Definitivo de um terreno urbano com inscrição imobiliária nº 01.03.035.0260.001 e área de 150,00 m<sup>2</sup> (cento e cinquenta metros quadrados), sendo 7,50 m (sete metros e cinquenta centímetros) de frente; 7,50 m (sete metros e cinquenta centímetros) de fundo; 20,00 m (vinte metros) na lateral direita; e 20,00 m (vinte metros) na lateral esquerda; no valor de R\$ 18.000,00 (dezoito mil reais); com coordenadas geodésicas: Latitude: 9°50'00,67" S e Longitude: 39°28'53,62" W; localizado na Av. Francisco José de Oliveira, s/n, Centro, nesta cidade de Uauá, estado da Bahia, com limites e confrontações seguintes: lateral direita: Santos Bitencourt Construções LTDA; lateral esquerda: Santos Bitencourt Construções LTDA; frente: Av. Francisco José de Oliveira; e fundo: rua projetada. Desmembrado do Título de Reconhecimento de Domínio Particular, registrado na Matrícula nº 551, as fls.76 do Livro 02, no Cartório de Registro de Imóveis, Hipotecas, Títulos e Documentos das Pessoas Jurídicas da Comarca de Uauá, Estado da Bahia.

Planta com memorial descritivo e coordenadas UTM anexos ao presente Título.  
GABINETE DO PREFEITO MUNICIPAL DE UAUÁ, 18 de dezembro de 2018.

**Lindomar de Abreu Dantas**  
PREFEITO MUNICIPAL

Código de segurança: {257E6DD7-5B7B-49B6-8102-C74275AB7800}



# Prefeitura Municipal de Uauá

## MEMORIAL DESCRITIVO

**PROPRIETÁRIO:** CONSTRUTORA SANTOS BITENCOURT LTDA  
**IMÓVEL:** LOTE URBANO  
**ÁREA (M2):** 150 m<sup>2</sup>  
**PERÍMETRO (m):** 55 metros

**DISTRITO:** ZONA URBANA  
**CNPJ:** 24.478.432-0001/70  
**UF:** BAHIA  
**MUNICÍPIO:** UAUÁ

### LIMITES E CONFRONTAÇÕES

**NORTE:** CONSTRUTORA SANTOS BITENCOURT  
**LESTE:** RUA PROJETADA  
**SUL:** CONSTRUTORA SANTOS BITENCOURT  
**OESTE:** AVENIDA FRANCISCO JOSÉ DE OLIVEIRA

### DESCRIÇÃO DO PERÍMETRO

Partindo do marco **P01**, definido pelas coordenadas geográficas de Latitude **9°50'00,67" Sul** e Longitude **39°28'53,62" Oeste**, situado no limite com a **AVENIDA FRANCISCO JOSÉ DE OLIVEIRA**, definido os pontos pela coordenada geográfica, Datum **SIRGAS2000** e pela coordenada plana UTM **8.912.959,4668 m Norte** e **447.181,7467 m Leste**, referida ao meridiano central **39° WGr**, deste, confrontando neste trecho com a **AVENIDA FRANCISCO JOSÉ DE OLIVEIRA**, seguindo com distância de 7,50 m e azimute plano de **5°42'39"** chega-se ao marco **P02** com coordenada **8.912.966,9336 m Norte** e **447.182,4934 m Leste** deste confrontando neste trecho com **CONSTRUTORA SANTOS BITENCOURT**, seguindo com distância de 20,00 m e azimute plano de **97°35'41"** chega-se ao marco **P03** com coordenada **8.912.964,2889 m Norte** e **447.202,3286 m Leste**, deste confrontando neste trecho com a **RUA PROJETADA**, seguindo com distância de 7,50 m e azimute plano de **185°42'39"** chega-se ao marco **P04** com coordenada **8.912.956,8221 m Norte** e **447.201,5820 m Leste**, deste confrontando neste trecho com **CONSTRUTORA SANTOS BITENCOURT**, seguindo com distância de 20,00 m e azimute plano de **277°35'41"** chega-se ao marco **P01**, ponto inicial da descrição deste perímetro. Fechando assim o perímetro de **55 m** e perfazendo a área de **150m<sup>2</sup>**. Todas as coordenadas aqui descritas estão georreferenciadas ao Sistema Geodésico Brasileiro e encontram-se representadas no Sistema UTM, referenciadas ao meridiano Central 39WGr, tendo como Datum o SIRGAS2000. Todos os azimutes e distâncias, área e perímetro foram calculados no plano UTM.

Uauá, 05/11/2018.



CONSTRUTORA SANTOS BITENCOURT LTDA  
PROPRIETÁRIA

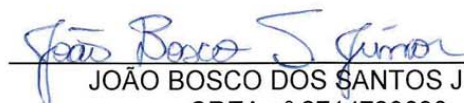

JOÃO BOSCO DOS SANTOS JÚNIOR  
CREA nº 2714729690

# Prefeitura Municipal de Uauá

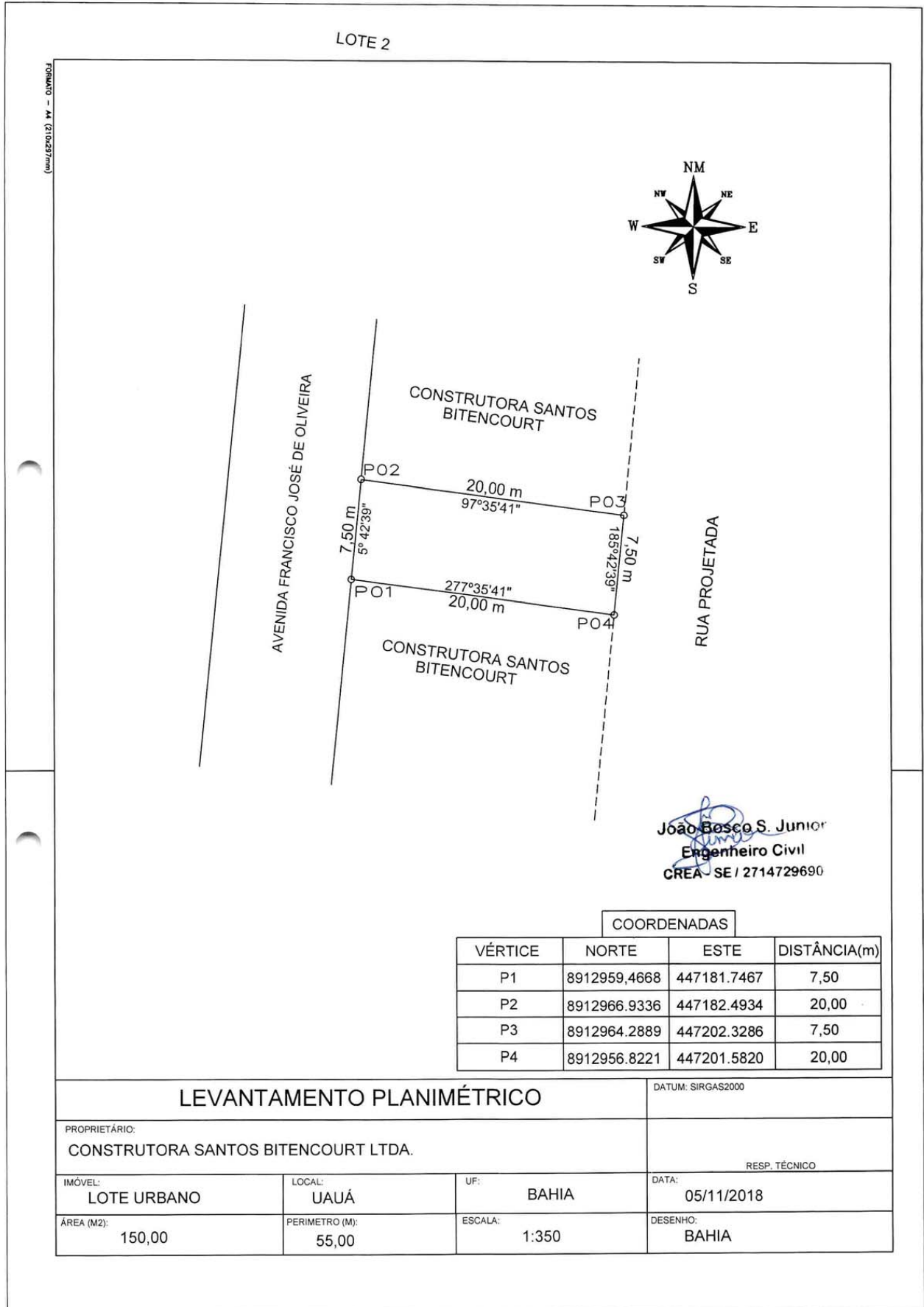

João Bosco S. Junior  
 Engenheiro Civil  
 CREA - SE / 2714729690

COORDENADAS

| VÉRTICE | NORTE        | ESTE        | DISTÂNCIA(m) |
|---------|--------------|-------------|--------------|
| P1      | 8912959.4668 | 447181.7467 | 7,50         |
| P2      | 8912966.9336 | 447182.4934 | 20,00        |
| P3      | 8912964.2889 | 447202.3286 | 7,50         |
| P4      | 8912956.8221 | 447201.5820 | 20,00        |

LEVANTAMENTO PLANIMÉTRICO

DATUM: SIRGAS2000

|  |                         |                  |                     |
|--|-------------------------|------------------|---------------------|
| PROPRIETÁRIO:<br>CONSTRUTORA SANTOS BITENCOURT LTDA. |                         |                  | RESP. TÉCNICO       |
| IMÓVEL:<br>LOTE URBANO                               | LOCAL:<br>UAUÁ          | UF:<br>BAHIA     | DATA:<br>05/11/2018 |
| ÁREA (M2):<br>150,00                                 | PERÍMETRO (M):<br>55,00 | ESCALA:<br>1:350 | DESENHO:<br>BAHIA   |