

Prefeitura Municipal de Uauá

Outros



PREFEITURA MUNICIPAL DE UAUÁ ESTADO DA BAHIA

TÍTULO Nº0017/2018

RECONHECIMENTO DE DOMÍNIO PARTICULAR

O **PREFEITO DO MUNICÍPIO DE UAUÁ**, Estado da Bahia, tendo em vista os dispositivos da Lei Municipal nº 540, de 09 de janeiro de 2015, regulamentada pelo Decreto nº 448 de 16 de dezembro de 2015, considerando o que consta do **PROCESSO DE RECONHECIMENTO DE DOMÍNIO PARTICULAR Nº 0017/2018**, na modalidade alienação, outorga a **DELZUITA GOMES RODRIGUES**, brasileira, maior, capaz, viúva, doméstica, RG nº 2413683 SSP/BA, inscrita no CPF sob o nº 473.796.185-04, residente no Praça Adhemar Rodrigues Guimarães, nº 157, Centro, município de Uauá – Bahia, Título Definitivo de um terreno urbano com inscrição imobiliária nº 01.01.028.0020.001 e área de 224,51 m² (duzentos e vinte e quatro metros e cinquenta e um centímetros quadrados), sendo 7,72 m (sete metros e setenta e dois centímetros) de frente; 7,45 m (sete metros e quarenta e cinco centímetros) de fundo; 29,61 m (vinte e nove metros e sessenta e um centímetros) na lateral direita; e 29,60 m (vinte e nove metros e sessenta centímetros) na lateral esquerda; no valor de R\$ 50.000,00 (cinquenta mil reais); coordenadas geodésicas: Latitude: 9°50'40.20" Sul e Longitude: 39°28'50.71" Oeste; localizado na Praça Adhemar Rodrigues Guimarães, nº 157, Centro, nesta cidade de Uauá, estado da Bahia, com limites e confrontações seguintes: lateral direita: Cleonice Ribeiro Gonçalves; lateral esquerda: José Jackson Loiola Ribeiro; frente: Praça Adhemar Rodrigues Guimarães; e fundo: Área do município. Desmembrado do Título de Reconhecimento de Domínio Particular, registrado na Matrícula nº 551, as fls.76 do Livro 02, no Cartório de Registro de Imóveis, Hipotecas, Títulos e Documentos das Pessoas Jurídicas da Comarca de Uauá, Estado da Bahia.

Planta com memorial descritivo e coordenadas UTM anexos ao presente Título.

GABINETE DO PREFEITO MUNICIPAL DE UAUÁ, 10 de abril de 2018.

Lindomar de Abreu Dantas
PREFEITO MUNICIPAL

Código de segurança: {ACC63048-21FC-422C-A471-574330BD3D0D}



Praça Praça Belarmino José Rodrigues | S/N | Centro | Uauá-Ba

www.pmuaua.ba.ipmbrasil.org.br

Prefeitura Municipal de Uauá

MEMORIAL DESCRITIVO

PROPRIETÁRIO: DELZUITA GOMES RODRIGUES
LUGAR: PRAÇA ADEMAR RODRIGUES Nº 157
ÁREA (m2): 224,51
PERÍMETRO (m): 74,38

DISTRITO: SEDE
IMÓVEL: LOTE URBANO
UF: BAHIA
MUNICÍPIO: UAUÁ

FRENTE: PRAÇA ADEMAR RODRIGUES
LADO DIREITO: CLEONICE RIBEIRO GONÇALVES
FUNDO: ÁREA DO MUNICIPIO
LADO ESQUERDO: JOSÉ JACKSON LOIOLA RIBEIRO

DESCRIÇÃO DO PERÍMETRO

Partindo do marco **P01**, situado no limite com **CLEONICE RIBEIRO GONÇALVES**, definido pela coordenada geográfica de Latitude **9°50'40,20" Sul** e Longitude **39°28'50,71" Oeste**, Datum **WGS-84** e pela coordenada plana UTM **8.911.742,160** m Norte e **447.286,060** m Leste, referida ao meridiano central **39° WGr**, deste, confrontando neste trecho com **CLEONICE RIBEIRO GONÇALVES**, seguindo com distância de **29,610** m e azimute plano de **176°00'01"** chega-se ao marco **P03**, deste confrontando neste trecho com **ÁREA DO MUNICIPIO**, seguindo com distância de **7,450** m e azimute plano de **264°27'32"** chega-se ao marco **P04**, deste confrontando neste trecho com **JOSÉ JACKSON LOIOLA RIBEIRO**, seguindo com distância de **29,604** m e azimute plano de **355°28'40"** chega-se ao marco **P02**, deste confrontando neste trecho com **PRAÇA ADEMAR RODRIGUES**, seguindo com distância de **7,720** m e azimute plano de **84°27'32"** chega-se ao marco **P01**, ponto inicial da descrição deste perímetro.

DATA	MUNICIPIO	RESPONSÁVEL TÉCNICO
05/03/2018	Uauá - Bahia	Isaque do Vale F. Silva Engenheiro Civil CREA-SE 271674499-8

Prefeitura Municipal de Uauá

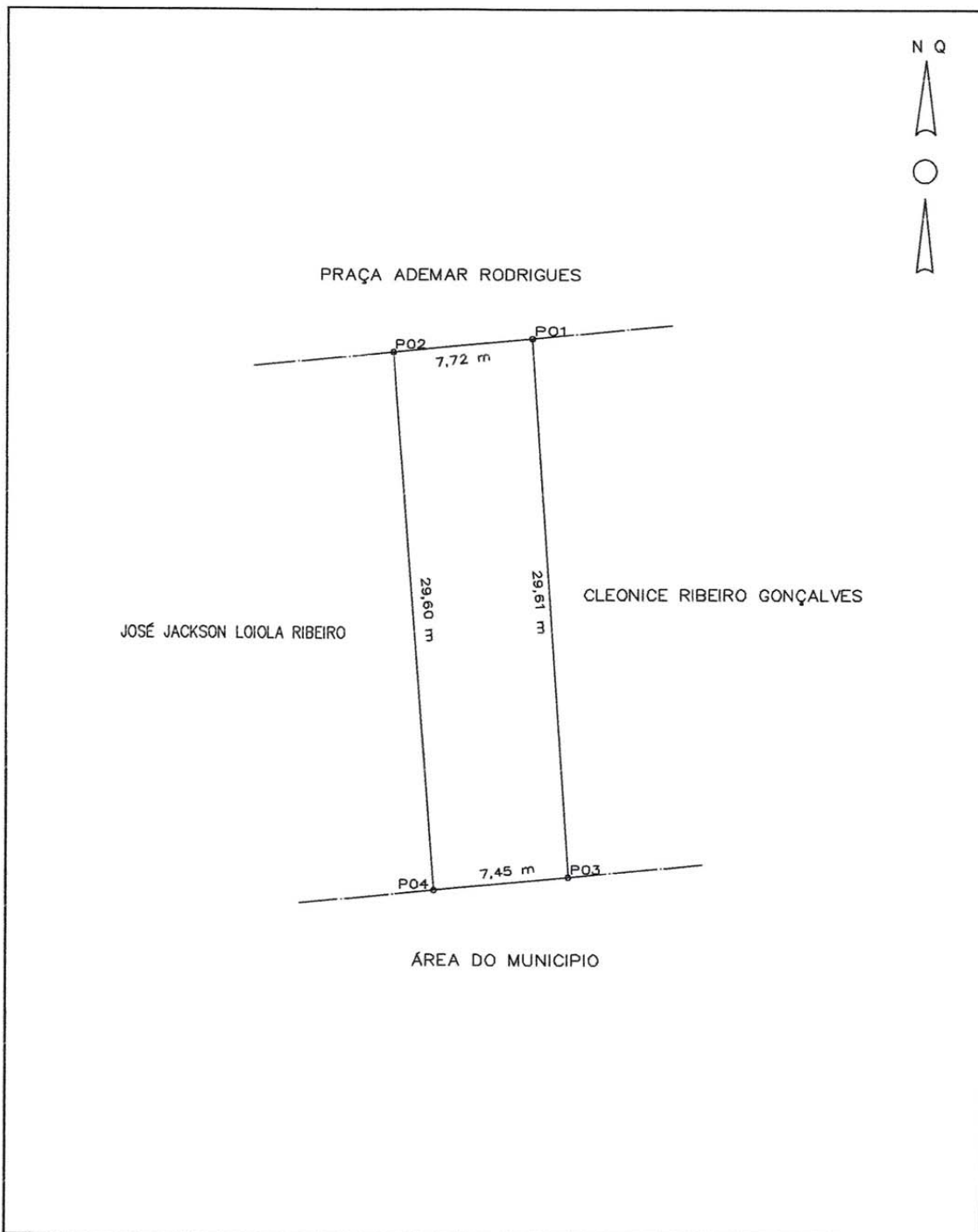

LEVANTAMENTO PLANIMETRICO		COORDENADAS UTM DATUM: WGS-84 MERIDIANO CENTRAL: -39	
PROPRIETARIO: DELZUITA GOMES RODRIGUES		Isaque do Vale F. Silva Engenheiro Civil CREA-SE 271674499-8	
IMÓVEL: LOTE URBANO	LUGAR: PRAÇA ADEMAR RODRIGUES N° 157	<i>Isaque do Vale Ferreira Silva</i> RESP. TÉCNICO	
MUNICÍPIO: UAUÁ	DISTRITO: SEDE		
ÁREA (m2): 224,51	ESCALA: 1:300	DATA DA MEDIÇÃO: 28/07/2016	PERIMETRO: 74,38 m

You created this PDF from an application that is not licensed to print to newPDF printer (<http://www.newpdf.com/>)

Praça Praça Belarmino José Rodrigues | S/N | Centro | Uauá-Ba

www.pmuaua.ba.ipmbrasil.org.br

Prefeitura Municipal de Uauá



PREFEITURA MUNICIPAL DE UAUÁ ESTADO DA BAHIA

TÍTULO Nº0018/2018

RECONHECIMENTO DE DOMÍNIO PARTICULAR

O **PREFEITO DO MUNICÍPIO DE UAUÁ**, Estado da Bahia, tendo em vista os dispositivos da Lei Municipal nº 540, de 09 de janeiro de 2015, regulamentada pelo Decreto nº 448 de 16 de dezembro de 2015, considerando o que consta do **PROCESSO DE RECONHECIMENTO DE DOMÍNIO PARTICULAR Nº 0018/2018**, na modalidade alienação, outorga a **VALTER DIAS RODRIGUES**, brasileiro, maior, capaz, casado, carpinteiro, RG nº 23550805 SSP/SP, inscrito no CPF sob o nº 569.672.845-68, residente no Rua Abril Peres, nº 231, apto 22, bloco 5 A, Bairro Jardim das Rosas (Zona Zul), município de São Paulo – SP, Título Definitivo de um terreno urbano com inscrição imobiliária nº 01.04.021.0158.001 e área de 263,50 m² (duzentos e sessenta e três metros e cinquenta centímetros quadrados), sendo 17,00 m (dezesete metros) de frente; 17,00 m (dezesete metros) de fundo; 15,50 m (quinze metros e cinquenta centímetros) na lateral direita; e 15,50 m (quinze metros e cinquenta centímetros) na lateral esquerda; no valor de R\$ 37.000,00 (trinta e sete mil reais), com coordenadas geodésicas: Latitude: 9°50'36" Sul e Longitude: 39°29'21" Oeste; localizado na Rua Dorivaldo Cardoso da Silva, s/n, Alto do Conselheiro, nesta cidade de Uauá, estado da Bahia, com limites e confrontações seguintes: lateral direita: Rua Paulo Freire; lateral esquerda: Travessa Dorivaldo Cardoso da Silva; frente: Rua Dorivaldo Cardoso da Silva; e fundo: Israel Ribeiro dos Santos. Desmembrado do Título de Reconhecimento de Domínio Particular, registrado na Matrícula nº 551, as fls.76 do Livro 02, no Cartório de Registro de Imóveis, Hipotecas, Títulos e Documentos das Pessoas Jurídicas da Comarca de Uauá, Estado da Bahia.

Planta com memorial descritivo e coordenadas UTM anexos ao presente Título.

GABINETE DO PREFEITO MUNICIPAL DE UAUÁ, 10 de abril de 2018.

Lindomar de Abreu Dantas
PREFEITO MUNICIPAL

Código de segurança: {4A21E399-35C2-410C-A7DE-5B3F8F91740F}



Prefeitura Municipal de Uauá

MEMORIAL DESCRITIVO

PROPRIETÁRIA: VALTER DIAS RODRIGUES
DISTRITO: ZONA URBANA
PROPRIEDADE: TERRENO
ÁREA (M2): 263,50
PERÍMETRO (m): 65,00
MUNICÍPIO: UAUÁ

UF: Bahia

NORTE: RUA DORIVALDO CARDOSO DA SILVA
LESTE: RUA PAULO FREIRE
SUL: ISRAEL RIBEIRO DOS SANTOS
OESTE: TRAVESSA DORIVALDO CARDOSO DA SILVA

DESCRIÇÃO DO PERÍMETRO

Partindo do marco **P1**, situado no limite com a **RUA TRAVESSA DORIVALDO CARDOSO DA SILVA**, definido pela coordenada geográfica de Latitude **9°50'36" Sul** e Longitude **39°29' 21" Oeste**, Datum **SIRGAS2000** e pela coordenada plana UTM **8.911.857,00** m Norte e **446.356,00** m Leste, referida ao meridiano central **39° WGr**; deste, confrontando neste trecho com **RUA TRAVESSA DORIVALDO CARDOSO DA SILVA**, seguindo com distância de **15,50** m, chega-se ao marco **P2**, deste confrontando neste trecho com **ISRAEL RIBEIRO DOS SANTOS**, seguindo com distância de **17,00** m, chega-se ao marco **P3**, deste confrontando neste trecho com **RUA PAULO FREIRE**, seguindo com distância de **15,50** m, chega-se ao marco **P4**, deste confrontando neste trecho com **RUA DORIVALDO CARDOSO DA SILVA**, seguindo com distância de **17,00** m, chega-se ao marco **P1**, ponto inicial da descrição deste perímetro.

Uauá, 01/02/2018.



Valter Dias Rodrigues
Proprietário



Isaque do Vale Ferreira Silva
Isaque do Vale F. Silva
Engenheiro Civil
CREA-SE 271674499-8

Prefeitura Municipal de Uauá

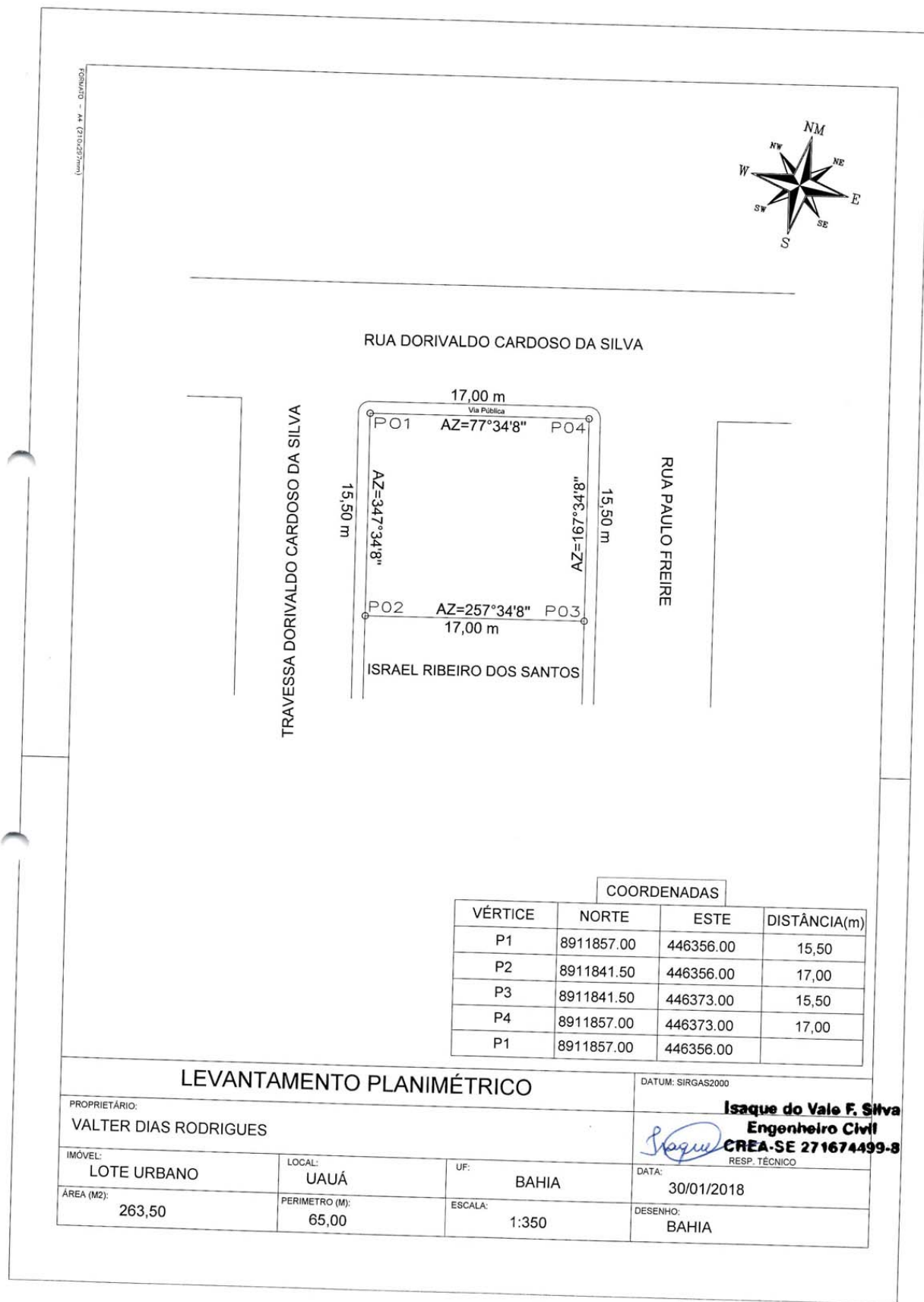

COORDENADAS			
VÉRTICE	NORTE	ESTE	DISTÂNCIA(m)
P1	8911857.00	446356.00	15,50
P2	8911841.50	446356.00	17,00
P3	8911841.50	446373.00	15,50
P4	8911857.00	446373.00	17,00
P1	8911857.00	446356.00	

LEVANTAMENTO PLANIMÉTRICO

PROPRIETÁRIO: VALTER DIAS RODRIGUES

IMÓVEL: LOTE URBANO LOCAL: UAUÁ UF: BAHIA DATA: 30/01/2018

ÁREA (M2): 263,50 PERÍMETRO (M): 65,00 ESCALA: 1:350 DESENHO: BAHIA

DATUM: SIRGAS2000

Isaque do Vale F. Silva
Engenheiro Civil
CREA-SE 271674499-8
RESP. TÉCNICO

Prefeitura Municipal de Uauá



PREFEITURA MUNICIPAL DE UAUÁ ESTADO DA BAHIA

TÍTULO Nº0019/2018

RECONHECIMENTO DE DOMÍNIO PARTICULAR

O **PREFEITO DO MUNICÍPIO DE UAUÁ**, Estado da Bahia, tendo em vista os dispositivos da Lei Municipal nº 540, de 09 de janeiro de 2015, regulamentada pelo Decreto nº 448 de 16 de dezembro de 2015, considerando o que consta do **PROCESSO DE RECONHECIMENTO DE DOMÍNIO PARTICULAR Nº 0019/2018**, na modalidade alienação, outorga a **MARIA DAS DORES ALVES DOS SANTOS**, brasileira, maior, capaz, solteira, doméstica, RG nº 04676241-86 SSP/BA, inscrita no CPF sob o nº 889.222.945-15, residente na Rua da Liberdade, nº 37, Bairro da Lagoa, município de Uauá – Bahia, Título Definitivo de um terreno urbano com inscrição imobiliária nº 01.01.044.0077.001 e área de 338,33 m² (trezentos e trinta e oito metros e trinta e três centímetros quadrados), sendo 10,20 m (dez metros e vinte centímetros) de frente; 10,20 m (dez metros e vinte centímetros) de fundo; 33,17 m (trinta e três metros e dezessete centímetros) na lateral direita; e 33,17 m (trinta e três metros e dezessete centímetros) na lateral esquerda; no valor de R\$ 70.000,00 (setenta mil reais); coordenadas geodésicas: Latitude: 9°50'34" Sul e Longitude: 39°28'38" Oeste; localizado na Rua da Liberdade, nº 37, Bairro da Lagoa, nesta cidade de Uauá, estado da Bahia, com limites e confrontações seguintes: lateral direita: Fábio Júnior Ferreira Macêdo; lateral esquerda: Sidnei das Neves Silva; frente: Rua da Liberdade; e fundo: Rua Manoel Quintino. Desmembrado do Título de Reconhecimento de Domínio Particular, registrado na Matrícula nº 551, as fls.76 do Livro 02, no Cartório de Registro de Imóveis, Hipotecas, Títulos e Documentos das Pessoas Jurídicas da Comarca de Uauá, Estado da Bahia.

Planta com memorial descritivo e coordenadas UTM anexos ao presente Título.

GABINETE DO PREFEITO MUNICIPAL DE UAUÁ, 16 de abril de 2018.

Lindomar de Abreu Dantas
PREFEITO MUNICIPAL

Código de segurança: {4FCED575-DD5E-4D91-92E1-9278363FB1ED}



Prefeitura Municipal de Uauá

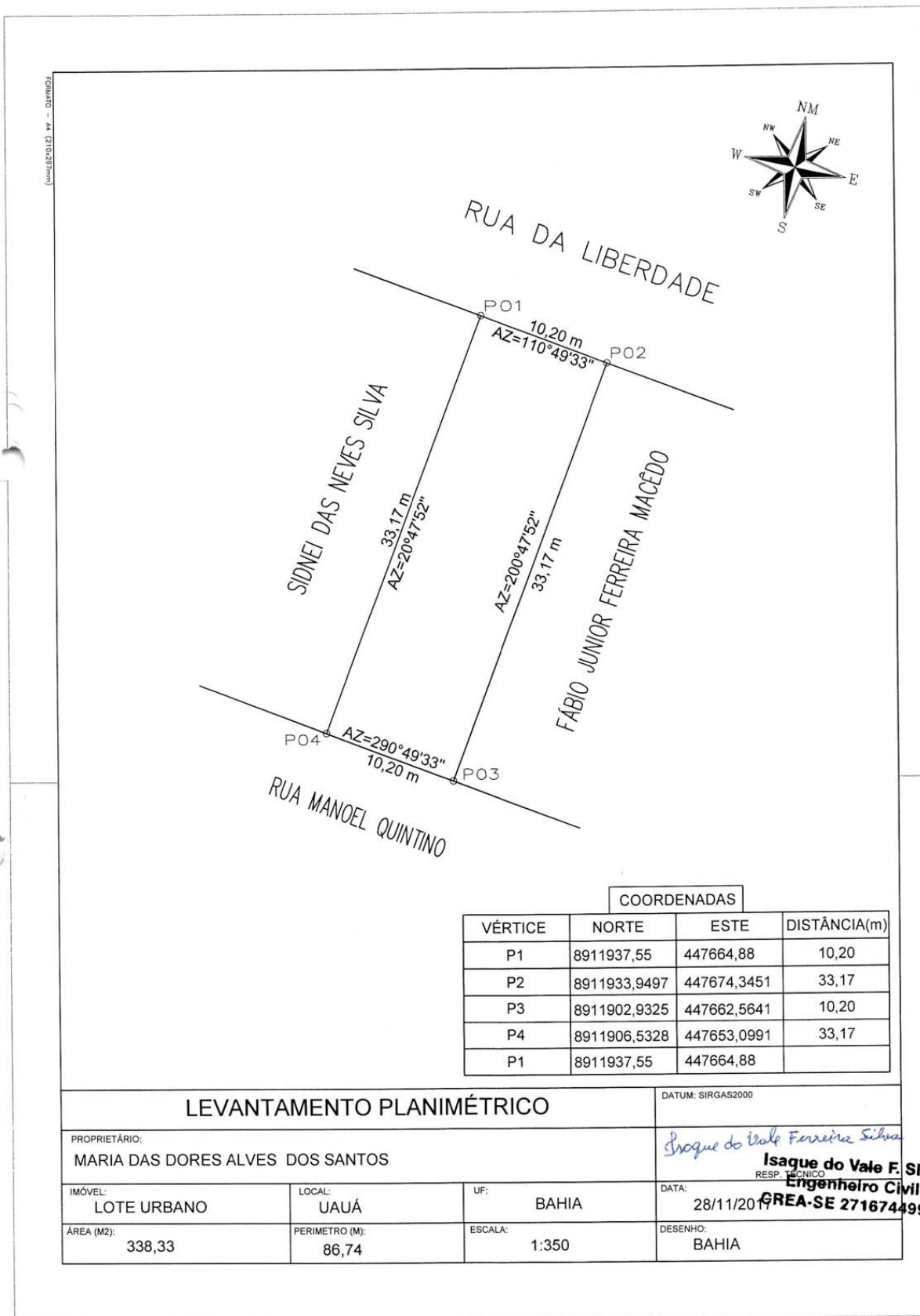

COORDENADAS

VÉRTICE	NORTE	ESTE	DISTÂNCIA(m)
P1	8911937,55	447664,88	10,20
P2	8911933,9497	447674,3451	33,17
P3	8911902,9325	447662,5641	10,20
P4	8911906,5328	447653,0991	33,17
P1	8911937,55	447664,88	

LEVANTAMENTO PLANIMÉTRICO

DATUM: SIRGAS2000

PROPRIETÁRIO:
MARIA DAS DORES ALVES DOS SANTOS

Isaque do Vale Ferreira Silva
RESP. TÉCNICO
Isaque do Vale F. Silva
Engenheiro Civil
CREA-SE 271674499-8

IMÓVEL:
LOTE URBANO

LOCAL:
UAUÁ

UF:
BAHIA

DATA:
28/11/2017

ÁREA (M2):
338,33

PERÍMETRO (M):
86,74

ESCALA:
1:350

DESENHO:
BAHIA

Prefeitura Municipal de Uauá

MEMORIAL DESCRITIVO

PROPRIETÁRIA: MARIA DAS DORES ALVES DOS SANTOS
DISTRITO: ZONA URBANA
PROPRIEDADE: TERRENO
ÁREA (M2): 338,33
PERÍMETRO (m): 86,74
MUNICÍPIO: UAUÁ

UF: Bahia

NORTE: RUA DA LIBERDADE
LESTE: FÁBIO JUNIOR FERREIRA MACÊDO
SUL: RUA MANOEL QUINTINO
OESTE: SIDNEI DAS NEVES SILVA

DESCRIÇÃO DO PERÍMETRO

Partindo do marco **P1**, situado no limite com a **RUA DA LIBERDADE**, definido pela coordenada geográfica de Latitude **9°50'34" Sul** e Longitude **39°28' 38" Oeste**, Datum **SIRGAS2000** e pela coordenada plana UTM **8.911.937,55 m Norte** e **447.664,88 m Leste**, referida ao meridiano central **39° WGr**, deste, confrontando neste trecho com **RUA DA LIBERDADE**, seguindo com distância de **10,20 m**, chega-se ao marco **P2**, deste confrontando neste trecho com **FÁBIO JUNIOR FERREIRA MACÊDO**, seguindo com distância de **33,17 m**, chega-se ao marco **P3**, deste confrontando neste trecho com **RUA MANOEL QUINTINO**, seguindo com distância de **10,20 m**, chega-se ao marco **P4**, deste confrontando neste trecho com **SIDNEI DAS NEVES SILVA**, seguindo com distância de **33,17 m**, chega-se ao marco **P1**, ponto inicial da descrição deste perímetro.

Uauá, 14/12/2017.



Maria das Dores Alves dos Santos
Proprietária



Isaque do Vale Ferreira Silva
CREA nº 271674499-8

Isaque do Vale F.
Engenheiro Civi.
CREA-SE 271674499-8