



# Diário Oficial do **Município**

**Prefeitura Municipal de Uauá**

terça-feira, 3 de abril de 2018

Ano VI - Edição nº 00816 | Caderno 1

## **Prefeitura Municipal de Uauá publica**



Praça Praça Belarmino José Rodrigues | S/N | Centro | Uauá-Ba

[www.pmuaua.ba.ipmbrasil.org.br](http://www.pmuaua.ba.ipmbrasil.org.br)

Este documento foi assinado digitalmente por SERASA Experian  
8871A5E1CB326087233FDF1046D4ED34

## Prefeitura Municipal de Uauá

# SUMÁRIO

- LEI MUNICIPAL N.º 592, DE 02 DE ABRIL DE 2018 - "DISPÕE SOBRE A DENOMINAÇÃO DO PRÉDIO PÚBLICO MUNICIPAL, ONDE FUNCIONA O CRAS – CENTRO DE REFERÊNCIA DA ASSISTÊNCIA SOCIAL E DÁ OUTRAS PROVIDÊNCIAS".
- EXTRATO DO CONVÊNIO N.º 001/2018.
- AVISO DE LICITAÇÃO - TOMADA DE PREÇOS Nº 002/2018.
- TÍTULOS Nº 0014 À 0016/2018.

# Prefeitura Municipal de Uauá

Lei



ESTADO DA BAHIA  
**PREFEITURA MUNICIPAL DE UAUÁ**  
GABINETE DO PREFEITO

Lei Municipal n.º 592, de 02 de abril de 2018

“Dispõe sobre a denominação do prédio público municipal, onde funciona o CRAS – Centro de Referência da Assistência Social e dá outras providências”.

O **Prefeito Municipal de Uauá**, Estado da Bahia, no uso das atribuições legais que lhe conferem a Lei Orgânica do Município, faz saber que a Câmara Municipal aprova e eu sanciono a seguinte Lei:

**Art. 1.º** Fica denominado de “**Carlos Alberto Guimarães Rodrigues**” o Centro de Referência da Assistência Social – CRAS, localizado no Bairro dos Malaquias, na sede deste Município de Uauá, Estado da Bahia.

**Art. 2.º** Fica o Poder Executivo Municipal incumbido de proceder a completa divulgação a respeito da inauguração do citado prédio público municipal com o nome do homenageado.

**Art. 3.º** Esta Lei entrará em vigor na data de sua publicação, revogando as disposições em contrário.

GABINETE DO PREFEITO MUNICIPAL DE UAUÁ, em 02 de abril de 2018.

**Lindomar de Abreu Dantas**  
Prefeito Municipal

---

Praça Belarmino José Rodrigues, s/n, Centro, CEP 48.950-000, Uauá – Bahia  
E-mail: [gabinete.prefeito@uaua.ba.gov.br](mailto:gabinete.prefeito@uaua.ba.gov.br)  
CNPJ – 13.698.758/0001-97

Praça Praça Belarmino José Rodrigues | S/N | Centro | Uauá-Ba  
[www.pmuaua.ba.ipmbrasil.org.br](http://www.pmuaua.ba.ipmbrasil.org.br)

# Prefeitura Municipal de Uauá

Convênio

## PREFEITURA MUNICIPAL DE UAUÁ

### Extrato do Convênio

CONVÊNIO n.º 001/2018 – CONVENIENTES: Município de Uauá, CNPJ n.º 13.698.758/0001-97 e Associação do Abrigo dos Idosos São Vicente de Paulo de Uauá, CNPJ n.º 05.876.431/0001-30 – OBJETO: Cessão de servidores, por parte do Município à Entidade. – VIGÊNCIA: 01/03/2018 a 31/12/2018 – DATA DA ASSINATURA: 01/03/2018.

# Prefeitura Municipal de Uauá

Tomada de Preço

**AVISO DE LICITAÇÃO**  
**TOMADA DE PREÇOS Nº 002/2018**

**P.A. nº 0079/2018. Edital nº 024/2018. Tipo:** Menor Preço Global. **Objeto:** Contratação de pessoa jurídica para execução de obras de reposição de pavimentação em paralelepípedo em diversos logradouros da sede e do interior do Município de Uauá. **Data e Horário:** 19/04/2018, às 09:00h. **Local:** Sala de Licitação, Pç. Belarmino José Rodrigues, s/n, Centro – Uauá/BA. **Demais informações:** preferencialmente pelo *e-mail* [licitacao@uaua.ba.gov.br](mailto:licitacao@uaua.ba.gov.br), e alternativamente pelo tel.: (74) 3673-1707 – Ramal 216 ou pessoalmente, no endereço supramencionado, no horário das 09:00h às 12:00h. Uauá/BA, 03/04/2018. Max Denys Alves da Silva – Presidente da CPL.

Praça Praça Belarmino José Rodrigues | S/N | Centro | Uauá-Ba

[www.pmuaua.ba.ipmbrasil.org.br](http://www.pmuaua.ba.ipmbrasil.org.br)

# Prefeitura Municipal de Uauá

Outros



## PREFEITURA MUNICIPAL DE UAUÁ ESTADO DA BAHIA

TÍTULO Nº0014/2018

### RECONHECIMENTO DE DOMÍNIO PARTICULAR

O **PREFEITO DO MUNICÍPIO DE UAUÁ**, Estado da Bahia, tendo em vista os dispositivos da Lei Municipal nº 540, de 09 de janeiro de 2015, regulamentada pelo Decreto nº 448 de 16 de dezembro de 2015, considerando o que consta do **PROCESSO DE RECONHECIMENTO DE DOMÍNIO PARTICULAR Nº 0025/2016**, na modalidade alienação, outorga a **JOSÉ LUIZ DA SILVA**, brasileiro, maior, capaz, solteiro, funcionário público, RG nº 0823818527 SSP/BA, inscrito no CPF sob o nº 956.105.965-72, residente no Rua Dr. Mário Campos, Conj. Dos Comerciantes, Bl. 24, apt. 102, Parque Bela Vista, município de Salvador – Bahia, Título Definitivo de um terreno urbano com inscrição imobiliária nº 01.02.032.0362.001 e área de 203,00 m<sup>2</sup> (duzentos e três metros quadrados), sendo 10,00 m (dez metros) de frente; 10,00 m (dez metros) de fundo; 20,30 m (vinte metros e trinta centímetros) na lateral direita; e 20,30 m (vinte metros e trinta centímetros) na lateral esquerda; no valor de R\$ 10.000,00 (dez mil reais), com coordenadas geodésicas: Latitude: 9°50'22,98" Sul e Longitude: 39°28'30,44 Oeste; localizado na Rua Odete Gomes, s/nº, Vila dos Gomes, nesta cidade de Uauá, estado da Bahia, com limites e confrontações seguintes: lateral direita: Trav. João Gomes Pereira; lateral esquerda: Antônio Omar Gomes de Moura; frente: Rua Odete Gomes; e fundo: Terreno Baldio. Desmembrado do Título de Reconhecimento de Domínio Particular, registrado na Matrícula nº 551, as fls.76 do Livro 02, no Cartório de Registro de Imóveis, Hipotecas, Títulos e Documentos das Pessoas Jurídicas da Comarca de Uauá, Estado da Bahia.

Planta com memorial descritivo e coordenadas UTM anexos ao presente Título.

GABINETE DO PREFEITO MUNICIPAL DE UAUÁ, 02 de abril de 2018.

  
Lindomar de Abreu Dantas  
PREFEITO MUNICIPAL

Código de segurança: {9C32B650-B421-46CD-900E-38B2B92FAD96}



# Prefeitura Municipal de Uauá

## MEMORIAL DESCRITIVO

**IMÓVEL:** Lote Urbano

**PROPRIETÁRIA:** José Luis da Silva

**CPF:** 956.105.965-72

**END:** Rua Odete Gomes – Vila dos Gomes

**MUNICÍPIO:** Uauá – Bahia

**LOTE :**

**ÁREA:** 203,00 m<sup>2</sup>

**PERÍMETRO:** 60,60 m

### LIMITES E CONFRONTAÇÕES

**NORTE:** ANTÔNIO OMAR GOMES DE MOURA

**LESTE:** RUA ODETE GOMES

**SUL:** TRAV.JOÃO GOMES PEREIRA

**OESTE:** TERRENO BALDIO

### DESCRIÇÃO DO PERÍMETRO:

Inicia-se a descrição deste perímetro no vertice **P1**, definido pelas coordenadas geográficas de Latitude **9°50'22,98" Sul** e Longitude **39°28'30,44" Oeste**, Datum **WGS-84** e pelas coordenadas planas UTM **8.912.272,102** Norte e **447.902,951** Leste, referida ao meridiano central **39° WGr**; deste, confrontando neste trecho com **ANTÔNIO OMAR GOMES DE MOURA**, seguindo com distância de **20,300** m e azimute plano de **146°18'36"** chega-se ao vertice **P2** de coordenadas N 8.912.255,211 e E 447.914,211, deste confrontando neste trecho com **RUA ODETE GOMES**, seguindo com distância de **10,000** m e azimute plano de **236°18'36"** chega-se ao vertice **P3** de coordenadas N 8.912.249,664 e E 447.905,891, deste confrontando neste trecho com **TRAV.JOÃO GOMES PEREIRA**, seguindo com distância de **20,300** m e azimute plano de **326°18'36"** chega-se ao vertice **P4** de coordenadas N 8.912.266,555 e E 447.894,630, deste confrontando neste trecho com **TERRENO BALDIO**, seguindo com distância de **10,000** m e azimute plano de **56°18'36"** chega-se ao marco **P1**. Fechando assim o perímetro de **60,60 m** e perfazendo a área de **203,00m<sup>2</sup>**. Todas as coordenadas aqui descritas estão georreferenciadas ao Sistema Geodésico Brasileiro e encontram-se representadas no Sistema UTM, referenciadas ao meridiano Central 39WGr, tendo como Datum o SIRGAS2000. Todos os azimutes e distâncias, área e perímetro foram calculados no plano UTM.

Uauá, 01/06/2016

  
-----  
José Luis da Silva  
PROPRIETÁRIO:

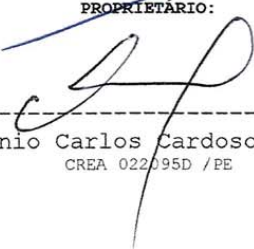
  
-----  
Antonio Carlos Cardoso Vieira  
CREA 022095D / PE

# Prefeitura Municipal de Uauá

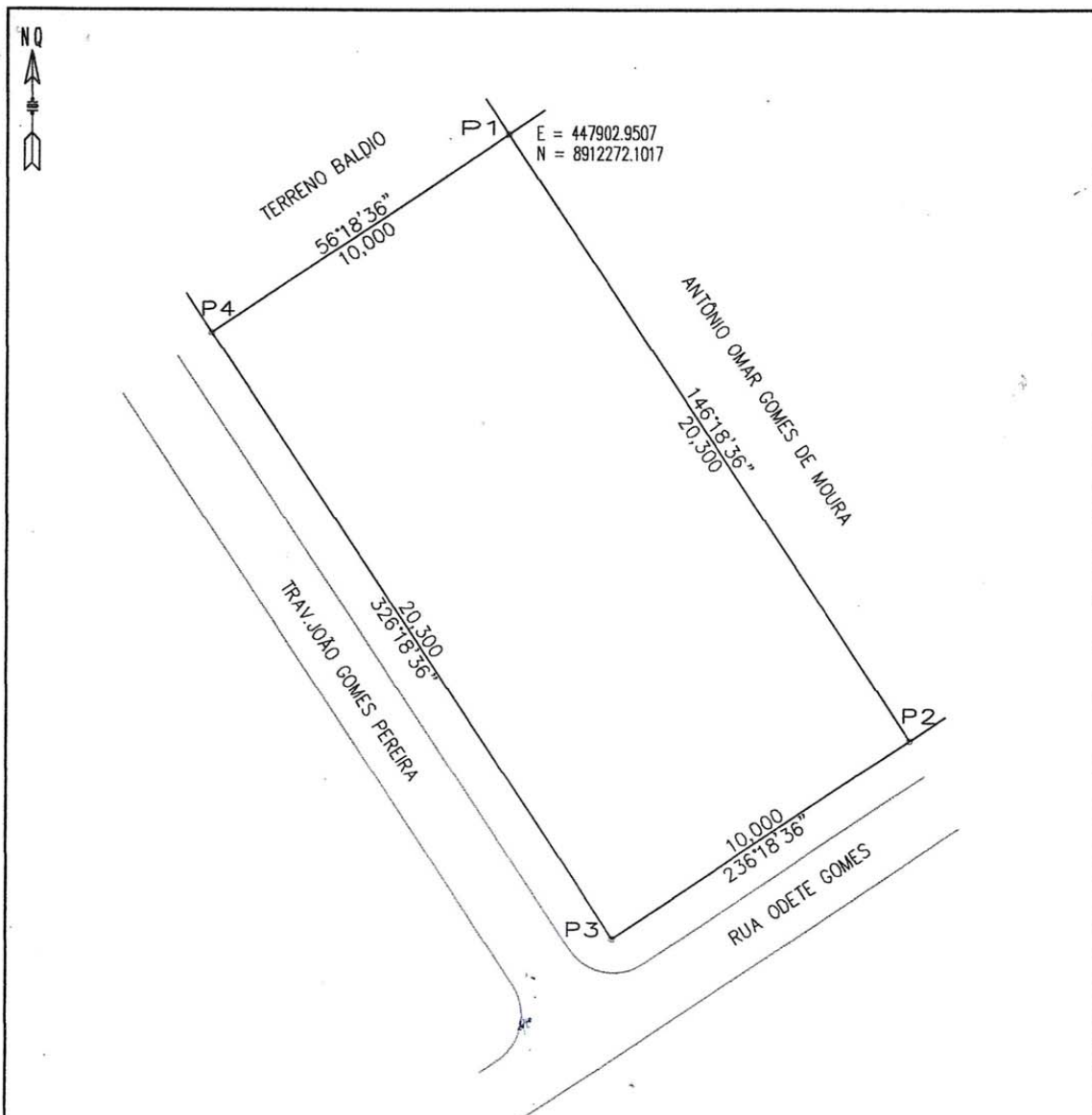

VÉRTICE	COORD. NORTE	COORD. LESTE	AZIMUTE	LADOS
P1	8.912.272,102	447.902,951	146°18'36"	20,300 m
P2	8.912.255,211	447.914,211	236°18'36"	10,000 m
P3	8.912.249,664	447.905,891	326°18'36"	20,300 m
P4	8.912.266,555	447.894,630	56°18'36"	10,000 m
P1	8.912.272,102	447.902,951	146°18'36"	20,300 m

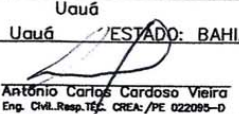
<b>LEVANTAMENTO PLANIALTIMÉTRICO</b>		COORDENADAS UTM DATUM SIRGAS 2000 MERID.CENTRAL=39 Wgr	
IMÓVEL: Lote Urbano		ÁREA (m2): 203,00m2	
PROPRIETÁRIO(a): José Luis da Silva		PERÍMETRO (m): 60,60m	
END: Rua Odete Gomes - Vila dos Gomes		ESCALA: 1:175	PRANCHA:
DATA DA MEDIÇÃO: 01/06/2016	MUNICÍPIO: Uauá	ESTADO: BAHIA	
FORMATO: A 4	COMARCA: Uauá	PROPRIETÁRIO(a): José Luis da Silva	
DESENHO: Idelfonso Salustiano (China)	RESP. TEC.:  Antônio Carlos Cardoso Vieira Eng. Civil, Resp. TEC. CREA: /PE 022095-D		



# Prefeitura Municipal de Uauá



## PREFEITURA MUNICIPAL DE UAUÁ ESTADO DA BAHIA

TÍTULO Nº0015/2018

### RECONHECIMENTO DE DOMÍNIO PARTICULAR

O **PREFEITO DO MUNICÍPIO DE UAUÁ**, Estado da Bahia, tendo em vista os dispositivos da Lei Municipal nº 540, de 09 de janeiro de 2015, regulamentada pelo Decreto nº 448 de 16 de dezembro de 2015, considerando o que consta do **PROCESSO DE RECONHECIMENTO DE DOMÍNIO PARTICULAR Nº 0106/2016**, na modalidade alienação, outorga a **LUCICLÉA DA SILVA MACÊDO**, brasileira, maior, capaz, solteira, autônoma, RG nº 14261715-60, inscrita no CPF sob o nº 373.820.168-89, residente no Rua Jorge Ribeiro De Sá, s/n, município de Uauá – Bahia, Título Definitivo de um terreno urbano com inscrição imobiliária nº 01.02.022.0054.001 e área de 300,00 m<sup>2</sup> (trezenos metros quadrados), sendo 12,00 m (doze metros) de frente; 12,00 m (doze metros) de fundo; 25,00 m (vinte cinco metros) na lateral direita; e 25,00 m (vinte cinco metros) na lateral esquerda; no valor de R\$ 50.000,00 (cinquenta mil reais); com coordenadas geodésicas: Latitude: 9°50'22,56" Sul e Longitude: 39°28'47,62 Oeste; localizado na Rua Independência, nº 429, Centro, nesta cidade de Uauá, estado da Bahia, com limites e confrontações seguintes: lateral direita: Maria de Lourdes Aleixo; lateral esquerda: Josué Mendes Damasceno; frente: Rua da Independência; e fundo: Maria Bernadete Varjão Ribeiro Dantas. Desmembrado do Título de Reconhecimento de Domínio Particular, registrado na Matrícula nº 551, as fls.76 do Livro 02, no Cartório de Registro de Imóveis, Hipotecas, Títulos e Documentos das Pessoas Jurídicas da Comarca de Uauá, Estado da Bahia.

Planta com memorial descritivo e coordenadas UTM anexos ao presente Título.

GABINETE DO PREFEITO MUNICIPAL DE UAUÁ, 02 de abril de 2018.

  
Lindomar de Abreu Dantas  
PREFEITO MUNICIPAL

Código de segurança: {0DDF5592-8FBF-48C3-9A7E-21C8304D3A04}



# Prefeitura Municipal de Uauá

## MEMORIAL DESCRITIVO

PROPRIETÁRIO: LUCICLÉA DA SILVA MACEDO  
URBANA  
PROPRIEDADE: CASA  
ÁREA (M2): 300 m<sup>2</sup>  
PERÍMETRO (m): 74 metros

DISTRITO: ZONA  
DATUM: SIRGAS2000  
UF: Bahia  
MUNICÍPIO: UAUÁ

## LIMITES E CONFRONTAÇÕES

NORTE: MARIA BERNADETE VARJÃO RIBEIRO DANTAS  
LESTE: MARIA DE LOURDES ALEIXO  
SUL: RUA DA INDEPENDÊNCIA  
OESTE: JOSUÉ MENDES DAMASCENO

## DESCRIÇÃO DO PERÍMETRO

Partindo do marco **P01**, situado no limite com a **RUA DA INDEPENDÊNCIA**, definido os pontos pela coordenada geográfica, Datum **SIRGAS2000** e pela coordenada plana UTM **8.912.283,1406** m Norte e **447.377,1569** m Leste, referida ao meridiano central **39° WGr**, deste, confrontando neste trecho com à **RUA DA INDEPENDÊNCIA**, seguindo com distância de 12,00 m, chega-se ao marco **P02** com coordenada **8.912.279,8400** m Norte e **447.388,6900** m Leste deste confrontando neste trecho com **JOSUÉ MENDES DAMASCENO**, seguindo com distância de 25,00 m, chega-se ao marco **P03** com coordenada **8.912.303,8751** m Norte e **447.395,5685** m Leste, deste confrontando neste trecho com **MARIA BERNADETE VARJÃO RIBEIRO DANTAS**, seguindo com distância de 12,00 m, chega-se ao marco **P04** com coordenada **8.912.307,1757** m Norte e **447.384,0353** m Leste, deste confrontando neste trecho com **MARIA DE LOURDES ALEIXO**, seguindo com distância de 25,00 m, chega-se ao marco **P01**, ponto inicial da descrição deste perímetro.

Uauá, 16/12/2016.

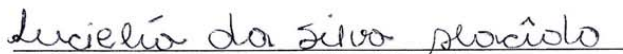
  
Luciléa da Silva Macedo  
Proprietário

  
João Bosco dos Santos Júnior  
CREA nº 2714729690

# Prefeitura Municipal de Uauá

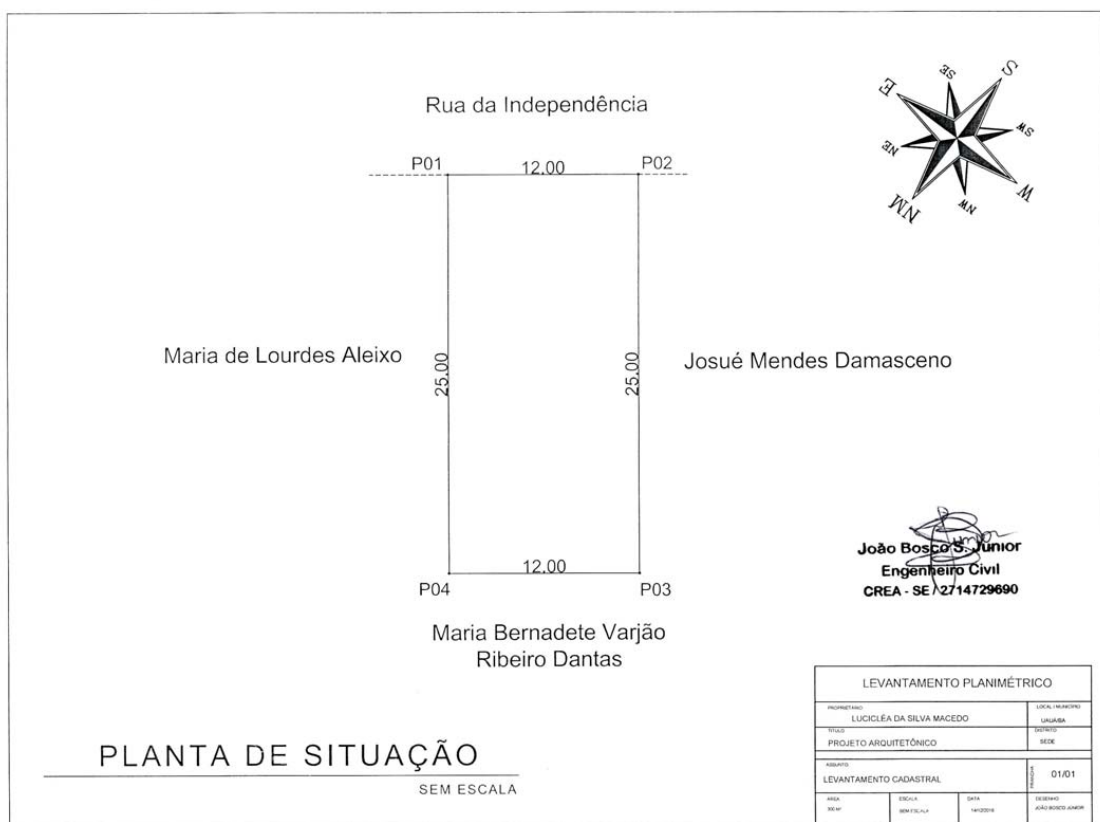

# Prefeitura Municipal de Uauá



## PREFEITURA MUNICIPAL DE UAUÁ ESTADO DA BAHIA

TÍTULO Nº0016/2018

### RECONHECIMENTO DE DOMÍNIO PARTICULAR

O **PREFEITO DO MUNICÍPIO DE UAUÁ**, Estado da Bahia, tendo em vista os dispositivos da Lei Municipal nº 540, de 09 de janeiro de 2015, regulamentada pelo Decreto nº 448 de 16 de dezembro de 2015, considerando o que consta do **PROCESSO DE RECONHECIMENTO DE DOMÍNIO PARTICULAR Nº 0016/2018**, na modalidade alienação, outorga a **GG EMPREENDIMENTOS E PARTICIPAÇÕES EIRELI**, pessoa jurídica privada, inscrita no CNPJ sob o nº 19.383.566/0001-78, com sede na Rua Um, s/n, Bairro Alto da Maravilha, município Juazeiro, Estado da Bahia, neste ato representado pelo Senhor Gilmar Gomes de Oliveira, brasileiro, casado, capaz, empresário, portador da Célula de Identidade nº 05183584-37 SSP/BA, inscrito no CPF sob o nº 538.201.265-20, residente na Avenida Carmela Dutra, nº 262, Edifício Champs Elysees, Ap. 1302, Bairro Cajueiro, município de Juazeiro, estado da Bahia, o Título Definitivo de um terreno urbano com inscrição imobiliária nº 01.04.048.0060.001 e área de 400,0 m<sup>2</sup> (quatrocentos metros quadrados), sendo 20,00 m (vinte metros) de frente; 20,00 m (vinte metros) de fundo; 20,00 m (vinte metros) na lateral direita; e 20,00 m (vinte metros) na lateral esquerda; no valor de R\$ 30.000,00 (trinta mil reais); com coordenadas geodésicas: Latitude: 9°50'24,46" Sul e Longitude: 39°29'24,61" Oeste; localizado no Loteamento ASB - Rua C, s/n, Alto do Conselheiro, nesta cidade de Uauá, Estado da Bahia, com limites e confrontações seguintes: lateral direita: Lote 03; lateral esquerda: Lote 06; frente: Rua C; e fundo: Lote 12, 13, 14. Desmembrado do Título de Reconhecimento de Domínio Particular, registrado na Matrícula nº 551, as fls.76 do Livro 02, no Cartório de Registro de Imóveis, Hipotecas, Títulos e Documentos das Pessoas Jurídicas da Comarca de Uauá, Estado da Bahia.

Planta com memorial descritivo e coordenadas UTM anexos ao presente Título.

GABINETE DO PREFEITO MUNICIPAL DE UAUÁ, 02 de abril de 2018.

**Lindomar de Abreu Dantas**  
PREFEITO MUNICIPAL

Código de segurança: {27E82B56-4CF1-495D-AFB5-8A88207A137A}



# Prefeitura Municipal de Uauá

## M E M O R I A L   D E S C R I T I V O

**IMÓVEL:** Lote Urbano      **Insc.:** 01.04.048.0050.001

**PROPRIETÁRIO:** GG Empreendimentos e Participação      **CNPJ.:** 378.047.665-72

**END:** Loteamento ASB – Quadra E - Rua C

**MUNICÍPIO:** Uauá - Ba

**LOTE:** 04 e 05

**ÁREA:** 400,00 m<sup>2</sup>

**PERÍMETRO:** 80,00m

### LIMITES E CONFRONTAÇÕES

**NORTE:** Lote 12, Lote 13 e Lote 14 (Fundo)

**LESTE:** Lote 06 (Lado Esquerdo)

**SUL:** Rua C (Frente)

**OESTE:** Lote 03 (Lado Direito)

### DESCRIÇÃO DO PERÍMETRO:

Inicia-se a descrição deste perímetro no vertice **P3**, definido pelas coordenadas geográficas de Latitude **9°50'24,46" Sul** e Longitude **39°29'24,61" Oeste**, Datum **WGS-84** e pelas coordenadas planas UTM **8.912.224,260** Norte e **446.252,820** Leste, referida ao meridiano central **39° WGr**; deste, confrontando neste trecho com **Lote 06**, seguindo com distância de **20,00** m e azimute plano de **162°50'02"** chega-se ao marco **P4 de coordenadas N: 8.912.205,160 e E: 446.258,720**, deste confrontando neste trecho com **Rua C**, seguindo com distância de **20,00**m e azimute plano de **252°48'55"** chega-se ao marco **P5 de coordenadas N: 8.912.199,250 e E: 446.239,610**, deste confrontando neste trecho com **Lote 03**, seguindo com distância de **20,00** m e azimute plano de **342°50'33"** chega-se ao marco **P1 de coordenadas N: 8.912.218,360 e E: 446.233,710**, deste confrontando neste trecho com **Lote 12**, seguindo com distância de **2,00** m e azimute plano de **72°50'33"** chega-se ao marco **P1A de coordenadas N: 8.912.218,950 e E: 446.235,621**, deste confrontando neste trecho com **Lote 13**, seguindo com distância de **8,00** m e azimute plano de **72°50'33"** chega-se ao marco **P2 de coordenadas N: 8.912.221,310 e E: 446.243,265**, deste confrontando neste trecho com **Lote 14**, seguindo com distância de **10,00** m e azimute plano de **72°50'33"** chega-se ao marco **P3**. Fechando assim o perímetro de **80,00 m** e perfazendo a área de **400,00 m<sup>2</sup>**.

Todas as coordenadas aqui descritas estão georreferenciadas ao Sistema Geodésico Brasileiro e encontram-se representadas no Sistema UTM, referenciadas ao meridiano Central 39WGr, tendo como Datum o SIRGAS2000. Todos os azimutes e distâncias, área e perímetro foram calculados no plano UTM.

Uauá, 10/03/2018

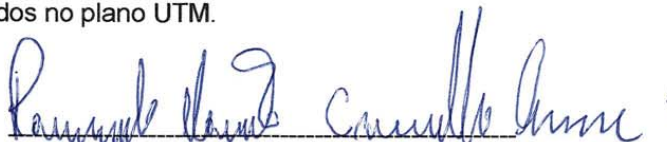

GG Empreendimentos e Participação  
PROPRIETÁRIO:



Antonio Carlos Cardoso Vieira  
CREA 022095D /PE

# Prefeitura Municipal de Uauá

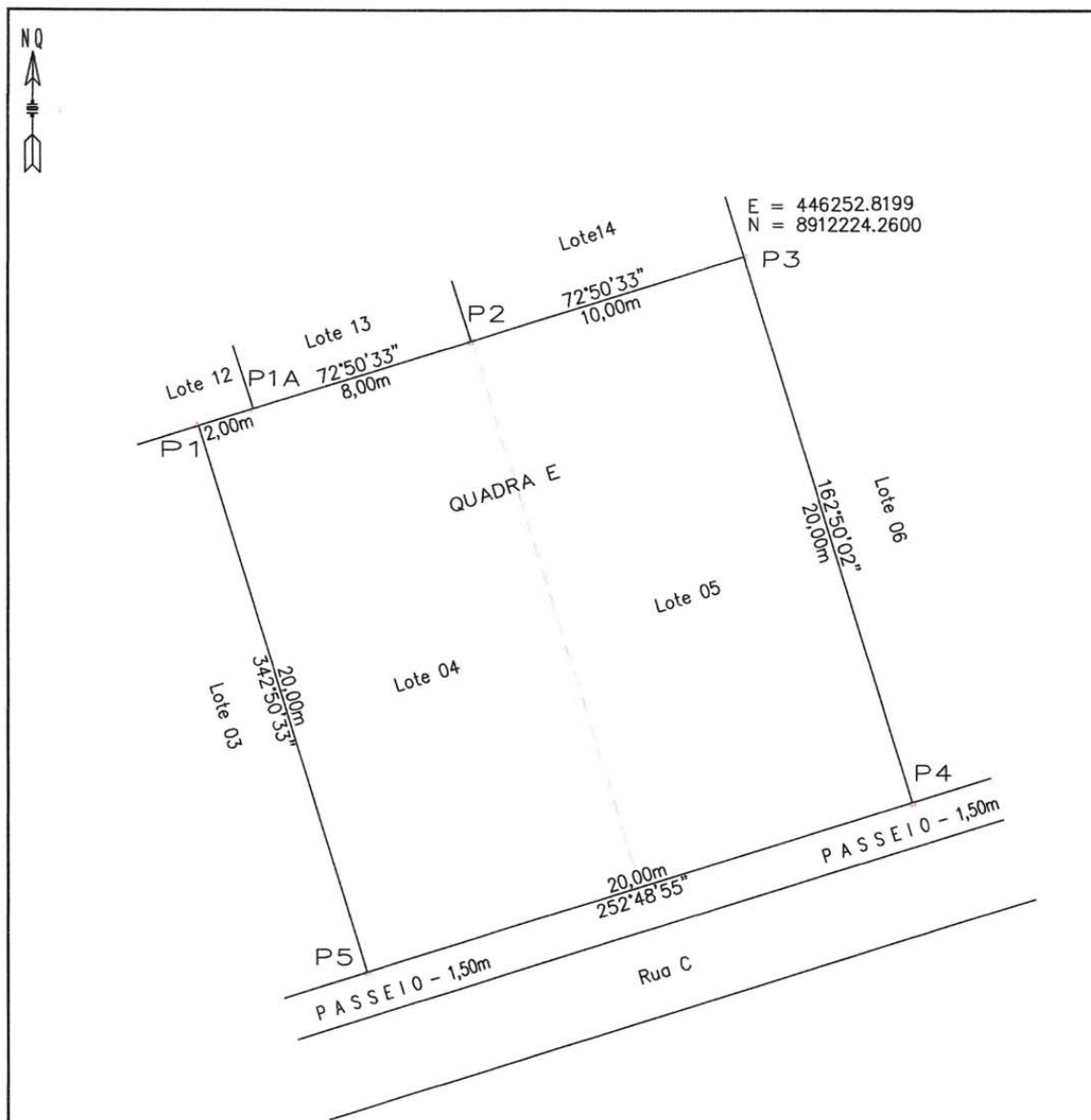

VÉRTICE	COORD. NORTE	COORD. LESTE	AZIMUTE	LADOS
P3	8.912.224,260	446.252,820	162°50'02"	20,000 m
P4	8.912.205,160	446.258,720	252°48'55"	20,000 m
P5	8.912.199,250	446.239,610	342°50'33"	20,000 m
P1	8.912.218,360	446.233,710	72°50'33"	2,000 m
P1A	8.912.218,950	446.235,621	72°50'33"	8,000 m
P2	8.912.221,310	446.243,265	72°50'33"	10,000 m
P3	8.912.224,260	446.252,820	162°50'02"	20,000 m

<b>LEVANTAMENTO PLANIALTIMÉTRICO</b>		COORDENADAS UTM DATUM SIRGAS 2000 MERID.CENTRAL=39 Wgr	
IMÓVEL: Lote Urbano Insc.: 01.04.048.0050.001		ÁREA (m <sup>2</sup> ): 400,00 m <sup>2</sup>	
PROPRIETÁRIO(a): GG Participações e Empreendimentos		PERÍMETRO (m):	
END: Alto do Conselheiro - Quadra E - Lote 4 e 5 - Rua C		ESCALA: PRANCHA:	
DATA DA MEDIÇÃO: 03/2018	MUNICÍPIO: Uauá	1: 200	
FORMATO: A 4	COMARCA: Uauá ESTADO: BAHIA	PROPRIETÁRIO(a):	
DESENHO: Idelfonso Salustiano (China)	RESP. TEC.: Antônio Carlos Cardoso Vieira Eng. Civil, Resp. TEC. CREA/PE 022095-D	GG Participações e Empreendimentos	