



Diário Oficial do **Município**

Prefeitura Municipal de Uauá

quarta-feira, 28 de dezembro de 2016

Ano IV - Edição nº 00567 | Caderno 1

Prefeitura Municipal de Uauá publica



Praça Praça Belarmino José Rodrigues | S/N | Centro | Uauá-Ba

www.pmuaua.ba.ipmbrasil.org.br

Este documento foi assinado digitalmente por SERASA Experian
838875FA68FB49DE1D2FC910D5B3A604

Prefeitura Municipal de Uauá

SUMÁRIO

- TITULOS DE RECONHECIMENTO DE DOMINIO MUNICIPAL

Prefeitura Municipal de Uauá

Outros



PREFEITURA MUNICIPAL DE UAUÁ

TÍTULO Nº 0112/2016

RECONHECIMENTO DE DOMÍNIO MUNICIPAL

O PREFEITO DO MUNICÍPIO DE UAUÁ - BAHIA, tendo em vista os dispositivos da Lei Municipal nº 540, de 09 de janeiro de 2015, regulamentada pelo Decreto 448 de 16 de dezembro de 2015, e considerando o que consta no PROCESSO DE RECONHECIMENTO DE DOMÍNIO PARTICULAR Nº 0112/2016, na modalidade doação, outorga ao Senhor **Olindo Herculano de Menezes**, brasileiro, maior e capaz, casado, magistrado, portador da Cédula de Identidade RG nº 735.786-SSP/BA, inscrito no CPF/MF sob nº 057.027.985-20; residente e domiciliado na SQS 216, Bloco K/402 - Brasília - DF; o Título Definitivo de um terreno urbano com inscrição imobiliária nº. 01.02.020.0317.001 e área de 354,37m² (trezentos e cinquenta e quatro metros quadrados e trinta e sete centímetros) localizado na Rua da Independência, nº 177, Centro, neste município de Uauá, estado da Bahia; sendo 11,84m (onze metros e oitenta e quatro centímetros) de frente; 11,84m (onze metros e oitenta e quatro centímetros) de fundo por 30,00m (trinta metros) da frente ao fundo de ambos os lados; a ser Desmembrado da Matrícula nº. 551, registrado as fls.76 do Livro 2-D, no Cartório de Imóveis e Hipotecas, Títulos e Documentos e Cível de Pessoas Jurídicas, Comarca de Uauá, estado da Bahia. Planta impressa no verso com memorial descritivo e coordenadas UTM.

GABINETE DO PREFEITO, 28 de dezembro de 2016.



Olímpio Cardoso Filho
PREFEITO MUNICIPAL



Prefeitura Municipal de Uauá

PROCESSO 0112/2016 – OLINDO HERCULANO DE MENEZES

MEMORIAL DESCRITIVO COM PLANTA DA ÁREA E COORDENADAS GEOGRÁFICAS

Um terreno localizado à Rua da Independência, nº 177, neste município de Uauá/BA, medindo 11,84m (onze metros e oitenta e quatro centímetros) de frente; 11,84m (onze metros e oitenta e quatro centímetros) de fundo por 30,00m (trinta metros) da frente ao fundo de ambos os lados; iniciando no ponto P1 com as coordenadas UTM Leste 447 146,27 e Norte 8912 320,12 de onde segue por 11,84m até o ponto P2 com as coordenadas UTM Leste 447 134,72 e Norte 8912 322,76 confrontando neste trecho com a RUA DA INDEPENDÊNCIA onde deflete à direita com ângulo de 94º e segue por 30,00m até o ponto P3 com coordenadas UTM Leste 447 139,19 e Norte 8912 352,42 confrontando neste trecho com JOSÉ CUSTÓDIO DA CUNHA NETO, onde deflete à direita com ângulo de 86º e segue por 11,84m até o ponto P4 com coordenadas UTM Leste 447 150,74 e Norte 8912 349,78 confrontado neste trecho com MARIA AMÉLIA DA SILVA, onde deflete à direita com ângulo de 94º e segue por 30,00m até encontrar com o ponto P1 já descrito confrontando neste trecho com DELMIRA FERREIRA GONÇALVES, encerrando assim o perímetro de 83,68m e área de 354,37m².

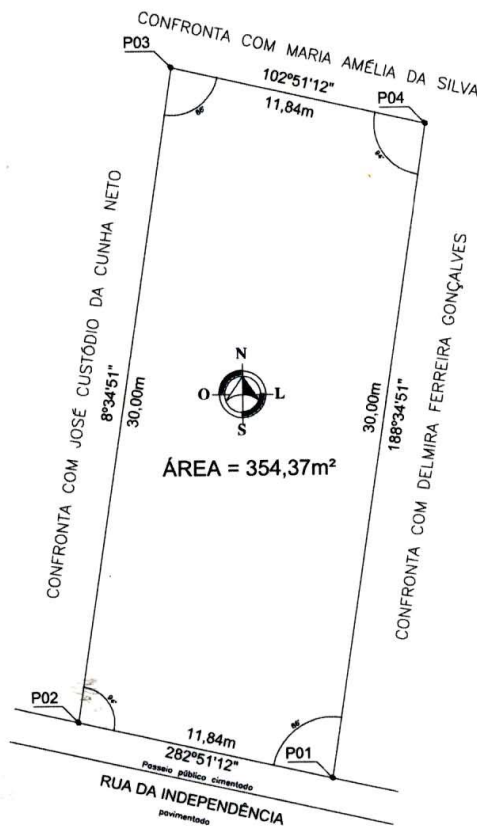

COORDENADAS GEOGRÁFICAS						
PONTO	NORTE	LESTE	PONTO	NORTE	LESTE	REFERÊNCIA
P01	8912 320,12	447 146,27	P03	8912 352,42	447 139,19	DATUM: SIRGAS 2000
P02	8912 322,76	447 134,72	P04	8912 349,78	447 150,74	MERID. CENTRAL: -39° WGr

Prefeitura Municipal de Uauá



PREFEITURA MUNICIPAL DE UAUÁ

TÍTULO Nº 0065/2016

RECONHECIMENTO DE DOMÍNIO MUNICIPAL

O PREFEITO MUNICIPAL DE UAUÁ – BAHIA, tendo em vista os dispositivos da Lei Municipal nº 540, de 09 de janeiro de 2015, e considerando o que consta do PROCESSO DE RECONHECIMENTO DE DOMÍNIO PARTICULAR Nº0065/2016, na modalidade doação, outorga ao senhor Antônio da Silva Santos, brasileiro, maior, capaz, casado, inscrito no RG sob nº 08.204.696-45 SSP/BA, inscrita no CPF sob nº 931.772.325-04, residente e domiciliado à Travessa Belo Monte, nº06, Alto do Conselheiro, nesta cidade de Uauá, estado da Bahia, Titula Definitivo de um terreno urbano com inscrição imobiliária nº 01.03.015.0414.001 e área de 74,81 m² (setenta e quatro metros quadrados e oitenta e um centímetros) localizada à Rua Jerônimo Rodrigues Ribeiro, s/nº, centro, nesta cidade de Uauá, estado da Bahia. Sendo 2,80 m (dois metros e oitenta centímetros) de frente; 3,40 m (tres metros e quarenta centímetros) de fundo; 24,65 m (vinte e quatro metros e sessenta e cinco centímetros) na lateral direita; 24,65 m (vinte e quatro metros e sessenta e cinco centímetros) na lateral esquerda; Desmembrando da Matrícula nº 551, registrado as fls.76 do Livro 2-D, no Cartório de Imóveis e Hipotecas, Títulos e Documentos e Cível de Pessoas Jurídicas, Comarca de Uauá, estado da Bahia. Planta impressa no verso com memorial descritivo e coordenada UTM..

GABINETE DO PREFEITO, 10 de dezembro de 2016

Olímpio Cardoso Filho
PREFEITO MUNICIPAL



Prefeitura Municipal de Uauá

PROCESSO 0065/2016 – ANTÔNIO DA SILVA SANTOS MEMORIAL DESCRITIVO COM PLANTA DA ÁREA E COORDENADAS GEOGRÁFICAS

DESCRIÇÃO DO PERÍMETRO:

Inicia-se a descrição deste perímetro no vertice **P1**, definido pelas coordenadas geográficas de Latitude **9°50'16,05" Sul** e Longitude **39°28'52,69" Oeste**, Datum **WGS-84** e pelas coordenadas planas UTM **8.912.483,768** Norte e **447.224,754** Leste, referida ao meridiano central **39° WGr**; deste, confrontando neste trecho com **Miguel Sobrinho dos Santos**, seguindo com distância de **3,400 m** e azimute plano de **92°23'09"** chega-se ao vertice **P2** de coordenadas N 8.912.483,626 e E 447.228,151, deste confrontando neste trecho com **Espólio do Sr. Francisco Matias**, seguindo com distância de **24,65 m** e azimute plano de **182°23'09"** chega-se ao vertice **P3** de coordenadas N 8.912.458,997 e E 447.227,125, deste confrontando neste trecho com **Rua Jerônimo Rodrigues Ribeiro**, seguindo com distância de **2,800 m** e azimute plano de **272°23'09"** chega-se ao vertice **P4** de coordenadas N 8.912.459,114 e E 447.224,327, deste confrontando neste trecho com **Sueli Lôbo de Macêdo Silva**, seguindo com distância de **15,000 m** e azimute plano de **2°23'09"** chega-se ao marco **P5** de coordenadas N 8.912.474,101 e E 447.224,952, deste confrontando neste trecho com **Sueli Lôbo de Macêdo Silva**, seguindo com distância de **0,600 m** e azimute plano de **272°23'09"** chega-se ao marco **P6** de coordenadas N 8.912.474,126 e E 447.224,352, deste confrontando neste trecho com **Sueli Lôbo de Macêdo Silva**, seguindo com distância de **9,650 m** e azimute plano de **2°23'09"** chega-se ao marco **P1**. Fechando assim o perímetro de **56,10 m** e perfazendo a área de **74,81 m²**. Todas as coordenadas aqui descritas estão georeferenciadas ao Sistema Geodésico Brasileiro e encontram-se representadas no Sistema UTM, referenciadas ao meridiano Central 39WGr, tendo como Datum o SIRGAS2000. Todos os azimutes e distâncias, área e perímetro foram calculados no plano UTM

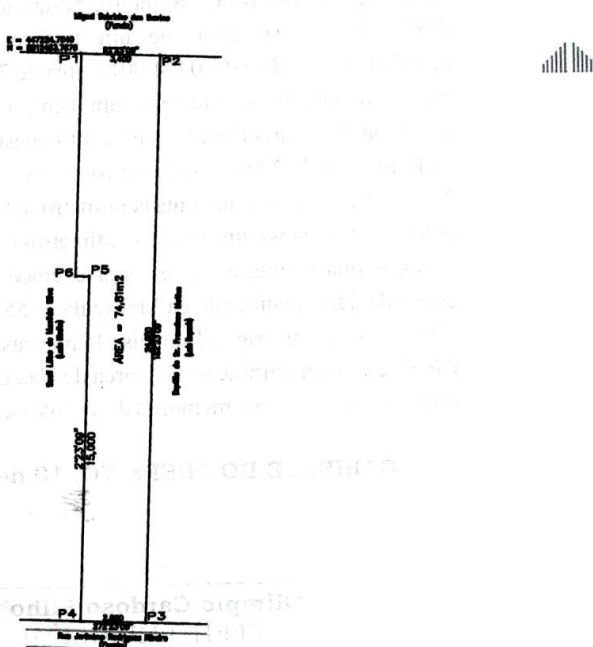

VÉRTICE	COORD. NORTE	COORD. LESTE	AZIMUTE	LADOS
P1	8.912.483,768	447.224,754	92°23'09"	3,400 m
P2	8.912.483,626	447.228,151	182°23'09"	24,650 m
P3	8.912.458,997	447.227,125	272°23'09"	2,800 m
P4	8.912.459,114	447.224,327	2°23'09"	15,000 m
P5	8.912.474,101	447.224,952	272°23'09"	0,600 m
P6	8.912.474,126	447.224,352	2°23'09"	9,650 m

Prefeitura Municipal de Uauá



PREFEITURA MUNICIPAL DE UAUÁ

TÍTULO Nº 0106/2016

RECONHECIMENTO DE DOMÍNIO MUNICIPAL

O PREFEITO MUNICIPAL DE UAUÁ – BAHIA, tendo em vista os dispositivos da Lei Municipal nº 540, de 09 de janeiro de 2015, e considerando o que consta do PROCESSO DE RECONHECIMENTO DE DOMÍNIO PARTICULAR Nº0106/2016, na modalidade doação, outorga à senhora Lucicléa da Silva Macedo, brasileira, maior, capaz, solteira, inscrito no RG sob nº 14.261.715-60 SSP/BA, inscrita no CPF sob nº 373.820.168-89, residente e domiciliado à Rua Jorge Ribeiro de Sá, s/nº, centro, nesta cidade de Uauá, estado da Bahia, Titular Definitivo de um terreno urbano com inscrição imobiliária nº 01.02.022.0054.001 e área de 300,00 m² (trezentos metros quadrados) localizada à Rua da Independência, s/nº, centro, nesta cidade de Uauá, estado da Bahia. Sendo 12,00 m (doze metros de frente) de frente; 12,00 m (doze metros) de fundo; 25,00 m (vinte e cinco metros) na lateral direita; 25,00 m (vinte e cinco metros) na lateral esquerda; Desmembrando da Matrícula nº 551, registrado as fls.76 do Livro 2-D, no Cartório de Imóveis e Hipotecas, Títulos e Documentos e Cível de Pessoas Jurídicas, Comarca de Uauá, estado da Bahia. Planta impressa no verso com memorial descritivo e coordenada UTM.

GABINETE DO PREFEITO, 10 de dezembro de 2016

Olímpio Cardoso Filho
PREFEITO MUNICIPAL



Prefeitura Municipal de Uauá

PROCESSO 0106/2016 – LUCICLÉA DA SILVA MACEDO
MEMORIAL DESCRITIVO COM PLANTA DA ÁREA E COORDENADAS GEOGRÁFICAS

DESCRIÇÃO DO PERÍMETRO

Partindo do marco **P01**, situado no limite com a **RUA DA INDEPENDÊNCIA**, definido os pontos pela coordenada geográfica, Datum **SIRGAS2000** e pela coordenada plana UTM **8.912.283,1406** m Norte e **447.377,1569** m Leste, referida ao meridiano central **39° WGr**, deste, confrontando neste trecho com à **RUA DA INDEPENDÊNCIA**, seguindo com distância de 12,00 m, chega-se ao marco **P02** com coordenada **8.912.279,8400** m Norte e **447.388,6900** m Leste deste confrontando neste trecho com **JOSUÉ MENDES DAMASCENO**, seguindo com distância de 25,00 m, chega-se ao marco **P03** com coordenada **8.912.303,8751** m Norte e **447.395,5685** m Leste, deste confrontando neste trecho com **MARIA BERNADETE VARJÃO RIBEIRO DANTAS**, seguindo com distância de 12,00 m, chega-se ao marco **P04** com coordenada **8.912.307,1757** m Norte e **447.384,0353** m Leste, deste confrontando neste trecho com **MARIA DE LOURDES ALEIXO**, seguindo com distância de 25,00 m, chega-se ao marco **P01**, ponto inicial da descrição deste perímetro.

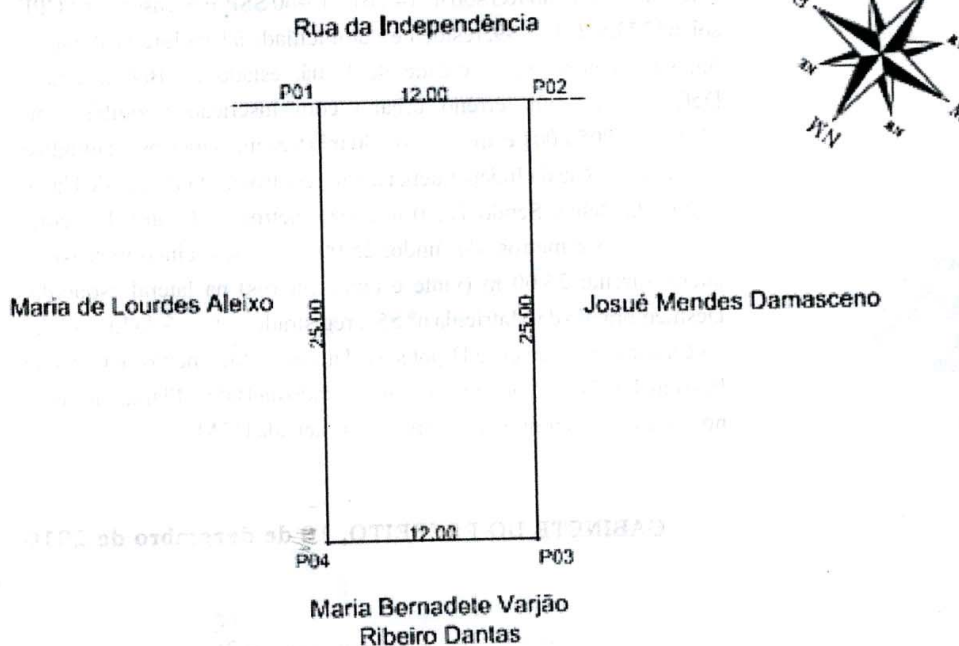

VÉRTICE	COORD. NORTE	COORD. ESTE	DISTÂNCIA
P01	8.912.283,1406	447.377,1569	12,0 m
P02	8.912.279,8400	447.388,6900	25,0 m
P03	8.912.303,8751	447.395,5685	12,0 m
P04	8.912.307,1757	447.384,0353	25,0 m

Prefeitura Municipal de Uauá



PREFEITURA MUNICIPAL DE UAUÁ

TÍTULO Nº 0104/2016

RECONHECIMENTO DE DOMÍNIO MUNICIPAL

O PREFEITO MUNICIPAL DE UAUÁ – BAHIA, tendo em vista os dispositivos da Lei Municipal nº 540, de 09 de janeiro de 2015, e considerando o que consta do PROCESSO DE RECONHECIMENTO DE DOMÍNIO PARTICULAR Nº0104/2016, na modalidade doação, outorga o senhor Hiago do Vale Ferreira Silva, brasileiro, maior, capaz, solteiro, estudante, inscrita no RG sob nº 14.743.309-07 SSP/BA, inscrita no CPF sob nº 048.949.215-02, residente e domiciliado à Praça 31 de Março, nº 507, centro, nesta cidade de Uauá, estado da Bahia, Título Definitivo de um terreno urbano com inscrição imobiliária nº 01.01.034.0084.001 e área de 160,20 m² (cento e sessenta metros e vinte centímetros quadrados) localizado na Rua Josafá Damsceno, nº 74, centro, nesta cidade de Uauá, estado da Bahia. Sendo 9,00 m (nove metros) de frente; 9,00 m (nove metros) de fundo; 17,80 m (dezesete metros e oitenta centímetros) na lateral direita; 17,80 m (dezesete metros e oitenta centímetros) na lateral esquerda; Desmembrando da Matricula nº 551, registrado as fls.76 do Livro 2-D, no Cartório de Imóveis e Hipotecas, Títulos e Documentos e Cível de Pessoas Jurídicas, Comarca de Uauá, estado da Bahia. Planta impressa no verso com memorial descritivo e coordenadas UTM.

GABINETE DO PREFEITO, 10 de dezembro de 2016

Olímpio Cardoso Filho
PREFEITO MUNICIPAL



Prefeitura Municipal de Uauá

PROCESSO 0104/2016 – HIAGO DO VALE FERREIRA SILVA
 MEMORIAL DESCRITIVO COM PLANTA DA ÁREA E COORDENADAS GEOGRÁFICAS

DESCRIÇÃO DO PERÍMETRO

Partindo do marco **P01**, situado no limite com a **RUA JOSAFÁ DAMASCENO**, definido pela coordenada geográfica de Latitude **9°50'36,12" Sul** e Longitude **39°28'45,41" Oeste**, Datum **SIRGAS2000** e pela coordenada plana UTM **8.912.133,9095** m Norte e **447.399,1631** m Leste, referida ao meridiano central **39° WGr**, deste, confrontando neste trecho com **RUA JOSAFÁ DAMASCENO**, seguindo com distância de **11,00** m e azimute plano de **95°51'33"** chega-se ao marco **P02**, deste confrontando neste trecho com **MARIA ANITA GONÇALVES CARDOSO**, seguindo com distância de **25,00** m e azimute plano de **185°49'54"** chega-se ao marco **P04**, deste confrontando neste trecho com **MARIA PERPETUA VARJÃO**, seguindo com distância de **11,00** m e azimute plano de **275°51'33"** chega-se ao marco **P03**, deste confrontando neste trecho com **MARIA JOSÉ ALMEIDA CARDOSO**, seguindo com distância de **25,00** m e azimute plano de **5°49'54"** chega-se ao marco **P01**, ponto inicial da descrição deste perímetro.

Uauá, 10/08/2016.

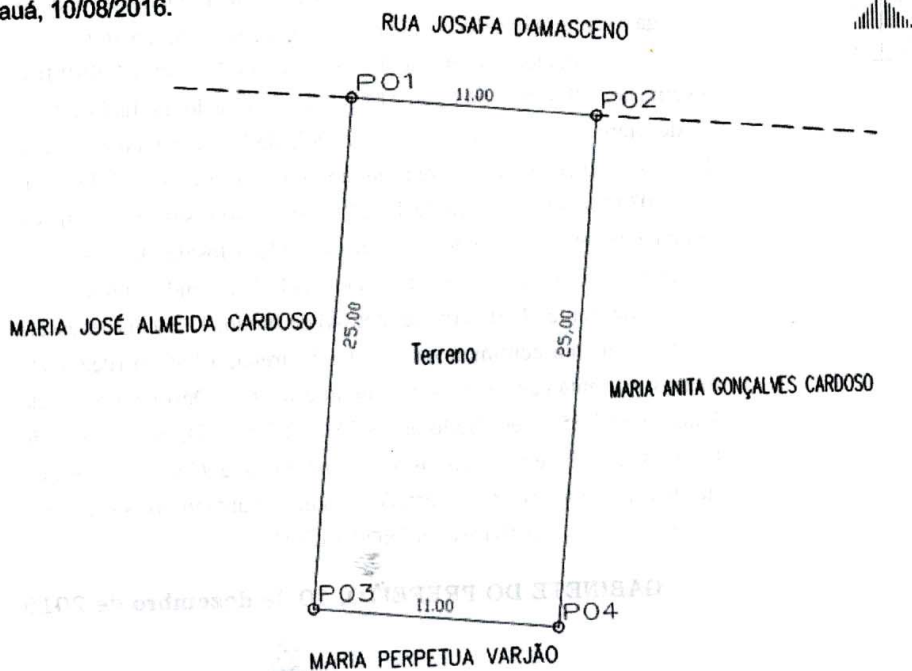

VÉRTICE	COORD. NORTE	COORD. ESTE	AZIMUTE	DISTÂNCIA
P01	8.912.133,9095	447.399,1631	95°51'33"	11,00 m
P02	8.912.132,6902	447.411,1010	185°49'54"	25,00 m
P04	8.912.107,8189	447.408,5608	275°51'33'	11,00 m
P03	8.912.109,0439	447.396,6235	5°49'54"	25,00 m
P01	8.912.133,9095	447.399,1631	95°51'33"	11,00 m