



Diário Oficial do **Município**

Prefeitura Municipal de Uauá

quarta-feira, 10 de abril de 2024

Ano XII - Edição nº 02142 | Caderno 1

Prefeitura Municipal de Uauá publica



Praça Praça Belarmino José Rodrigues | S/N | Centro | Uauá-Ba

www.pmuaua.ba.ipmbrasil.org.br

Este documento foi assinado digitalmente por SERASA Experian
81923973746610E237B4A7FC0C5CA828

Prefeitura Municipal de Uauá

SUMÁRIO

- EXTRATO DA AUTORIZAÇÃO - DISPENSA 016-2024.
- REPUBLICAÇÃO - EXTRATO DO CONTRATO Nº 102-2024
- REPUBLICAÇÃO - EXTRATO DO CONTRATO Nº 103-2024
- AVISO DE LICITAÇÃO PE SRP 007-2024
- EDITAIS DE NOTIFICAÇÃO Nº 027/2024 AO 034/2024 - REURB
- TERMO DE ADESÃO À ATA DE REGISTRO DE PREÇOS 001/2024 - CIVALERG
- EXTRATO DO 4º TERMO ADITIVO AO CONTRATO Nº 215-2021
- TERMO DE ADESÃO À ATA DE REGISTRO DE PREÇOS 001/2024 - CIVALERG
- PEDIDO DE PROPOSTAS ADICIONAIS - DISPENSA 018-2024

Prefeitura Municipal de Uauá

Dispensa

PREFEITURA MUNICIPAL DE UAUÁ
CNPJ Nº 13.698.758/0001-97

EXTRATO DA AUTORIZAÇÃO DE CONTRATAÇÃO

O **MUNICÍPIO DE UAUÁ**, Estado da Bahia, torna público que nos termos da justificativa da escolha e dos pareceres do Controle Interno e Jurídico, preenchidos os requisitos legais e observado que todas as fases pertinentes ao **Processo Administrativo Licitatório nº 0044/2024**, sob a modalidade **Dispensa, autuada sob o nº 016/2024**, foram alcançadas, com fundamento no inciso II do art.75, da Lei nº. 14.133/2021, **AUTORIZO A CONTRATAÇÃO**, determinando a celebração de contrato em favor de **WILSON DE JESUS SILVA**, inscrita no CNPJ nº 10.158.881/0001-27, para que produza os efeitos legais pertinentes. Uauá/BA, 26 de março de 2024. Marcos Henrique Lobo Rosa. Prefeito Municipal.

Prefeitura Municipal de Uauá

Contrato

PREFEITURA MUNICIPAL DE UAUÁ
CNPJ Nº 13.698.758/0001-97

REPUBLICAÇÃO

EXTRATO DO CONTRATO Nº 102/2024

P.A.: Nº 0059/2024 – **INEXIGIBILIDADE:** Nº 021/2024 – **CONTRATANTE:** MUNICÍPIO DE UAUÁ – CNPJ: 13.698.758/0001-97 – **CONTRATADA:** CATARINO PRODUÇÕES ARTÍSTICAS LTDA - CNPJ: 04.940.082/0001-05 – **OBJETO:** CONTRATAÇÃO DA BANDA ARTÍSTICA “SANTANA “O CANTADOR” NA REALIZAÇÃO DA FESTA TRADICIONAL DE SÃO JOÃO DO MUNICÍPIO DE UAUÁ – **VALOR GLOBAL:** R\$ 150.000,00 (CENTO E CINQUENTA MIL REAIS) – **DOTAÇÃO ORÇAMENTÁRIA:** UNIDADE ORÇAMENTÁRIA: 2.10.01 – **ATIVIDADE:** 13.392.0015.2.048 – **ELEMENTO:** 3.3.90.39.00 – **FONTE DE RECURSO:** 1.500-0000/1.501-0000 – **VIGÊNCIA:** 90 (NOVENTA) DIAS – **DATA DA ASSINATURA:** 05/04/2024.

Prefeitura Municipal de Uauá

Contrato

PREFEITURA MUNICIPAL DE UAUÁ
CNPJ Nº 13.698.758/0001-97

REPUBLICAÇÃO

EXTRATO DO CONTRATO Nº 103/2024

P.A.: Nº 0060/2024 – INEXIGIBILIDADE: Nº 022/2024 – CONTRATANTE: MUNICÍPIO DE UAUÁ – CNPJ: 13.698.758/0001-97 – CONTRATADA: KITO PRODUÇÃO E EVENTOS LTDA - CNPJ: 45.448.025/0001-90 – OBJETO: CONTRATAÇÃO DO ARTISTA “SILVANO SALLES” NA REALIZAÇÃO DA FESTA TRADICIONAL DE SÃO JOÃO DO MUNICÍPIO DE UAUÁ – VALOR GLOBAL: R\$ 200.000,00 (DUZENTOS MIL REAIS) – DOTAÇÃO ORÇAMENTÁRIA: UNIDADE ORÇAMENTÁRIA: 2.10.01 – ATIVIDADE: 13.392.0015.2.048 – ELEMENTO: 3.3.90.39.00 – FONTE DE RECURSO: 1.500-0000/1.501-0000 – VIGÊNCIA: 90 (NOVENTA) DIAS – DATA DA ASSINATURA: 05/04/2024.

Prefeitura Municipal de Uauá

Pregão Eletrônico

PREFEITURA MUNICIPAL DE UAUÁ
CNPJ Nº 13.698.758/0001-97

AVISO DE LICITAÇÃO
PREGÃO ELETRÔNICO SRP Nº 007/2024

PA: 0040/2024 – **EDITAL:** 008/2024 – **TIPO DE JULGAMENTO:** MENOR PREÇO POR ITEM – **OBJETO:** REGISTRO DE PREÇO PARA FUTURA E EVENTUAL CONTRATAÇÃO DE EMPRESA(S) ESPECIALIZADA(S) PARA PRESTAÇÃO DE SERVIÇO DE CONFECÇÃO DE MATERIAIS GRÁFICOS E MATERIAIS DE DIVULGAÇÃO, CONFORME ATIVIDADES DEMANDADAS E UTILIZADAS NAS DIVERSAS SECRETARIAS E FUNDOS MUNICIPAIS DA PREFEITURA DE UAUÁ – **ACOLHIMENTO DAS PROPOSTAS:** 17:45HS DE 10/04/2024 ATÉ ÀS 08H DE 24/04/2024 – **ABERTURA DAS PROPOSTAS:** 24/04/2024, ÀS 08H – **DISPUTA:** 24/04/2024, ÀS 10H – **ENDEREÇO ELETRÔNICO:** www.licitanet.com.br – **EDITAL:** DISPONÍVEL NA PLATAFORMA E NO SÍTIO DA PREFEITURA – **INFORMAÇÕES:** licitacaouaua@gmail.com, UAUÁ/BA, 10/04/2024. PEDRO MORAIS RIBEIRO / ANDERSON DE MACÊDO CARDOSO / ROSA MARIA DANTAS VARJÃO – COMISSÃO DE CONTRATAÇÃO.

Prefeitura Municipal de Uauá

Outros



ESTADO DA BAHIA

PREFEITURA MUNICIPAL DE UAUÁ

GABINETE DO PREFEITO

COMISSÃO MUNICIPAL DE REGULARIZAÇÃO FUNDIÁRIA

REGULARIZAÇÃO FUNDIÁRIA DE INTERESSE ESPECÍFICO – REURB-E

EDITAL DE NOTIFICAÇÃO Nº 027/2024

O MUNICÍPIO DE UAUÁ, pessoa jurídica de direito público interno, inscrito no CNPJ n.º 13.698.758/0001-97, com prefeitura situada à Praça Belarmino José Rodrigues, s/n, Centro, CEP 48950-000, Uauá/BA, representado legalmente pelo Prefeito Marcos Henrique Lobo Rosa, vem, através deste edital **NOTIFICAR A TODOS OS TITULARES DE DOMÍNIO, CONFINANTES E TERCEIROS EVENTUALMENTE INTERESSADOS**, que o núcleo urbano informal consolidado, de área de 1.104 m², localizado na AV. PREFEITO PEDRO RIBERIO, S/N, CENTRO, de posse de JOSÉ FRANCISCO NETO com a descrição georreferenciada nos documentos em anexo, encontra-se em processo de Regularização Fundiária, na modalidade Específica, conforme Lei Federal nº 13.465/2017 e Decreto Federal nº 9.310/2018. O supracitado núcleo urbano está em fase de regularização fundiária, na qual foi realizado o levantamento planialtimétrico e cadastral, com georreferenciamento, subscrito por profissional competente, acompanhado de Anotação de Responsabilidade Técnica (ART), afim de emissão de matrícula individualizada ao detentor (a) da posse do referido núcleo, bem como, legalização das benfeitorias existentes, necessárias para fins de Regularização Fundiária, objeto de matrícula a ser registrada no respectivo Cartório de Registro de Imóveis de Uauá/BA.

Art. 1º. A gleba é localizada neste município de Uauá – BA, com sua descrição técnica pormenorizada na planta anexo.

Art. 2º. Os titulares de domínio, confinantes e terceiros eventualmente interessados são notificados por este edital, sendo que a ausência de impugnação implicará a perda do eventual direito de que os notificados titularizem sobre o imóvel objeto da Regularização Fundiária, de acordo com o art. 31, §1º, §5º e §6º, da Lei Federal nº 13.465/2017 e art. 24, §1º, §5º e §6º, do Decreto Federal nº 9.310/2018.

Art. 3º. As eventuais impugnações cabíveis, contrárias ao objeto deste ato, deverão ser apresentadas no prazo de **30 (trinta) dias**, a contar da data da última publicação do presente edital, sendo protocoladas na Coordenadoria Especial de Projetos e Convênios, localizada da sede da Prefeitura Municipal de Uauá, com as devidas justificativas plausíveis que serão analisadas pelos setores responsáveis, priorizando o procedimento extrajudicial para solução dos conflitos, conforme art. 31, §3º, da Lei Federal nº 13.465/2017 e art. 24, §7º, do Decreto Federal nº 9.310/2018.

Artigo 4º. Não havendo manifestação em contrário no período de 30 (trinta) dias, considerar-se-á como aceite pelos notificados os elementos e teor deste edital.

Artigo 5º. O presente Edital entra em vigor na data de sua publicação.

Uauá – Bahia, 05 de maio de 2024

Luís Alberto de Souza Filho
Presidente da CMRF

PRAÇA BELARMINO JOSÉ RODRIGUES, CENTRO, UAUÁ – BAHIA – BRASIL - CEP:48.950-000
<http://uaua.ba.gov.br> (74) 3673.1938 / 1707 - CNPJ.: 13.698.758/0001-97

Praça Praça Belarmino José Rodrigues | S/N | Centro | Uauá-Ba

www.pmuaua.ba.ipmbrasil.org.br

Este documento foi assinado digitalmente por SERASA Experian
1566F0B639E582932DFA0B0C755B5ABD

Prefeitura Municipal de Uauá

SIRGAS 2000
24 L
MERIDIANO 39°W

97°22" - 48.00

7°22" - 23.00

187°22" - 23.00

277°22" - 48.00

Área Total: 1104,00 m²

Proj. de José Francisco Neto - Avenida Prof. Dr. Pedro Roberto Gal. - Centro - Uauá - Bahia - CEP: 46200-000 - Uauá - Bahia - Matr. nº 029.0321.001

Vitor Hermenegildo L. de M. Silva
Engenheiro Civil
CREA-Ba nº 052007150-6
3008114219BA

QUADROS DE COORDENADAS					LOCALIZAÇÃO SITUAÇÃO IMAGEM DE SATELITE:	
LADOS	ÂNGULOS	DISTÂNCIA (m)	COORDENADAS (UTM)		COORDENADAS (GEOGRÁFICAS)	
Vértices	Vértices		N (m)	E (m)	Latitude	Longitude
PS1 - PS2	87°02'02,32"	48,00	8.812.232,35	447.494,58	9°50'24,58" S	39°28'44,84" W
PS2 - PS3	187°02'02,00"	23,00	8.812.216,27	447.512,07	9°50'24,78" S	39°28'43,27" W
PS3 - PS4	277°02'02,00"	48,00	8.812.193,44	447.568,20	9°50'25,50" S	39°28'43,37" W
PS4 - PS1	7°02'02,00"	23,00	8.812.189,32	447.461,59	9°50'25,33" S	39°28'44,80" W

FLÔBO & FÉLIX
CONSULTORIA

REGULARIZAÇÃO FUNDIÁRIA URBANA E RURAL, CONSULTORIA AMBIENTAL, URBANISMO, REGULARIZAÇÃO DE OBRAS, CENSO DE IMÓVEIS URBANOS, PROJETOS DE ENGENHARIA, PROJETOS DE LOTEAMENTO GEORREFERENCIAMENTO, GEOPROCESSAMENTO, AEROFOTOGRAFIA, SISTEMAS APLICATIVOS.

DESCRIÇÃO: LOTE URBANO - IM: 01.01.026.0321.001		ÁREA TOTAL: 1104 m²	DATA: 03/10/2023
LOCALIZAÇÃO: JOSÉ FRANCISCO NETO	C.P.F.: 164.781.935-00	PERÍMETRO: 142 m	ESCALA: 1:1000
TÉCNICO RESPONSÁVEL: VITOR HERMENEGILDO LOBO DE MACEDO SILVA ENGENHEIRO CIVIL - CREA: 052007150-6		DATUM: SIRGAS2000	ZONA: 24 L
<p>JOSÉ FRANCISCO NETO PROPRIETÁRIO</p>		MERIDIANO: 39 ° W	01 / 01
		COORDENADAS GEOGRÁFICAS: LATITUDE: 9°50'24,58"S LONGITUDE: 39°28'44,84"W	

A4 (210x297)

Prefeitura Municipal de Uauá



ESTADO DA BAHIA

PREFEITURA MUNICIPAL DE UAUÁ

GABINETE DO PREFEITO

COMISSÃO MUNICIPAL DE REGULARIZAÇÃO FUNDIÁRIA

REGULARIZAÇÃO FUNDIÁRIA DE INTERESSE ESPECÍFICO – REURB-E

EDITAL DE NOTIFICAÇÃO Nº 028/2024

O MUNICÍPIO DE UAUÁ, pessoa jurídica de direito público interno, inscrito no CNPJ n.º 13.698.758/0001-97, com prefeitura situada à Praça Belarmino José Rodrigues, s/n, Centro, CEP 48950-000, Uauá/BA, representado legalmente pelo Prefeito Marcos Henrique Lobo Rosa, vem, através deste edital **NOTIFICAR A TODOS OS TITULARES DE DOMÍNIO, CONFINANTES E TERCEIROS EVENTUALMENTE INTERESSADOS**, que o núcleo urbano informal consolidado, de área de 151,20 m², localizado na AV. PREFEITO PEDRO RIBERIO, S/N, CENTRO, de posse de JOSÉ FRANCISCO NETO com a descrição georreferenciada nos documentos em anexo, encontra-se em processo de Regularização Fundiária, na modalidade Específica, conforme Lei Federal nº 13.465/2017 e Decreto Federal nº 9.310/2018. O supracitado núcleo urbano está em fase de regularização fundiária, na qual foi realizado o levantamento planialtimétrico e cadastral, com georreferenciamento, subscrito por profissional competente, acompanhado de Anotação de Responsabilidade Técnica (ART), afim de emissão de matrícula individualizada ao detentor (a) da posse do referido núcleo, bem como, legalização das benfeitorias existentes, necessárias para fins de Regularização Fundiária, objeto de matrícula a ser registrada no respectivo Cartório de Registro de Imóveis de Uauá/BA.

Art. 1º. A gleba é localizada neste município de Uauá – BA, com sua descrição técnica pormenorizada na planta anexo.

Art. 2º. Os titulares de domínio, confinantes e terceiros eventualmente interessados são notificados por este edital, sendo que a ausência de impugnação implicará a perda do eventual direito de que os notificados titularizem sobre o imóvel objeto da Regularização Fundiária, de acordo com o art. 31, §1º, §5º e §6º, da Lei Federal nº 13.465/2017 e art. 24, §1º, §5º e §6º, do Decreto Federal nº 9.310/2018.

Art. 3º. As eventuais impugnações cabíveis, contrárias ao objeto deste ato, deverão ser apresentadas no prazo de **30 (trinta) dias**, a contar da data da última publicação do presente edital, sendo protocoladas na Coordenadoria Especial de Projetos e Convênios, localizada da sede da Prefeitura Municipal de Uauá, com as devidas justificativas plausíveis que serão analisadas pelos setores responsáveis, priorizando o procedimento extrajudicial para solução dos conflitos, conforme art. 31, §3º, da Lei Federal nº 13.465/2017 e art. 24, §7º, do Decreto Federal nº 9.310/2018.

Artigo 4º. Não havendo manifestação em contrário no período de 30 (trinta) dias, considerar-se-á como aceite pelos notificados os elementos e teor deste edital.

Artigo 5º. O presente Edital entra em vigor na data de sua publicação.

Uauá – Bahia, 05 de maio de 2024

Luís Alberto de Souza Filho
Presidente da CMRF

PRAÇA BELARMINO JOSÉ RODRIGUES, CENTRO, UAUÁ – BAHIA – BRASIL - CEP:48.950-000

<http://uaua.ba.gov.br> (74) 3673.1938 / 1707 - CNPJ.: 13.698.758/0001-97

Praça Praça Belarmino José Rodrigues | S/N | Centro | Uauá-Ba

www.pmuaua.ba.ipmbrasil.org.br

Prefeitura Municipal de Uauá

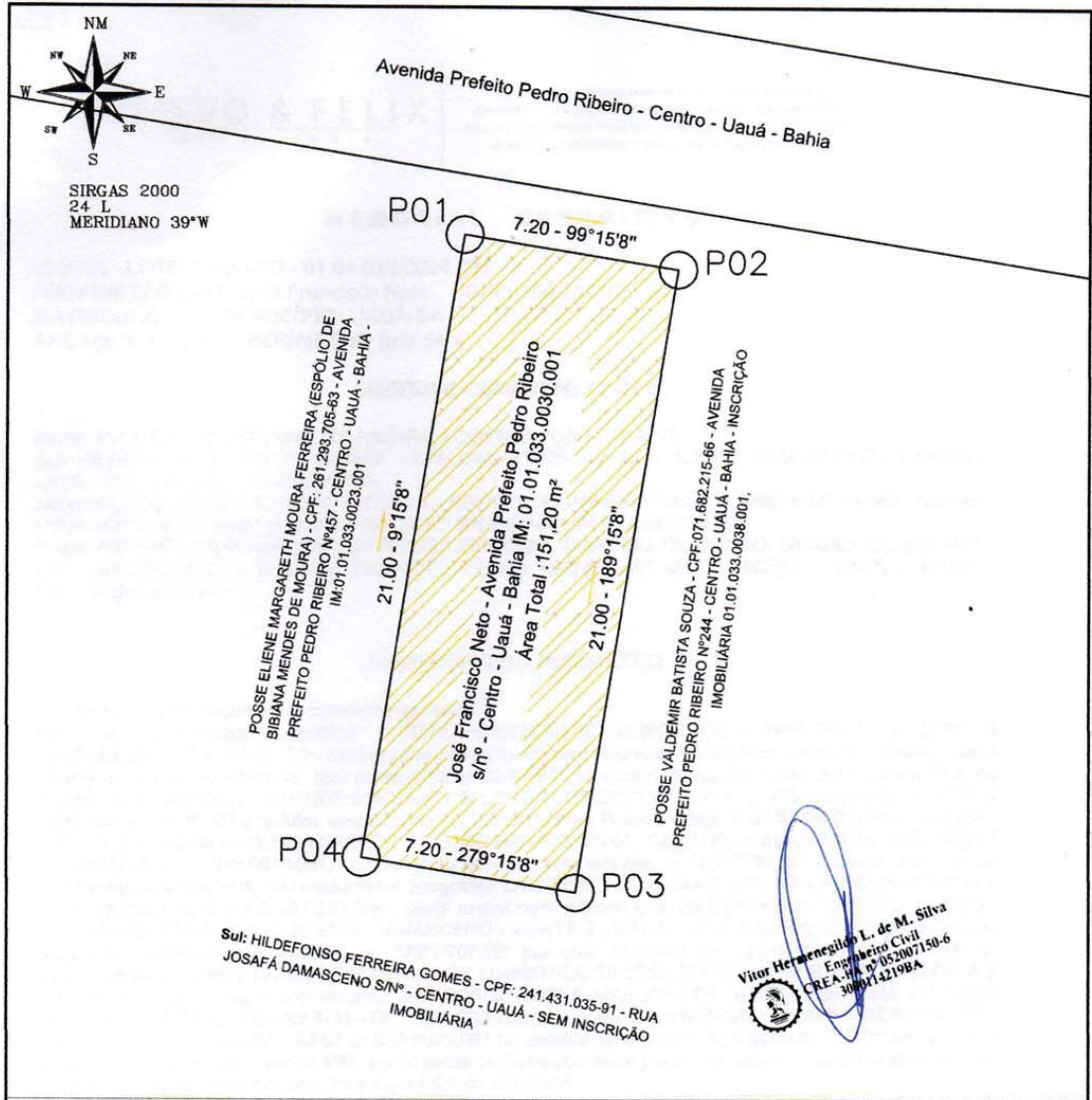

QUADROS DE COORDENADAS				LOCALIZAÇÃO SITUAÇÃO IMAGEM DE SATELITE:																																								
<table border="1"> <thead> <tr> <th rowspan="2">LADOS</th> <th rowspan="2">AZIMUTES</th> <th rowspan="2">DISTANCIA (m)</th> <th colspan="2">COORDENADAS UTM</th> <th colspan="2">COORDENADAS GEOGRAFICAS</th> </tr> <tr> <th>N (m)</th> <th>E (m)</th> <th>Latitude</th> <th>Longitude</th> </tr> </thead> <tbody> <tr> <td>P01 - P02</td> <td>99°15'07,86"</td> <td>7,20</td> <td>5.612.184,63</td> <td>447.303,77</td> <td>9°59'25,47" S</td> <td>39°28'59,11" W</td> </tr> <tr> <td>P02 - P03</td> <td>189°15'07,85"</td> <td>21,00</td> <td>5.612.183,47</td> <td>447.210,96</td> <td>9°59'25,51" S</td> <td>39°28'49,86" W</td> </tr> <tr> <td>P03 - P04</td> <td>279°15'07,85"</td> <td>7,20</td> <td>5.612.172,74</td> <td>447.307,50</td> <td>9°59'26,10" S</td> <td>39°28'49,86" W</td> </tr> <tr> <td>P04 - P01</td> <td>9°15'07,86"</td> <td>21,00</td> <td>5.612.173,90</td> <td>447.306,40</td> <td>9°59'26,107" S</td> <td>39°28'59,227" W</td> </tr> </tbody> </table>				LADOS	AZIMUTES	DISTANCIA (m)	COORDENADAS UTM		COORDENADAS GEOGRAFICAS		N (m)	E (m)	Latitude	Longitude	P01 - P02	99°15'07,86"	7,20	5.612.184,63	447.303,77	9°59'25,47" S	39°28'59,11" W	P02 - P03	189°15'07,85"	21,00	5.612.183,47	447.210,96	9°59'25,51" S	39°28'49,86" W	P03 - P04	279°15'07,85"	7,20	5.612.172,74	447.307,50	9°59'26,10" S	39°28'49,86" W	P04 - P01	9°15'07,86"	21,00	5.612.173,90	447.306,40	9°59'26,107" S	39°28'59,227" W		
LADOS	AZIMUTES	DISTANCIA (m)	COORDENADAS UTM				COORDENADAS GEOGRAFICAS																																					
			N (m)	E (m)	Latitude	Longitude																																						
P01 - P02	99°15'07,86"	7,20	5.612.184,63	447.303,77	9°59'25,47" S	39°28'59,11" W																																						
P02 - P03	189°15'07,85"	21,00	5.612.183,47	447.210,96	9°59'25,51" S	39°28'49,86" W																																						
P03 - P04	279°15'07,85"	7,20	5.612.172,74	447.307,50	9°59'26,10" S	39°28'49,86" W																																						
P04 - P01	9°15'07,86"	21,00	5.612.173,90	447.306,40	9°59'26,107" S	39°28'59,227" W																																						
FLÔBO & FÉLIX CONSULTORIA REGULARIZAÇÃO FUNDIÁRIA URBANA E RURAL, CONSULTORIA JURÍDICA, USUCAÇÃO, REGULARIZAÇÃO DE OBRAS, CADASTRAMENTO IMOBILIÁRIO URBANO, PRODUTOS DE ENGENHARIA, PRODUTOS DE LOTEAMENTO GEORRENDIMENTO, GEOPROCESSAMENTO AEROFOTOMETRIA, SISTEMAS E APLICATIVOS																																												
DESCRIÇÃO: LOTE URBANO - IM: 01.01.033.0030.001			ÁREA TOTAL: 151,20 m²	DATA: 15/02/2024																																								
LOCALIZAÇÃO: AV.PREF. PEDRO RIBEIRO		C.P.F.: 164.781.935-00	PERÍMETRO: 56,4 m	ESCALA: 1:500																																								
TÉCNICO RESPONSÁVEL: VITOR HERMENEGILDO LOBO DE MACEDO SILVA ENGENHEIRO CIVIL - CREA: 052007150-6			DATUM: SIRGAS2000	ZONA: 24 L	FOLHA: 01 / 01																																							
JOSÉ FRANCISCO NETO PROPRIETÁRIO			MERIDIANO: 39° W																																									
			COORDENADAS GEOGRAFICAS: LATITUDE: 9°50'26,15" S LONGITUDE: 39°28'50,22" O																																									

44 (210x297)

Prefeitura Municipal de Uauá



ESTADO DA BAHIA

PREFEITURA MUNICIPAL DE UAUÁ

GABINETE DO PREFEITO

COMISSÃO MUNICIPAL DE REGULARIZAÇÃO FUNDIÁRIA

REGULARIZAÇÃO FUNDIÁRIA DE INTERESSE ESPECÍFICO – REURB-E

EDITAL DE NOTIFICAÇÃO Nº 029/2024

O MUNICÍPIO DE UAUÁ, pessoa jurídica de direito público interno, inscrito no CNPJ n.º 13.698.758/0001-97, com prefeitura situada à Praça Belarmino José Rodrigues, s/n, Centro, CEP 48950-000, Uauá/BA, representado legalmente pelo Prefeito Marcos Henrique Lobo Rosa, vem, através deste edital **NOTIFICAR A TODOS OS TITULARES DE DOMÍNIO, CONFINANTES E TERCEIROS EVENTUALMENTE INTERESSADOS**, que o núcleo urbano informal consolidado, de área de 336,00 m², localizado na AV. PREFEITO PEDRO RIBERIO, S/N, CENTRO, de posse de JOSÉ FRANCISCO NETO com a descrição georreferenciada nos documentos em anexo, encontra-se em processo de Regularização Fundiária, na modalidade Específica, conforme Lei Federal nº 13.465/2017 e Decreto Federal nº 9.310/2018. O supracitado núcleo urbano está em fase de regularização fundiária, na qual foi realizado o levantamento planialtimétrico e cadastral, com georreferenciamento, subscrito por profissional competente, acompanhado de Anotação de Responsabilidade Técnica (ART), afim de emissão de matrícula individualizada ao detentor (a) da posse do referido núcleo, bem como, legalização das benfeitorias existentes, necessárias para fins de Regularização Fundiária, objeto de matrícula a ser registrada no respectivo Cartório de Registro de Imóveis de Uauá/BA.

Art. 1º. A gleba é localizada neste município de Uauá – BA, com sua descrição técnica pormenorizada na planta anexo.

Art. 2º. Os titulares de domínio, confinantes e terceiros eventualmente interessados são notificados por este edital, sendo que a ausência de impugnação implicará a perda do eventual direito de que os notificados titularizem sobre o imóvel objeto da Regularização Fundiária, de acordo com o art. 31, §1º, §5º e §6º, da Lei Federal nº 13.465/2017 e art. 24, §1º, §5º e §6º, do Decreto Federal nº 9.310/2018.

Art. 3º. As eventuais impugnações cabíveis, contrárias ao objeto deste ato, deverão ser apresentadas no prazo de **30 (trinta) dias**, a contar da data da última publicação do presente edital, sendo protocoladas na Coordenadoria Especial de Projetos e Convênios, localizada da sede da Prefeitura Municipal de Uauá, com as devidas justificativas plausíveis que serão analisadas pelos setores responsáveis, priorizando o procedimento extrajudicial para solução dos conflitos, conforme art. 31, §3º, da Lei Federal nº 13.465/2017 e art. 24, §7º, do Decreto Federal nº 9.310/2018.

Artigo 4º. Não havendo manifestação em contrário no período de 30 (trinta) dias, considerar-se-á como aceite pelos notificados os elementos e teor deste edital.

Artigo 5º. O presente Edital entra em vigor na data de sua publicação.

Uauá – Bahia, 05 de maio de 2024

Luís Alberto de Souza Filho
Presidente da CMRF

PRAÇA BELARMINO JOSÉ RODRIGUES, CENTRO, UAUÁ – BAHIA – BRASIL - CEP:48.950-000
<http://uaua.ba.gov.br> (74) 3673.1938 / 1707 - CNPJ.: 13.698.758/0001-97

Praça Praça Belarmino José Rodrigues | S/N | Centro | Uauá-Ba

www.pmuaua.ba.ipmbrasil.org.br

Prefeitura Municipal de Uauá

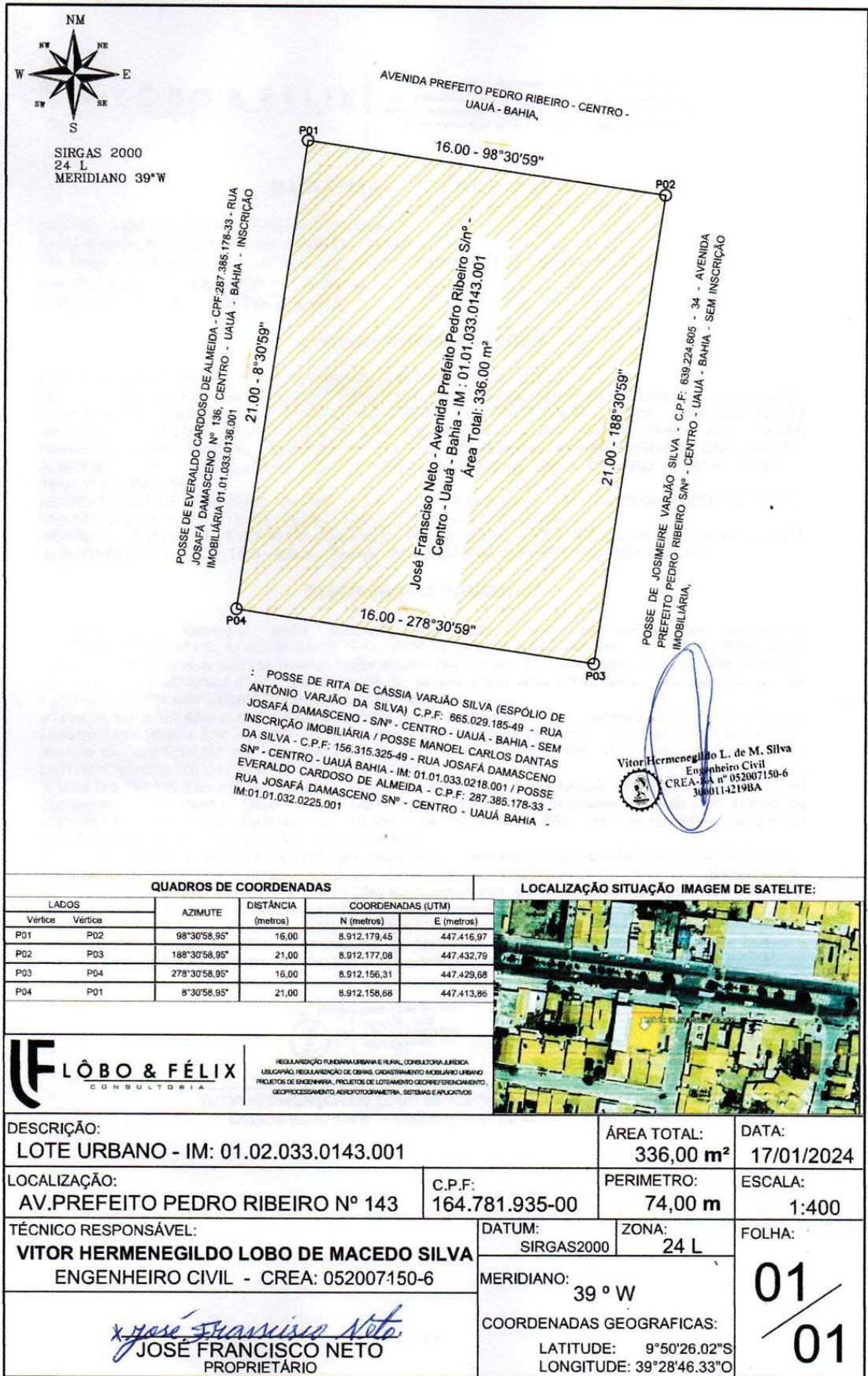

QUADROS DE COORDENADAS				LOCALIZAÇÃO SITUAÇÃO IMAGEM DE SATELITE:	
LADOS		AZIMUTE	DISTÂNCIA (metros)	COORDENADAS (UTM)	
Vértice	Vértice			N (metros)	E (metros)
P01	P02	98°30'58,95"	16,00	8.912.179,45	447.416,97
P02	P03	188°30'58,95"	21,00	8.912.177,08	447.432,79
P03	P04	278°30'58,95"	16,00	8.912.156,31	447.429,68
P04	P01	8°30'58,95"	21,00	8.912.158,68	447.413,86

FLÔBO & FÉLIX CONSULTORIA		REGULARIZAÇÃO FUNDIÁRIA URBANA E RURAL, CONSULTORIA JURÍDICA, UTILIZAÇÃO, REGULARIZAÇÃO DE OBRAS, CADASTRAMENTO IMOBILIÁRIO URBANO, PROJETOS DE ENGENHARIA, PROJETOS DE LOTEAMENTO GEORREFERENCIAMENTO, GEOPROCESSAMENTO, AEROFOTOGRAMETRIA, SISTEMAS E APLICATIVOS	
DESCRIÇÃO: LOTE URBANO - IM: 01.02.033.0143.001		ÁREA TOTAL: 336,00 m²	DATA: 17/01/2024
LOCALIZAÇÃO: AV. PREFEITO PEDRO RIBEIRO Nº 143		C.P.F.: 164.781.935-00	PERÍMETRO: 74,00 m
TÉCNICO RESPONSÁVEL: VITOR HERMENEGILDO LOBO DE MACEDO SILVA ENGENHEIRO CIVIL - CREA: 052007150-6		DATUM: SIRGAS2000	ZONA: 24 L
<i>x José Francisco Neto</i> JOSÉ FRANCISCO NETO PROPRIETÁRIO		MERIDIANO: 39 ° W	FOLHA: 01 / 01
		COORDENADAS GEOGRÁFICAS: LATITUDE: 9°50'26.02"S LONGITUDE: 39°28'46.33"O	

A4 (210x297)

Prefeitura Municipal de Uauá



ESTADO DA BAHIA

PREFEITURA MUNICIPAL DE UAUÁ

GABINETE DO PREFEITO

COMISSÃO MUNICIPAL DE REGULARIZAÇÃO FUNDIÁRIA

REGULARIZAÇÃO FUNDIÁRIA DE INTERESSE ESPECÍFICO – REURB-E

EDITAL DE NOTIFICAÇÃO Nº 030/2024

O MUNICÍPIO DE UAUÁ, pessoa jurídica de direito público interno, inscrito no CNPJ n.º 13.698.758/0001-97, com prefeitura situada à Praça Belarmino José Rodrigues, s/n, Centro, CEP 48950-000, Uauá/BA, representado legalmente pelo Prefeito Marcos Henrique Lobo Rosa, vem, através deste edital **NOTIFICAR A TODOS OS TITULARES DE DOMÍNIO, CONFINANTES E TERCEIROS EVENTUALMENTE INTERESSADOS**, que o núcleo urbano informal consolidado, de área de 180,00 m², localizado na TRAV. JOÃO BORGES DE SÁ, Nº 75, MALAQUIAS, de posse de TÂNIA MARIA ALVES DOS SANTOS, com a descrição georreferenciada nos documentos em anexo, encontra-se em processo de Regularização Fundiária, na modalidade Específica, conforme Lei Federal nº 13.465/2017 e Decreto Federal nº 9.310/2018. O supracitado núcleo urbano está em fase de regularização fundiária, na qual foi realizado o levantamento planialtimétrico e cadastral, com georreferenciamento, subscrito por profissional competente, acompanhado de Anotação de Responsabilidade Técnica (ART), afim de emissão de matrícula individualizada ao detentor (a) da posse do referido núcleo, bem como, legalização das benfeitorias existentes, necessárias para fins de Regularização Fundiária, objeto de matrícula a ser registrada no respectivo Cartório de Registro de Imóveis de Uauá/BA.

Art. 1º. A gleba é localizada neste município de Uauá – BA, com sua descrição técnica pormenorizada na planta anexo.

Art. 2º. Os titulares de domínio, confinantes e terceiros eventualmente interessados são notificados por este edital, sendo que a ausência de impugnação implicará a perda do eventual direito de que os notificados titularizem sobre o imóvel objeto da Regularização Fundiária, de acordo com o art. 31, §1º, §5º e §6º, da Lei Federal nº 13.465/2017 e art. 24, §1º, §5º e §6º, do Decreto Federal nº 9.310/2018.

Art. 3º. As eventuais impugnações cabíveis, contrárias ao objeto deste ato, deverão ser apresentadas no prazo de **30 (trinta) dias**, a contar da data da última publicação do presente edital, sendo protocoladas na Coordenadoria Especial de Projetos e Convênios, localizada da sede da Prefeitura Municipal de Uauá, com as devidas justificativas plausíveis que serão analisadas pelos setores responsáveis, priorizando o procedimento extrajudicial para solução dos conflitos, conforme art. 31, §3º, da Lei Federal nº 13.465/2017 e art. 24, §7º, do Decreto Federal nº 9.310/2018.

Artigo 4º. Não havendo manifestação em contrário no período de 30 (trinta) dias, considerar-se-á como aceite pelos notificados os elementos e teor deste edital.

Artigo 5º. O presente Edital entra em vigor na data de sua publicação.

Uauá – Bahia, 08 de maio de 2024

Luís Alberto de Souza Filho
Presidente da CMRF

PRAÇA BELARMINO JOSÉ RODRIGUES, CENTRO, UAUÁ – BAHIA – BRASIL - CEP:48.950-000
<http://uaua.ba.gov.br> (74) 3673.1938 / 1707 - CNPJ.: 13.698.758/0001-97

Praça Praça Belarmino José Rodrigues | S/N | Centro | Uauá-Ba

www.pmuaua.ba.ipmbrasil.org.br

Este documento foi assinado digitalmente por SERASA Experian
1566F0B639E582932DFA0B0C755B5ABD

Prefeitura Municipal de Uauá

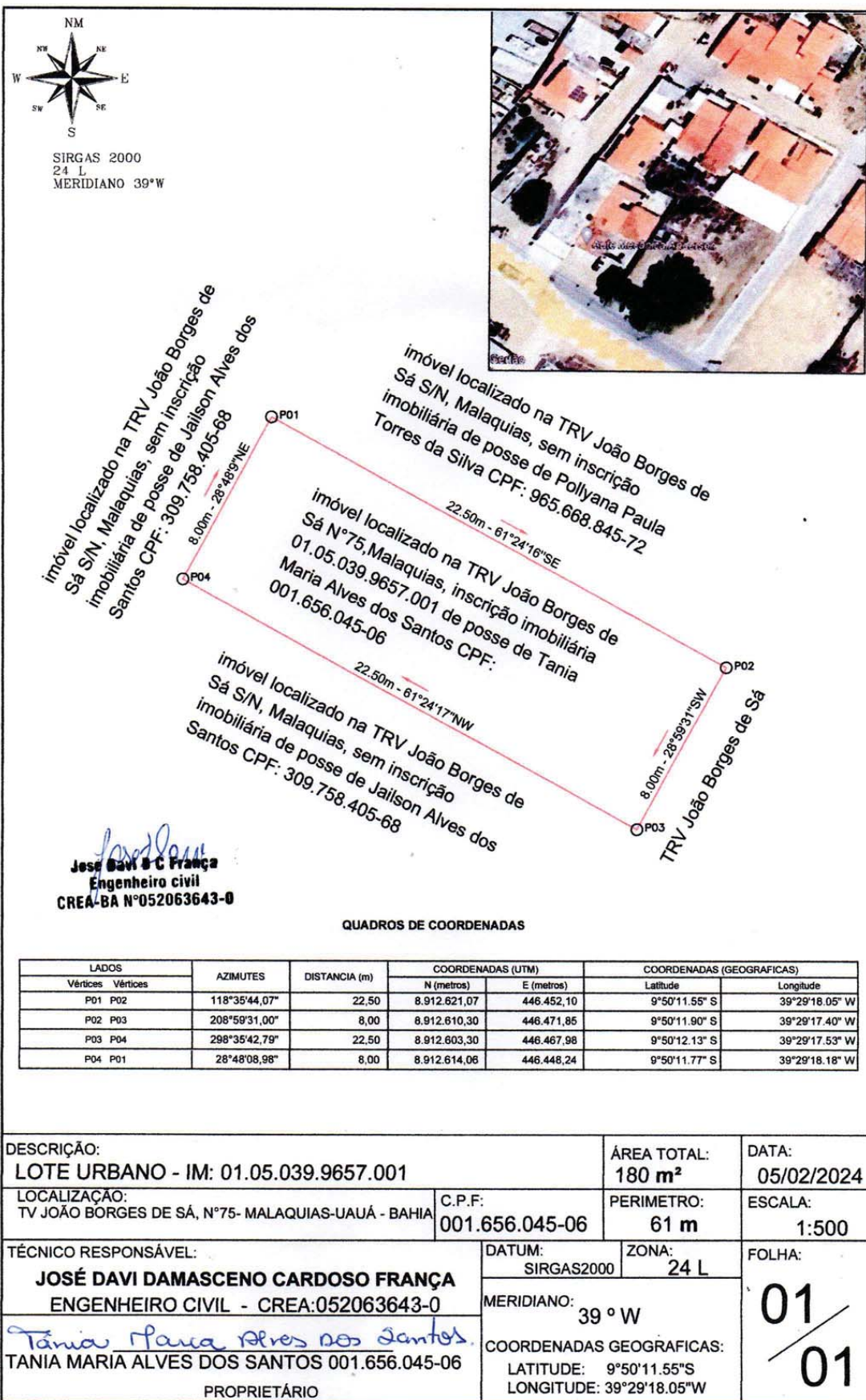

(210x297)

Prefeitura Municipal de Uauá



ESTADO DA BAHIA

PREFEITURA MUNICIPAL DE UAUÁ

GABINETE DO PREFEITO

COMISSÃO MUNICIPAL DE REGULARIZAÇÃO FUNDIÁRIA

REGULARIZAÇÃO FUNDIÁRIA DE INTERESSE ESPECÍFICO – REURB-E

EDITAL DE NOTIFICAÇÃO Nº 031/2024

O MUNICÍPIO DE UAUÁ, pessoa jurídica de direito público interno, inscrito no CNPJ n.º 13.698.758/0001-97, com prefeitura situada à Praça Belarmino José Rodrigues, s/n, Centro, CEP 48950-000, Uauá/BA, representado legalmente pelo Prefeito Marcos Henrique Lobo Rosa, vem, através deste edital **NOTIFICAR A TODOS OS TITULARES DE DOMÍNIO, CONFINANTES E TERCEIROS EVENTUALMENTE INTERESSADOS**, que o núcleo urbano informal consolidado, de área de 275,00 m², localizado na RUA NOVO HORIZONTE, S/N, CENTRO, de posse de JOSÉ FRANCISCO NETO com a descrição georreferenciada nos documentos em anexo, encontra-se em processo de Regularização Fundiária, na modalidade Específica, conforme Lei Federal nº 13.465/2017 e Decreto Federal nº 9.310/2018. O supracitado núcleo urbano está em fase de regularização fundiária, na qual foi realizado o levantamento planialtimétrico e cadastral, com georreferenciamento, subscrito por profissional competente, acompanhado de Anotação de Responsabilidade Técnica (ART), afim de emissão de matrícula individualizada ao detentor (a) da posse do referido núcleo, bem como, legalização das benfeitorias existentes, necessárias para fins de Regularização Fundiária, objeto de matrícula a ser registrada no respectivo Cartório de Registro de Imóveis de Uauá/BA.

Art. 1º. A gleba é localizada neste município de Uauá – BA, com sua descrição técnica pormenorizada na planta anexo.

Art. 2º. Os titulares de domínio, confinantes e terceiros eventualmente interessados são notificados por este edital, sendo que a ausência de impugnação implicará a perda do eventual direito de que os notificados titularizem sobre o imóvel objeto da Regularização Fundiária, de acordo com o art. 31, §1º, §5º e §6º, da Lei Federal nº 13.465/2017 e art. 24, §1º, §5º e §6º, do Decreto Federal nº 9.310/2018.

Art. 3º. As eventuais impugnações cabíveis, contrárias ao objeto deste ato, deverão ser apresentadas no prazo de **30 (trinta) dias**, a contar da data da última publicação do presente edital, sendo protocoladas na Coordenadoria Especial de Projetos e Convênios, localizada da sede da Prefeitura Municipal de Uauá, com as devidas justificativas plausíveis que serão analisadas pelos setores responsáveis, priorizando o procedimento extrajudicial para solução dos conflitos, conforme art. 31, §3º, da Lei Federal nº 13.465/2017 e art. 24, §7º, do Decreto Federal nº 9.310/2018.

Artigo 4º. Não havendo manifestação em contrário no período de 30 (trinta) dias, considerar-se-á como aceite pelos notificados os elementos e teor deste edital.

Artigo 5º. O presente Edital entra em vigor na data de sua publicação.

Uauá – Bahia, 05 de maio de 2024

Luís Alberto de Souza Filho
Presidente da CMRF

PRAÇA BELARMINO JOSÉ RODRIGUES, CENTRO, UAUÁ – BAHIA – BRASIL - CEP:48.950-000

<http://uaua.ba.gov.br> (74) 3673.1938 / 1707 - CNPJ.: 13.698.758/0001-97

Praça Praça Belarmino José Rodrigues | S/N | Centro | Uauá-Ba

www.pmuaua.ba.ipmbrasil.org.br

Prefeitura Municipal de Uauá

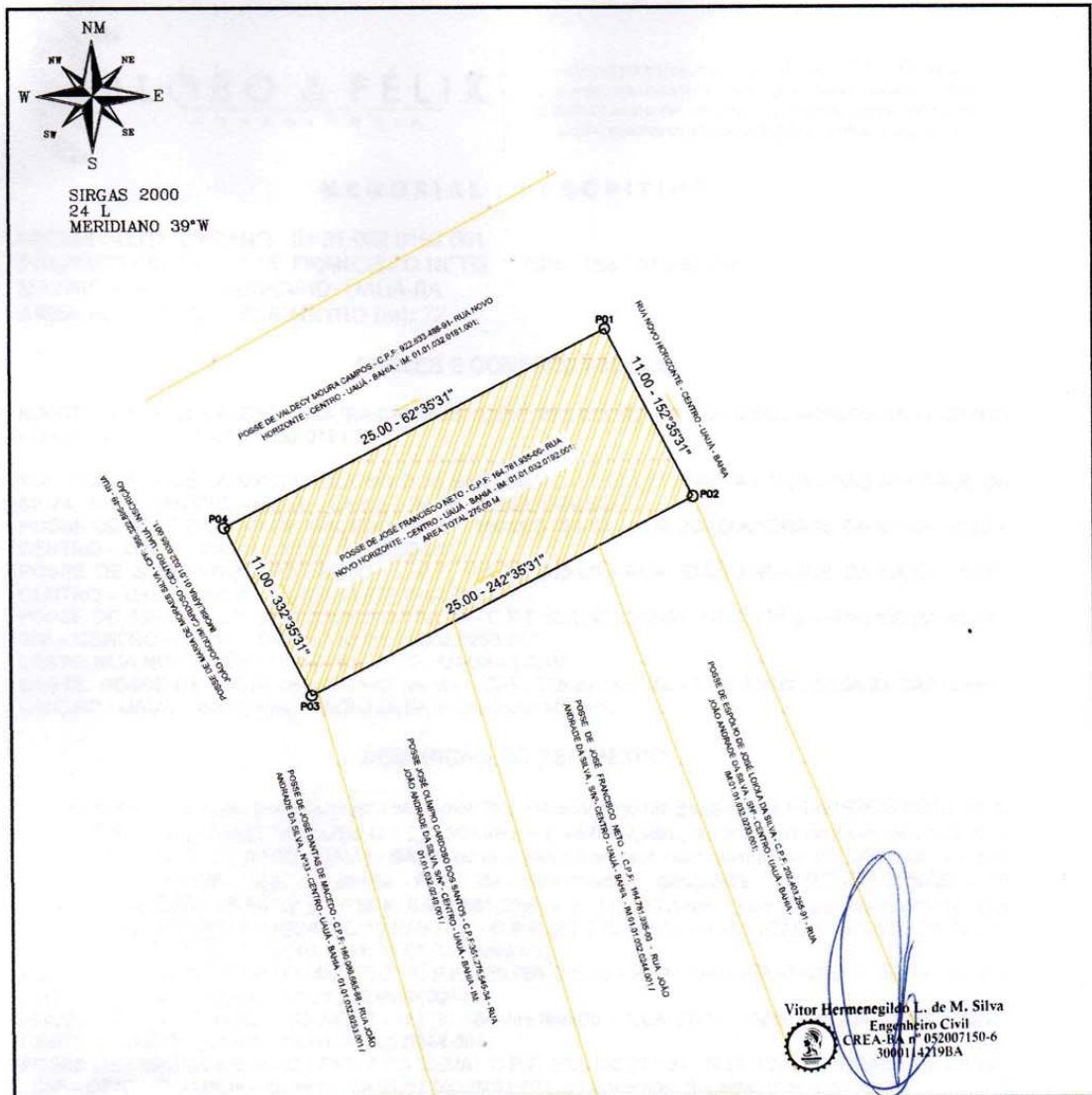

QUADROS DE COORDENADAS

LADO	ANGULO	DISTANCIA (M)	COORDENADAS (UTM)		COORDENADAS GEOGRAFICAS	
			N (metros)	E (metros)	Latitude	Longitude
P01 - P02	152°35'30,53"	11,90	8.911.399,89	447.352,08	9°59'32,17" S	39°28'48,21" W
P02 - P03	242°35'30,53"	25,00	8.911.399,12	447.360,14	9°59'32,47" S	39°28'48,04" W
P03 - P04	331°35'30,53"	11,90	8.911.398,71	447.344,35	9°59'32,80" S	39°28'48,77" W
P04 - P01	32°35'30,53"	25,00	8.911.379,48	447.338,98	9°59'32,48" S	39°28'48,94" W

LOCALIZAÇÃO SITUAÇÃO IMAGEM DE SATELITE:



REGULARIZAÇÃO FUNDIÁRIA URBANA E RURAL, CONSULTORIA JURÍDICA
 USUCAÇÃO, REGULARIZAÇÃO DE OBRAS, CADASTRAMENTO MOBILIÁRIO URBANO
 PROJETOS DE ENGENHARIA, PROJETOS DE LOTEAMENTO GEOREFERENCIAMENTO,
 GEOPROCESSAMENTO, AEROFOTOGRAMETRIA, SISTEMAS E APPLICATIVOS.

DESCRIÇÃO: LOTE URBANO - IM: 01.01.032.0192.001		ÁREA TOTAL: 275,00 M²	DATA: 03/10/2023
LOCALIZAÇÃO: AV. PREF. PEDRO RIBEIRO	C.P.F.: 164.781.935-0	PERIMETRO: 72 m	ESCALA: 1:700
TÉCNICO RESPONSÁVEL: VITOR HERMENEGILDO LOBO DE MACEDO SILVA ENGENHEIRO CIVIL - CREA: 052007150-6		DATUM: SIRGAS2000	ZONA: 24 L
 JOSE FRANCISCO NETO PROPRIETÁRIO		MERIDIANO: 39 ° W	FOLHA: 01 / 01
		COORDENADAS GEOGRAFICAS: LATITUDE: 9°50'32,10"S LONGITUDE: 39°28'48,21"W	

A4 (210x297)

Prefeitura Municipal de Uauá



ESTADO DA BAHIA

PREFEITURA MUNICIPAL DE UAUÁ

GABINETE DO PREFEITO

COMISSÃO MUNICIPAL DE REGULARIZAÇÃO FUNDIÁRIA

REGULARIZAÇÃO FUNDIÁRIA DE INTERESSE ESPECÍFICO – REURB-E

EDITAL DE NOTIFICAÇÃO Nº 032/2024

O MUNICÍPIO DE UAUÁ, pessoa jurídica de direito público interno, inscrito no CNPJ n.º 13.698.758/0001-97, com prefeitura situada à Praça Belarmino José Rodrigues, s/n, Centro, CEP 48950-000, Uauá/BA, representado legalmente pelo Prefeito Marcos Henrique Lobo Rosa, vem, através deste edital **NOTIFICAR A TODOS OS TITULARES DE DOMÍNIO, CONFINANTES E TERCEIROS EVENTUALMENTE INTERESSADOS**, que o núcleo urbano informal consolidado, de área de 216,00 m², localizado na RUA NOVO HORIZONTE, S/N, CENTRO, de posse de JOSÉ FRANCISCO NETO com a descrição georreferenciada nos documentos em anexo, encontra-se em processo de Regularização Fundiária, na modalidade Específica, conforme Lei Federal nº 13.465/2017 e Decreto Federal nº 9.310/2018. O supracitado núcleo urbano está em fase de regularização fundiária, na qual foi realizado o levantamento planialtimétrico e cadastral, com georreferenciamento, subscrito por profissional competente, acompanhado de Anotação de Responsabilidade Técnica (ART), afim de emissão de matrícula individualizada ao detentor (a) da posse do referido núcleo, bem como, legalização das benfeitorias existentes, necessárias para fins de Regularização Fundiária, objeto de matrícula a ser registrada no respectivo Cartório de Registro de Imóveis de Uauá/BA.

Art. 1º. A gleba é localizada neste município de Uauá – BA, com sua descrição técnica pormenorizada na planta anexo.

Art. 2º. Os titulares de domínio, confinantes e terceiros eventualmente interessados são notificados por este edital, sendo que a ausência de impugnação implicará a perda do eventual direito de que os notificados titularizem sobre o imóvel objeto da Regularização Fundiária, de acordo com o art. 31, §1º, §5º e §6º, da Lei Federal nº 13.465/2017 e art. 24, §1º, §5º e §6º, do Decreto Federal nº 9.310/2018.

Art. 3º. As eventuais impugnações cabíveis, contrárias ao objeto deste ato, deverão ser apresentadas no prazo de **30 (trinta) dias**, a contar da data da última publicação do presente edital, sendo protocoladas na Coordenadoria Especial de Projetos e Convênios, localizada da sede da Prefeitura Municipal de Uauá, com as devidas justificativas plausíveis que serão analisadas pelos setores responsáveis, priorizando o procedimento extrajudicial para solução dos conflitos, conforme art. 31, §3º, da Lei Federal nº 13.465/2017 e art. 24, §7º, do Decreto Federal nº 9.310/2018.

Artigo 4º. Não havendo manifestação em contrário no período de 30 (trinta) dias, considerar-se-á como aceite pelos notificados os elementos e teor deste edital.

Artigo 5º. O presente Edital entra em vigor na data de sua publicação.

Uauá – Bahia, 05 de maio de 2024

Luís Alberto de Souza Filho
Presidente da CMRF

PRAÇA BELARMINO JOSÉ RODRIGUES, CENTRO, UAUÁ – BAHIA – BRASIL - CEP:48.950-000

<http://uaua.ba.gov.br> (74) 3673.1938 / 1707 - CNPJ.: 13.698.758/0001-97

Praça Praça Belarmino José Rodrigues | S/N | Centro | Uauá-Ba

www.pmuaua.ba.ipmbrasil.org.br

Prefeitura Municipal de Uauá



Vitor Hermenegildo L. de M. Silva
Engenheiro Civil
CREA-BA nº 052007150-6
3000114219BA

QUADROS DE COORDENADAS

LACIOS	AZIMUTES	DISTANCIA (M)	COORDENADAS (ETN)		COORDENADAS (NORMAIS)	
			X (metros)	Y (metros)	Latitude	Longitude
P01 - P02	141°43'26,51"	8,00	8.812.288,40	447.354,81	9°59'28,00" S	39°28'48,42" W
P02 - P03	231°43'26,51"	24,00	8.812.279,30	447.366,16	9°59'28,22" S	39°28'48,27" W
P03 - P04	321°43'26,51"	9,00	8.812.284,47	447.341,34	9°59'28,71" S	39°28'48,86" W
P04 - P01	51°43'26,51"	26,00	8.812.231,54	447.338,77	9°59'29,48" S	39°28'49,07" W

LOCALIZAÇÃO SITUAÇÃO IMAGEM DE SATELITE:



REGULAMENTAÇÃO URBANA E RURAL, CONSULTORIA, PERÍCIA
USUÁRIO: REGULARIZAÇÃO DE CRIMES, CADASTRAMENTO URBANO
PROJETOS DE ENGENHARIA, PROJETOS DE LOTEAMENTO GEORREFERENCIADO,
GEOPROCESSAMENTO, AEROFOTOGRAMETRIA, SISTEMAS E APLICATIVOS

DESCRIÇÃO: LOTE URBANO - IM: 01.01.034.0260.001		ÁREA TOTAL: 216,00 m²	DATA: 03/10/2023
LOCALIZAÇÃO: RUA NOVO HORIZONTE		C.P.F.: 164.781.935-00	PERIMETRO: 66,00 m
TÉCNICO RESPONSÁVEL: VITOR HERMENEGILDO LOBO DE MACEDO SILVA ENGENHEIRO CIVIL - CREA: 052007150-6		DATUM: SIRGAS2000	ZONA: 24 L
<i>José Francisco Neto</i> JOSÉ FRANCISCO NETO PROPRIETÁRIO		MERIDIANO: 39 ° W	FOLHA: 01 / 01
		COORDENADAS GEOGRAFICAS: LATITUDE: 9°50'29,00"S LONGITUDE: 39°28'48,45"W	

Prefeitura Municipal de Uauá



ESTADO DA BAHIA

PREFEITURA MUNICIPAL DE UAUÁ

GABINETE DO PREFEITO

COMISSÃO MUNICIPAL DE REGULARIZAÇÃO FUNDIÁRIA

REGULARIZAÇÃO FUNDIÁRIA DE INTERESSE ESPECÍFICO - REURB-E

EDITAL DE NOTIFICAÇÃO Nº 033/2024

O MUNICÍPIO DE UAUÁ, pessoa jurídica de direito público interno, inscrito no CNPJ n.º 13.698.758/0001-97, com prefeitura situada à Praça Belarmino José Rodrigues, s/n, Centro, CEP 48950-000, Uauá/BA, representado legalmente pelo Prefeito Marcos Henrique Lobo Rosa, vem, através deste edital **NOTIFICAR A TODOS OS TITULARES DE DOMÍNIO, CONFINANTES E TERCEIROS EVENTUALMENTE INTERESSADOS**, que o núcleo urbano informal consolidado, de área de 124,99 m², localizado na RUA LUIZ ELPÍDIO, Nº 03, CENTRO, de posse de ISAQUE DO VALE FERREIRA SILVA, com a descrição georreferenciada nos documentos em anexo, encontra-se em processo de Regularização Fundiária, na modalidade Específica, conforme Lei Federal nº 13.465/2017 e Decreto Federal nº 9.310/2018. O supracitado núcleo urbano está em fase de regularização fundiária, na qual foi realizado o levantamento planialtimétrico e cadastral, com georreferenciamento, subscrito por profissional competente, acompanhado de Anotação de Responsabilidade Técnica (ART), afim de emissão de matrícula individualizada ao detentor (a) da posse do referido núcleo, bem como, legalização das benfeitorias existentes, necessárias para fins de Regularização Fundiária, objeto de matrícula a ser registrada no respectivo Cartório de Registro de Imóveis de Uauá/BA.

Art. 1º. A gleba é localizada neste município de Uauá – BA, com sua descrição técnica pormenorizada na planta anexo.

Art. 2º. Os titulares de domínio, confinantes e terceiros eventualmente interessados são notificados por este edital, sendo que a ausência de impugnação implicará a perda do eventual direito de que os notificados titularizem sobre o imóvel objeto da Regularização Fundiária, de acordo com o art. 31, §1º, §5º e §6º, da Lei Federal nº 13.465/2017 e art. 24, §1º, §5º e §6º, do Decreto Federal nº 9.310/2018.

Art. 3º. As eventuais impugnações cabíveis, contrárias ao objeto deste ato, deverão ser apresentadas no prazo de **30 (trinta) dias**, a contar da data da última publicação do presente edital, sendo protocoladas na Coordenadoria Especial de Projetos e Convênios, localizada da sede da Prefeitura Municipal de Uauá, com as devidas justificativas plausíveis que serão analisadas pelos setores responsáveis, priorizando o procedimento extrajudicial para solução dos conflitos, conforme art. 31, §3º, da Lei Federal nº 13.465/2017 e art. 24, §7º, do Decreto Federal nº 9.310/2018.

Artigo 4º. Não havendo manifestação em contrário no período de 30 (trinta) dias, considerar-se-á como aceite pelos notificados os elementos e teor deste edital.

Artigo 5º. O presente Edital entra em vigor na data de sua publicação.

Uauá – Bahia, 10 de abril de 2024

Luís Alberto de Souza Filho
Presidente da CMRF

PRAÇA BELARMINO JOSÉ RODRIGUES, CENTRO, UAUÁ – BAHIA – BRASIL - CEP:48.950-000
<http://uaua.ba.gov.br> (74) 3673.1938 / 1707 - CNPJ.: 13.698.758/0001-97

Praça Praça Belarmino José Rodrigues | S/N | Centro | Uauá-Ba

www.pmuaua.ba.ipmbrasil.org.br

Prefeitura Municipal de Uauá



TABELA DE COORDENADAS

LADOS	AZIMUTES	DISTANCIA (m)	COORDENADAS (UTM)		COORDENADAS (GEOGRAFICAS)	
			N (metros)	E (metros)	Latitude	Longitude
P1 P2	91°23'12"	10,80	8.911.868,901	447.423.133	9°50'36,082" S	39°28'46,209" W
P2 P3	178°25'47"	9,85	8.911.868,640	447.433,930	9°50'36,091" S	39°28'45,854" W
P3 P4	271°11'39"	4,60	8.911.858,794	447.434.200	9°50'36,412" S	39°28'45,846" W
P4 P5	177°04'13"	3,50	8.911.858,890	447.429,601	9°50'36,409" S	39°28'45,997" W
P5 P6	271°47'35"	5,83	8.911.855,394	447.429,780	9°50'36,523" S	39°28'45,991" W
P6 P1	356°28'51"	13,35	8.911.855,577	447.423,953	9°50'36,516" S	39°28'46,182" W

LEVANTAMENTO PLANIMÉTRICO GEORREFERENCIADO

OBJETIVO: DOCUMENTAÇÃO

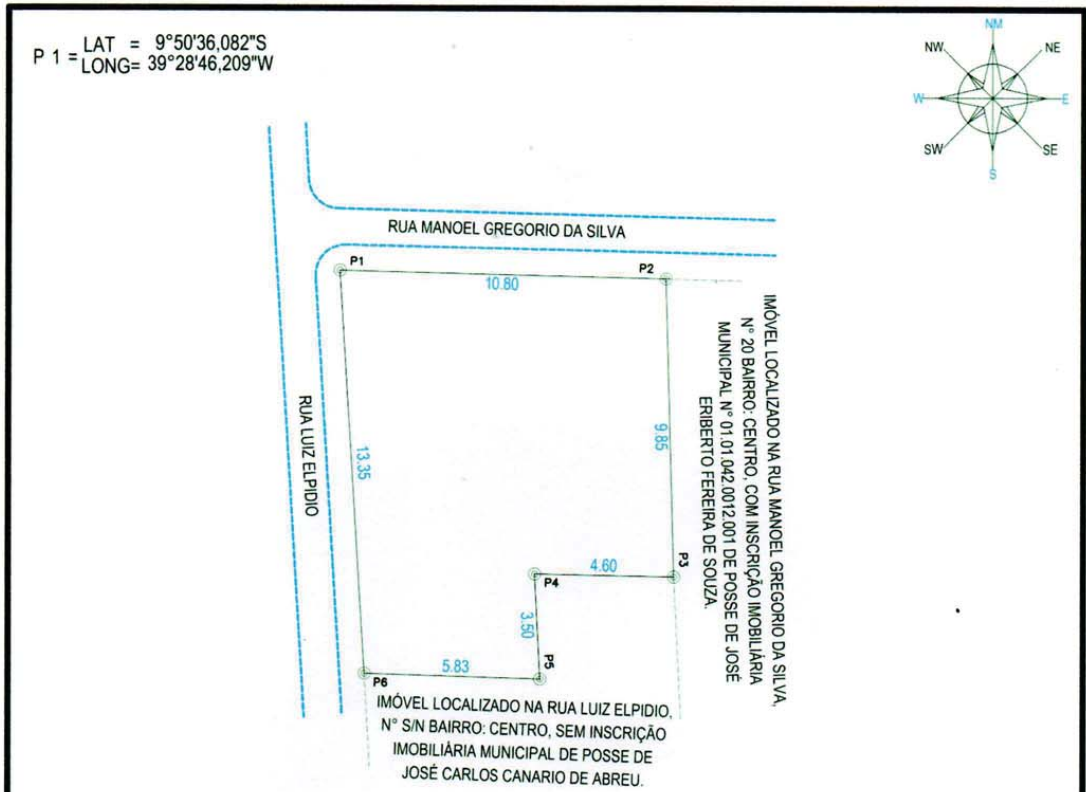
PROPRIETÁRIO: ISAQUE DO VALE FERREIRA SILVA - CPF: 048.950.115-00

ASSINATURA: *Isaque do Vale F. Silva*

ENDEREÇO: RUA LUIZ ELPIDIO Nº 03

IMÓVEL: ÁREA URBANA

MUNICÍPIO: UAUÁ

UF: MA

DISTRITO: SÃO JOSÉ DE ADE

BAIRRO: CENTRO

RESP. CREA/SE 271674499-8

INSCRIÇÃO IMOBILIÁRIA: 01.01.042.0003.001

LEVANTAMENTO: ISUQUE DO VALE

ART:

ÁREA TOTAL: 124,99 m²

PERÍMETRO: 47,93 ml

ESCALA: 1:200

DATA MED: 02/04/2024

DESENHO: DOUGLAS RAMOS

SISTEMA DE COORDENADAS PLANAS UTM
 DATUM OFICIAL - SIRGAS2000
 MERIDIANO CENTRAL 39° WGr
 LATITUDE = 9°50'36,082" S
 LONGITUDE = 39°28'46,209" W
 UTM N = 8.911.868.901 m
 UTM E = 447.423.133 m
 K = Fator de Escala = 0,999633983
 Data = 02/04/2024
 C = Convergência meridiana = 0°4'55,104"

WR SERVIÇOS TOPOGRÁFICOS
 RUA PAULINO DO BAIRRO ALTO DO CONSULERO UAUÁ - BA
 ENFRENTE AO POSTO DE SAÚDE DO ALTO
 GEO CADASTRO AMBIENTAL E LOTAMENTOS
 Cui e ZAP: (74) 99962-0380
 www.wrtopograficos.com.br

(74) 99964-1893

(74) 99985-5225

Prefeitura Municipal de Uauá



ESTADO DA BAHIA

PREFEITURA MUNICIPAL DE UAUÁ

GABINETE DO PREFEITO

COMISSÃO MUNICIPAL DE REGULARIZAÇÃO FUNDIÁRIA

REGULARIZAÇÃO FUNDIÁRIA DE INTERESSE ESPECÍFICO – REURB-E

EDITAL DE NOTIFICAÇÃO Nº 034/2024

O MUNICÍPIO DE UAUÁ, pessoa jurídica de direito público interno, inscrito no CNPJ n.º 13.698.758/0001-97, com prefeitura situada à Praça Belarmino José Rodrigues, s/n, Centro, CEP 48950-000, Uauá/BA, representado legalmente pelo Prefeito Marcos Henrique Lobo Rosa, vem, através deste edital **NOTIFICAR A TODOS OS TITULARES DE DOMÍNIO, CONFINANTES E TERCEIROS EVENTUALMENTE INTERESSADOS**, que o núcleo urbano informal consolidado, de área de 215,69 m², localizado na RUA VICENTE JOSÉ BARBOSA, Nº 301, CENTRO, de posse de ISAQUE DO VALE FERREIRA SILVA, com a descrição georreferenciada nos documentos em anexo, encontra-se em processo de Regularização Fundiária, na modalidade Específica, conforme Lei Federal nº 13.465/2017 e Decreto Federal nº 9.310/2018. O supracitado núcleo urbano está em fase de regularização fundiária, na qual foi realizado o levantamento planialtimétrico e cadastral, com georreferenciamento, subscrito por profissional competente, acompanhado de Anotação de Responsabilidade Técnica (ART), afim de emissão de matrícula individualizada ao detentor (a) da posse do referido núcleo, bem como, legalização das benfeitorias existentes, necessárias para fins de Regularização Fundiária, objeto de matrícula a ser registrada no respectivo Cartório de Registro de Imóveis de Uauá/BA.

Art. 1º. A gleba é localizada neste município de Uauá – BA, com sua descrição técnica pormenorizada na planta anexo.

Art. 2º. Os titulares de domínio, confinantes e terceiros eventualmente interessados são notificados por este edital, sendo que a ausência de impugnação implicará a perda do eventual direito de que os notificados titularizem sobre o imóvel objeto da Regularização Fundiária, de acordo com o art. 31, §1º, §5º e §6º, da Lei Federal nº 13.465/2017 e art. 24, §1º, §5º e §6º, do Decreto Federal nº 9.310/2018.

Art. 3º. As eventuais impugnações cabíveis, contrárias ao objeto deste ato, deverão ser apresentadas no prazo de **30 (trinta) dias**, a contar da data da última publicação do presente edital, sendo protocoladas na Coordenadoria Especial de Projetos e Convênios, localizada da sede da Prefeitura Municipal de Uauá, com as devidas justificativas plausíveis que serão analisadas pelos setores responsáveis, priorizando o procedimento extrajudicial para solução dos conflitos, conforme art. 31, §3º, da Lei Federal nº 13.465/2017 e art. 24, §7º, do Decreto Federal nº 9.310/2018.

Artigo 4º. Não havendo manifestação em contrário no período de 30 (trinta) dias, considerar-se-á como aceite pelos notificados os elementos e teor deste edital.

Artigo 5º. O presente Edital entra em vigor na data de sua publicação.

Uauá – Bahia, 10 de abril de 2024

Luís Alberto de Souza Filho
Presidente da CMRF

PRAÇA BELARMINO JOSÉ RODRIGUES, CENTRO, UAUÁ – BAHIA – BRASIL - CEP:48.950-000

<http://uaua.ba.gov.br> (74) 3673.1938 / 1707 - CNPJ.: 13.698.758/0001-97

Praça Praça Belarmino José Rodrigues | S/N | Centro | Uauá-Ba

www.pmuaua.ba.ipmbrasil.org.br

Prefeitura Municipal de Uauá

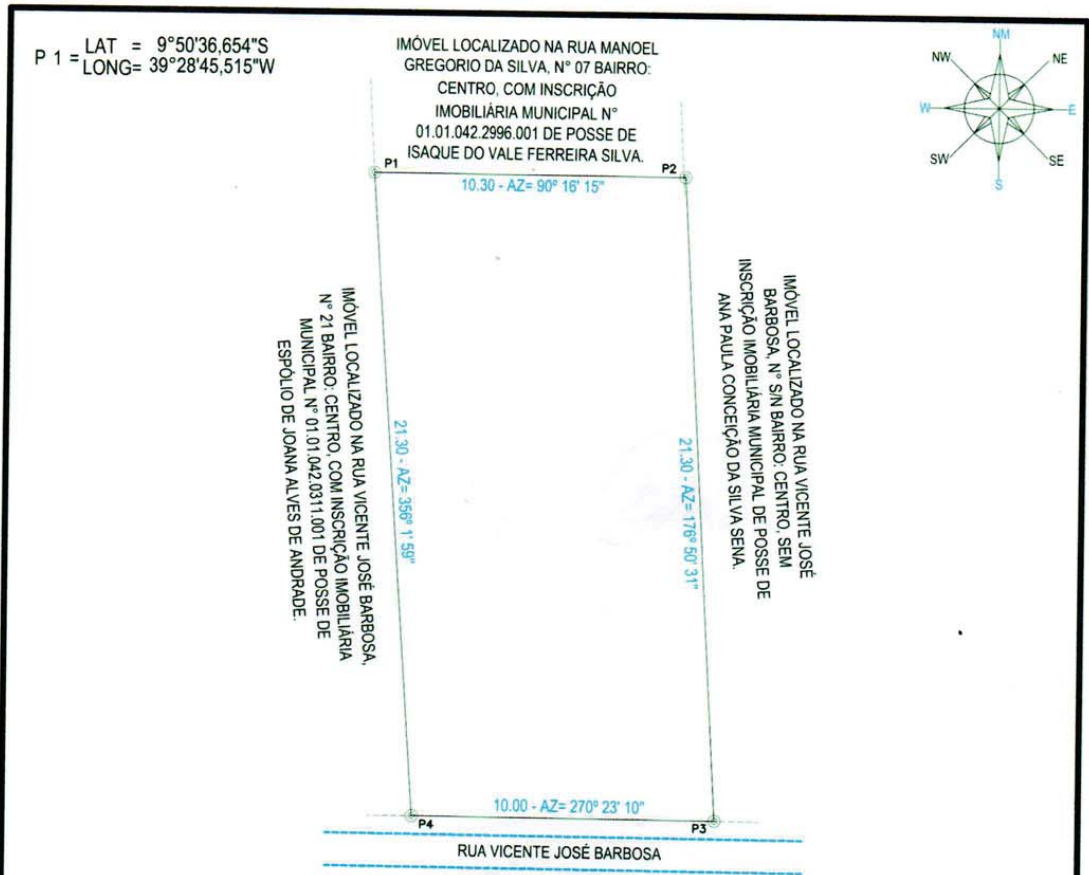

MAPA DE LOCALIZAÇÃO



TABELA DE COORDENADAS

LADOS	AZIMUTES	DISTANCIA (m)	COORDENADAS (UTM)		COORDENADAS (GEOGRAFICAS)	
			N (metros)	E (metros)	Latitude	Longitude
P1 P2	90°16'15"	10,30	8.911.851,390	447.444,290	9°50'36,654" S	39°28'45,515" W
P2 P3	176°50'31"	21,30	8.911.851,341	447.454,590	9°50'36,656" S	39°28'45,177" W
P3 P4	270°23'10"	10,00	8.911.830,074	447.455,763	9°50'37,348" S	39°28'45,139" W
P4 P1	356°01'59"	21,30	8.911.830,141	447.445,763	9°50'37,346" S	39°28'45,468" W

LEVANTAMENTO PLANIMÉTRICO GEORREFERENCIADO

OBJETIVO:

DOCUMENTAÇÃO

SISTEMA DE COORDENADAS PLANAS UTM
 DATUM OFICIAL - SIRGAS2000
 MERIDIANO CENTRAL 39° WGr
 LATITUDE = 9°50'36,654" S
 LONGITUDE = 39°28'45,515" W
 UTM N = 8.911.851,390 m
 UTM E = 447.444,290 m
 K=Fator de Escala = 0,999633956
 Data = 02/04/2024
 C = Convergência meridiana = 0°4'54,990"

PROPRIETÁRIO: ISAQUE DO VALE FERREIRA SILVA - CPF: 048.950.115-00

ASSINATURA: *Isaque do Vale F. Silva*

ÁREA TOTAL:
215,69 m²

ENDEREÇO:
RUA VICENTE JOSÉ BARROSA Nº 301

IMÓVEL:
ÁREA URBANA

PERÍMETRO:
62,90 ml

MUNICÍPIO:
UAUÁ

UF:
BAHIA

DISTRITO:
Isaque do Vale F. Silva
Engenheiro Civil

ESCALA:
1:200

BAIRRO:
CENTRO

RESP. TÉCNICO:
CREA SE 271674499-8

INSCRIÇÃO IMOBILIÁRIA:
01.01.042.0301.001

DATA MED:
02/04/2024

LEVANTAMENTO:
ISAQUE DO VALE

CREA: Nº 3070060399BA

ART:

DESENHO:
DOUGLAS RAMOS



WR SERVIÇOS TOPOGRÁFICOS

RUA PAUÉ N.º 20 BAIRRO: ALTO DO CONSULERO UAUÁ - BA
 PERTINENTE AO POSTO DE SAÚDE DO ALTO
 GEO. CADASTRO AMBIENTAL E LOTEAMENTOS
 Cel e ZAP: (74) 99962-0380
 www.wr-geo.com.br



(74) 99964-1893

(74) 99985-5225

Prefeitura Municipal de Uauá

Concorrência



ESTADO DA BAHIA

PREFEITURA MUNICIPAL DE UAUÁ

GABINETE DO PREFEITO

TERMO DE ADESÃO À ATA DE REGISTRO DE PREÇOS N.º 001/2024

Concorrência/ Sistema de Registro de Preço 001/2023.

Processo administrativo de origem nº 025/2023.

Modalidade: Concorrência.

Objeto: ADESÃO DA ATA DE REGISTRO DE PREÇOS N.º 001/2024, ORIGINÁRIO DO CONSÓRCIO INTERMUNICIPAL DO VALE DO RIO GAVIÃO - CIVALEG, SEDIADO NA CIDADE DE VITÓRIA DA CONQUISTA, PARA CONTRATAÇÃO DE EMPRESA ESPECIALIZADA NOS SERVIÇOS DE PAVIMENTAÇÃO DE VIAS URBANAS E EXECUÇÃO DE ESTRADAS VICINAIS, NOS MUNICÍPIOS INTEGRANTES DO CONSÓRCIO INTERMUNICIPAL DO VALE DO GAVIÃO – CIVALEG, DIVIDIOS EM DOIS LOTES: Anexo I-(Planilha Descritiva de Itens)

LOTE I : PAVIMENTAÇÃO DE VIAS URBANAS – Valor R\$ 4.052.610,42(Quatro Milhões Cinquenta e Dois Mil, Seiscentos e Dez Reais e Quarenta e Dois Centavos)

LOTE II : EXECUÇÃO DE ESTRADAS VICINAIS. – Valor R\$ 6.006.354,64 (Seis Milhões, seis mil, trezentos e Cinquenta e Quatro Reais e Sessenta e Quatro Centavos)

Totalizando uma importância de R\$ 10.058.965,06 (Dez Milhões, Cinquenta e Oito Mil, Novecentos e Sessenta e Cinco Reais e Seis Centavos)

Órgão Gerenciador: Consórcio Intermunicipal do Vale do Rio Gavião -CIVALEG – Bahia – Pessoa Jurídica de Direito Público Interno.

9 DE JULHO

Órgão Aderente: Prefeitura Municipal de Uauá – Ba, através da Secretaria Municipal de Infraestrutura Transportes e Serviços públicos.

Empresa detentora do Registro: **COMPANHIA AMBIENTAL ROCKEFELLER LTDA**, inscrita no **CNPJ SOB O N.º 22.851.371/0001-10**, com sede na Avenida olivia Flores, nº 286, Landar 2 sala 204, Bairro, Candeias, CEP:45.028-100, Centro, Vitória da Conquista - Ba.

A quantidade, descrição e valor do objeto a ser entregue está indicado abaixo e deverá seguir as especificações e condições definidas na **Ata de Registro de Preços N.º 001/2024**.

PRAÇA BELARMINO JOSÉ RODRIGUES, CENTRO, UAUÁ – BAHIA – BRASIL - CEP: 48.950-000

<http://uaua.ba.gov.br>

@prefeiturauaua

licitacao@uaua.ba.gov.br

(74) 3673.1938 / 1707

CNPJ.: 13.698.758/0001-97

Praça Praça Belarmino José Rodrigues | S/N | Centro | Uauá-Ba

www.pmuaua.ba.ipmbrasil.org.br

Prefeitura Municipal de Uauá



ESTADO DA BAHIA

PREFEITURA MUNICIPAL DE UAUÁ

GABINETE DO PREFEITO

ANEXO I

PLANILHA DESCRITIVA DE ITENS

ITEM	SERVIÇO		UNID.	QUANTIDADE / M	PREÇOS UNITÁRIOS (R\$)			PREÇO TOTAL (R\$)
	TABELA	CÓDIGO			S/M	S/BDI	C/BDI	
GERAL							R\$ 4.051.260,00	
							R\$ 1.350,42	
1	SICRO	MOB_DESMOB_2	vg	0,00000200	S	772.765,34	978.939,13	1,96
1.1								1,96
2	SICRO	CANTEIRO_2	un	0,00000100	S	3.112.542,00	3.942.968,21	3,94
2.1								3,94
3	SICRO	ADM_LOCAL_2	un	0,00000100	S	1.260.636,32	1.596.974,09	1,60
3.1								1,60
4	SICRO	2003866	m²	8,0000	S	8,18	10,36	208,74
4.48								82,88
4.49								72,86
4.50								53,00
5								789,31
5.1								271,47

LOTE I

SERVIÇO: PAVIMENTAÇÃO DE VIAS URBANAS
 LOCAL DOS SERVIÇOS: MUNICÍPIOS DO CONSORCIO INTERMUNICIPAL DO VALE DO RIO GAVIÃO - CIVALERG
 PREÇO BASE/TABELAS: SICRO - BAHIA - ABRIL/2023 - SEM DEONERAÇÃO
 SINAPI - BAHIA - AGOSTO/2023 - NÃO DEONERADO

DATA-ORÇAMENTO: 18/09/2023
 BDI (SERVIÇOS): 26,68%
 BDI (MATERIAL-BETUMINOSO): 11,48%

PRAÇA BELARMINO JOSÉ RODRIGUES, CENTRO, UAUÁ – BAHIA – BRASIL - CEP: 48.950-000
<http://uaua.ba.gov.br> @prefeitourauua licitacao@uaua.ba.gov.br (74) 3673.1938 / 1707
 CNPJ.: 13.698.758/0001-97

Praça Praça Belarmino José Rodrigues | S/N | Centro | Uauá-Ba

www.pmuaua.ba.ipmbrasil.org.br

Este documento foi assinado digitalmente por SERASA Experian
 63545B53CAF2FDC1228B1335F87B728B

Prefeitura Municipal de Uauá



ESTADO DA BAHIA

PREFEITURA MUNICIPAL DE UAUÁ

GABINETE DO PREFEITO

5.1.1	SINAPI	97636	Demolição parcial de pavimento asfáltico, de forma mecanizada, sem reaproveitamento. AF_12/2017	m ²	8,0000	S	22,11	28,01	224,08
5.1.2	SICRO	1600436	Demolicao de concreto simples	m ³	0,0400	S	388,26	491,85	19,67
5.1.3	CPU_1	001(S)	Retirada de meio fio c/ empilhamento para reaproveitamento	m	2,0000	S	10,94	13,86	27,72
5.2			REMOÇÃO DOS ENTULHOS						2,15
5.2.1	SINAPI	100982	Carga, manobra e descarga de entulho em caminhão basculante 10 m ³ - carga com escavadeira hidráulica (caçamba de 0,80 m ³ / 111 hp) e descarga livre (unidade: m3). AF_07/2020	m ³	0,0200	S	9,19	11,64	0,23
5.2.2	SINAPI	95875	Transporte com caminhão basculante de 10 m ³ , em via urbana pavimentada, dmt até 30 km (Unidade: m ³ km). AF_07/2020	m ³ km	0,6009	S	2,47	3,13	1,88
5.2.3	SINAPI	100574	Espalhamento de material com trator de esteiras. AF_11/2019	m ³	0,0200	S	1,54	1,95	0,04
5.3			RECOMPOSIÇÃO DE SUB-LEITO, SUB-SABEE BASE						258,35
5.3.1	SICRO	4011209	Regularização do subleito	m ²	8,0000	S	1,13	1,43	11,44
5.3.2	SICRO	4011227	Sub-base de solo estabilizado granulometricamente sem mistura com material de jazida	m ³	1,6000	S	11,62	14,72	23,55
5.3.3	SICRO	4011275	Base ou sub-base de brita graduada com brita produzida	m ³	1,6000	S	110,20	139,60	223,36
5.4			PAVIMENTAÇÃO						41,34
5.4.1	SICRO	4011352	Imprimação com emulsão asfáltica	m ²	8,0000	S	0,41	0,52	4,16
5.4.2	SICRO	4011471	Concreto asfáltico com borracha - faixa C - brita comercial	t	0,1200	S	244,55	309,80	37,18
5.5			AQUISIÇÃO DE MATERIAIS BETUMINOSOS						56,50
5.5.1	ANP (INCLUSO ICMS)	ANP1	Fornecimento de emulsão asfáltica para imprimação	t	0,0031	M	3.008,10	3.353,43	10,46
5.5.2	ANP (INCLUSO ICMS)	ANP2	Fornecimento de cimento asfáltico CAP 50/70 com 15% de borracha de pneu	t	0,0072	M	5.795,70	6.394,16	46,04

PRAÇA BELARMINO JOSÉ RODRIGUES, CENTRO, UAUÁ – BAHIA – BRASIL - CEP: 48.950-000
<http://uaua.ba.gov.br> @prefeiturauaua licitacao@uaua.ba.gov.br
 CNPJ.: 13.698.758/0001-97

(74) 3673.1938 / 1707

Praça Praça Belarmino José Rodrigues | S/N | Centro | Uauá-Ba

www.pmuaua.ba.ipmbrasil.org.br

Prefeitura Municipal de Uauá



ESTADO DA BAHIA

PREFEITURA MUNICIPAL DE UAUÁ

GABINETE DO PREFEITO

5.6													159,50
5.6.1	COTAÇÃO	Mercado1		TRANSPORTE DE MATERIAIS BETUMINOSOS									
				Transporte de emulsão asfáltica para	t								457,28
				imprimação		0,1200	S		360,97				54,87
5.6.2	COTAÇÃO	Mercado2		Transporte de cimento asfáltico CAP 50/70	t	0,1200	S		688,28				104,63
6													269,46
				DRENAGEM SUPERFICIAL									
6.1	SICRO	2003368		Melo fio de concreto - MFC 01 - areia extraída e	m	2,0000	S		104,65				265,14
				brita produzida - forma de madeira									
6.2	SICRO	1505878		Enrocamento de pedra arrumada manualmente -	m³	0,0200	S		170,62				4,32
				pedra de mão produzida - confecção e									
				assentamento									
7													53,97
				SINALIZAÇÃO									0,76
7.1				SINALIZAÇÃO HORIZONTAL									0,32
7.1.1	SICRO	5213403		Pintura de faixa - tinta base acrílica emulsificada	m²	0,0125	S		19,95				25,27
				em água - espessura de 0,5 mm									
7.1.2	SICRO	5213409		Pintura de setas e zebrações - termoplástico por	m²	0,0012	S		95,45				120,92
				extrusão - espessura de 3,0 mm									
7.1.3	SICRO	5213360		Tacha refletiva bidirecional - fornecimento e	un	0,0050	S		30,86				39,09
				colocação									
7.1.4	SICRO	5213359		Tacha refletiva monodirecional - fornecimento e	un	0,0002	S		27,31				34,60
				colocação									
7.1.5	SICRO	5213361		Tachão refletivo monodirecional - fornecimento e	un	0,0005	S		94,87				120,18
				colocação									
7.1.6	SICRO	5213362		Tachão refletivo bidirecional - fornecimento e	un	0,0001	S		96,33				122,03
				colocação									
7.2													33,41
				SINALIZAÇÃO VERTICAL									
7.2.1	SICRO	5213572		Fornecimento e implantação de placa em apo -	m²	0,0125	S		606,01				767,69
				película III + III									
7.2.2	SICRO	5213484		Fornecimento e implantação de placa em	m²	0,0125	S		1.108,70				1.404,50
				alumínio, espessura de 1,5 mm, modulada, aérea -									
				película retrorrefletiva tipo III + III									
7.2.3	SINAPI	5050		Poste conico continuo em aço galvanizado,	un	0,0125	S		499,82				633,17
				reto, flangeado, h = 3 m, diâmetro inferior =									
				95 mm									6,25

PRAÇA BELARMINO JOSÉ RODRIGUES, CENTRO, UAUÁ – BAHIA – BRASIL - CEP: 48.950-000

<http://uaua.ba.gov.br>

@prefeituraauaua

licitacao@uaua.ba.gov.br

(74) 3673.1938 / 1707

CNPJ.: 13.698.758/0001-97

Praça Praça Belarmino José Rodrigues | S/N | Centro | Uauá-Ba

www.pmuaua.ba.ipmbrasil.org.br

Este documento foi assinado digitalmente por SERASA Experian
63545B53CAF2FDC1228B1335F87B728B

Prefeitura Municipal de Uauá



ESTADO DA BAHIA

PREFEITURA MUNICIPAL DE UAUÁ

GABINETE DO PREFEITO

7.3																				19,80
7.3.1	SINAPI	34723	PLACA DE IDENTIFICAÇÃO DE LOGRADOUROS Placa de sinalização em chapa de aço num 16 com pintura refletiva	m²	0,0125	S	750,75													11,89
7.3.2	SINAPI	5050	Poste conico continuo em aço galvanizado, reto, flangeado, h = 3 m, diametro inferior = *95* mm	un	0,0125	S	499,82													7,91
7.4			INSTALAÇÃO DE PLACAS DE SINALIZAÇÃO																	0,00
7.4.1	SINAPI	93358	Escavação manual de vala com profundidade menor ou igual a 1,30 m. AF_03/2016	m³	0,0000	S	84,93													0,00
7.4.2	SICRO	4815671	Reaterio e compactação com soquete vibratório	m³	0,0000	S	16,16													0,00
8			OBRAS COMPLEMENTARES																	21,44
8.1	SICRO	2003948	Melo fio de concreto - MFC 05 moldado no local com extrusora e concreto usinado - areia extraída e brita produzida	m	0,5000	S	19,77													12,52
8.2	SICRO	4915777	Reassentamento manual de meio-fio com material arrancado da pista	m	0,5000	S	14,08													8,92
9			SERVIÇOS TECNOLÓGICOS																	1,65
9.1	COTAÇÃO	Mercado3	Ensaios de regularização do subleito	un	0,0002	S	274,90													0,07
9.2	COTAÇÃO	Mercado4	Ensaios de base estabilizada granulometricamente	un	0,0004	S	274,90													0,14
9.3	COTAÇÃO	Mercado5	Ensaios de imprimação - asfalto diluido	un	0,0021	S	274,90													0,72
9.4	COTAÇÃO	Mercado6	Ensaios de concreto asfaltico	un	0,0021	S	274,90													0,72

PRAÇA BELARMINO JOSÉ RODRIGUES, CENTRO, UAUÁ – BAHIA – BRASIL - CEP: 48.950-000
<http://uaua.ba.gov.br> @prefeituraauaua licitacao@uaua.ba.gov.br
 CNPJ.: 13.698.758/0001-97

(74) 3673.1938 / 1707

Praça Praça Belarmino José Rodrigues | S/N | Centro | Uauá-Ba

www.pmuaua.ba.ipmbrasil.org.br

Este documento foi assinado digitalmente por SERASA Experian
 63545B53CAF2FDC1228B1335F87B728B

Prefeitura Municipal de Uauá



ESTADO DA BAHIA

PREFEITURA MUNICIPAL DE UAUÁ

GABINETE DO PREFEITO

Item	Código	Descrição	Unid.	Memória	Quantidade	Preços Unitários			Valor
						S/M	S/BDI	C/BDI	
36,2		Área faixa de rolamento (m2)	199100						
36200		Área do corte (m2)	235300						
5,5		Volume do corte a cada metro (m3)	1,95						
6,5		Volume do corte Total (m3)	70590						
0,3									
<p>Com obras de drenagem, estimase um aumento de 20% do valor. Porém, dependerá da análise do trecho.</p> <p>OU seja, com obra de drenagem, o valor por m seria 20% maior =</p>									
Sem obras de drenagem		Valor por km	Valor por m	Valor por km	Valor por m	Valor por km	Valor por m	Valor por km	Valor por m
		R\$ 165,92	R\$ 165,92x1,40	R\$ 199,11	R\$ 199,11	R\$ 199,11	R\$ 199,11	R\$ 199,11	R\$ 199,11
		Quantidade de Km	36,2	Quantidade de Km	30,13				

Serviço	Código	Descrição	Unid.	Memória	Quantidade	S/M	S/BDI	C/BDI	Valor
<p>EXECUÇÃO DE ESTRADAS VICINAIS</p> <p>MUNICÍPIOS DO CONSORCIO INTERMUNICIPAL DO VALE DO RIO GAVIÃO - CIVALENG</p> <p>SICRO - BAHIA - ABRIL/2023 - SEM DESONERAÇÃO</p> <p>SINAPI - BAHIA - AGOSTO/2023 - NÃO DESONERADO</p> <p>DATA-ORÇAMENTO: 18/09/2023</p> <p>BDI (SERVICOS): 26,68%</p> <p>BDI (MATERIAL BETUMINOSO): 11,48%</p>									
		EXECUÇÃO DE ESTRADAS VICINAIS							6.006,334,64
		MOBILIZAÇÃO/DESMOBILIZAÇÃO							99.155,68
MOB_DESMOB_2		Mobilização/Desmobilização	VE	PROPORÇÃO VALOR TOTAL DO LOTE	0,2550	S	306.989,00	388.893,67	99.155,68
CANTEIRO_2		Canteiro de Obras	un	PROPORÇÃO VALOR TOTAL DO LOTE	0,1275	S	1.470.000,00	1.862.196,00	237.400,77
									237.400,77

PRAÇA BELARMINO JOSÉ RODRIGUES, CENTRO, UAUÁ – BAHIA – BRASIL - CEP: 48.950-000
<http://uaua.ba.gov.br> @prefeituraauaua licitacao@uaua.ba.gov.br (74) 3673.1938 / 1707
 CNPJ.: 13.698.758/0001-97

Prefeitura Municipal de Uauá



ESTADO DA BAHIA

PREFEITURA MUNICIPAL DE UAUÁ

GABINETE DO PREFEITO

SERVICO LOCAL DOS SERVICOS:	EXECUÇÃO DE ESTRADAS VICINAIS	DATA-ORÇAMENTO:	18/09/2023
PREÇO BASE / TABELAS:	MUNICIPIOS DO CONSORCIO INTERMUNICIPAL DO VALE DO RIO GAVIÃO - CIVALERG	BDI (SERVICOS):	26,68%
	SICRO - BAHIA - ABRIL/2023 - SEM DESONERAÇÃO	BDI (MATERIAL BETUMINOSO):	11,48%
	SINAPI - BAHIA - AGOSTO/2023 - NÃO DESONERADO		
3	ADMINISTRAÇÃO LOCAL		0,00
3.1	ADM_LOCAL_2		
	Administração Local	PROPORÇÃO VALOR TOTAL DO LOTE	0,0000
			0,00
4	TERRAPLENAGEM		1.419.685,64
4.1	Desmatamento, destocamento, limpeza de área e estocagem do material de limpeza com árvores de diâmetro até 0,15 m	CONSIDERA-SE 30% DA ÁREA DO CORTE	70.590,0000
			0,67
4.2	Destocamento de árvores com diâmetro de 0,15 a 0,30 m	CONSIDERA-SE UMA ÁRVORE A CADA 30 M2 DA ÁREA	2.353,0000
			39,25
4.3	Destocamento de árvores com diâmetro maior que 0,30 m	CONSIDERA-SE UMA ÁRVORE A CADA 60 M2 DA ÁREA	1.176,5000
			77,46
4.6	Escavação, carga e transporte em material de 1ª categoria - DMT de 50 m	70% DO VOLUME DO CORTE	49.413,0000
			2,81
4.23	Escavação, carga e transporte de material de 2ª categoria - DMT de 1.200 a 1.400 m - caminho de serviço em revestimento primário - com escavadeira e caminhão basculante de 14 m³	30% DO VOLUME DO CORTE	21.177,0000
			9,56
4.35	Compactação de aterros a 100% do Proctor normal	VOLUME TOTAL	70.590,0000
			4,85
4.37	regularização de bota-fora com espalhamento e compactação	50%	35.295,0000
			3,79
4.38	Espalhamento de material em bota-fora	50%	35.295,0000
			1,55
			4,80
			1,96
			169.416,00
			69.178,20

PRAÇA BELARMINO JOSÉ RODRIGUES, CENTRO, UAUÁ – BAHIA – BRASIL - CEP: 48.950-000

<http://uaua.ba.gov.br>

@prefeiturauaua

licitacao@uaua.ba.gov.br

(74) 3673.1938 / 1707

CNPJ.: 13.698.758/0001-97

Praça Praça Belarmino José Rodrigues | S/N | Centro | Uauá-Ba

www.pmuaua.ba.ipmbrasil.org.br

Este documento foi assinado digitalmente por SERASA Experian
63545B53CAF2FDC1228B1335F87B728B

Prefeitura Municipal de Uauá



ESTADO DA BAHIA

PREFEITURA MUNICIPAL DE UAUÁ

GABINETE DO PREFEITO

SERVICO: LOCAL DOS SERVIÇOS:	PREÇO BASE / TABELAS:	EXECUÇÃO DE ESTRADAS VICINAIS MUNICÍPIOS DO CONSORCIO INTERMUNICIPAL DO VALE DO RIO GAVIÃO - CIVALERG	DATA-ORÇAMENTO: BDI (SERVIÇOS): BDI (MATERIAL BETUMINOSO):
4.40	SICRO	SICRO - BAHIA - ABRIL/2023 - SEM DESONERAÇÃO SINAPI - BAHIA - AGOSTO/2023 - NÃO DESONERADO	18/09/2023 26,68% 11,48%
4.41	SICRO	2003859 Colchão drenante com espalhamento e compactação mecânicos - brita produzida	406,2764 65,78 83,33 33.855,01
5	SICRO	2003590 Dreno longitudinal profundo para corte em rocha DPR 02 - tubo PEAD e brita produzida	11,0531 122,39 155,04 1.713,67
5.1	SICRO	PAVIMENTAÇÃO IMPLANTAÇÃO	
5.1.1	SICRO	4011209 Regularização do subleito	1,13 1,43 336,479,00
5.1.2	SICRO	4011227 Sub-base de solo estabilizado granulometricamente sem mistura com material de jazida	49.413,0000 11,62 14,72 727.359,36
5.1.3	SICRO	4011275 Base ou sub-base de brita graduada com brita produzida	21.177,0000 110,20 139,60 2.956.309,20
7	SICRO	SINALIZAÇÃO	
7.1	SICRO	SINALIZAÇÃO VERTICAL	63.990,74 63.990,74
7.1.3	SICRO	5216111 Fornecimento e implantação de suporte e travessa para placa de sinalização em madeira de lei tratada 8 x 8 cm	362,0000 139,54 176,77 63.990,74
9	SICRO	AMBIENTAL	
9.3	SICRO	4413989 Plantio de mudas arbóreas com porte de 30 a 80 cm em covas de 0,60 x 0,60 x 0,60m	3.529,5000 35,55 45,03 158.933,39
10	COTAÇÃO	SERVIÇOS TECNOLÓGICOS	
10.1	COTAÇÃO	Mercado8 Ensaios de Regularização do Subleito	44,4920 41,64 52,75 7.040,86 2.346,95

PRAÇA BELARMINO JOSÉ RODRIGUES, CENTRO, UAUÁ – BAHIA – BRASIL - CEP: 48.950-000
<http://uaua.ba.gov.br> @prefeiturauaua licitacao@uaua.ba.gov.br
 CNPJ.: 13.698.758/0001-97

(74) 3673.1938 / 1707

Praça Praça Belarmino José Rodrigues | S/N | Centro | Uauá-Ba

www.pmuaua.ba.ipmbrasil.org.br

Este documento foi assinado digitalmente por SERASA Experian
 63545B53CAF2FDC1228B1335F87B728B

Prefeitura Municipal de Uauá



ESTADO DA BAHIA

PREFEITURA MUNICIPAL DE UAUÁ

GABINETE DO PREFEITO

SERVICO: LOCAL DOS SERVICOS: PREÇO BASE / TABELAS:	EXECUÇÃO DE ESTRADAS VICINAIS MUNICÍPIOS DO CONSORCIO INTERMUNICIPAL DO VALE DO RIO GAVIÃO - CIVALERG SICRO - BAHIA - ABRIL/2023 - SEM/DESCONEXÃO SINAPI - BAHIA - AGOSTO/2023 - NÃO DESONERADO	DATA-ORÇAMENTO: BDI (SERVICOS): BDI (MATERIAL BETUMINOSO):	18/09/2023 26,68% 11,48%
10.2 COTAÇÃO	Mercado9 Ensaios de Base Estabilizada Granulométricamente	PROPORÇÃO VALOR TOTAL DO LOTE	88,9840 un 41,64 52,75 4.693,91

MARCOS HENRIQUE
LOBO
ROSA:28980646534 -03107
Assinado de forma digital por
MARCOS HENRIQUE LOBO
ROSA:28980646534
Dados: 2024.03.28 12:40:33

PRAÇA BELARMINO JOSÉ RODRIGUES, CENTRO, UAUÁ – BAHIA – BRASIL - CEP: 48.950-000
<http://uaua.ba.gov.br> @prefeitourauua licitacao@uaua.ba.gov.br
 CNPJ.: 13.698.758/0001-97

(74) 3673.1938 / 1707

Praça Praça Belarmino José Rodrigues | S/N | Centro | Uauá-Ba

www.pmuaua.ba.ipmbrasil.org.br

Este documento foi assinado digitalmente por SERASA Experian
 63545B53CAF2FDC1228B1335F87B728B

Prefeitura Municipal de Uauá



ESTADO DA BAHIA

PREFEITURA MUNICIPAL DE UAUÁ

GABINETE DO PREFEITO

Leis Regulamentares – Lei federal nº 8.666/1993; Decreto Municipal nº 1.320/2021 e demais cláusulas e condições constantes na referida Ata de Registro de Preços.

Uauá-Ba, 10 de abril de 2024.

Marcos Henrique Lobo Rosa
Prefeito Municipal
CONTRATANTE

Karina Silva Santos
Sócia - Administradora
COMPANHIA AMBIENTAL ROCKEFELLER LTDA
CNPJ SOB Nº 22.851.371/0001-10
REPRESENTANTE DA EMPRESA DETENTORA DA ATA

TESTEMUNHAS:

CPF:

CPF:

9 DE JULHO

PRAÇA BELARMINO JOSÉ RODRIGUES, CENTRO, UAUÁ – BAHIA – BRASIL - CEP: 48.950-000
<http://uaua.ba.gov.br> @prefeiturauaua licitacao@uaua.ba.gov.br
CNPJ.: 13.698.758/0001-97

(74) 3673.1938 / 1707

Praça Praça Belarmino José Rodrigues | S/N | Centro | Uauá-Ba

www.pmuaua.ba.ipmbrasil.org.br

Este documento foi assinado digitalmente por SERASA Experian
63545B53CAF2FDC1228B1335F87B728B

Prefeitura Municipal de Uauá

Termo Aditivo

PREFEITURA MUNICIPAL DE UAUÁ
CNPJ Nº 13.698.758/0001-97

EXTRATO DO 4º TERMO ADITIVO AO CONTRATO 215/2021

PA: 0171/2021 – **TOMADA DE PREÇO Nº** 215/2021 – **CONTRATANTE:** MUNICIPIO DE UAUÁ – **CNPJ:** 13.698.758/0001-97 – **CONTRATADO:** LL EMPREENDIMENTO LTDA – **CNPJ:** 12.835.287/0001-59 – **OBJETO:** PRORROGAÇÃO DO CONTRATO PARA A PRESTAÇÃO DE SERVIÇOS DE ENGENHARIA PARA EFETUAR REFORMA DA SECRETARIA MUNICIPAL DE SAÚDE DESTA MUNICÍPIO – **PRAZO:** 02 (DOIS) MESES – **FUNDAMENTAÇÃO LEGAL:** ART 57, II, DA LEI Nº 8.666/1993 – **VIGENCIA:** 11/04/2024 A 11/06/2024 – **DATA DA ASSINATURA:** 10/04/2024.

Praça Praça Belarmino José Rodrigues | S/N | Centro | Uauá-Ba

www.pmuaua.ba.ipmbrasil.org.br

Prefeitura Municipal de Uauá

Concorrência



ESTADO DA BAHIA

PREFEITURA MUNICIPAL DE UAUÁ

GABINETE DO PREFEITO

TERMO DE ADESÃO À ATA DE REGISTRO DE PREÇOS N.º 001/2024

Concorrência/ Sistema de Registro de Preço 001/2023.

Processo administrativo de origem nº 025/2023.

Modalidade: Concorrência.

Objeto: **ADESÃO DA ATA DE REGISTRO DE PREÇOS N.º 001/2024, ORIGINÁRIO DO CONSÓRCIO INTERMUNICIPAL DO VALE DO RIO GAVIÃO - CIVALEG, SEDIADO NA CIDADE DE VITÓRIA DA CONQUISTA, PARA CONTRATAÇÃO DE EMPRESA ESPECIALIZADA NOS SERVIÇOS DE PAVIMENTAÇÃO DE VIAS URBANAS E EXECUÇÃO DE ESTRADAS VICINAIS, NOS MUNICÍPIOS INTEGRANTES DO CONSÓRCIO INTERMUNICIPAL DO VALE DO GAVIÃO – CIVALEG, DIVIDIOS EM DOIS LOTES: Anexo I-(Planilha Descritiva de Itens)**

LOTE I : PAVIMENTAÇÃO DE VIAS URBANAS – Valor R\$ 4.052.610,42(Quatro Milhões Cinquenta e Dois Mil, Seiscentos e Dez Reais e Quarenta e Dois Centavos)

LOTE II : EXECUÇÃO DE ESTRADAS VICINAIS. – Valor R\$ 6.006.354,64 (Seis Milhões, seis mil, trezentos e Cinquenta e Quatro Reais e Sessenta e Quatro Centavos)

Totalizando uma importância de R\$ 10.058.965,06 (Dez Milhões, Cinquenta e Oito Mil, Novecentos e Sessenta e Cinco Reais e Seis Centavos)

Órgão Gerenciador: Consórcio Intermunicipal do Vale do Rio Gavião -CIVALEG – Bahia – Pessoa Jurídica de Direito Público Interno.

9 DE JULHO

Órgão Aderente: Prefeitura Municipal de Uauá – Ba, através da Secretaria Municipal de Infraestrutura Transportes e Serviços públicos.

Empresa detentora do Registro: **COMPANHIA AMBIENTAL ROCKEFELLER LTDA**, inscrita no **CNPJ SOB O N.º 22.851.371/0001-10**, com sede na Avenida olivia Flores, nº 286, Landar 2 sala 204, Bairro, Candeias, CEP:45.028-100, Centro, Vitória da Conquista - Ba.

A quantidade, descrição e valor do objeto a ser entregue está indicado abaixo e deverá seguir as especificações e condições definidas na **Ata de Registro de Preços N.º 001/2024**.

PRAÇA BELARMINO JOSÉ RODRIGUES, CENTRO, UAUÁ – BAHIA – BRASIL - CEP: 48.950-000

<http://uaua.ba.gov.br>

@prefeituruaua

licitacao@uaua.ba.gov.br

(74) 3673.1938 / 1707

CNPJ.: 13.698.758/0001-97

Praça Praça Belarmino José Rodrigues | S/N | Centro | Uauá-Ba

www.pmuaua.ba.ipmbrasil.org.br

Prefeitura Municipal de Uauá



ESTADO DA BAHIA

PREFEITURA MUNICIPAL DE UAUÁ

GABINETE DO PREFEITO

ANEXO I

PLANILHA DESCRITIVA DE ITENS

ITEM	SERVIÇO		UNID.	QUANTIDADE / M	PREÇOS UNITÁRIOS (R\$)			PREÇO TOTAL (R\$)
	TABELA	CÓDIGO			S/M	S/BDI	C/BDI	
GERAL							R\$ 4.051.260,00	
							R\$ 1.350,42	
1	SICRO	MOB_DESMOB_2	vg	0,00000200	S	772.765,34	978.939,13	1,96
1.1								1,96
2	SICRO	CANTEIRO_2	un	0,00000100	S	3.112.542,00	3.942.968,21	3,94
2.1								3,94
3	SICRO	ADM_LOCAL_2	un	0,00000100	S	1.260.636,32	1.596.974,09	1,60
3.1								1,60
4	SICRO	2003866	m²	8,0000	S	8,18	10,36	208,74
4.48								82,88
4.49								72,86
4.50								53,00
5								789,31
5.1								271,47

LOTE I

SERVIÇO: PAVIMENTAÇÃO DE VIAS URBANAS
 LOCAL DOS SERVIÇOS: MUNICÍPIOS DO CONSORCIO INTERMUNICIPAL DO VALE DO RIO GAVIÃO - CIVALERG
 PREÇO BASE/TABELAS: SICRO - BAHIA - ABRIL/2023 - SEM DESONERAÇÃO
 SINAPI - BAHIA - AGOSTO/2023 - NÃO DESONERADO

DATA-ORÇAMENTO: 18/09/2023
 BDI (SERVIÇOS): 26,68%
 BDI (MATERIAL-BETUMINOSO): 11,48%

PRAÇA BELARMINO JOSÉ RODRIGUES, CENTRO, UAUÁ – BAHIA – BRASIL - CEP: 48.950-000
<http://uaua.ba.gov.br> @prefeitourauua licitacao@uaua.ba.gov.br (74) 3673.1938 / 1707
 CNPJ.: 13.698.758/0001-97

Prefeitura Municipal de Uauá



ESTADO DA BAHIA

PREFEITURA MUNICIPAL DE UAUÁ

GABINETE DO PREFEITO

5.1.1	SINAPI	97636	Demolição parcial de pavimento asfáltico, de forma mecanizada, sem reaproveitamento. AF_12/2017	m ²	8,0000	S	22,11	28,01	224,08
5.1.2	SICRO	1600436	Demolicao de concreto simples	m ³	0,0400	S	388,26	491,85	19,67
5.1.3	CPU_1	001(S)	Retirada de meio fio c/ empilhamento para reaproveitamento	m	2,0000	S	10,94	13,86	27,72
5.2			REMOÇÃO DOS ENTULHOS						2,15
5.2.1	SINAPI	100982	Carga, manobra e descarga de entulho em caminhão basculante 10 m ³ - carga com escavadeira hidráulica (caçamba de 0,80 m ³ / 111 hp) e descarga livre (unidade: m3). AF_07/2020	m ³	0,0200	S	9,19	11,64	0,23
5.2.2	SINAPI	95875	Transporte com caminhão basculante de 10 m ³ , em via urbana pavimentada, dmt até 30 km (Unidade: m ³ km). AF_07/2020	m ³ km	0,6009	S	2,47	3,13	1,88
5.2.3	SINAPI	100574	Espalhamento de material com trator de esteiras. AF_11/2019	m ³	0,0200	S	1,54	1,95	0,04
5.3			RECOMPOSIÇÃO DE SUB-LEITO, SUB-SABEE BASE						258,35
5.3.1	SICRO	4011209	Regularização do subleito	m ²	8,0000	S	1,13	1,43	11,44
5.3.2	SICRO	4011227	Sub-base de solo estabilizado granulometricamente sem mistura com material de jazida	m ³	1,6000	S	11,62	14,72	23,55
5.3.3	SICRO	4011275	Base ou sub-base de brita graduada com brita produzida	m ³	1,6000	S	110,20	139,60	223,36
5.4			PAVIMENTAÇÃO						41,34
5.4.1	SICRO	4011352	Imprimação com emulsão asfáltica	m ²	8,0000	S	0,41	0,52	4,16
5.4.2	SICRO	4011471	Concreto asfáltico com borracha - faixa C - brita comercial	t	0,1200	S	244,55	309,80	37,18
5.5			AQUISIÇÃO DE MATERIAIS BETUMINOSOS						56,50
5.5.1	ANP (INCLUSO ICMS)	ANP1	Fornecimento de emulsão asfáltica para imprimação	t	0,0031	M	3.008,10	3.353,43	10,46
5.5.2	ANP (INCLUSO ICMS)	ANP2	Fornecimento de cimento asfáltico CAP 50/70 com 15% de borracha de pneu	t	0,0072	M	5.795,70	6.394,16	46,04

PRAÇA BELARMINO JOSÉ RODRIGUES, CENTRO, UAUÁ – BAHIA – BRASIL - CEP: 48.950-000
<http://uaua.ba.gov.br> @prefeiturauaua licitacao@uaua.ba.gov.br
 CNPJ.: 13.698.758/0001-97

(74) 3673.1938 / 1707

Praça Praça Belarmino José Rodrigues | S/N | Centro | Uauá-Ba

www.pmuaua.ba.ipmbrasil.org.br

Este documento foi assinado digitalmente por SERASA Experian
 EBF7998BF9EB92B56A78761CB5777F6

Prefeitura Municipal de Uauá



ESTADO DA BAHIA

PREFEITURA MUNICIPAL DE UAUÁ

GABINETE DO PREFEITO

5.6																		159,50
5.6.1	COTAÇÃO	Mercado1		TRANSPORTE DE MATERIAIS BETUMINOSOS		t		0,1200	S	360,97		457,28						54,87
5.6.2	COTAÇÃO	Mercado2		Transporte de emulsão asfáltica para imprimação		t		0,1200	S	688,28		871,91						104,63
6																		269,46
6.1	SICRO	2003368		DRENAGEM SUPERFICIAL Melo fio de concreto - MFC 01 - areia extraída e brita produzida - forma de madeira		m		2,0000	S	104,65		132,57						265,14
6.2	SICRO	1505878		Enrocamento de pedra arrumada manualmente - pedra de mão produzida - confecção e assentamento		m³		0,0200	S	170,62		216,14						4,32
7																		53,97
7.1				SINALIZAÇÃO SINALIZAÇÃO HORIZONTAL														0,76
7.1.1	SICRO	5213403		Pintura de faixa - tinta base acrílica emulsificada em água - espessura de 0,5 mm		m²		0,0125	S	19,95		25,27						0,32
7.1.2	SICRO	5213409		Pintura de setas e zebrados - termoplástico por extrusão - espessura de 3,0 mm		m²		0,0012	S	95,45		120,92						0,15
7.1.3	SICRO	5213360		Tacha refletiva bidirecional - fornecimento e colocação		un		0,0050	S	30,86		39,09						0,20
7.1.4	SICRO	5213359		Tacha refletiva monodirecional - fornecimento e colocação		un		0,0002	S	27,31		34,60						0,01
7.1.5	SICRO	5213361		Tachão refletivo monodirecional - fornecimento e colocação		un		0,0005	S	94,87		120,18						0,06
7.1.6	SICRO	5213362		Tachão refletivo bidirecional - fornecimento e colocação		un		0,0001	S	96,33		122,03						0,02
7.2				SINALIZAÇÃO VERTICAL														33,41
7.2.1	SICRO	5213572		Fornecimento e implantação de placa em aço - película III + III		m²		0,0125	S	606,01		767,69						9,60
7.2.2	SICRO	5213484		Fornecimento e implantação de placa em alumínio, espessura de 1,5 mm, modulada, aérea - película retrorrefletiva tipo III + III		m²		0,0125	S	1.108,70		1.404,50						17,56
7.2.3	SINAPI	5050		Poste conico contínuo em aço galvanizado, reto, flangeado, h = 3 m, diâmetro inferior = *95* mm		un		0,0125	S	499,82		633,17						6,25

PRAÇA BELARMINO JOSÉ RODRIGUES, CENTRO, UAUÁ – BAHIA – BRASIL - CEP: 48.950-000
<http://uaua.ba.gov.br> @prefeituraauua licitacao@uaua.ba.gov.br
 CNPJ.: 13.698.758/0001-97

(74) 3673.1938 / 1707

Prefeitura Municipal de Uauá



ESTADO DA BAHIA

PREFEITURA MUNICIPAL DE UAUÁ

GABINETE DO PREFEITO

7.3																			19,80
7.3.1	SINAPI	34723	PLACA DE IDENTIFICAÇÃO DE LOGRADOUROS	Placa de sinalização em chapa de aço num 16 com pintura refletiva	m²	0,0125	S	750,75	951,05										11,89
7.3.2	SINAPI	5050		Poste conico continuo em aço galvanizado, reto, flangeado, h = 3 m, diametro inferior = *95* mm	un	0,0125	S	499,82	633,17										7,91
7.4				INSTALAÇÃO DE PLACAS DE SINALIZAÇÃO															0,00
7.4.1	SINAPI	93358		Escavação manual de vala com profundidade menor ou igual a 1,30 m. AF_03/2016	m³	0,0000	S	84,93	107,59										0,00
7.4.2	SICRO	4815671		Reatero e compactação com soquete vibratório	m³	0,0000	S	16,16	20,47										0,00
8				OBRAS COMPLEMENTARES															21,44
8.1	SICRO	2003948		Melo fio de concreto - MFC 05 moldado no local com extrusora e concreto usinado - areia extraída e brita produzida	m	0,5000	S	19,77	25,04										12,52
8.2	SICRO	4915777		Reassentamento manual de meio-fio com material arrancado da pista	m	0,5000	S	14,08	17,84										8,92
9				SERVIÇOS TECNOLÓGICOS															1,85
9.1	COTAÇÃO	Mercado3		Ensaios de regularização do subleito	un	0,0002	S	274,90	348,24										0,07
9.2	COTAÇÃO	Mercado4		Ensaios de base estabilizada granulometricamente	un	0,0004	S	274,90	348,24										0,14
9.3	COTAÇÃO	Mercado5		Ensaios de imprimação - asfalto diluido	un	0,0021	S	274,90	348,24										0,72
9.4	COTAÇÃO	Mercado6		Ensaios de concreto asfáltico	un	0,0021	S	274,90	348,24										0,72

PRAÇA BELARMINO JOSÉ RODRIGUES, CENTRO, UAUÁ – BAHIA – BRASIL - CEP: 48.950-000
<http://uaua.ba.gov.br> @prefeituraauua licitacao@uaua.ba.gov.br
 CNPJ.: 13.698.758/0001-97

(74) 3673.1938 / 1707

Praça Praça Belarmino José Rodrigues | S/N | Centro | Uauá-Ba

www.pmuaua.ba.ipmbrasil.org.br

Prefeitura Municipal de Uauá



ESTADO DA BAHIA

PREFEITURA MUNICIPAL DE UAUÁ

GABINETE DO PREFEITO

Item	Código	Descrição	Unid.	Memória	Quantidade	Preços Unitários			Valor									
						S/M	S/BDI	C/BDI										
36,2		Área faixa de rolamento (m2)	199100															
36200		Área do corte (m2)	235300															
5,5		Volume do corte a cada metro (m3)	1,95															
6,5		Volume do corte Total (m3)	70590															
0,3																		
<p>Com obras de drenagem, estimase um aumento de 20% do valor. Porém, dependerá da análise do trecho.</p> <p>OU seja, com obra de drenagem, o valor por m seria 20% maior =</p> <table border="1"> <tr> <td>Valor por m</td> <td>Valor por km</td> <td>Valor por Km</td> </tr> <tr> <td>R\$ 165,92</td> <td>R\$ 165.921,40</td> <td>R\$ 199.105,68</td> </tr> <tr> <td>Quantidade de Km</td> <td>36,2</td> <td>30,13</td> </tr> </table>										Valor por m	Valor por km	Valor por Km	R\$ 165,92	R\$ 165.921,40	R\$ 199.105,68	Quantidade de Km	36,2	30,13
Valor por m	Valor por km	Valor por Km																
R\$ 165,92	R\$ 165.921,40	R\$ 199.105,68																
Quantidade de Km	36,2	30,13																
<p>EXECUÇÃO DE ESTRADAS VICINAIS MUNICÍPIOS DO CONSORCIO INTERMUNICIPAL DO VALE DO RIO GAVIÃO - CIVALENG</p> <p>SICRO - BAHIA - ABRIL/2023 - SEM DESONERAÇÃO SINAPI - BAHIA - AGOSTO/2023 - NÃO DESONERADO</p> <p>DATA-ORÇAMENTO: 18/09/2023 BDI (SERVICOS): 26,68% BDI (MATERIAL BETUMINOSO): 11,48%</p>																		
		EXECUÇÃO DE ESTRADAS VICINAIS							6.006.334,64									
		MOBILIZAÇÃO/DESMOBILIZAÇÃO							99.155,68									
MOB_DESMOB_2		Mobilização/Desmobilização	VE	PROPORÇÃO VALOR TOTAL DO LOTE	0,2550	S	306.989,00	388.893,67	99.155,68									
CANTEIRO_2		CANTEIRO DE OBRAS	un	PROPORÇÃO VALOR TOTAL DO LOTE	0,1275	S	1.470.000,00	1.862.196,00	237.400,77									
		Canteiro de Obras							237.400,77									

PRAÇA BELARMINO JOSÉ RODRIGUES, CENTRO, UAUÁ – BAHIA – BRASIL - CEP: 48.950-000
<http://uaua.ba.gov.br> @prefeituraauua licitacao@uaua.ba.gov.br
 CNPJ.: 13.698.758/0001-97

(74) 3673.1938 / 1707

Prefeitura Municipal de Uauá



ESTADO DA BAHIA

PREFEITURA MUNICIPAL DE UAUÁ

GABINETE DO PREFEITO

SERVIÇO LOCAL DOS SERVIÇOS: PREÇO BASE / TABELAS:	EXECUÇÃO DE ESTRADAS VICINAIS MUNICÍPIOS DO CONSÓRCIO INTERMUNICIPAL DO VALE DO RIO GAVIÃO - CIVALERG	SICRO - BAHIA - ABRIL/2023 - SEM DESONERAÇÃO SINAPI - BAHIA - AGOSTO/2023 - NÃO DESONERADO	ADM_LOCAL_2	ADMINISTRAÇÃO LOCAL	PROPORÇÃO VALOR TOTAL DO LOTE	S	BDI (MATERIAL BETUMINOSO):	BDI (SERVIÇOS):	DATA-ORÇAMENTO:
3									26,66%
3.1				Administração Local					11,48%
4				TERRAPLENAGEM					
4.1	SICRO	5501700		Desmatamento, destocamento, limpeza de área e estocagem do material de limpeza com árvores de diâmetro até 0,15 m	CONSIDERA-SE 30% DA ÁREA DO CORTE	S	0,53	0,67	47.295,30
4.2	SICRO	5501701		Destocamento de árvores com diâmetro de 0,15 a 0,30 m	CONSIDERA-SE UMA ÁRVORE A CADA 30 M2 DA ÁREA	S	39,25	49,72	116.991,16
4.3	SICRO	5501702		Destocamento de árvores com diâmetro maior que 0,30 m	CONSIDERA-SE 1.176,5000	S	77,46	98,13	115.449,95
4.6	SICRO	5501710		Escavação, carga e transporte em material de 1ª categoria - DMT de 50 m	70% DO VOLUME DO CORTE	S	2,81	3,56	175.910,28
4.23	SICRO	5502617		Escavação, carga e transporte de material de 2ª categoria - DMT de 1.200 a 1.400 m - caminho de serviço em revestimento primário - com escavadeira e caminhão basculante de 14 m³	30% DO VOLUME DO CORTE	S	9,56	12,11	256.453,47
4.35	SICRO	5502978		Compactação de aterros a 100% do Proctor normal	VOLUMETOTAL	S	4,85	6,14	433.422,60
4.37	SICRO	4413984		Regularização de bota-fora com espalhamento e compactação	50%	S	3,79	4,80	169.416,00
4.38	SICRO	4413942		Espalhamento de material em bota-fora	50%	S	1,55	1,96	69.178,20

PRAÇA BELARMINO JOSÉ RODRIGUES, CENTRO, UAUÁ – BAHIA – BRASIL - CEP: 48.950-000

<http://uaua.ba.gov.br>

@prefeiturauaua

licitacao@uaua.ba.gov.br

(74) 3673.1938 / 1707

CNPJ.: 13.698.758/0001-97

Praça Praça Belarmino José Rodrigues | S/N | Centro | Uauá-Ba

www.pmuaua.ba.ipmbrasil.org.br

Este documento foi assinado digitalmente por SERASA Experian
EBFE7998BF9EB92B56A78761CB5777F6

Prefeitura Municipal de Uauá



ESTADO DA BAHIA

PREFEITURA MUNICIPAL DE UAUÁ

GABINETE DO PREFEITO

SERVICO: LOCAL DOS SERVIÇOS:	PREÇO BASE / TABELAS:	EXECUÇÃO DE ESTRADAS VICINAIS MUNICÍPIOS DO CONSORCIO INTERMUNICIPAL DO VALE DO RIO GAVIÃO - CIVALERG	DATA-ORÇAMENTO: BDI (SERVIÇOS): BDI (MATERIAL BETUMINOSO):
4.40	SICRO	SICRO - BAHIA - ABRIL/2023 - SEM DESONERAÇÃO SINAPI - BAHIA - AGOSTO/2023 - NÃO DESONERADO	18/09/2023 26,68% 11,48%
4.41	SICRO	Colchão drenante com espalhamento e compactação mecânicos - brita produzida	406,2764
5		Dreno longitudinal profundo para corte em rocha DPR 02 - tubo PEAD e brita produzida	83,33
5.1		PAVIMENTAÇÃO	33.855,01
5.1.1	SICRO	Regularização do subleito	11,0531
5.1.2	SICRO	Sub-base de solo estabilizado granulometricamente sem mistura com material de jazida	122,39
5.1.3	SICRO	Base ou sub-base de brita graduada com brita produzida	155,04
7		SINALIZAÇÃO	1.713,67
7.1		SINALIZAÇÃO VERTICAL	4.020,147,56
7.1.3	SICRO	Fornecimento e implantação de suporte e travessa para placa de sinalização em madeira de lei tratada 8 x 8 cm	4.020,147,56
9		AMBIENTAL	336,479,00
9.3	SICRO	Plantio de mudas arbóreas com porte de 30 a 80 cm em covas de 0,60 x 0,60 x 0,60m	1,13
10		SERVIÇOS TECNOLÓGICOS	1,43
10.1	COTAÇÃO	Ensaios de Regularização do Subleito	14,72
		QTD TOTAL DO ITEM 4.2 E 4.3	139,60
		VALOR TOTAL DO LOTE	2.956.309,20
		PROPORÇÃO	63.990,74
		VALOR TOTAL DO LOTE	63.990,74
		PROPORÇÃO	63.990,74
		VALOR TOTAL DO LOTE	63.990,74
		PROPORÇÃO	158.933,39
		VALOR TOTAL DO LOTE	158.933,39
		PROPORÇÃO	7.040,86
		VALOR TOTAL DO LOTE	2.346,95

PRAÇA BELARMINO JOSÉ RODRIGUES, CENTRO, UAUÁ – BAHIA – BRASIL - CEP: 48.950-000
<http://uaua.ba.gov.br> @prefeitourauaua licitacao@uaua.ba.gov.br
 CNPJ.: 13.698.758/0001-97

(74) 3673.1938 / 1707

Praça Praça Belarmino José Rodrigues | S/N | Centro | Uauá-Ba

www.pmuaua.ba.ipmbrasil.org.br

Este documento foi assinado digitalmente por SERASA Experian
 EBF7998BF9EB92B56A78761CB5777F6

Prefeitura Municipal de Uauá



ESTADO DA BAHIA

PREFEITURA MUNICIPAL DE UAUÁ

GABINETE DO PREFEITO

SERVIÇO:	EXECUÇÃO DE ESTRADAS VICINAIS				DATA-ORÇAMENTO:	18/09/2023
LOCAL DOS SERVIÇOS:	MUNICÍPIOS DO CONSORCIO INTERMUNICIPAL DO VALE DO RIO GAVIÃO - CIVALERG				BDI (SERVIÇOS):	26,68%
PREÇO BASE / TABELAS:	SICRO - BAHIA - ABRIL/2023 - SEM DESONERAÇÃO				BDI (MATERIAL BETUMINOSO):	11,48%
	SINAPI - BAHIA - AGOSTO/2023 - NÃO DESONERADO					
10.2	COTAÇÃO	Ensaios de Base Estabilizada Granulométricamente	un	PROPORÇÃO	52,75	4.693,91
				VALOR TOTAL DO LOTE	41,64	
					88,9840	

MARCOS HENRIQUE LOBO
 Assinado de forma digital por
 MARCOS HENRIQUE LOBO
 ROSA:28980646534
 Dados: 2024.03.28 12:40:33
 -031007

PRAÇA BELARMINO JOSÉ RODRIGUES, CENTRO, UAUÁ – BAHIA – BRASIL - CEP: 48.950-000
<http://uaua.ba.gov.br> @prefeitourauua licitacao@uaua.ba.gov.br
 CNPJ.: 13.698.758/0001-97

(74) 3673.1938 / 1707

Praça Praça Belarmino José Rodrigues | S/N | Centro | Uauá-Ba

www.pmuaua.ba.ipmbrasil.org.br

Prefeitura Municipal de Uauá



ESTADO DA BAHIA

PREFEITURA MUNICIPAL DE UAUÁ

GABINETE DO PREFEITO

Leis Regulamentares – Lei federal nº 8.666/1993; Decreto Municipal nº 1.320/2021 e demais cláusulas e condições constantes na referida Ata de Registro de Preços.

Uauá-Ba, 10 de abril de 2024.

Marcos Henrique Lobo Rosa
Prefeito Municipal
CONTRATANTE

Karina Silva Santos
Sócia - Administradora
COMPANHIA AMBIENTAL ROCKEFELLER LTDA
CNPJ SOB Nº 22.851.371/0001-10
REPRESENTANTE DA EMPRESA DETENTORA DA ATA

TESTEMUNHAS:

CPF:

CPF:

9 DE JULHO

PRAÇA BELARMINO JOSÉ RODRIGUES, CENTRO, UAUÁ – BAHIA – BRASIL - CEP: 48.950-000
<http://uaua.ba.gov.br> @prefeiturauaua licitacao@uaua.ba.gov.br
CNPJ.: 13.698.758/0001-97

(74) 3673.1938 / 1707

Praça Praça Belarmino José Rodrigues | S/N | Centro | Uauá-Ba

www.pmuaua.ba.ipmbrasil.org.br

Este documento foi assinado digitalmente por SERASA Experian
EBFE7998BF9EB92B56A78761CB5777F6

Prefeitura Municipal de Uauá

Dispensa



ESTADO DA BAHIA PREFEITURA MUNICIPAL DE UAUÁ

SETOR DE LICITAÇÕES E CONTRATOS

PEDIDO DE PROPOSTAS ADICIONAIS

DISPENSA Nº 018/2024

PROCESSO ADMINISTRATIVO Nº 0070/2024

1. REGÊNCIA LEGAL: LEI FEDERAL Nº 14.133/2021, DECRETO Nº 1.664/2023 E DEMAIS LEGISLAÇÕES APLICÁVEIS.		
2. ÓRGÃO INTERESSADO: SECRETARIA MUNICIPAL DE EDUCAÇÃO		
3. MODALIDADE/FORMA/Nº DE ORDEM: DISPENSA 018/2024	4. PROCESSO ADMINISTRATIVO Nº: 0070/2024	
5. TIPO DE LICITAÇÃO MENOR PREÇO	6. SISTEMA DE REGISTRO DE PREÇOS: <input checked="" type="checkbox"/> NÃO <input type="checkbox"/> SIM	
7. FORMA DA PRESTAÇÃO DE SERVIÇO: IMEDIATO		
8. CRITÉRIO DE JULGAMENTO MENOR PREÇO POR ITEM		
9. OBJETO CONSTITUI-SE OBJETO DESTA DISPENSA A CONTRATAÇÃO DE EMPRESA ESPECIALIZADA NA PRESTAÇÃO DE SERVIÇOS NA DIGITAÇÃO E ORGANIZAÇÃO DE REGISTRO CADASTRAL SISTEMA WEB INTEGRADAS DOS PROFISSIONAIS EM EDUCAÇÃO REFERENTE AOS PRECATÓRIOS DO FUNDEF DE NOV/2000 A DEZ/2006.		
10. PERÍODO DE ACOLHIMENTO DAS PROPOSTAS: DATA: 10:00H DE 10/04/2024 ATÉ 15/04/2024, ÀS 10:00H E-MAIL: licitacaouaua@gmail.com		
11. DOTAÇÃO ORÇAMENTÁRIA		
UNIDADE ORÇAMENTÁRIA	4.01.01	FUNDO MUNICIPAL DE EDUCAÇÃO
PROJETO/ATIVIDADE	12.122.0012.2.022	MANUTENÇÃO DO SERVIÇO DO FUNDO MUNICIPAL DE EDUCAÇÃO
CLASSIFICAÇÃO	3.3.90.32.00	MATERIAL DE DISTRIBUIÇÃO GRATUITA
FONTE DE RECURSO	1.500-1001	RECURSOS NÃO VINCULADOS DE IMPOSTOS
FONTE DE RECURSO	1.501.0000	RECURSOS NÃO VINCULADOS DE IMPOSTOS
FONTE DE RECURSO	1.540.0000	TRANSFERENCIA DO FUNDEF
12. PRAZO DE VIGÊNCIA DO CONTRATO: 06 (SEIS) MESES		
13. LOCAL, HORÁRIO E MEIO DE COMUNICAÇÃO PARA ESCLARECIMENTOS SOBRE ESTE EDITAL: AS INFORMAÇÕES NECESSÁRIOS AO PERFEITO CONHECIMENTO DO OBJETO DESTA CONTRATAÇÃO DIRETA SERÃO PRESTADOS PELO COMISSÃO DE CONTRATAÇÃO, PELO E-MAIL licitacaouaua@gmail.com OU PESSOALMENTE NO SETOR DE LICITAÇÕES, DIARIAMENTE, DAS 08H00MIN ÀS 12H00MIN, SITUADO NO PRÉDIO DA PREFEITURA MUNICIPAL DE UAUÁ, SITO À PRAÇA BELARMINO JOSÉ RODRIGUES, S/N, CENTRO, UAUÁ/BA.		
COMISSÃO DE CONTRATAÇÃO:		
Pedro Morais Ribeiro <i>Presidente</i>		
Rosa Maria Dantas Varjão <i>Membro</i>		Anderson de Macêdo Cardoso <i>Membro</i>
<i>Decreto Municipal nº 1.703/2024</i>		

PREÂMBULO

PRAÇA BELARMINO JOSÉ RODRIGUES, CENTRO, UAUÁ - BAHIA - BRASIL - CEP: 48.950-000
<http://uaua.ba.gov.br> @prefeituruaua licitacaouaua@gmail.com

CNPJ.: 13.698.758/0001-87

(74) 3673.1938 / 1707

1

Praça Praça Belarmino José Rodrigues | S/N | Centro | Uauá-Ba

www.pmuaua.ba.ipmbrasil.org.br

Este documento foi assinado digitalmente por SERASA Experian
81923973746610E237B4A7FC0C5CA828

Prefeitura Municipal de Uauá



ESTADO DA BAHIA PREFEITURA MUNICIPAL DE UAUÁ SETOR DE LICITAÇÕES E CONTRATOS

O **MUNICÍPIO DE UAUÁ**, por intermédio da Secretaria Municipal de Educação, através da Comissão de Contratação, designado pelo Decreto Municipal nº 1.703/2024, de 02/01/2024, publicado no Diário Oficial do Município, no dia 02/01/2024, torna público para conhecimento dos interessados que na data, horário e local indicados, fará realizar Dispensa de Licitação, do tipo **MENOR PREÇO POR ITEM**, para a contratação de empresa especializada na prestação de serviços na digitação e organização de registro cadastral sistema web integradas dos profissionais em educação referente aos precatórios do FUNDEF de NOV/2000 a dez/2006.

Para tanto, convoca as empresas interessadas a enviarem suas propostas para o objeto constante do Termo de Referência e conforme modelo de proposta, devendo as propostas serem encaminhadas através do E-mail: licitacaouaua@gmail.com até às 10 hs do dia 15/04/2024.

A empresa detentora da proposta mais vantajosa para a Prefeitura Municipal de Uauá – Bahia será **CONTRATADA** para contratar com a Administração.

TERMO DE REFERÊNCIA

1. OBJETO

1.1. **CONTRATAÇÃO DE EMPRESA ESPECIALIZADA NA PRESTAÇÃO DE SERVIÇOS NA DIGITAÇÃO E ORGANIZAÇÃO DE REGISTRO CADASTRAL SISTEMA WEB INTEGRADAS DOS PROFISSIONAIS EM EDUCAÇÃO REFERENTE AOS PRECATÓRIOS DO FUNDEF DE NOV/2000 A DEZ/2006.**

2. DESCRIÇÃO DA NECESSIDADE DO SERVIÇO:

- 2.1. É importante salientar que se faz necessário o cadastro dos servidores (funcionários) da **EDUCAÇÃO** no período de novembro de 2000 a dezembro de 2006 para pagamento referente ao precatório do **FUNDEF**.
- 2.2. Diretrizes na digitação, organização, registro cadastral, checagem, validação, relatórios e auditorias dos registros de funcionários da Educação do Município no período Novembro de 2000 a dezembro de 2006.
- 2.3. As informações lançadas no Sistema WEB deverão ter consistência e verídicas sendo acompanhadas de relatório final com as respectivas validações.
- 2.4. Os Relatórios serão apresentados para Comissão Especial para acompanhamento de aplicação dos recursos oriundos de precatórios do Fundef para análise e homologação.
- 2.5. As informações para cadastramento serão os documentos encontrados no arquivo do município e do Setor de Recursos Humanos da Prefeitura de Uauá, como também as informações apuradas pela Comissão Especial

PRACA BELARMINO JOSÉ RODRIGUES, CENTRO, UAUÁ - BAHIA - BRASIL - CEP: 48.950-000
<http://uaua.ba.gov.br> @prefeitouraua licitacaouaua@gmail.com

CNPJ.: 13.698.758/0001-97

(74) 3673.1938 / 1707

2

Prefeitura Municipal de Uauá



ESTADO DA BAHIA
PREFEITURA MUNICIPAL DE UAUÁ
SETOR DE LICITAÇÕES E CONTRATOS

para acompanhamento de aplicação dos recursos oriundos de precatórios do Fundef nomeada pelo Decreto nº 1720/2024

3. DETALHAMENTO DO OBJETO:

3.1. A estimativa 37.000 cadastro no período de novembro 2000 a dezembro 2006

QUANTITATIVO A SER ADQUIRIDO					
ITEM	DESCRIÇÃO	PERÍODO	QNT.	VALOR UNITÁRIO	VALOR GLOBAL
01	NA PRESTAÇÃO DE SERVIÇOS NA DIGITAÇÃO E ORGANIZAÇÃO DE REGISTRO CADASTRAL SISTEMA WEB INTEGRADAS DOS PROFISSIONAIS EM EDUCAÇÃO REFERENTE AO PRECATÓRIOS DO FUNDEF DE NOV/2000 A DEZ/2006.	ÚNICO	1		
VALOR GLOBAL					

4. JUSTIFICATIVA E FUNDAMENTAÇÃO DA CONTRATAÇÃO

4.1. O valor apresentado na pesquisa de mercado deverá enquadrar-se no disposto do Art. 75, inciso II, da Lei nº. 14.133/2021, referindo-se à dispensa de licitação para contratação do objeto demandado neste termo, com pequena relevância econômica, uma vez que a Licitação (O Art. 75, inciso II, da Lei nº. 14.133, de 1 de abril de 2021, dispõe que é DISPENSÁVEL a licitação para contratação que envolva valores inferiores a R\$ 59.906,02 atualizado pelo Decreto nº 11.317/22, no caso de outros serviços e compras combinado com o Art. 72 da Lei nº. 14.133 e seus incisos;

4.2. As aquisições e contratações públicas seguem, em regra, o princípio do dever de licitar, previsto no artigo 37, inciso XXI da Constituição. Porém, o comando constitucional já enuncia que a lei poderá estabelecer exceções à regra geral, com a expressão "ressalvados os casos especificados na legislação".

4.3. O fundamento principal que reza por esta iniciativa é o artigo 37 inciso XXI da Constituição Federal de 1988, no qual determina que as obras, os serviços, compras e alienações devem ocorrer por meio de licitações. A licitação foi o meio trazido para a Administração Pública, via aprovação e sanção de lei na esfera federal, para tornar isonômica a participação de interessados em procedimentos que visam suprir as necessidades dos órgãos públicos acerca dos serviços disponibilizados por pessoas físicas e/ou pessoas jurídicas nos campos mercadológicos distritais, municipais, estaduais e nacionais, e ainda procurar conseguir a proposta mais vantajosa às contratações.

Para melhor entendimento, vejamos o que dispõe o inciso XXI do Artigo 37 da CF/1988:

(...)

XXI - ressalvados os casos especificados na legislação, as obras, serviços, compras e alienações serão contratados mediante processo de licitação pública que assegure igualdade de condições a todos os concorrentes, com cláusulas que estabeleçam obrigações de pagamento, mantidas as condições efetivas da

Prefeitura Municipal de Uauá



ESTADO DA BAHIA PREFEITURA MUNICIPAL DE UAUÁ SETOR DE LICITAÇÕES E CONTRATOS

proposta, nos termos da lei, o qual somente permitirá as exigências de qualificação técnica e econômica indispensáveis à garantia do cumprimento das obrigações.

Portanto, a lei poderá criar hipóteses em que a contratação será feita de forma direta. O novo regulamento geral das licitações, a Lei nº 14.133 de 01 de abril de 2021, a exemplo da Lei nº 8.666/93, também prevê os casos em que se admite a contratação direta, podendo a licitação ser dispensável ou inexigível.

5. ESPECIFICAÇÕES TÉCNICAS

5.1. O objeto constitui-se na prestação de serviços na digitação e organização de registro cadastral em sistema web integrados dos profissionais em educação referente aos precatórios do FUNDEF no período de novembro 2000 a dezembro de 2006. Ou seja, em plataformas integradas no ambiente, web, mobile e Desktop disponibilizado pelo Município.

5.2. Dessa forma esse TR contempla todas as solicitações feitas nas reuniões para Contratação de uma empresa para digitação e organização cadastral, com finalidade de levantamento e cadastro dos profissionais em educação referente aos precatórios do FUNDEF de Nov/2000 a Dez/2006.

6. CADASTROS GERAIS

6.1. A critério da Secretaria de Educação e da Comissão Especial poderão solicitar excluir ou incluir funcionários após análise e auditoria das informações previamente lançadas, sendo sempre autorizadas por escrito e com as devidas justificativas;

7. QUALIFICAÇÃO GERAL:

7.1. Qualificação Técnica será comprovada mediante a apresentação dos seguintes documentos:

7.2. Pelo menos um atestado fornecido por pessoa jurídica de direito público ou privado (neste último caso obrigatoriamente com firma reconhecida ou acompanhada do documento de identificação do signatário, para fins de comparação da assinatura), comprovando aptidão do licitante para desempenho de atividade compatível com o objeto da licitação.

7.3. Apresentar durante a execução do contrato, se solicitado, documentos que comprovem estar cumprindo a legislação em vigor quanto às obrigações assumidas no presente processo licitatório;

8. PRAZO:

8.1. O prazo para execução dos serviços é de 06 (seis) meses, contados a partir da assinatura do contrato. O cronograma detalhado das atividades será estabelecido em conjunto entre a **CONTRATANTE** e a **CONTRATADA**, levando em consideração a complexidade e volume de dados a serem processados.

PRAÇA BELARMINO JOSÉ RODRIGUES, CENTRO, UAUÁ - BAHIA - BRASIL - CEP: 48.950-000
<http://uaua.ba.gov.br> @prefeiturauaua licitaccouaua@gmail.com

(74) 3673.1938 / 1707

CNPJ.: 13.698.758/0001-97

4

Prefeitura Municipal de Uauá



ESTADO DA BAHIA PREFEITURA MUNICIPAL DE UAUÁ SETOR DE LICITAÇÕES E CONTRATOS

9. DA PESQUISA DE PREÇO

9.1. A comissão de cotação realizou pesquisa de mercado, levando-se em consideração o Decreto municipal nº 1.567 de 12 de janeiro de 2023 e todos os detalhes que envolvem o objeto a ser adquirido que norteará as decisões da comissão de contratação.

10. DA ADEQUAÇÃO ORÇAMENTÁRIA

10.1. Os recursos utilizados para reserva orçamentária visando a aquisição pretendida são os seguintes:

UNIDADE ORÇAMENTÁRIA	4.01.01	FUNDO MUNICIPAL DE EDUCAÇÃO
PROJETO/ATIVIDADE	12.122.0012.2.022	MANUTENÇÃO DO SERVIÇO DO FUNDO MUNICIPAL DE EDUCAÇÃO
CLASSIFICAÇÃO	3.3.90.40.00	SERVIÇOS DE TECNOLOGIA DA INFORMAÇÃO E COMUNICAÇÃO – PESSOA JURÍDICA
FONTE DE RECURSO	1.500.1001	RECURSOS NÃO VINCULADOS DE IMPOSTOS
FONTE DE RECURSO	1.501.0000	OUTROS RECURSOS NÃO VINCULADOS
FONTE DE RECURSO	1.540.0000	TRANSFERENCIA DO FUNDEB

11. CONFIABILIDADE:

11.1. A empresa contratada deverá tratar todas as informações e dados dos funcionários com o mais alto grau de confidencialidade, garantindo que não haja vazamento ou uso inadequado das informações.

12. DA PRESTAÇÃO DE SERVIÇO

- 12.1. A prestação de serviços dos itens constantes neste termo de referência será de forma integral e imediata.
- 12.2. O compromisso de prestação de serviço só estará caracterizado mediante o recebimento da Nota de Empenho ou documento equivalente da unidade gestora da despesa.
- 12.3. Não será considerado a prestação de serviço realizada para itens que tenham sido desenvolvidos, e que não possa atender as especificações definidas no Contrato.
- 12.4. A Nota Fiscal de prestação de serviço deverá ser emitida em conformidade com a Contrato e na proposta da CONTRATADA.
- 12.5. A CONTRATADA é obrigada a corrigir, remover ou substituir, totalmente às suas expensas, itens da prestação de serviço em que se verificarem vícios ou desconformidades no total ou em parte com o objeto deste Contrato, no prazo de 48 (quarenta e oito) horas, contadas a partir da hora da convocação, independente da aplicação das penalidades previstas neste instrumento.

13. DOS DOCUMENTOS DE HABILITAÇÃO E REGULARIDADE FISCAL:

- Registro comercial, no caso de empresa individual;
- Ato constitutivo, estatuto social publicado de acordo com a Lei Federal nº 6.404/76 ou contrato social em vigor e alterações, devidamente registrado e consolidado, em se tratando de sociedades comerciais, e, no caso de sociedades por ações, acompanhado de documentos de eleição de seus administradores;

PRAÇA BELARMINO JOSÉ RODRIGUES, CENTRO, UAUÁ - BAHIA - BRASIL - CEP: 48.950-000
<http://uaua.ba.gov.br> @prefeituruaua licitaccouaua@gmail.com

(74) 3673.1938 / 1707

CNPJ.: 13.698.758/0001-97

5

Prefeitura Municipal de Uauá



ESTADO DA BAHIA PREFEITURA MUNICIPAL DE UAUÁ SETOR DE LICITAÇÕES E CONTRATOS

- c) Documento de identificação ou outro equivalente do sócio administrador da empresa;
- d) Prova de inscrição no Cadastro Nacional de Pessoas Jurídicas do Ministério da Fazenda (CNPJ);
- e) Prova de regularidade com as Fazendas Federal (conjunta com a Dívida ativa da União e INSS), estadual e Municipal da sede da licitante;
- f) Prova de regularidade com o Fundo de Garantia por Tempo de Serviço (FGTS), mediante a apresentação de Certificado de Regularidade de Situação/CRF;
- g) Prova de regularidade com a Justiça Trabalhista, mediante a apresentação de Certidão Negativa de Débitos Trabalhistas (CNDT), em conformidade com a Lei Federal nº 12.440/2011;
- h) As Microempresas e Empresas de Pequeno Porte, beneficiárias do tratamento diferenciado e favorecido previsto na Lei Complementar nº 123/06, deverão apresentar toda a documentação exigida para efeito de comprovação de regularidade fiscal, mesmo que essa apresente alguma restrição;

14. OBRIGAÇÕES DA CONTRATANTE:

14.1. O CONTRATANTE se obriga a:

- a) Designar prepostos para fiscalizar, apontar falhas e atestar o quanto a prestação dos serviços
- b) Efetuar nos prazos indicados, os pagamentos devidos à **CONTRATADA**;
- c) Verificar e aceitar as faturas emitidas pela **CONTRATADA**, recusando-as quando inexatas e incorretas, ficando, nestes casos, o prazo suspenso, que somente voltará a fluir após a apresentação das novas faturas corretas;
- d) Notificar por escrito, à **CONTRATADA**, quando da aplicação de multas previstas neste Contrato;
- e) Declarar os serviços foram prestados com eficácia.

15. OBRIGAÇÕES DA CONTRATADA:

15.1. A CONTRATADA se obriga a:

- a) Assegurar a boa qualidade da prestação de serviço;
- b) As providências e despesas relativas ao pagamento de qualquer tributo que incida ou venha a incidir sobre contrato serão de exclusiva responsabilidade da **CONTRATADA**.
- c) Assumir inteira responsabilidade Civil e Administrativa por danos e prejuízos causados por descumprimento, omissões ou desvios na qualidade técnica do objeto deste termo;
- d) Não transferir ou ceder o contrato a terceiros, no todo ou em parte, sem o prévio consentimento da **CONTRATANTE**;
- e) Não caucionar ou utilizar o contrato a terceiros, no todo ou em partes, sem o prévio consentimento da **CONTRATANTE**;

16. DO PAGAMENTO

PRACA BELARMINO JOSÉ RODRIGUES, CENTRO, UAUÁ - BAHIA - BRASIL - CEP: 48.950-000
<http://uaua.ba.gov.br> @prefeituruaua licitaccouaua@gmail.com
CNPJ: 13.698.758/0001-97

(74) 3673.1938 / 1707

6

Prefeitura Municipal de Uauá



ESTADO DA BAHIA PREFEITURA MUNICIPAL DE UAUÁ SETOR DE LICITAÇÕES E CONTRATOS

16.1. Os pagamentos serão efetuados de acordo a Nota Fiscal/Fatura que deverá ser atestada pelo fiscalizador competente, liquidada pela Contabilidade e seja encaminhada à Secretaria Municipal de Educação / Secretaria Municipal Administração, Planejamento e Finanças. Na data da apresentação da fatura a **CONTRATADA** deverá estar de posse, em plena vigência, da certidão negativa de débito com a seguridade social (**CND**), da **CNDT** e da certidão de regularidade com o **FGTS**, além das certidões de regularidade com os tributos municipal, estadual e federal, sob pena de não pagamento.

16.2. Havendo erro na fatura ou descumprimento das condições pactuadas, no todo ou em parte, a tramitação da fatura será suspensa para que a **CONTRATADA** adote as providências necessárias à sua correção. Passará a ser considerada, para efeito de pagamento, a data de reapresentação da fatura, devidamente corrigida.

16.3. Nenhum pagamento será efetuado à **CONTRATADA** enquanto pendente de liquidação qualquer obrigação financeira que lhe for imposta, em virtude de penalidade ou inadimplência, sem que isso gere direito a reajuste de preço.

17. CONDIÇÕES DE PAGAMENTO

17.1. O pagamento será efetuado pela Secretaria Municipal de Educação / Secretaria Municipal Administração, Planejamento e Finanças, para a empresa a ser contratada da seguinte forma: conforme fornecimento, através de crédito em conta corrente, no prazo de até 30 (trinta) dias, contados a partir da apresentação da Nota Fiscal/Fatura e depois de atestada pelo **CONTRATANTE** o recebimento total/definitivo do objeto licitado.

17.2. Não será permitida previsão de sinal, ou qualquer outra forma de antecipação de pagamento na formulação das propostas, devendo ser desclassificar proponente que assim o fizer.

17.3. Em havendo alguma pendência impeditiva do pagamento, será considerada data da apresentação da fatura aquela na qual ocorreu a regularização da pendência por parte da empresa a ser contratada.

17.4. O pagamento não isenta a empresa a ser contratada da responsabilidade de correção dos erros e imperfeições porventura apresentados após a liberação.

9 DE JULHO

18. REAJUSTE DE PREÇOS

18.1. Na hipótese de renovação do contrato, o reajuste ocorrerá com base na variação do IGP-M (Índice Geral de Preços de Mercado, medido pela Fundação Getúlio Vargas), tendo como base o mês anterior ao da assinatura do contrato.

Prefeitura Municipal de Uauá



ESTADO DA BAHIA
PREFEITURA MUNICIPAL DE UAUÁ
SETOR DE LICITAÇÕES E CONTRATOS

DISPENSA 018/2024

MODELO DE PROPOSTA DE PREÇOS ADICIONAIS

LICITANTE:		
END. COMERCIAL:		
CEP:	E-MAIL:	UF:
CONTATO:		FONE:
CNPJ:	INSC. ESTADUAL:	
VALIDADE DA PROPOSTA:	REPRESENTANTE LEGAL:	
DADOS BANCÁRIOS: BANCO:	AGÊNCIA:	C/C:
OBJETO:		

PLANILHA DE QUANTITATIVOS E PROPOSTA DE PREÇOS

ITEM	DESCRIÇÃO	PERÍODO	QNT.	VALOR UNITÁRIO	VALOR GLOBAL
01	NA PRESTAÇÃO DE SERVIÇOS NA DIGITAÇÃO E ORGANIZAÇÃO DE REGISTRO CADASTRAL SISTEMA WEB INTEGRADAS DOS PROFISSIONAIS EM EDUCAÇÃO REFERENTE AO PRECATÓRIOS DO FUNDEF DE NOV/2000 A DEZ/2006.	ÚNICO	1		
VALOR GLOBAL					

(Cidade/Estado) _____ de _____ de 2024.

(Nome, carimbo e assinatura do representante legal da empresa)

9 DE JULHO

PRAÇA BELARMINO JOSÉ RODRIGUES, CENTRO, UAUÁ - BAHIA - BRASIL - CEP: 48.950-000
<http://uaua.ba.gov.br> @prefeiturauaua licitaccouaua@gmail.com (74) 3673.1938 / 1707
 CNPJ.: 13.698.758/0001-97

Prefeitura Municipal de Uauá



ESTADO DA BAHIA PREFEITURA MUNICIPAL DE UAUÁ SETOR DE LICITAÇÕES E CONTRATOS

ANEXO II

DISPENSA 018/2024

DA HABILITAÇÃO

1. HABILITAÇÃO JURÍDICA:

- a) **REGISTRO COMERCIAL**, no caso de empresário individual, no registro público de empresa mercantil da Junta Comercial; devendo, no caso da empresa licitante ser a sucursal, filial ou agência, apresentar o registro da Junta onde opera com averbação no registro da Junta onde tem sede a matriz;
- b) Em se tratando de Microempreendedor Individual – MEI: Certificado da Condição de Microempreendedor Individual – CCMEI, cuja aceitação ficará condicionada à verificação da autenticidade no sítio www.portaldoempreendedor.gov.br;
- c) No caso de sociedade empresária ou Empresa Individual de Responsabilidade Limitada – EIRELI: ato constitutivo, estatuto ou contrato social em vigor, devidamente registrado na Junta Comercial da respectiva sede, acompanhado de documento comprobatório de seus administradores;
- d) **ATO CONSTITUTIVO, ESTATUTO OU CONTRATO SOCIAL CONSOLIDADO** em vigor devidamente registrado no registro público de empresa mercantil da Junta Comercial, em se tratando de sociedades empresárias; e, no caso de sociedades por ações, acompanhado de documentos de eleição de seus administradores; devendo, no caso da empresa licitante ser a sucursal, filial ou agência, apresentar o registro da Junta onde opera com averbação no registro da Junta onde tem sede a matriz;
- e) Inscrição do ato constitutivo, no caso de sociedades civis, acompanhada de prova de diretoria em exercício.
- f) Decreto de autorização, no caso de empresa ou sociedade estrangeira em funcionamento no País, e ato de registro ou autorização para funcionamento expedido pelo órgão competente, quando a atividade assim o exigir.
- g) Documento de identificação ou outro equivalente do sócio administrador da empresa, devidamente autenticado.

2. REGULARIDADE FISCAL E TRABALHISTA:

- a) Prova de inscrição no Cadastro Nacional de Pessoas Jurídicas do Ministério da Fazenda (CNPJ);
- b) Prova de regularidade com as Fazendas Federal (conjunta com a Dívida ativa da União e INSS), estadual e Municipal da sede da licitante;
- c) Prova de regularidade com o Fundo de Garantia por Tempo de Serviço (FGTS), mediante a apresentação de Certificado de Regularidade de Situação/CRF;
- d) Prova de regularidade com a Justiça Trabalhista, mediante a apresentação de Certidão Negativa de Débitos Trabalhistas (CNDT), em conformidade com a Lei Federal nº 12.440/2011;

PRAÇA BELARMINO JOSÉ RODRIGUES, CENTRO, UAUÁ - BAHIA - BRASIL - CEP: 48.950-000
<http://uaua.ba.gov.br> @prefeiturauaua licitaccouaua@gmail.com

(74) 3673.1938 / 1707

CNPJ.: 13.698.758/0001-97

9

Prefeitura Municipal de Uauá



ESTADO DA BAHIA
PREFEITURA MUNICIPAL DE UAUÁ
SETOR DE LICITAÇÕES E CONTRATOS

- e) Não terá direito aos privilégios estabelecidos na Lei Complementar nº 123/2006, a Microempresa ou Empresa de Pequeno Porte que não comprovar essa condição;
- f) As Microempresas e Empresas de Pequeno Porte, beneficiárias do tratamento diferenciado e favorecido previsto na Lei Complementar nº 123/06, deverão apresentar toda a documentação exigida para efeito de comprovação de regularidade fiscal, mesmo que esta apresente alguma restrição;

2.1. Para efeito da validade das certidões de regularidade fiscal, se outro prazo não constar da lei ou do próprio documento, será considerado o lapso de 30 (trinta) dias entre a data de sua expedição e a data da realização da dispensa licitação.

3. **QUALIFICAÇÃO ECONÔMICO-FINANCEIRA:**

- a) Certidão negativa de falência ou concordata expedida pelo distribuidor da sede do licitante válida na data da entrega das propostas e de início da abertura dos envelopes. Caso o documento não consigne prazo de validade, será considerada válida a certidão com data de expedição ou revalidação dos últimos 30 (trinta) dias anteriores à data da realização da licitação;
- a.1) Na hipótese em que a certidão encaminhada for positiva, deve o licitante apresentar comprovante da homologação/deferimento pelo juízo competente do plano de recuperação judicial/extrajudicial em vigor;

4. **QUALIFICAÇÃO TÉCNICA:**

- a) Pelo menos um atestado fornecido por pessoa jurídica de direito público ou privado (neste último caso obrigatoriamente com firma reconhecida ou acompanhada do documento de identificação do signatário, para fins de comparação da assinatura), comprovando aptidão do licitante para desempenho de atividade compatível com o objeto da dispensa licitação;