



ESTADO DA BAHIA

# PREFEITURA MUNICIPAL DE UAUÁ

GABINETE DO PREFEITO

COMISSÃO MUNICIPAL DE REGULARIZAÇÃO FUNDIÁRIA

## REGULARIZAÇÃO FUNDIÁRIA DE INTERESSE ESPECÍFICO – REURB-E

### EDITAL DE NOTIFICAÇÃO Nº 041/2024

O MUNICÍPIO DE UAUÁ, pessoa jurídica de direito público interno, inscrito no CNPJ n.º 13.698.758/0001-97, com prefeitura situada à Praça Belarmino José Rodrigues, s/n, Centro, CEP 48950-000, Uauá/BA, representado legalmente pelo Prefeito Marcos Henrique Lobo Rosa, vem, através deste edital **NOTIFICAR A TODOS OS TITULARES DE DOMÍNIO, CONFINANTES E TERCEIROS EVENTUALMENTE INTERESSADOS**, que o núcleo urbano informal consolidado, de área de 100,00 m<sup>2</sup>, localizado na RUA B, Nº 342, QUADRA B, LOTE 44, LOTEAMENTO ASB, ALTO DO CONSELHEIRO, de posse de ANA LÚCIA CARDOSO VIEIRA, com a descrição georreferenciada nos documentos em anexo, encontra-se em processo de Regularização Fundiária, na modalidade Específica, conforme Lei Federal nº 13.465/2017 e Decreto Federal nº 9.310/2018. O supracitado núcleo urbano está em fase de regularização fundiária, na qual foi realizado o levantamento planialtimétrico e cadastral, com georreferenciamento, subscrito por profissional competente, acompanhado de Anotação de Responsabilidade Técnica (ART), afim de emissão de matrícula individualizada ao detentor (a) da posse do referido núcleo, bem como, legalização das benfeitorias existentes, necessárias para fins de Regularização Fundiária, objeto de matrícula a ser registrada no respectivo Cartório de Registro de Imóveis de Uauá/BA.

Art. 1º. A gleba é localizada neste município de Uauá – BA, com sua descrição técnica pormenorizada na planta anexo.

Art. 2º. Os titulares de domínio, confinantes e terceiros eventualmente interessados são notificados por este edital, sendo que a ausência de impugnação implicará a perda do eventual direito de que os notificados titularizem sobre o imóvel objeto da Regularização Fundiária, de acordo com o art. 31, §1º, §5º e §6º, da Lei Federal nº 13.465/2017 e art. 24, §1º, §5º e §6º, do Decreto Federal nº 9.310/2018.

Art. 3º. As eventuais impugnações cabíveis, contrárias ao objeto deste ato, deverão ser apresentadas no prazo de **30 (trinta) dias**, a contar da data da última publicação do presente edital, sendo protocoladas na Coordenadoria Especial de Projetos e Convênios, localizada da sede da Prefeitura Municipal de Uauá, com as devidas justificativas plausíveis que serão analisadas pelos setores responsáveis, priorizando o procedimento extrajudicial para solução dos conflitos, conforme art. 31, §3º, da Lei Federal nº 13.465/2017 e art. 24, §7º, do Decreto Federal nº 9.310/2018.

Artigo 4º. Não havendo manifestação em contrário no período de 30 (trinta) dias, considerar-se-á como aceite pelos notificados os elementos e teor deste edital.

Artigo 5º. O presente Edital entra em vigor na data de sua publicação.

Uauá – Bahia, 28 de maio de 2024

Luís Alberto de Souza Filho  
Presidente da CMRF



IMÓVEL LOCALIZADO NA RUA A - QUADRA H,  
S/N, BAIRRO: ALTO DO CONSELHEIRO, SEM  
INSCRIÇÃO IMOBILIÁRIA MUNICIPAL DE  
POSSE DE ANA LUCIA CARDOSO VIEIRA



PROJEÇÃO UNIVERSAL TRANSVERSA  
DE MERCATOR - UTM  
SGR - SIRGAS2000  
MC: 39° W  
CM: 0705'01,743"  
K: 0,99963882  
VÉRTECE: Coordenadas médias  
Lat: 9°50'27,94" S  
Long: 39°29'25,28" W

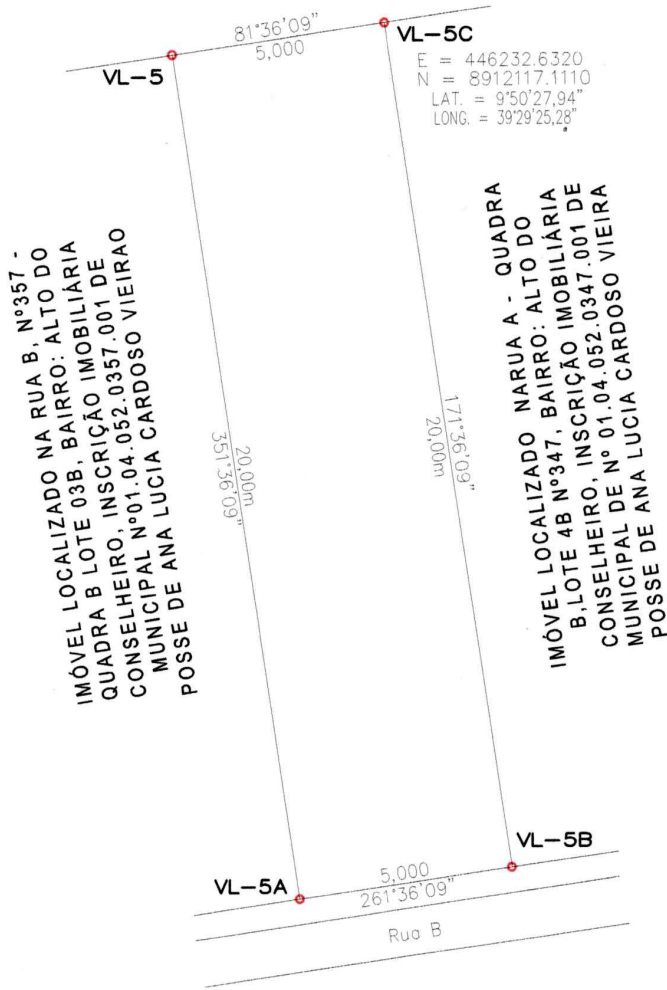

LOCALIZAÇÃO



LISTAGEM DE COORDENADAS

VÉRTECE	COORD. NORTE	COORD. LESTE	LATITUDE	LONGITUDE	AZIMUTE	LADOS
VL-5C	8.912.117,111	446.232,632	9°50'27,94" Sul	39°29'25,28" Oeste	171°36'09"	19,994 m
VL-5B	8.912.097,331	446.235,552	9°50'28,59" Sul	39°29'25,19" Oeste	261°36'09"	5,000 m
VL-5A	8.912.096,601	446.230,606	9°50'28,61" Sul	39°29'25,35" Oeste	351°36'09"	19,994 m
VL-5	8.912.116,381	446.227,686	9°50'27,97" Sul	39°29'25,44" Oeste	81°36'09"	5,000 m
VL-5C	8.912.117,111	446.232,632	9°50'27,94" Sul	39°29'25,28" Oeste	171°36'09"	19,994 m

EMPRESA:



SALU SERVIÇOS E CONSTRUÇÕES LTDA.

Projetos arquitetônicos, estudo e projetos de estradas, barragens, saneamento básico  
Aerolevantamentos e georreferenciamento de imóveis Rural e Urbano  
E-mail: chinusalustiano@hotmail.com

COORDENADAS UTM  
DATUM SIRGAS 2000  
MERID.CENTRAL=39 Wgr

CADASTRO LOTE URBANO

IMÓVEL: Lote Urbano  
INSC: 01.04.052.0342.001

PROPRIETÁRIO(a): Ana Lucia Cardoso Vieira

ÁREA (m²): 100,00m²

END: Loteamento ASB, Rua B - Quadra B, Lote 4A, Nº342, Bairro Alto do Conselheiro

PERÍMETRO (m): 50,00m

DATA DA MEDIÇÃO: 06/05/2024

MUNICÍPIO: Uauá - bahia  
COMARCA: Uauá

ESCALA: 1:250  
PRANCHA:

FORMATO: A 4

RESP. TEC.:

PROPRIETÁRIO(a):

DESENHO: China

Antônio Carlos Cardoso Vieira  
Eng. Civil, Resp. TEC. CREA: /PE 022095-D

Ana Lucia Cardoso Vieira



ESTADO DA BAHIA

# PREFEITURA MUNICIPAL DE UAUÁ

GABINETE DO PREFEITO

COMISSÃO MUNICIPAL DE REGULARIZAÇÃO FUNDIÁRIA

## REGULARIZAÇÃO FUNDIÁRIA DE INTERESSE ESPECÍFICO – REURB-E

### EDITAL DE NOTIFICAÇÃO Nº 042/2024

O MUNICÍPIO DE UAUÁ, pessoa jurídica de direito público interno, inscrito no CNPJ n.º 13.698.758/0001-97, com prefeitura situada à Praça Belarmino José Rodrigues, s/n, Centro, CEP 48950-000, Uauá/BA, representado legalmente pelo Prefeito Marcos Henrique Lobo Rosa, vem, através deste edital **NOTIFICAR A TODOS OS TITULARES DE DOMÍNIO, CONFINANTES E TERCEIROS EVENTUALMENTE INTERESSADOS**, que o núcleo urbano informal consolidado, de área de 100,00 m<sup>2</sup>, localizado na RUA A, Nº 357, QUADRA B, LOTE 3, LOTEAMENTO ASB, ALTO DO CONSELHEIRO, de posse de ANA LÚCIA CARDOSO VIEIRA, com a descrição georreferenciada nos documentos em anexo, encontra-se em processo de Regularização Fundiária, na modalidade Específica, conforme Lei Federal nº 13.465/2017 e Decreto Federal nº 9.310/2018. O supracitado núcleo urbano está em fase de regularização fundiária, na qual foi realizado o levantamento planialtimétrico e cadastral, com georreferenciamento, subscrito por profissional competente, acompanhado de Anotação de Responsabilidade Técnica (ART), afim de emissão de matrícula individualizada ao detentor (a) da posse do referido núcleo, bem como, legalização das benfeitorias existentes, necessárias para fins de Regularização Fundiária, objeto de matrícula a ser registrada no respectivo Cartório de Registro de Imóveis de Uauá/BA.

Art. 1º. A gleba é localizada neste município de Uauá – BA, com sua descrição técnica pormenorizada na planta anexo.

Art. 2º. Os titulares de domínio, confinantes e terceiros eventualmente interessados são notificados por este edital, sendo que a ausência de impugnação implicará a perda do eventual direito de que os notificados titularizem sobre o imóvel objeto da Regularização Fundiária, de acordo com o art. 31, §1º, §5º e §6º, da Lei Federal nº 13.465/2017 e art. 24, §1º, §5º e §6º, do Decreto Federal nº 9.310/2018.

Art. 3º. As eventuais impugnações cabíveis, contrárias ao objeto deste ato, deverão ser apresentadas no prazo de **30 (trinta) dias**, a contar da data da última publicação do presente edital, sendo protocoladas na Coordenadoria Especial de Projetos e Convênios, localizada da sede da Prefeitura Municipal de Uauá, com as devidas justificativas plausíveis que serão analisadas pelos setores responsáveis, priorizando o procedimento extrajudicial para solução dos conflitos, conforme art. 31, §3º, da Lei Federal nº 13.465/2017 e art. 24, §7º, do Decreto Federal nº 9.310/2018.

Artigo 4º. Não havendo manifestação em contrário no período de 30 (trinta) dias, considerar-se-á como aceite pelos notificados os elementos e teor deste edital.

Artigo 5º. O presente Edital entra em vigor na data de sua publicação.

Uauá – Bahia, 28 de maio de 2024

Luís Alberto de Souza Filho  
Presidente da CMRF



IMÓVEL LOCALIZADO NA RUA A - QUADRA H,  
S/N, BAIRRO: ALTO DO CONSELHEIRO, SEM  
INSCRIÇÃO IMOBILIÁRIA MUNICIPAL DE  
POSSE DE ANA LUCIA CARDOSO VIEIRA



PROJEÇÃO UNIVERSAL TRANSVERSA  
DE MERCATOR - UTM  
SGR - SIRGAS2000  
MC: 39° W  
CM: 005'01,743"  
K: 0,99963882  
VÉRTICE: Coordenadas médias  
Lat: 9°50'27,97" S  
Long: 39°29'25,44" W

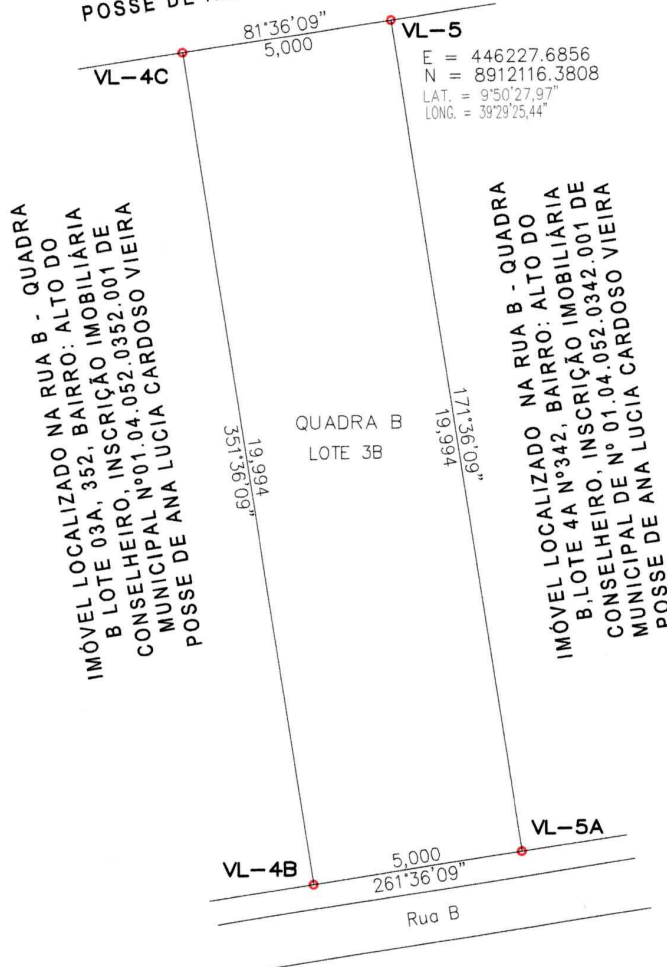

IMÓVEL LOCALIZADO NA RUA B - QUADRA  
B LOTE 03A, 352, BAIRRO: ALTO DO  
CONSELHEIRO, INSCRIÇÃO IMOBILIÁRIA  
MUNICIPAL Nº 01.04.052.0352.001 DE  
POSSE DE ANA LUCIA CARDOSO VIEIRA

IMÓVEL LOCALIZADO NA RUA B - QUADRA  
B, LOTE 4A Nº 342, BAIRRO: ALTO DO  
CONSELHEIRO, INSCRIÇÃO IMOBILIÁRIA  
MUNICIPAL Nº 01.04.052.0342.001 DE  
POSSE DE ANA LUCIA CARDOSO VIEIRA

LOCALIZAÇÃO



LISTAGEM DE COORDENADAS

VÉRTICE	COORD. NORTE	COORD. LESTE	LATITUDE	LONGITUDE	AZIMUTE	LADOS
VL-5	8.912.116,381	446.227,686	9°50'27,97" Sul	39°29'25,44" Oeste	171°36'09"	19,994 m
VL-5A	8.912.096,601	446.230,606	9°50'28,61" Sul	39°29'25,35" Oeste	261°36'09"	5,000 m
VL-4B	8.912.095,871	446.225,659	9°50'28,64" Sul	39°29'25,51" Oeste	351°36'09"	19,994 m
VL-4C	8.912.115,651	446.222,739	9°50'27,99" Sul	39°29'25,61" Oeste	81°36'09"	5,000 m
VL-5	8.912.116,381	446.227,686	9°50'27,97" Sul	39°29'25,44" Oeste	171°36'09"	19,994 m

EMPRESA:



SALU SERVIÇOS E CONSTRUÇÕES LTDA.

Projetos arquitetônicos, estudo e projetos de estradas, barragens, saneamento básico  
Aerolevantamentos e georreferenciamento de imóveis Rural e Urbano  
E-mail: chinusalustiano@hotmail.com

COORDENADAS UTM  
DATUM SIRGAS 2000  
MERID.CENTRAL=39 Wgr

CADASTRO LOTE URBANO

IMÓVEL: Lote Urbano	
INSC: Nº 01.04.052.0357.001	
PROPRIETÁRIO(a): Ana Lucia Cardoso Vieira	ÁREA (m2): 100,00m2
END: Loteamento ASB, Rua B - Quadra B, Lote 3B, Nº357, Bairro Alto do Conselheiro	PERÍMETRO (m): 50,00m
DATA DA MEDIÇÃO: 06/05/2024	MUNICÍPIO: Uauá - Bahia
FORMATO: A 4	COMARCA: Uauá
DESENHO: China	RESP. TEC.: Antônio Carlos Cardoso Vieira Eng. Civil, Resp. TEC. CREA / PE 022095-D
PRINCHA: Ana Lucia Cardoso Vieira	



ESTADO DA BAHIA

# PREFEITURA MUNICIPAL DE UAUÁ

GABINETE DO PREFEITO

COMISSÃO MUNICIPAL DE REGULARIZAÇÃO FUNDIÁRIA

## REGULARIZAÇÃO FUNDIÁRIA DE INTERESSE ESPECÍFICO – REURB-E

### EDITAL DE NOTIFICAÇÃO Nº 043/2024

O MUNICÍPIO DE UAUÁ, pessoa jurídica de direito público interno, inscrito no CNPJ n.º 13.698.758/0001-97, com prefeitura situada à Praça Belarmino José Rodrigues, s/n, Centro, CEP 48950-000, Uauá/BA, representado legalmente pelo Prefeito Marcos Henrique Lobo Rosa, vem, através deste edital **NOTIFICAR A TODOS OS TITULARES DE DOMÍNIO, CONFINANTES E TERCEIROS EVENTUALMENTE INTERESSADOS**, que o núcleo urbano informal consolidado, de área de 100,00 m<sup>2</sup>, localizado na RUA B, Nº 322, QUADRA B, LOTE 6A, LOTEAMENTO ASB, ALTO DO CONSELHEIRO, de posse de ANA LÚCIA CARDOSO VIEIRA, com a descrição georreferenciada nos documentos em anexo, encontra-se em processo de Regularização Fundiária, na modalidade Específica, conforme Lei Federal nº 13.465/2017 e Decreto Federal nº 9.310/2018. O supracitado núcleo urbano está em fase de regularização fundiária, na qual foi realizado o levantamento planialtimétrico e cadastral, com georreferenciamento, subscrito por profissional competente, acompanhado de Anotação de Responsabilidade Técnica (ART), afim de emissão de matrícula individualizada ao detentor (a) da posse do referido núcleo, bem como, legalização das benfeitorias existentes, necessárias para fins de Regularização Fundiária, objeto de matrícula a ser registrada no respectivo Cartório de Registro de Imóveis de Uauá/BA.

Art. 1º. A gleba é localizada neste município de Uauá – BA, com sua descrição técnica pormenorizada na planta anexo.

Art. 2º. Os titulares de domínio, confinantes e terceiros eventualmente interessados são notificados por este edital, sendo que a ausência de impugnação implicará a perda do eventual direito de que os notificados titularizem sobre o imóvel objeto da Regularização Fundiária, de acordo com o art. 31, §1º, §5º e §6º, da Lei Federal nº 13.465/2017 e art. 24, §1º, §5º e §6º, do Decreto Federal nº 9.310/2018.

Art. 3º. As eventuais impugnações cabíveis, contrárias ao objeto deste ato, deverão ser apresentadas no prazo de **30 (trinta) dias**, a contar da data da última publicação do presente edital, sendo protocoladas na Coordenadoria Especial de Projetos e Convênios, localizada da sede da Prefeitura Municipal de Uauá, com as devidas justificativas plausíveis que serão analisadas pelos setores responsáveis, priorizando o procedimento extrajudicial para solução dos conflitos, conforme art. 31, §3º, da Lei Federal nº 13.465/2017 e art. 24, §7º, do Decreto Federal nº 9.310/2018.

Artigo 4º. Não havendo manifestação em contrário no período de 30 (trinta) dias, considerar-se-á como aceite pelos notificados os elementos e teor deste edital.

Artigo 5º. O presente Edital entra em vigor na data de sua publicação.

Uauá – Bahia, 28 de maio de 2024

Luís Alberto de Souza Filho  
Presidente da CMRF



IMÓVEL LOCALIZADO NA RUA A - QUADRA H,  
S/N, BAIRRO: ALTO DO CONSELHEIRO, SEM  
INSCRIÇÃO IMOBILIÁRIA MUNICIPAL DE  
POSSE DE ANA LUCIA CARDOSO VIEIRA



PROJEÇÃO UNIVERSAL TRANSVERSA  
DE MERCATOR - UTM  
SCR - SIRGAS2000  
MC: 39° W  
QM: 0'05'01,743"  
K: 0,99963882  
VÉRTICE: Coordenadas médias  
Lat: 9°50'27,85" S  
Long: 39°29'24,63" W

IMÓVEL LOCALIZADO NA RUA B, Nº337 - QUADRA  
B LOTE 5B, BAIRRO: ALTO DO CONSELHEIRO,  
INSCRIÇÃO IMOBILIÁRIA MUNICIPAL  
Nº01.04.052.0337.001 DE POSSE DE ANA LUCIA  
CARDOSO VIEIRA

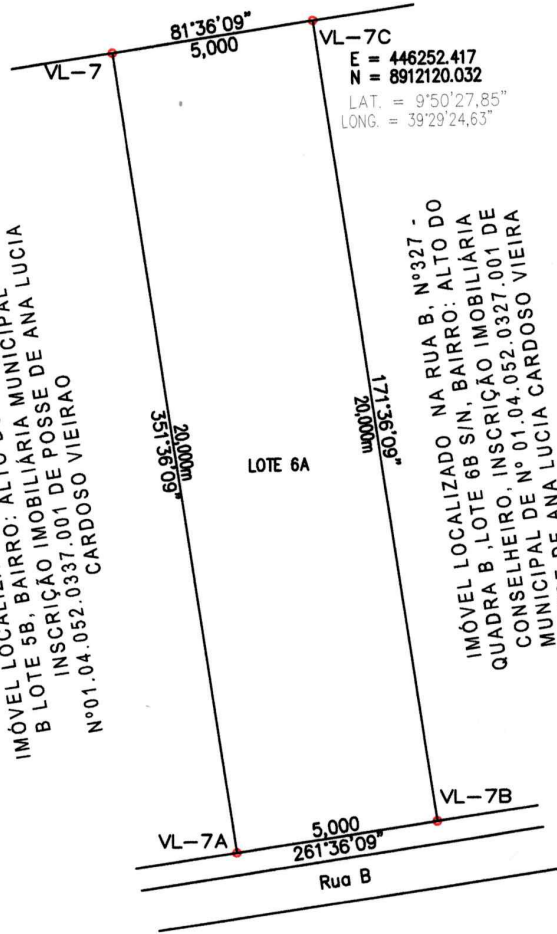

E = 446252.417  
N = 8912120.032  
LAT. = 9°50'27,85"  
LONG. = 39°29'24,63"

IMÓVEL LOCALIZADO NA RUA B, Nº327 -  
QUADRA B, LOTE 6B S/N, BAIRRO: ALTO DO  
CONSELHEIRO, INSCRIÇÃO IMOBILIÁRIA  
MUNICIPAL DE Nº 01.04.052.0327.001 DE  
POSSE DE ANA LUCIA CARDOSO VIEIRA

LOCALIZAÇÃO



LISTAGEM DE COORDENADAS

VÉRTICE	COORD. NORTE	COORD. LESTE	LATITUDE	LONGITUDE	AZIMUTE	LADOS
VL-7C	8.912.120,032	446.252,418	9°50'27,85" Sul	39°29'24,63" Oeste	171°36'09"	20,000m
VL-7B	8.912.100,252	446.255,338	9°50'28,49" Sul	39°29'24,54" Oeste	261°36'09"	5,000 m
VL-7A	8.912.099,522	446.250,391	9°50'28,52" Sul	39°29'24,70" Oeste	351°36'09"	20,000 m
VL-7	8.912.119,302	446.247,471	9°50'27,87" Sul	39°29'24,80" Oeste	81°36'09"	5,000 m
VL-7C	8.912.120,032	446.252,418	9°50'27,85" Sul	39°29'24,63" Oeste	171°36'09"	20,000 m



SALU SERVIÇOS E CONSTRUÇÕES LTDA.

Projetos arquitetônicos, estudo e projetos de estradas, barragens, saneamento básico  
Aerolevantamentos e georreferenciamento de imóveis Rural e Urbano  
E-mail: chinosalustiano@hotmail.com

COORDENADAS UTM  
DATUM SIRGAS 2000  
MERID.CENTRAL=39 Wgr

CADASTRO LOTE URBANO

EMPRESA:		COORDENADAS UTM	
PROPRIETÁRIO(a): Ana Lucia Cardoso Vieira		DATUM SIRGAS 2000	
END: Loteamento ASB, Rua B - Quadra B, Lote 6A, Nº322 - Alto do Conselheiro		MERID.CENTRAL=39 Wgr	
DATA DA MEDIÇÃO: 06/05/2024	MUNICÍPIO: Uauá - bahia	IMÓVEL: Lote Urbano	
FORMATO: A 4	COMARCA: Uauá	INSC: 01.04.052.0322.001	
DESENHO: China	RESP. TEC.: Antônio Carlos Cardoso Vieira Eng. CIVIL, Resp. TEC. CREA: /PE 022095-D	ÁREA (m2): 100,00m2	PRANCHA:
		PERÍMETRO (m): 50,00m	PROPRIETÁRIO(a): Ana Lucia Cardoso Vieira
		ESCALA: 1:250	



ESTADO DA BAHIA

# PREFEITURA MUNICIPAL DE UAUÁ

GABINETE DO PREFEITO

COMISSÃO MUNICIPAL DE REGULARIZAÇÃO FUNDIÁRIA

## REGULARIZAÇÃO FUNDIÁRIA DE INTERESSE ESPECÍFICO – REURB-E

### EDITAL DE NOTIFICAÇÃO Nº 044/2024

O MUNICÍPIO DE UAUÁ, pessoa jurídica de direito público interno, inscrito no CNPJ n.º 13.698.758/0001-97, com prefeitura situada à Praça Belarmino José Rodrigues, s/n, Centro, CEP 48950-000, Uauá/BA, representado legalmente pelo Prefeito Marcos Henrique Lobo Rosa, vem, através deste edital **NOTIFICAR A TODOS OS TITULARES DE DOMÍNIO, CONFINANTES E TERCEIROS EVENTUALMENTE INTERESSADOS**, que o núcleo urbano informal consolidado, de área de 100,00 m<sup>2</sup>, localizado na RUA B, Nº 327, QUADRA B, LOTE 6, LOTEAMENTO ASB, ALTO DO CONSELHEIRO, de posse de ANA LÚCIA CARDOSO VIEIRA, com a descrição georreferenciada nos documentos em anexo, encontra-se em processo de Regularização Fundiária, na modalidade Específica, conforme Lei Federal nº 13.465/2017 e Decreto Federal nº 9.310/2018. O supracitado núcleo urbano está em fase de regularização fundiária, na qual foi realizado o levantamento planialtimétrico e cadastral, com georreferenciamento, subscrito por profissional competente, acompanhado de Anotação de Responsabilidade Técnica (ART), afim de emissão de matrícula individualizada ao detentor (a) da posse do referido núcleo, bem como, legalização das benfeitorias existentes, necessárias para fins de Regularização Fundiária, objeto de matrícula a ser registrada no respectivo Cartório de Registro de Imóveis de Uauá/BA.

Art. 1º. A gleba é localizada neste município de Uauá – BA, com sua descrição técnica pormenorizada na planta anexo.

Art. 2º. Os titulares de domínio, confinantes e terceiros eventualmente interessados são notificados por este edital, sendo que a ausência de impugnação implicará a perda do eventual direito de que os notificados titularizem sobre o imóvel objeto da Regularização Fundiária, de acordo com o art. 31, §1º, §5º e §6º, da Lei Federal nº 13.465/2017 e art. 24, §1º, §5º e §6º, do Decreto Federal nº 9.310/2018.

Art. 3º. As eventuais impugnações cabíveis, contrárias ao objeto deste ato, deverão ser apresentadas no prazo de **30 (trinta) dias**, a contar da data da última publicação do presente edital, sendo protocoladas na Coordenadoria Especial de Projetos e Convênios, localizada da sede da Prefeitura Municipal de Uauá, com as devidas justificativas plausíveis que serão analisadas pelos setores responsáveis, priorizando o procedimento extrajudicial para solução dos conflitos, conforme art. 31, §3º, da Lei Federal nº 13.465/2017 e art. 24, §7º, do Decreto Federal nº 9.310/2018.

Artigo 4º. Não havendo manifestação em contrário no período de 30 (trinta) dias, considerar-se-á como aceite pelos notificados os elementos e teor deste edital.

Artigo 5º. O presente Edital entra em vigor na data de sua publicação.

Uauá – Bahia, 28 de maio de 2024

Luís Alberto de Souza Filho  
Presidente da CMRF



IMÓVEL LOCALIZADO NA RUA A - QUADRA H, S/N, BAIRRO: ALTO DO CONSELHEIRO, SEM INSCRIÇÃO IMOBILIÁRIA MUNICIPAL DE POSSE DE ANA LUCIA CARDOSO VIEIRA



PROJEÇÃO UNIVERSAL TRANSVERSA DE MERCATOR - UTM  
 SGR - SIRGAS2000  
 MC: 39° W  
 CM: 005'01,743"  
 K: 0,99963882  
 VÉRTICE: Coordenadas médias  
 Lat: 9°50'27,83" S  
 Long: 39°29'24,47" W

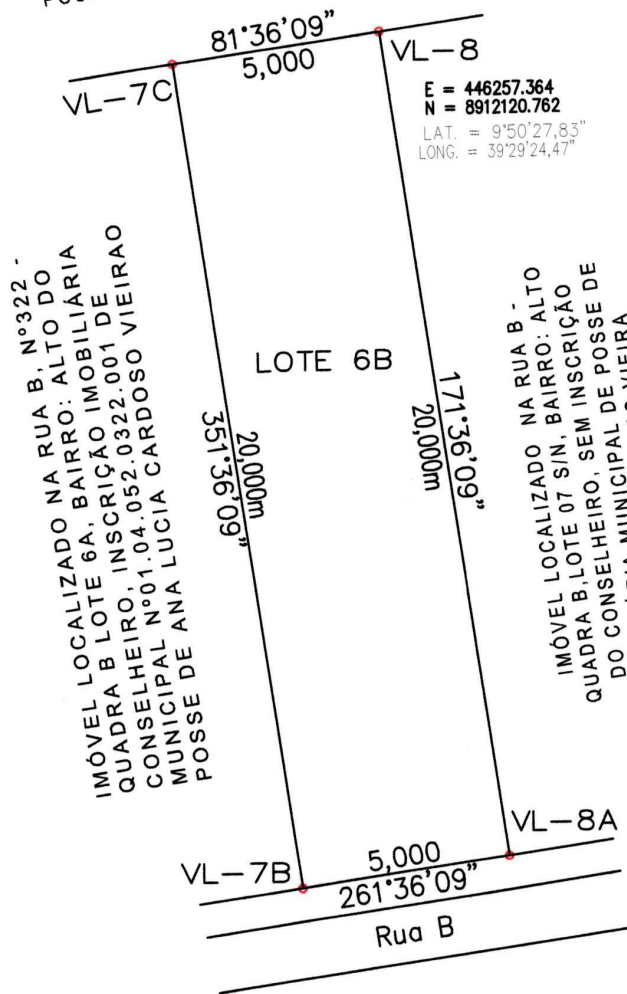

E = 446257.364  
 N = 8912120.762  
 LAT. = 9°50'27,83"  
 LONG. = 39°29'24,47"

LOCALIZAÇÃO



LISTAGEM DE COORDENADAS

VÉRTICE	COORD. NORTE	COORD. LESTE	LATITUDE	LONGITUDE	AZIMUTE	LADOS
VL-8	8.912.120,762	446.257,364	9°50'27,83" Sul	39°29'24,47" Oeste	171°36'09"	20,000 m
VL-8A	8.912.100,982	446.260,284	9°50'28,47" Sul	39°29'24,38" Oeste	261°36'09"	5,000 m
VL-7B	8.912.100,252	446.255,338	9°50'28,49" Sul	39°29'24,54" Oeste	351°36'09"	20,000 m
VL-7C	8.912.120,032	446.252,418	9°50'27,85" Sul	39°29'24,63" Oeste	81°36'09"	5,000 m
VL-8	8.912.120,762	446.257,364	9°50'27,83" Sul	39°29'24,47" Oeste	171°36'09"	20,000 m

EMPRESA:



SALU SERVIÇOS E CONSTRUÇÕES LTDA.

Projetos arquitetônicos, estudo e projetos de estradas, barragens, saneamento básico  
 Aerolevantamentos e georreferenciamento de imóveis Rural e Urbano  
 E-mail: chinasalustiano@hotmail.com

COORDENADAS UTM  
 DATUM SIRGAS 2000  
 MERID.CENTRAL=39 Wgr

CADASTRO LOTE URBANO

PROPRIETÁRIO(a): Ana Lucia Cardoso Vieira		IMÓVEL: Lote Urbano
END: Loteamento ASB, Rua B - Quadra B, Lote 6B, Nº327 - Bairro Alto do Conselheiro		INSC: 01.04.052.0327.001
DATA DA MEDIÇÃO: 06/05/2024	MUNICÍPIO: Uauá - bahia	ÁREA (m2): 100,00m2
FORMATO: A 4	COMARCA: Uauá	PERÍMETRO (m): 50,00m
DESENHO: China	RESP. TEC.: Antônio Carlos Cardoso Vieira Eng. CIV. Reg. TEC. CREA/PE 022095-D	ESCALA: 1: 250
		PRANCHA: PROPRIETÁRIO(a): Ana Lucia Cardoso Vieira





ESTADO DA BAHIA

**PREFEITURA MUNICIPAL DE UAUÁ**

**GABINETE DO PREFEITO**

COMISSÃO MUNICIPAL DE REGULARIZAÇÃO FUNDIÁRIA

**REGULARIZAÇÃO FUNDIÁRIA DE INTERESSE ESPECÍFICO – REURB-E**

**EDITAL DE NOTIFICAÇÃO Nº 045/2024**

O MUNICÍPIO DE UAUÁ, pessoa jurídica de direito público interno, inscrito no CNPJ n.º 13.698.758/0001-97, com prefeitura situada à Praça Belarmino José Rodrigues, s/n, Centro, CEP 48950-000, Uauá/BA, representado legalmente pelo Prefeito Marcos Henrique Lobo Rosa, vem, através deste edital **NOTIFICAR A TODOS OS TITULARES DE DOMÍNIO, CONFINANTES E TERCEIROS EVENTUALMENTE INTERESSADOS**, que o núcleo urbano informal consolidado, de área de 100,00 m<sup>2</sup>, localizado na RUA B, Nº 337, QUADRA B, LOTE 5, LOTEAMENTO ASB, ALTO DO CONSELHEIRO, de posse de ANA LÚCIA CARDOSO VIEIRA, com a descrição georreferenciada nos documentos em anexo, encontra-se em processo de Regularização Fundiária, na modalidade Específica, conforme Lei Federal nº 13.465/2017 e Decreto Federal nº 9.310/2018. O supracitado núcleo urbano está em fase de regularização fundiária, na qual foi realizado o levantamento planialtimétrico e cadastral, com georreferenciamento, subscrito por profissional competente, acompanhado de Anotação de Responsabilidade Técnica (ART), afim de emissão de matrícula individualizada ao detentor (a) da posse do referido núcleo, bem como, legalização das benfeitorias existentes, necessárias para fins de Regularização Fundiária, objeto de matrícula a ser registrada no respectivo Cartório de Registro de Imóveis de Uauá/BA.

Art. 1º. A gleba é localizada neste município de Uauá – BA, com sua descrição técnica pormenorizada na planta anexo.

Art. 2º. Os titulares de domínio, confinantes e terceiros eventualmente interessados são notificados por este edital, sendo que a ausência de impugnação implicará a perda do eventual direito de que os notificados titularizem sobre o imóvel objeto da Regularização Fundiária, de acordo com o art. 31, §1º, §5º e §6º, da Lei Federal nº 13.465/2017 e art. 24, §1º, §5º e §6º, do Decreto Federal nº 9.310/2018.

Art. 3º. As eventuais impugnações cabíveis, contrárias ao objeto deste ato, deverão ser apresentadas no prazo de **30 (trinta) dias**, a contar da data da última publicação do presente edital, sendo protocoladas na Coordenadoria Especial de Projetos e Convênios, localizada da sede da Prefeitura Municipal de Uauá, com as devidas justificativas plausíveis que serão analisadas pelos setores responsáveis, priorizando o procedimento extrajudicial para solução dos conflitos, conforme art. 31, §3º, da Lei Federal nº 13.465/2017 e art. 24, §7º, do Decreto Federal nº 9.310/2018.

Artigo 4º. Não havendo manifestação em contrário no período de 30 (trinta) dias, considerar-se-á como aceite pelos notificados os elementos e teor deste edital.

Artigo 5º. O presente Edital entra em vigor na data de sua publicação.

Uauá – Bahia, 28 de maio de 2024

Luís Alberto de Souza Filho  
Presidente da CMRF



IMÓVEL LOCALIZADO NA RUA A -  
QUADRA H, S/N, BAIRRO: ALTO DO  
CONSELHEIRO, SEM INSCRIÇÃO  
IMOBILIÁRIA MUNICIPAL DE POSSE DE  
ANA LUCIA CARDOSO VIEIRA



PROJEÇÃO UNIVERSAL TRANSVERSA  
DE MERCATOR - UTM  
SGR - SIRGAS2000  
MC: 39° W  
CM: 0'05'01,743"  
K: 0,99963882  
VÉRTICE: Coordenadas médias  
Lat: 9°50'27,87" S  
Long: 39°29'24,80" W

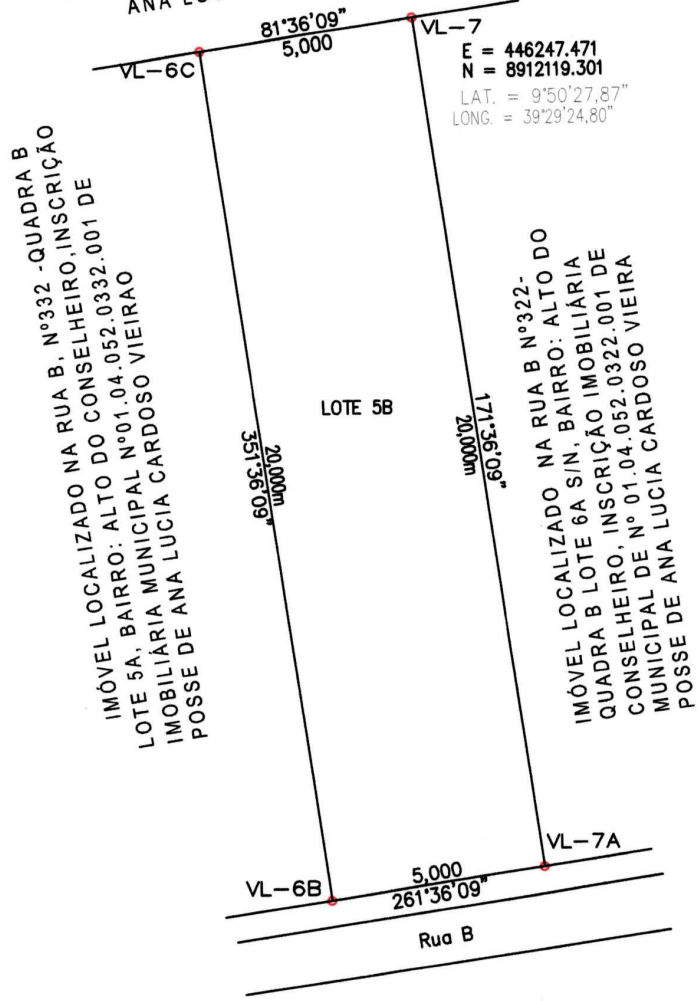

E = 446247,471  
N = 8912119,301  
LAT. = 9°50'27,87"  
LONG. = 39°29'24,80"

IMÓVEL LOCALIZADO NA RUA B, Nº332 -QUADRA B  
LOTE 5A, BAIRRO: ALTO DO CONSELHEIRO, INSCRIÇÃO  
IMOBILIÁRIA MUNICIPAL Nº01.04.052.0332.001 DE  
POSSE DE ANA LUCIA CARDOSO VIEIRA

IMÓVEL LOCALIZADO NA RUA B Nº322-  
QUADRA B LOTE 6A S/N, BAIRRO: ALTO DO  
CONSELHEIRO, INSCRIÇÃO IMOBILIÁRIA  
MUNICIPAL Nº 01.04.052.0332.001 DE  
POSSE DE ANA LUCIA CARDOSO VIEIRA

LOCALIZAÇÃO



LISTAGEM DE COORDENADAS

VÉRTICE	COORD. NORTE	COORD. LESTE	LATITUDE	LONGITUDE	AZIMUTE	LADOS
VL-7	8.912.119,302	446.247,471	9°50'27,87" Sul	39°29'24,80" Oeste	171°36'09"	20,000 m
VL-7A	8.912.099,522	446.250,391	9°50'28,52" Sul	39°29'24,70" Oeste	261°36'09"	5,000 m
VL-6B	8.912.098,791	446.245,445	9°50'28,54" Sul	39°29'24,86" Oeste	351°36'09"	20,000 m
VL-6C	8.912.118,571	446.242,525	9°50'27,90" Sul	39°29'24,96" Oeste	81°36'09"	5,000 m
VL-7	8.912.119,302	446.247,471	9°50'27,87" Sul	39°29'24,80" Oeste	171°36'09"	20,000 m



SALU SERVIÇOS E CONSTRUÇÕES LTDA.  
Projetos arquitetônicos, estudo e projetos de estradas, barragens, saneamento básico  
Aerolevantamentos e georreferenciamento de imóveis Rural e Urbano  
E-mail: chinosalustiano@hotmail.com

COORDENADAS UTM  
DATUM SIRGAS 2000  
MERID.CENTRAL=39 Wgr

CADASTRO LOTE URBANO

EMPRESA:		COORDENADAS UTM	
IMÓVEL: Lote Urbano		DATUM SIRGAS 2000	
INSC: 01.04.052.0337.001		MERID.CENTRAL=39 Wgr	
PROPRIETÁRIO(a): Ana Lucia Cardoso Vieira		ÁREA (m2): 100,00m2	
END: Loteamento ASB, Rua B - Quadra B, Lote 5B, Nº-337, Alto do Conselheiro		PERÍMETRO (m): 50,00m	
DATA DA MEDIÇÃO: 06/05/2024	MUNICÍPIO: Uauá - bahia	ESCALA: 1: 250	PRANCHA:
COMARCA: Uauá	RESP. TEC.: Antônio Carlos Cardoso Vieira	PROPRIETÁRIO(a): Ana Lucia Cardoso Vieira	
FORMATO: A 4	Eng. CIVIL, Resp. TEC. CREA: /PE 022095-D		
DESENHO: China			



ESTADO DA BAHIA

# PREFEITURA MUNICIPAL DE UAUÁ

GABINETE DO PREFEITO

COMISSÃO MUNICIPAL DE REGULARIZAÇÃO FUNDIÁRIA

## REGULARIZAÇÃO FUNDIÁRIA DE INTERESSE ESPECÍFICO – REURB-E

### EDITAL DE NOTIFICAÇÃO Nº 046/2024

O MUNICÍPIO DE UAUÁ, pessoa jurídica de direito público interno, inscrito no CNPJ n.º 13.698.758/0001-97, com prefeitura situada à Praça Belarmino José Rodrigues, s/n, Centro, CEP 48950-000, Uauá/BA, representado legalmente pelo Prefeito Marcos Henrique Lobo Rosa, vem, através deste edital **NOTIFICAR A TODOS OS TITULARES DE DOMÍNIO, CONFINANTES E TERCEIROS EVENTUALMENTE INTERESSADOS**, que o núcleo urbano informal consolidado, de área de 100,00 m<sup>2</sup>, localizado na RUA B, Nº 347, QUADRA B, LOTE 4B, LOTEAMENTO ASB, ALTO DO CONSELHEIRO, de posse de ANA LÚCIA CARDOSO VIEIRA, com a descrição georreferenciada nos documentos em anexo, encontra-se em processo de Regularização Fundiária, na modalidade Específica, conforme Lei Federal nº 13.465/2017 e Decreto Federal nº 9.310/2018. O supracitado núcleo urbano está em fase de regularização fundiária, na qual foi realizado o levantamento planialtimétrico e cadastral, com georreferenciamento, subscrito por profissional competente, acompanhado de Anotação de Responsabilidade Técnica (ART), afim de emissão de matrícula individualizada ao detentor (a) da posse do referido núcleo, bem como, legalização das benfeitorias existentes, necessárias para fins de Regularização Fundiária, objeto de matrícula a ser registrada no respectivo Cartório de Registro de Imóveis de Uauá/BA.

Art. 1º. A gleba é localizada neste município de Uauá – BA, com sua descrição técnica pormenorizada na planta anexo.

Art. 2º. Os titulares de domínio, confinantes e terceiros eventualmente interessados são notificados por este edital, sendo que a ausência de impugnação implicará a perda do eventual direito de que os notificados titularizem sobre o imóvel objeto da Regularização Fundiária, de acordo com o art. 31, §1º, §5º e §6º, da Lei Federal nº 13.465/2017 e art. 24, §1º, §5º e §6º, do Decreto Federal nº 9.310/2018.

Art. 3º. As eventuais impugnações cabíveis, contrárias ao objeto deste ato, deverão ser apresentadas no prazo de **30 (trinta) dias**, a contar da data da última publicação do presente edital, sendo protocoladas na Coordenadoria Especial de Projetos e Convênios, localizada da sede da Prefeitura Municipal de Uauá, com as devidas justificativas plausíveis que serão analisadas pelos setores responsáveis, priorizando o procedimento extrajudicial para solução dos conflitos, conforme art. 31, §3º, da Lei Federal nº 13.465/2017 e art. 24, §7º, do Decreto Federal nº 9.310/2018.

Artigo 4º. Não havendo manifestação em contrário no período de 30 (trinta) dias, considerar-se-á como aceite pelos notificados os elementos e teor deste edital.

Artigo 5º. O presente Edital entra em vigor na data de sua publicação.

Uauá – Bahia, 28 de maio de 2024

Luís Alberto de Souza Filho  
Presidente da CMRF



IMÓVEL LOCALIZADO NA RUA A -  
QUADRA H, S/N, BAIRRO: ALTO DO  
CONSELHEIRO, SEM INSCRIÇÃO  
IMOBILIÁRIA MUNICIPAL DE POSSE DE  
ANA LUCIA CARDOSO VIEIRA

PROJEÇÃO UNIVERSAL TRANSVERSA  
DE MERCATOR - UTM  
SGR - SIRGAS2000  
MC: 39° W  
GM: 005°01,743"  
K: 0,99963882  
VÉRTICE: Coordenadas médias  
Lat: 9°50'27,92" S  
Long: 39°29'25,12" W

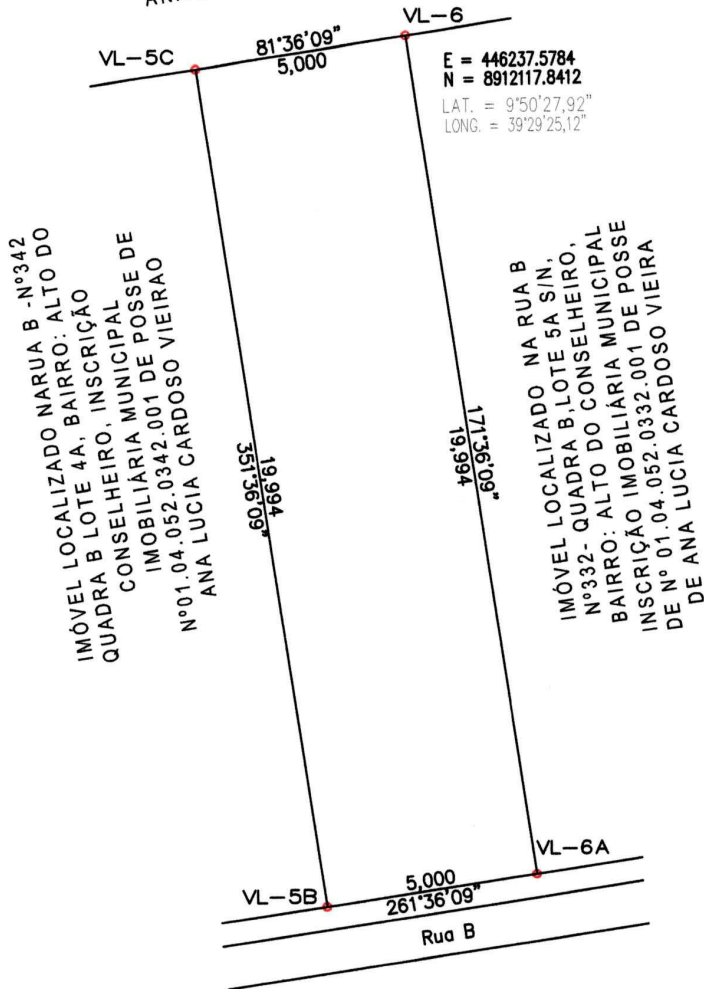

LOCALIZAÇÃO

LOTEAMENTO ASB - ALTO DO CONSELHEIRO - UAUÁ - BAHIA

Escreva uma descrição para seu mapa

LISTAGEM DE COORDENADAS

VÉRTICE	COORD. NORTE	COORD. LESTE	LATITUDE	LONGITUDE	AZIMUTE	LADOS
VL-6	8.912.117,841	446.237,578	9°50'27,92" Sul	39°29'25,12" Oeste	171°36'09"	19,994 m
VL-6A	8.912.098,061	446.240,498	9°50'28,57" Sul	39°29'25,03" Oeste	261°36'09"	5,000 m
VL-5B	8.912.097,331	446.235,552	9°50'28,59" Sul	39°29'25,19" Oeste	351°36'09"	19,994 m
VL-5C	8.912.117,111	446.232,632	9°50'27,94" Sul	39°29'25,28" Oeste	81°36'09"	5,000 m
VL-6	8.912.117,841	446.237,578	9°50'27,92" Sul	39°29'25,12" Oeste	171°36'09"	19,994 m

EMPRESA:



SALU SERVIÇOS E CONSTRUÇÕES LTDA.

Projetos arquitetônicos, estudo e projetos de estradas, barragens, saneamento básico  
Aerolevantamentos e georreferenciamento de imóveis Rural e Urbano  
E-mail: chinoslustiano@hotmail.com

COORDENADAS UTM  
DATUM SIRGAS 2000  
MERID.CENTRAL=39 Wgr

CADASTRO LOTE URBANO

IMÓVEL: Lote Urbano  
INSC: 01.04.052.0347.001

PROPRIETÁRIO(a): Ana Lucia Cardoso Vieira

ÁREA (m2): 100,00m2

END: Loteamento ASB, Rua B - Quadra B, Lote 4B, Nº347, Bairro Alto do Conselheiro

PERÍMETRO (m): 50,00m

DATA DA MEDIÇÃO: 06/05/2024

MUNICÍPIO: Uauá - bahia  
COMARCA: Uauá

ESCALA: 1:250

PRANCHA:

FORMATO: A 4

RESP. TEC.:

PROPRIETÁRIO(a):

DESENHO: China

Antônio Carlos Cardoso Vieira  
Eng. Civil, Resp. TEC. CREA/PE 022095-D

Ana Lucia Cardoso Vieira



ESTADO DA BAHIA

# PREFEITURA MUNICIPAL DE UAUÁ

GABINETE DO PREFEITO

COMISSÃO MUNICIPAL DE REGULARIZAÇÃO FUNDIÁRIA

## REGULARIZAÇÃO FUNDIÁRIA DE INTERESSE ESPECÍFICO – REURB-E

### EDITAL DE NOTIFICAÇÃO Nº 047/2024

O MUNICÍPIO DE UAUÁ, pessoa jurídica de direito público interno, inscrito no CNPJ n.º 13.698.758/0001-97, com prefeitura situada à Praça Belarmino José Rodrigues, s/n, Centro, CEP 48950-000, Uauá/BA, representado legalmente pelo Prefeito Marcos Henrique Lobo Rosa, vem, através deste edital **NOTIFICAR A TODOS OS TITULARES DE DOMÍNIO, CONFINANTES E TERCEIROS EVENTUALMENTE INTERESSADOS**, que o núcleo urbano informal consolidado, de área de 100,00 m<sup>2</sup>, localizado na RUA B, Nº 352, QUADRA B, LOTE 3A, LOTEAMENTO ASB, ALTO DO CONSELHEIRO, de posse de ANA LÚCIA CARDOSO VIEIRA, com a descrição georreferenciada nos documentos em anexo, encontra-se em processo de Regularização Fundiária, na modalidade Específica, conforme Lei Federal nº 13.465/2017 e Decreto Federal nº 9.310/2018. O supracitado núcleo urbano está em fase de regularização fundiária, na qual foi realizado o levantamento planialtimétrico e cadastral, com georreferenciamento, subscrito por profissional competente, acompanhado de Anotação de Responsabilidade Técnica (ART), afim de emissão de matrícula individualizada ao detentor (a) da posse do referido núcleo, bem como, legalização das benfeitorias existentes, necessárias para fins de Regularização Fundiária, objeto de matrícula a ser registrada no respectivo Cartório de Registro de Imóveis de Uauá/BA.

Art. 1º. A gleba é localizada neste município de Uauá – BA, com sua descrição técnica pormenorizada na planta anexo.

Art. 2º. Os titulares de domínio, confinantes e terceiros eventualmente interessados são notificados por este edital, sendo que a ausência de impugnação implicará a perda do eventual direito de que os notificados titularizem sobre o imóvel objeto da Regularização Fundiária, de acordo com o art. 31, §1º, §5º e §6º, da Lei Federal nº 13.465/2017 e art. 24, §1º, §5º e §6º, do Decreto Federal nº 9.310/2018.

Art. 3º. As eventuais impugnações cabíveis, contrárias ao objeto deste ato, deverão ser apresentadas no prazo de **30 (trinta) dias**, a contar da data da última publicação do presente edital, sendo protocoladas na Coordenadoria Especial de Projetos e Convênios, localizada da sede da Prefeitura Municipal de Uauá, com as devidas justificativas plausíveis que serão analisadas pelos setores responsáveis, priorizando o procedimento extrajudicial para solução dos conflitos, conforme art. 31, §3º, da Lei Federal nº 13.465/2017 e art. 24, §7º, do Decreto Federal nº 9.310/2018.

Artigo 4º. Não havendo manifestação em contrário no período de 30 (trinta) dias, considerar-se-á como aceite pelos notificados os elementos e teor deste edital.

Artigo 5º. O presente Edital entra em vigor na data de sua publicação.

Uauá – Bahia, 28 de maio de 2024

Luís Alberto de Souza Filho  
Presidente da CMRF



IMÓVEL LOCALIZADO NA RUA A - QUADRA B, LOTE 17 S/N, BAIRRO: ALTO DO CONSELHEIRO, SEM INSCRIÇÃO IMOBILIÁRIA MUNICIPAL DE POSSE DE MARILENE DANTAS CARDOSO



PROJEÇÃO UNIVERSAL TRANSVERSA DE MERCATOR - UTM  
 SGR - SIRGAS2000  
 MC: 39° W  
 CM: 0'05'01,743"  
 K: 0,99963882  
 VÉRTECE: Coordenadas médias  
 Lat: 9°50'27,99" S  
 Long: 39°29'25,61" W

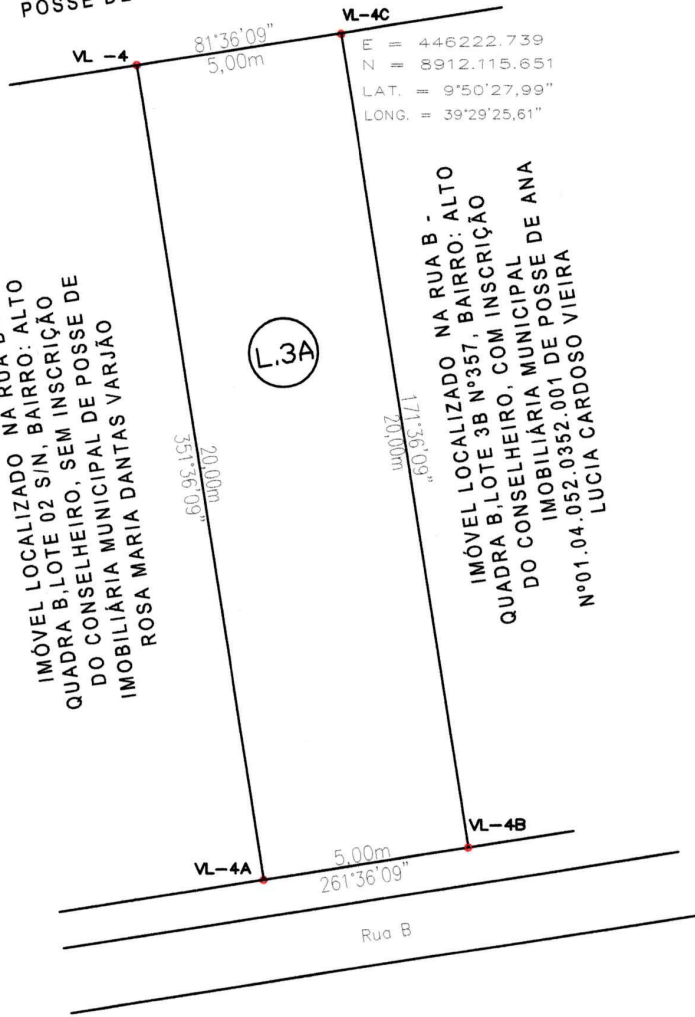

IMÓVEL LOCALIZADO NA RUA B - QUADRA B, LOTE 02 S/N, BAIRRO: ALTO DO CONSELHEIRO, SEM INSCRIÇÃO DO CONSELHEIRO, SEM POSSE DE IMOBILIÁRIA MUNICIPAL DE ROSA MARIA DANTAS VARJÃO

IMÓVEL LOCALIZADO NA RUA B - QUADRA B, LOTE 3B N°357, BAIRRO: ALTO DO CONSELHEIRO, COM INSCRIÇÃO IMOBILIÁRIA MUNICIPAL DE ANA IMOBILIÁRIA MUNICIPAL DE POSSE DE N°01.04.052.0352.001 DE POSSE DE LUCIA CARDOSO VIEIRA

LOCALIZAÇÃO



LISTAGEM DE COORDENADAS

ÉRTICE	COORD. NORTE	COORD. LESTE	LATITUDE	LONGITUDE	AZIMUTE	LADOS
VL-4C	8.912.115,651	446.222,739	9°50'27,99" Sul	39°29'25,61" Oeste	171°36'09"	20,000m
VL-4B	8.912.095,871	446.225,659	9°50'28,64" Sul	39°29'25,51" Oeste	261°36'09"	5,000 m
VL-4A	8.912.095,140	446.220,713	9°50'28,66" Sul	39°29'25,67" Oeste	351°36'09"	20,000 m
VL-4	8.912.114,920	446.217,793	9°50'28,02" Sul	39°29'25,77" Oeste	81°36'09"	5,000 m
VL-4C	8.912.115,651	446.222,739	9°50'27,99" Sul	39°29'25,61" Oeste	171°36'09"	20,000 m



SALU SERVIÇOS E CONSTRUÇÕES LTDA.  
 Projetos arquitetônicos, estudo e projetos de estradas, barragens, saneamento básico  
 Aerolevantamentos e georreferenciamento de imóveis Rural e Urbano  
 E-mail: chinhaslustiano@hotmail.com

COORDENADAS UTM  
 DATUM SIRGAS 2000  
 MERID.CENTRAL=39 Wgr

CADASTRO LOTE URBANO

EMPRESA:		COORDENADAS UTM	
PROPRIETÁRIO(a): Ana Lucia Cardoso Vieira		DATUM SIRGAS 2000	
END: Loteamento ASB, Rua A Quadra B, Lote 3A, N° 352, Bairro Alto do Conselheiro		MERID.CENTRAL=39 Wgr	
DATA DA MEDIÇÃO:		IMÓVEL:	Lote Urbano
MUNICÍPIO: Uauá - bahia		INSC:	N° 01.04.052.0352.001
COMARCA: Uauá		ÁREA (m2):	100,00m2
RESP. TEC.: Antônio Carlos Cardoso Vieira Eng. Civil, Resp. TEC. CREA: /PE 022098-D		PERÍMETRO (m):	50,00m
FORMATO: A 4	ESCALA:	PRANCHA:	
DESENHO: China	PROPRIETÁRIO(a): Ana Lucia Cardoso Vieira		



ESTADO DA BAHIA

# PREFEITURA MUNICIPAL DE UAUÁ

GABINETE DO PREFEITO

COMISSÃO MUNICIPAL DE REGULARIZAÇÃO FUNDIÁRIA

## REGULARIZAÇÃO FUNDIÁRIA DE INTERESSE ESPECÍFICO – REURB-E

### EDITAL DE NOTIFICAÇÃO Nº 048/2024

O MUNICÍPIO DE UAUÁ, pessoa jurídica de direito público interno, inscrito no CNPJ n.º 13.698.758/0001-97, com prefeitura situada à Praça Belarmino José Rodrigues, s/n, Centro, CEP 48950-000, Uauá/BA, representado legalmente pelo Prefeito Marcos Henrique Lobo Rosa, vem, através deste edital **NOTIFICAR A TODOS OS TITULARES DE DOMÍNIO, CONFINANTES E TERCEIROS EVENTUALMENTE INTERESSADOS**, que o núcleo urbano informal consolidado, de área de 100,00 m<sup>2</sup>, localizado na RUA B, Nº 332, QUADRA B, LOTE 5A, LOTEAMENTO ASB, ALTO DO CONSELHEIRO, de posse de ANA LÚCIA CARDOSO VIEIRA, com a descrição georreferenciada nos documentos em anexo, encontra-se em processo de Regularização Fundiária, na modalidade Específica, conforme Lei Federal nº 13.465/2017 e Decreto Federal nº 9.310/2018. O supracitado núcleo urbano está em fase de regularização fundiária, na qual foi realizado o levantamento planialtimétrico e cadastral, com georreferenciamento, subscrito por profissional competente, acompanhado de Anotação de Responsabilidade Técnica (ART), afim de emissão de matrícula individualizada ao detentor (a) da posse do referido núcleo, bem como, legalização das benfeitorias existentes, necessárias para fins de Regularização Fundiária, objeto de matrícula a ser registrada no respectivo Cartório de Registro de Imóveis de Uauá/BA.

Art. 1º. A gleba é localizada neste município de Uauá – BA, com sua descrição técnica pormenorizada na planta anexo.

Art. 2º. Os titulares de domínio, confinantes e terceiros eventualmente interessados são notificados por este edital, sendo que a ausência de impugnação implicará a perda do eventual direito de que os notificados titularizem sobre o imóvel objeto da Regularização Fundiária, de acordo com o art. 31, §1º, §5º e §6º, da Lei Federal nº 13.465/2017 e art. 24, §1º, §5º e §6º, do Decreto Federal nº 9.310/2018.

Art. 3º. As eventuais impugnações cabíveis, contrárias ao objeto deste ato, deverão ser apresentadas no prazo de **30 (trinta) dias**, a contar da data da última publicação do presente edital, sendo protocoladas na Coordenadoria Especial de Projetos e Convênios, localizada da sede da Prefeitura Municipal de Uauá, com as devidas justificativas plausíveis que serão analisadas pelos setores responsáveis, priorizando o procedimento extrajudicial para solução dos conflitos, conforme art. 31, §3º, da Lei Federal nº 13.465/2017 e art. 24, §7º, do Decreto Federal nº 9.310/2018.

Artigo 4º. Não havendo manifestação em contrário no período de 30 (trinta) dias, considerar-se-á como aceite pelos notificados os elementos e teor deste edital.

Artigo 5º. O presente Edital entra em vigor na data de sua publicação.

Uauá – Bahia, 28 de maio de 2024

Luís Alberto de Souza Filho  
Presidente da CMRF



IMÓVEL LOCALIZADO NA RUA A -  
QUADRA H, S/N, BAIRRO: ALTO DO  
CONSELHEIRO, SEM INSCRIÇÃO  
IMOBILIÁRIA MUNICIPAL DE POSSE  
DE ANA LUCIA CARDOSO VIEIRA



PROJEÇÃO UNIVERSAL TRANSVERSA  
DE MERCATOR - UTM  
SGR - SIRGAS2000  
MC: 39° W  
CM: 005'01,743"  
K: 0,99963882  
VÉRTICE: Coordenadas médias  
Lat: 9°50'27,90" S  
Long: 39°29'24,96" W

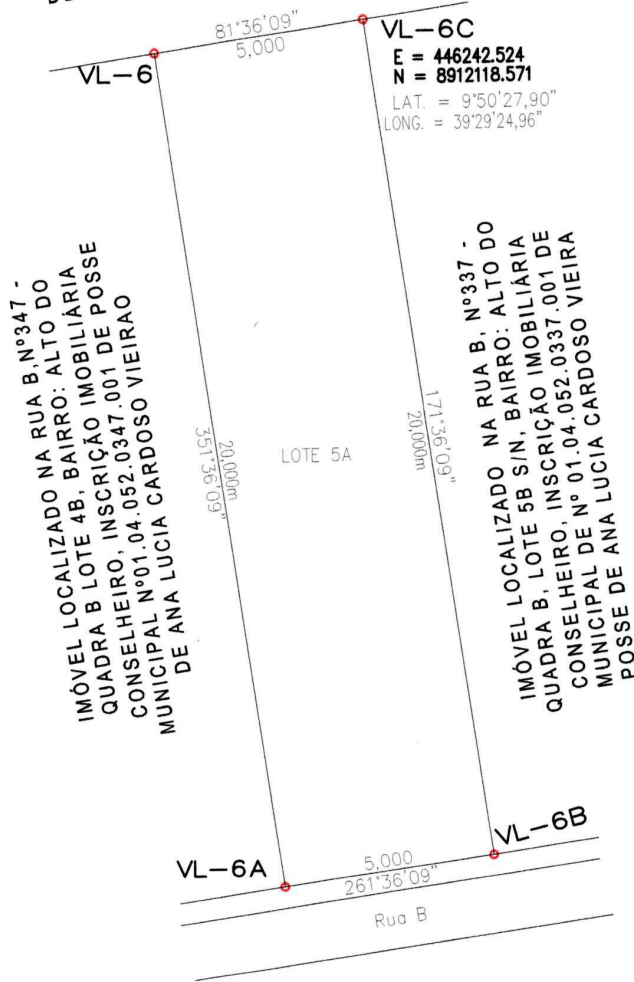

IMÓVEL LOCALIZADO NA RUA B, Nº347 -  
QUADRA B LOTE 4B, BAIRRO: ALTO DO  
CONSELHEIRO, INSCRIÇÃO IMOBILIÁRIA  
MUNICIPAL Nº01.04.052.0347.001 DE POSSE  
DE ANA LUCIA CARDOSO VIEIRA

IMÓVEL LOCALIZADO NA RUA B, Nº337 -  
QUADRA B, LOTE 5B S/N, BAIRRO: ALTO DO  
CONSELHEIRO, INSCRIÇÃO IMOBILIÁRIA  
MUNICIPAL Nº 01.04.052.0337.001 DE  
POSSE DE ANA LUCIA CARDOSO VIEIRA

LOCALIZAÇÃO



LISTAGEM DE COORDENADAS

VÉRTICE	COORD. NORTE	COORD. LESTE	LATITUDE	LONGITUDE	AZIMUTE	LADOS
VL-6C	8.912.118,571	446.242,525	9°50'27,90" Sul	39°29'24,96" Oeste	171°36'09"	20,000m
VL-6B	8.912.098,791	446.245,445	9°50'28,54" Sul	39°29'24,86" Oeste	261°36'09"	5,000 m
VL-6A	8.912.098,061	446.240,498	9°50'28,57" Sul	39°29'25,03" Oeste	351°36'09"	20,000m
VL-6	8.912.117,841	446.237,578	9°50'27,92" Sul	39°29'25,12" Oeste	81°36'09"	5,000 m
VL-6C	8.912.118,571	446.242,525	9°50'27,90" Sul	39°29'24,96" Oeste	171°36'09"	20,000 m



SALU SERVIÇOS E CONSTRUÇÕES LTDA.  
Projetos arquitetônicos, estudo e projetos de estradas, barragens, saneamento básico  
Aerolevantamentos e georreferenciamento de imóveis Rural e Urbano  
E-mail: chinosalustiano@hotmail.com

COORDENADAS UTM  
DATUM SIRGAS 2000  
MERID.CENTRAL=39 Wgr

CADASTRO LOTE URBANO

EMPRESA:		MUNICÍPIO: Uauá - bahia		IMÓVEL: Lote Urbano	
END: Loteamento ASB, Rua B - Quadra B, Lote 5A, Nº332 - Bairro Alto do Conselheiro		COMARCA: Uauá		INSC: 01.04.052.0332.001	
PROPRIETÁRIO(a): Ana Lucia Cardoso Vieira		RESP. TEC.: Antônio Carlos Cardoso Vieira Eng. CML-Resp.TEC. CREA: /PE 022095-D		ÁREA (m2): 100,00m2	
DATA DA MEDIÇÃO: 06/05/2024		PRANCHA:		PERÍMETRO (m): 50,00m	
FORMATO: A 4		ESCALA: 1:250		PROPRIETÁRIO(a): Ana Lucia Cardoso Vieira	
DESENHO: China		PRANCHA:		PRANCHA:	