

# Prefeitura Municipal de Uauá

Outros



ESTADO DA BAHIA

## PREFEITURA MUNICIPAL DE UAUÁ

GABINETE DO PREFEITO

COMISSÃO MUNICIPAL DE REGULARIZAÇÃO FUNDIÁRIA

### REGULARIZAÇÃO FUNDIÁRIA DE INTERESSE ESPECÍFICO – REURB-E

#### EDITAL DE NOTIFICAÇÃO Nº 067/2024

O MUNICÍPIO DE UAUÁ, pessoa jurídica de direito público interno, inscrito no CNPJ n.º 13.698.758/0001-97, com prefeitura situada à Praça Belarmino José Rodrigues, s/n, Centro, CEP 48950-000, Uauá/BA, representado legalmente pelo Prefeito Marcos Henrique Lobo Rosa, vem, através deste edital **NOTIFICAR A TODOS OS TITULARES DE DOMÍNIO, CONFINANTES E TERCEIROS EVENTUALMENTE INTERESSADOS**, que o núcleo urbano informal consolidado, de área de 174,13 m<sup>2</sup>, localizado na PRAÇA DA SÉ, Nº 53, CENTRO, de posse de JOSÉ EDIMILSON DANTAS BARBOSA, com a descrição georreferenciada nos documentos em anexo, encontra-se em processo de Regularização Fundiária, na modalidade Específica, conforme Lei Federal nº 13.465/2017 e Decreto Federal nº 9.310/2018. O supracitado núcleo urbano está em fase de regularização fundiária, na qual foi realizado o levantamento planialtimétrico e cadastral, com georreferenciamento, subscrito por profissional competente, acompanhado de Anotação de Responsabilidade Técnica (ART), afim de emissão de matrícula individualizada ao detentor (a) da posse do referido núcleo, bem como, legalização das benfeitorias existentes, necessárias para fins de Regularização Fundiária, objeto de matrícula a ser registrada no respectivo Cartório de Registro de Imóveis de Uauá/BA.

Art. 1º. A gleba é localizada neste município de Uauá – BA, com sua descrição técnica pormenorizada na planta anexo.

Art. 2º. Os titulares de domínio, confinantes e terceiros eventualmente interessados são notificados por este edital, sendo que a ausência de impugnação implicará a perda do eventual direito de que os notificados titularizem sobre o imóvel objeto da Regularização Fundiária, de acordo com o art. 31, §1º, §5º e §6º, da Lei Federal nº 13.465/2017 e art. 24, §1º, §5º e §6º, do Decreto Federal nº 9.310/2018.

Art. 3º. As eventuais impugnações cabíveis, contrárias ao objeto deste ato, deverão ser apresentadas no prazo de **30 (trinta) dias**, a contar da data da última publicação do presente edital, sendo protocoladas na Coordenadoria Especial de Projetos e Convênios, localizada da sede da Prefeitura Municipal de Uauá, com as devidas justificativas plausíveis que serão analisadas pelos setores responsáveis, priorizando o procedimento extrajudicial para solução dos conflitos, conforme art. 31, §3º, da Lei Federal nº 13.465/2017 e art. 24, §7º, do Decreto Federal nº 9.310/2018.

Artigo 4º. Não havendo manifestação em contrário no período de 30 (trinta) dias, considerar-se-á como aceite pelos notificados os elementos e teor deste edital.

Artigo 5º. O presente Edital entra em vigor na data de sua publicação.

Uauá – Bahia, 13 de agosto de 2024

Luís Alberto de Souza Filho  
Presidente da CMRF

PRAÇA BELARMINO JOSÉ RODRIGUES, CENTRO, UAUÁ – BAHIA – BRASIL - CEP:48.950-000  
<http://uaua.ba.gov.br> (74) 3673.1938 / 1707 - CNPJ.: 13.698.758/0001-97

Praça Praça Belarmino José Rodrigues | S/N | Centro | Uauá-Ba

[www.pmuaua.ba.ipmbrasil.org.br](http://www.pmuaua.ba.ipmbrasil.org.br)

Este documento foi assinado digitalmente por SERASA Experian  
638DB6D6C326EC99E788F12ABD5F75CA

# Prefeitura Municipal de Uauá

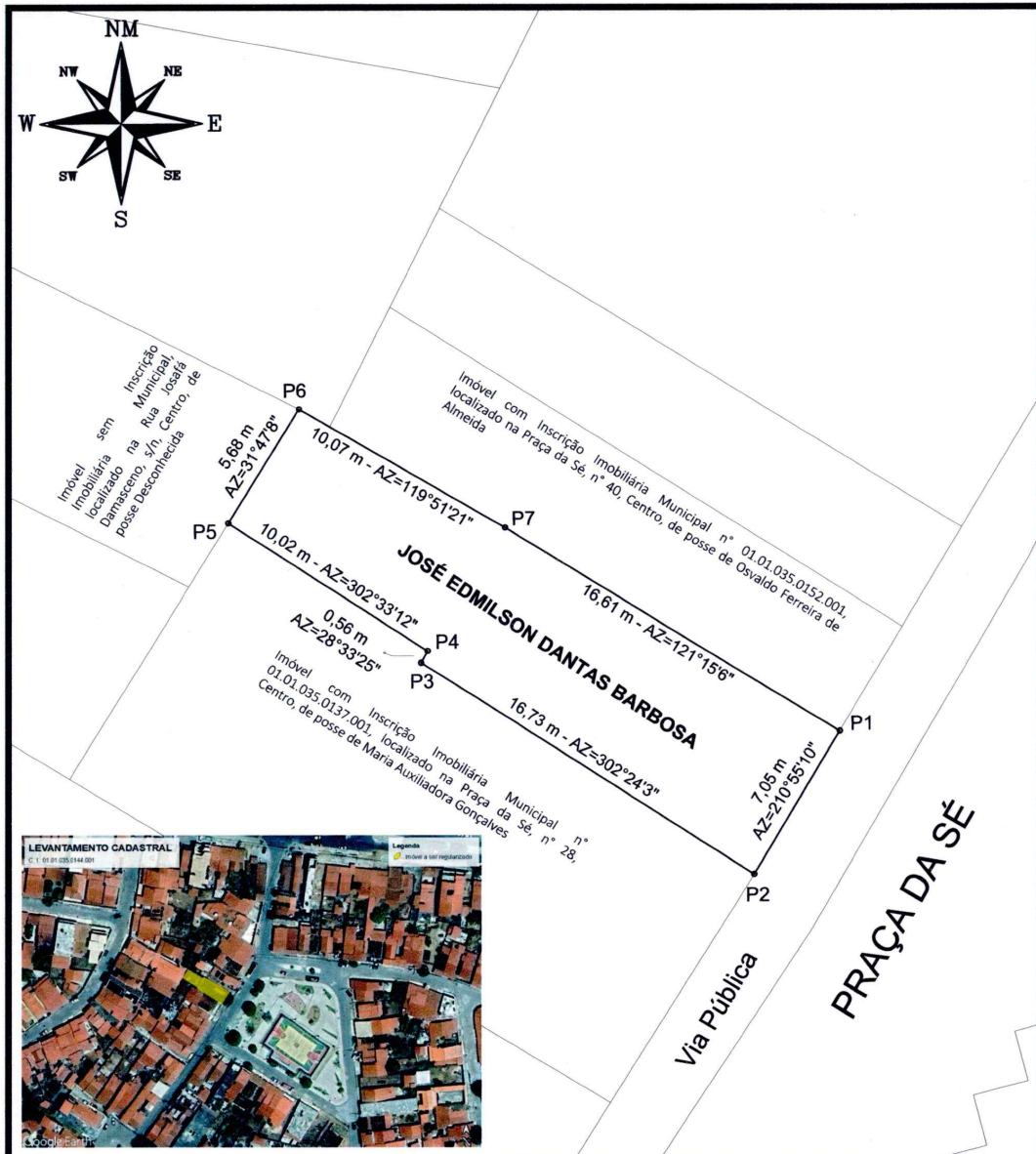

## LEVANTAMENTO PLANIMÉTRICO PARA FINS DE REGULARIZAÇÃO FUNDIÁRIA

VÉRTICES	COORDENADAS	DIST. (m)
P1-P2	447494,53m E 8912086,02m S 39°28'43,854" O 9°50'29,017" S	7,05
P2-P3	447490,91m E 8912079,98m S 39°28'43,974" O 9°50'29,213" S	16,73
P3-P4	447476,79m E 8912088,94m S 39°28'44,437" O 9°50'28,921" S	0,56
P4-P5	447477,06m E 8912089,43m S 39°28'44,428" O 9°50'28,905" S	10,02
P5-P6	447468,61m E 8912094,83m S 39°28'44,705" O 9°50'28,728" S	5,68
P6-P7	447471,60m E 8912099,65m S 39°28'44,607" O 9°50'28,572" S	10,07
P7-P1	447480,33m E 8912094,64m S 39°28'44,320" O 9°50'28,735" S	16,61

DESCRIÇÃO DO IMÓVEL  
 Endereço: PRAÇA DA SÉ, Nº 53, BAIRRO CENTRO.  
 Zona: URBANA Município/UF: UAUÁ - BAHIA Insc. Imobiliária: 01.01.035.0144.001

PROPRIETÁRIO  
*José Edmilson Dantas Barbosa*  
 JOSÉ EDMILSON DANTAS BARBOSA | CPF: 837.809.715-34

RESPONSÁVEL TÉCNICO  
*Kaique da Silva Lobo*  
 KAIQUE DA SILVA LOBO | CREA-BA 05169989-0  
 CREA-BA 05169989-0



ESCALA: 1:200	ÁREAS: 174,13 m <sup>2</sup>	PERÍMETROS: 66,72	ÁREA CONSTRUÍDA: 0,00 m <sup>2</sup>	DATA: 0/08/2024	A4 01/01
SISTEMA GEODÉSICO: Coordenada: UTM Datum: SIRGAS2000 M.C -39Wgr Fuso: 24L					