



Diário Oficial do **Município**

Prefeitura Municipal de Uauá

sexta-feira, 1 de julho de 2016

Ano IV - Edição nº 00504 | Caderno 1

Prefeitura Municipal de Uauá publica



Praça Praça Belarmino José Rodrigues | S/N | Centro | Uauá-Ba

www.pmuaua.ba.ipmbrasil.org.br

Este documento foi assinado digitalmente por SERASA Experian
60781B3579AD6A3D14B2A138FFAD6FCB

Prefeitura Municipal de Uauá

SUMÁRIO

- RECONHECIMENTOS DE DOMINIO MUNICIPAL

Prefeitura Municipal de Uauá

Outros

RECONHECIMENTO
DE DOMÍNIO PÚBLICO

PREFEITURA MUNICIPAL DE UAUÁ

TÍTULO Nº 0023/2016

RECONHECIMENTO DE DOMÍNIO MUNICIPAL

O PREFEITO DO MUNICÍPIO DE UAUÁ - BAHIA, tendo em vista os dispositivos da Lei Municipal nº 540, de 09 de janeiro de 2015, e considerando o que consta do PROCESSO DE RECONHECIMENTO DE DOMÍNIO PARTICULAR Nº 0023/2016, na modalidade doação, outorga a Lindomar Abreu Peixinho Cardoso, brasileiro, maior, capaz, casado, pedreiro, inscrito no RG sob o nº. 23.229.363-6 SSP/BA, inscrito no CPF sob o nº. 528.383.405-06, residente à Rua Caratacá, s/nº, Centro, Uauá, estado da Bahia, Título Definitivo de um terreno urbano com inscrição imobiliária nº 01.02.037.0554.001 e área de 237,35 m² (duzentos e trinta e sete metros e trinta e cinco centímetros quadrados) localizado Vila dos Gomes, à Rua Visconde do Rio Branco, nº. 180º, nesta cidade de Uauá, estado da Bahia, sendo 9,90 m (nove metros e noventa centímetros) de frente; 10,30 m (dez metros e trinta centímetros) de fundo; 23,00 m (vinte e três metros e trinta centímetros) na lateral direita; 23,50 m (vinte e três metros e cinquenta centímetros) na lateral esquerda; Desmembrado da Matrícula nº 551, registrado as fls.76 do Livro 2-D, no Cartório de Imóveis e Hipotecas, Títulos e Documentos e Cível de Pessoas Jurídicas, Comarca de Uauá, estado da Bahia. Planta impressa no verso com memorial descritivo e coordenadas

GABINETE DO PREFEITO, 29 de junho de 2016.

Olímpio Cardoso Filho
PREFEITO MUNICIPAL

RECONHECIMENTO
DE DOMÍNIO PÚBLICO

Prefeitura Municipal de Uauá

PROCESSO 0023/2016 – LINDOMAR PEIXINHO CARDOSO

MEMORIAL DESCRITIVO COM PLANTA DA ÁREA E COORDENADAS GEOGRÁFICAS

DESCRIÇÃO DO PERÍMETRO:

Partindo do marco **P1**, definido pelas coordenadas geográficas de Latitude **9°50'16,32" Sul** e Longitude **39°28'34,59" Oeste**, Datum **WGS-84** e pelas coordenadas planas UTM **8.912.476,400** Norte e **447.776,200** Leste, referida ao meridiano central **39° WGr**; deste, confrontando neste trecho com **JANETE BATISTA DE ANDRADE**, seguindo com distância de **23,500 m** e azimute plano de **143°07'48"** chega-se ao marco **P2 de coordenadas N:** 8.912.457,600 e **E:** 447.790,300, deste confrontando neste trecho com **VALMIR DOS REIS SANTOS**, seguindo com distância de **10,300 m** e azimute plano de **233°07'48"** chega-se ao marco **P3 de coordenadas N:** 8.912.451,420 e **E:** 447.782,060, deste confrontando neste trecho com **ALEXANDRA CANUTO MACÊDO**, seguindo com distância de **23,503 m** e azimute plano de **324°06'19"** chega-se ao marco **P4 de coordenadas N:** 8.912.470,460 e **E:** 447.768,280, deste confrontando neste trecho com **RUA VISCONDE DO RIO BRANCO**, seguindo com distância de **9,900 m** e azimute plano de **53°07'48"** chega-se ao marco **P1**. Fechando assim o perímetro de **67,2034 m** e perfazendo a área de **237,350 m²**. Todas as coordenadas aqui descritas estão georreferenciadas ao Sistema Geodésico Brasileiro e encontram-se representadas no Sistema UTM, referenciadas ao meridiano Central 39WGr, tendo como Datum o SIRGAS2000. Todos os azimutes e distâncias, área e perímetro foram calculados no plano UTM.

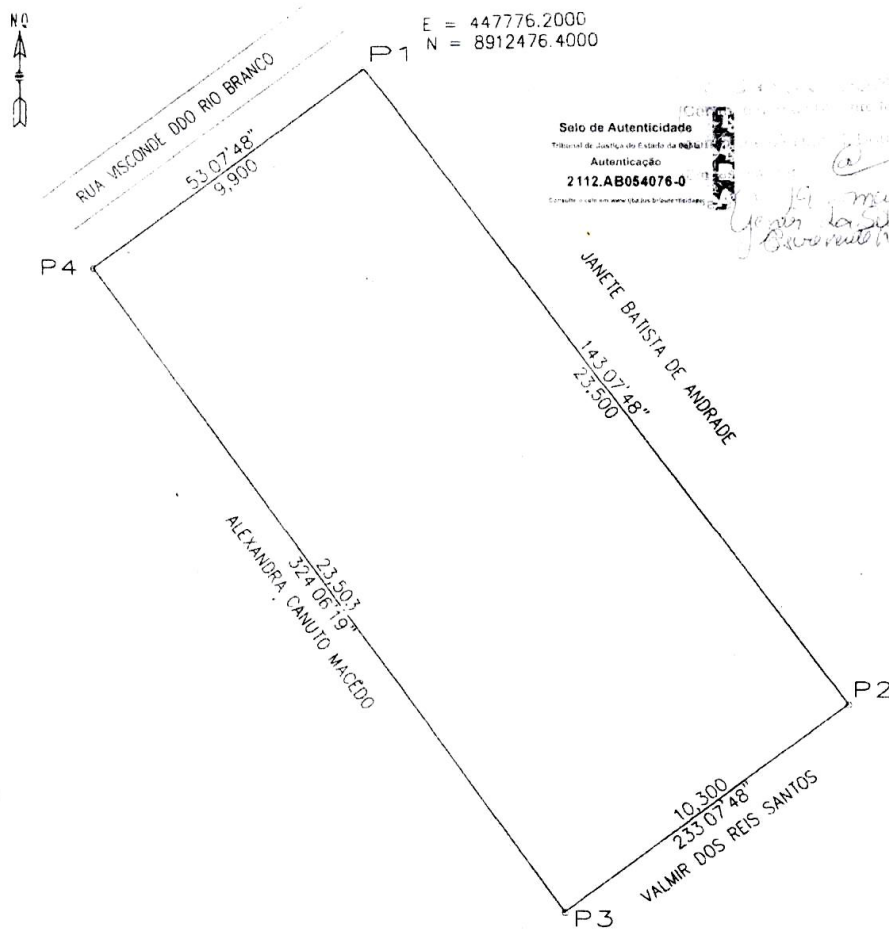

Selo de Autenticidade
 Tribunal de Justiça do Estado de Mato Grosso do Sul
 Autenticação
 2112.AB054076-0
 Consultar em: www.tjms.br/portal/autenticacao

VÉRTICE	COORD. NORTE	COORD. LESTE	AZIMUTE	LADOS
P1	8.912.476,400	447.776,200	143°07'48"	23,500 m
P2	8.912.457,600	447.790,300	233°07'48"	10,300 m
P3	8.912.451,420	447.782,060	324°06'19"	23,503 m
P4	8.912.470,460	447.768,280	53°07'48"	9,900 m
P1	8.912.476,400	447.776,200	143°07'48"	23,500 m

Prefeitura Municipal de Uauá

RECONHECIMENTO
DE DOMÍNIO PÚBLICO

PREFEITURA MUNICIPAL DE UAUÁ

TÍTULO Nº 0016/2016

RECONHECIMENTO DE DOMÍNIO MUNICIPAL

O PREFEITO DO MUNICÍPIO DE UAUÁ - BAHIA, tendo em vista os dispositivos da Lei Municipal nº 540, de 09 de janeiro de 2015, e considerando o que consta do PROCESSO DE RECONHECIMENTO DE DOMÍNIO PARTICULAR Nº 0016/2016, na modalidade doação, outorga a José Milton Cardoso de Moura, brasileiro, maior, capaz, casado, funcionário público federal, inscrito no RG sob o nº. 0.1746622.97 SSP/BA, inscrito no CPF sob o nº. 164.808.055-34, residente à Rua Padre Maximiliano Miguel Focks, nº 132, Centro, Uauá, estado da Bahia, Título Definitivo de um terreno urbano com inscrição imobiliária nº 01.01.004.0524.001 e área de 352,41 m² (trezentos e cinquenta e dois metros e quarenta e um centímetros quadrados) localizado no Centro, à Rua Padre Maximiliano Miguel Folcks/nº. 132, nesta cidade de Uauá, estado da Bahia, sendo 10,20 m (dez metros e vinte centímetros) de frente; 8,50 m (oito metros e cinquenta centímetros) de fundo; 34,80 m (trinta e quatro metros e oitenta centímetros) na lateral direita; 24,50 m (vinte e quatro metros e cinquenta centímetros) na lateral esquerda; Desmembrado da Matrícula nº 551, registrado as fls.76 do Livro 2-D, no Cartório de Imóveis e Hipotecas, Títulos e Documentos e Cível de Pessoas Jurídicas, Comarca de Uauá, estado da Bahia. Planta impressa no

GABINETE DO PREFEITO, 29 de JUNHO de 2016.

Olímpio Cardoso Filho
PREFEITO MUNICIPAL

RECONHECIMENTO
DE DOMÍNIO PÚBLICO

Prefeitura Municipal de Uauá

PROCESSO 0016/2016 – JOSÉ MILTON CARDOSO DE MOURA

MEMORIAL DESCRITIVO COM PLANTA DA ÁREA E COORDENADAS GEOGRÁFICAS

Inicia-se a descrição deste perímetro no vertice **P2**, definido pelas coordenadas geográficas de Latitude **9°50'27,54" Sul** e Longitude **39°28'58,75" Oeste**, Datum **WGS-84** e pelas coordenadas planas UTM **8.912.130,705** Norte e **447.040,790** Leste, referida ao meridiano central **39° WGr**; deste, confrontando neste trecho com **Adilson Cardoso de Oliveira**, seguindo com distância de **8,500** m e azimute plano de **162°53'50"** chega-se ao vertice **P3**, de coordenadas **N 8.912.122,581** e **E 447.043,290**, deste confrontando neste trecho com **José Milton Cardoso de Moura**, seguindo com distância de **3,448** m e azimute plano de **223°21'31"** chega-se ao vertice **P4**, de coordenadas **N 8.912.120,074** e **E 447.040,923**, deste confrontando neste trecho com **José Milton Cardoso de Moura**, seguindo com distância de **24,500** m e azimute plano de **252°53'50"** chega-se ao vertice **P5**, de coordenadas **N 8.912.112,868** e **E 447.017,506**, deste confrontando neste trecho com **José Milton Cardoso de Moura**, seguindo com distância de **7,300** m e azimute plano de **252°53'50"** chega-se ao vertice **P6**, de coordenadas **N 8.912.110,722** e **E 447.010,529**, deste confrontando neste trecho com **Rua Pe. Maximiliano Miguel Foks**, seguindo com distância de **10,200** m e azimute plano de **342°53'50"** chega-se ao vertice **P1**, de coordenadas **N 8.912.120,471** e **E 447.007,529**, deste confrontando neste trecho com **Almerinda Maria Cardoso**, seguindo com distância de **34,800** m e azimute plano de **72°53'50"** chega-se ao vértice **P2**. Fechando assim o perímetro de **88,748 m** e perfazendo a área de **352,410 m2**. Todas as coordenadas aqui descritas estão georreferenciadas ao Sistema Geodésico Brasileiro e encontram-se representadas no Sistema UTM, referenciadas ao meridiano Central 39WGr, tendo como Datum o SIRGAS2000. Todos os azimutes e distâncias, área e perímetro foram calculados no plano UTM.

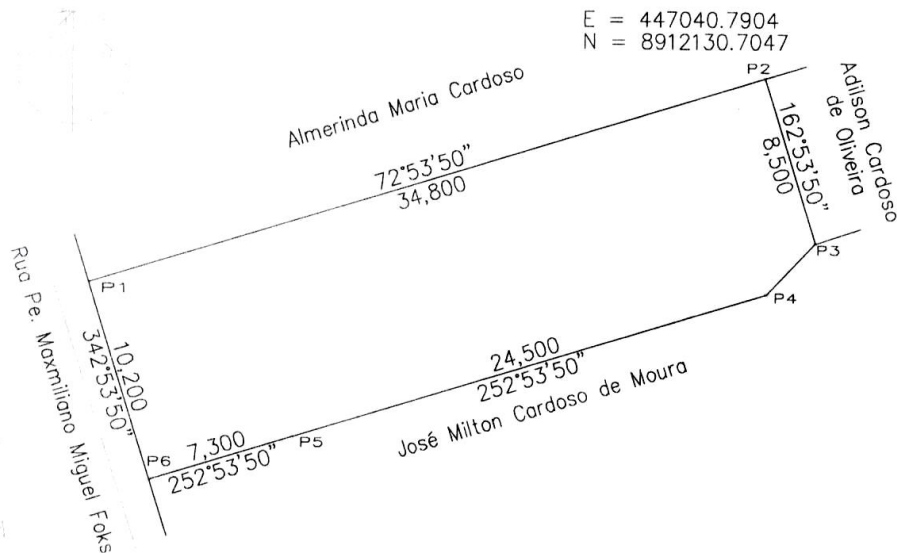

VERTICE	COORD. NORTE	COORD. LESTE	AZIMUTE	LADOS
P2	8.912.130,705	447.040,790	162°53'50"	8,500 m
P3	8.912.122,581	447.043,290	223°21'31"	3,448 m
P4	8.912.120,074	447.040,923	252°53'50"	24,500 m
P5	8.912.112,868	447.017,506	252°53'50"	7,300 m
P6	8.912.110,722	447.010,529	342°53'50"	10,200 m
P1	8.912.120,471	447.007,529	72°53'50"	34,800 m
P2	8.912.130,705	447.040,790	162°53'50"	8,500 m

Prefeitura Municipal de Uauá

RECONHECIMENTO
DE DOMÍNIO PÚBLICO

PREFEITURA MUNICIPAL DE UAUÁ

TÍTULO Nº 0001/2016

RECONHECIMENTO DE DOMÍNIO MUNICIPAL

O PREFEITO DO MUNICÍPIO DE UAUÁ - BAHIA, tendo em vista os dispositivos da Lei Municipal nº 540, de 09 de janeiro de 2015, e considerando o que consta do PROCESSO DE RECONHECIMENTO DE DOMÍNIO PARTICULAR Nº 0001/2016, na modalidade doação, outorga a José Edson Neves da Silva Filho, brasileiro, maior, capaz, solteiro, assistente de tesouraria, inscrito no RG sob o nº 20.052.977-39 SSP/BA, inscrito no CPF sob o nº. 059.165.405-90, residente à Rua Santo Antônio, nº. 158, Centro, nesta cidade de Uauá, estado da Bahia, Título Definitivo de um terreno urbano com inscrição imobiliária nº 01.02.040.0591.001 e área de 360,00 m² (trezentos e sessenta metros quadrados) localizado na Rua Eurides Gomes Ferreira, nº. 20, Centro, nesta cidade de Uauá, estado da Bahia, sendo 20,00 m (vinte metros) de frente; 20,00 m (vinte metros) de fundo; 18,00 m (dezoito metros) na lateral direita; 18,00m (dezoito metros) na lateral esquerda; Desmembrado da Matrícula nº 551, registrado as fls.76 do Livro 2-D, no Cartório de Imóveis e Hipotecas, Títulos e Documentos e Cível de Pessoas Jurídicas, Comarca de Uauá, estado da Bahia. Planta impressa no verso com memorial descritivo e coordenadas UTM.

RECONHECIMENTO
DE DOMÍNIO PÚBLICORECONHECIMENTO
DE DOMÍNIO PÚBLICO

GABINETE DO PREFEITO, 30 de junho de 2016.

Olimpio Cardoso Filho
PREFEITO MUNICIPAL

Prefeitura Municipal de Uauá

PROCESSO 0001/2016 – JOSÉ EDSON NEVES DA SILVA FILHO

MEMORIAL DESCRITIVO COM PLANTA DA ÁREA E COORDENADAS GEOGRÁFICAS

Inicia-se a descrição deste perímetro no vertice **P1**, definido pelas coordenadas geográficas de Latitude **9°50'11,75" Sul** e Longitude **39°28'30,96" Oeste**, Datum **WGS-84** e pelas coordenadas planas UTM **8.912.616,833** Norte e **447.886,669** Leste, referida ao meridiano central **39° WGr**; deste, confrontando neste trecho com **Rua Euridice Gomes Ferreira**, seguindo com distância de **20,000** m e azimute plano de **102°44'27"** chega-se ao vertice **P2** de coordenadas **N:8.912.283,081** e **E:447.913,597**, deste confrontando neste trecho com **Nivaldo Cardoso de Souza**, seguindo com distância de **18,000** m e azimute plano de **192°44'27"** chega-se ao vertice **P3** de coordenadas **N:8.912.277,631** e **E:447.905,213**, deste confrontando neste trecho com **Mineuvina Maria de Matos**, seguindo com distância de **20,000** m e azimute plano de **282°44'27"** chega-se ao vertice **P4** de coordenadas **N:8.912.295,657** e **E:447.893,496**, deste confrontando neste trecho com **José Edson Neves da Silva**, seguindo com distância de **18,000** m e azimute plano de **12°44'27"** chega-se ao marco **P1**. Fechando assim o perímetro de **76,0000** m e perfazendo a área de **360,000m²**. Todas as coordenadas aqui descritas estão georreferenciadas ao Sistema Geodésico Brasileiro e encontram-se representadas no Sistema UTM, referenciadas ao meridiano Central 39WGr, tendo como Datum o SIRGAS2000. Todos os azimutes e distâncias, área e perímetro foram calculados no plano UTM.

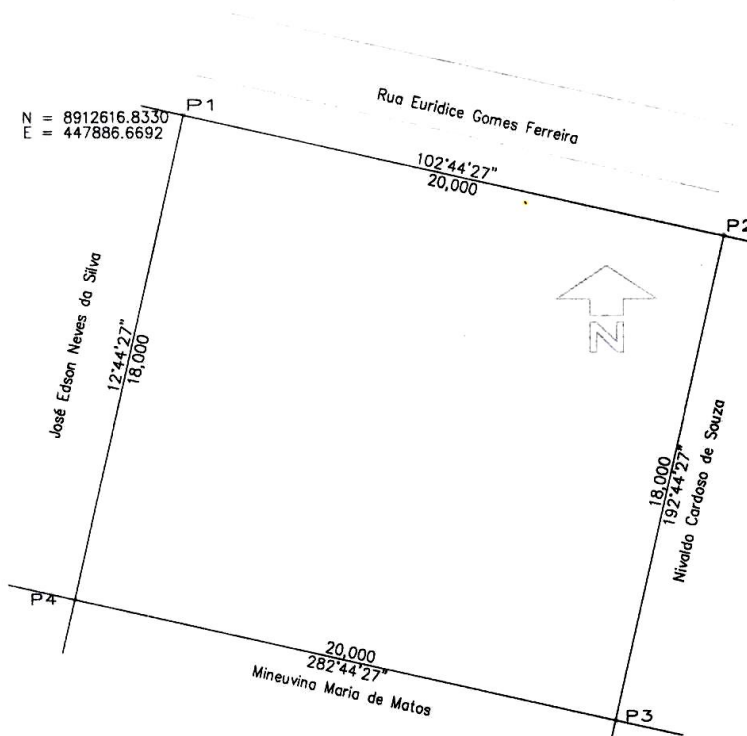

VÉRTICE	COORD. NORTE	COORD. LESTE	AZIMUTE	LADOS
P1	8.912.301,107	447.901,880	146°58'34"	21,500 m
P2	8.912.283,081	447.913,597	236°58'34"	10,000 m
P3	8.912.277,631	447.905,213	326°58'34"	21,500 m
P4	8.912.295,657	447.893,496	56°58'34"	10,000 m
P1	8.912.301,107	447.901,880	146°58'34"	21,500 m

Prefeitura Municipal de Uauá

RECONHECIMENTO
DE DOMÍNIO PÚBLICO

PREFEITURA MUNICIPAL DE UAUÁ

TÍTULO Nº 0032/2016

RECONHECIMENTO DE DOMÍNIO MUNICIPAL

O PREFEITO DO MUNICÍPIO DE UAUÁ - BAHIA, tendo em vista os dispositivos da Lei Municipal nº 540, de 09 de janeiro de 2015, e considerando o que consta do PROCESSO DE RECONHECIMENTO DE DOMÍNIO PARTICULAR Nº 0032/2016, na modalidade doação, outorga a Waltércio Elpídio da Silva, brasileiro, maior, capaz, casado, auditor fiscal aposentado, inscrito no RG sob o nº. 00.301665-00 SSP/BA, inscrito no CPF sob o nº. 003.901.865-20, Praça São João Batista, nº. 485, Centro, Uauá, estado da Bahia, Título Definitivo de um terreno urbano com inscrição imobiliária nº 01.01.004.0432.001 e área de 492,50 m² (quatrocentos e noventa e dois metros e cinquenta centímetros quadrados) localizado no Centro, à Rua Padre Maximiliano Miguel Folcks, s/nº, nesta cidade de Uauá, estado da Bahia, sendo 19,70 m (dezenove metros e setenta centímetros) de frente; 19,70 m (dezenove metros e setenta centímetros) de fundo; 25,00 m (vinte e cinco metros) na lateral direita; 25,00 m (vinte e cinco metros) na lateral esquerda; Desmembrado da Matrícula nº 551, registrado as fls.76 do Livro 2-D, no Cartório de Imóveis e Hipotecas, Títulos e Documentos e Cível de Pessoas Jurídicas, Comarca de Uauá, estado da Bahia. Planta impressa no verso com memorial descritivo e coordenadas

RECONHECIMENTO
DE DOMÍNIO PÚBLICORECONHECIMENTO
DE DOMÍNIO PÚBLICO

GABINETE DO PREFEITO, 29 de junho de 2016.

Olímpio Cardoso Filho
PREFEITO MUNICIPAL

Prefeitura Municipal de Uauá

PROCESSO 0032/2016 – WALTERCIO ELPÍDIO DA SILVA

MEMORIAL DESCRITIVO COM PLANTA DA ÁREA E COORDENADAS GEOGRÁFICAS

DESCRIÇÃO

Inicia-se a descrição deste perímetro no vértice 1, de coordenadas N 8.912.017,0418m e E 447.047,8306m; à direita da rua, no sentido norte; deste, segue confrontando com RUA PADRE MAXIMILIANO MIGUEL FOLCKS, com os seguintes azimute e distância: 159°43'58" e 19,70 m até o vértice 2, de coordenadas N 8.911.998,5615m e E 447.054,6546m; deste, segue confrontando com JOSÉ REIS DE AZEVEDO PEREIRA, com os seguintes azimute e distância: 69°32'16" e 25,00 m até o vértice 3, de coordenadas N 8.912.007,3014m e E 447.078,0776m; deste, segue confrontando com WALTERCIO ELPIDIO DA SILVA e ESPOSA, com os seguintes azimute e distância: 339°43'55" e 19,70 m até o vértice 4, de coordenadas N 8.912.025,7815m e E 447.071,2533m; 249°32'16" e 25,00 m até o vértice 1, ponto inicial da descrição deste perímetro. Todas as coordenadas aqui descritas estão georreferenciadas ao Sistema Geodésico Brasileiro, e encontram-se representadas no Sistema U T M, referenciadas ao Meridiano Central nº 39°00', fuso -24, tendo como datum o SIRGAS2000. Todos os azimutes e distâncias, área e perímetro foram calculados no plano de projeção U T M.

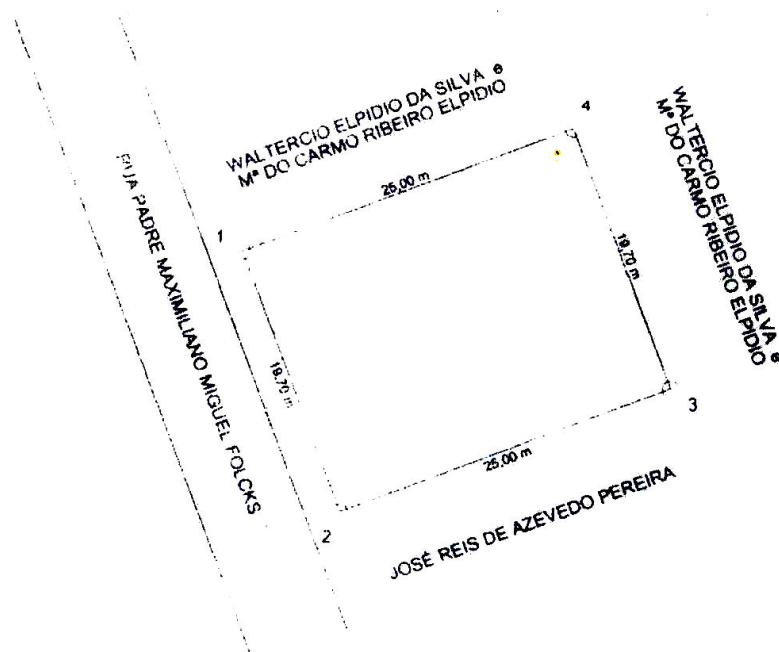

COORDENADAS DA POLIGONAL DO LOTE

De	Para	Coord N(Y)	Coord E(X)	Azimute	Distância	Fator K	Latitude	Longitude
1	2	8.911.998,5615	447.054,6546	159°43'58"	19,70 m	0,99993496	09°00'31,843673"S	39°28'58,300208"W
2	3	8.912.007,3014	447.078,0776	69°32'16"	25,00 m	0,99993486	09°00'31,880108"S	39°28'57,830791"W
3	4	8.912.025,7815	447.071,2533	339°43'55"	19,70 m	0,99993486	09°00'30,888079"S	39°28'57,763688"W
4	1	8.912.017,0416	447.047,8306	249°32'16"	25,00 m	0,99993470	09°00'31,241544"S	39°28'58,623374"W

Área: 492,50 m²
Perímetro = 89,40 m

Prefeitura Municipal de Uauá

RECONHECIMENTO
DE DOMÍNIO PÚBLICO

PREFEITURA MUNICIPAL DE UAUÁ

TÍTULO Nº 0013/2016

RECONHECIMENTO DE DOMÍNIO MUNICIPAL

O PREFEITO DO MUNICÍPIO DE UAUÁ - BAHIA, tendo em vista os dispositivos da Lei Municipal nº 540, de 09 de janeiro de 2015, e considerando o que consta do PROCESSO DE RECONHECIMENTO DE DOMÍNIO PARTICULAR Nº 0013/2016, na modalidade doação, outorga a Antônio Carlos Cardoso Vieira, brasileiro, maior, capaz, casado, engenheiro civil, inscrito no RG sob o nº. 4.007.170-77 SSP/BA, inscrito no CPF sob o nº. 378.054.365-68, residente à Rua Padre Maximiliano Miguel Folcks, nº 108, Centro, Uauá, estado da Bahia, Título Definitivo de um terreno urbano com inscrição imobiliária nº 01.04.050.0247.001 e área de 3.765,76 m² (três mil setecentos e sessenta e cinco metros e setenta e seis centímetros quadrados) localizado no Bairro Alto do Conselheiro, à Rua Monte Alegre, s/nº, nesta cidade de Uauá, estado da Bahia, sendo 51,90 m (cinquenta e um metros e noventa centímetros) de frente; 45,65 m (quarenta e cinco metros e sessenta e cinco centímetros) de fundo; 72,55 m (setenta e dois metros e cinquenta e cinco centímetros) na lateral direita; 72,55 m (setenta e dois metros e cinquenta e cinco centímetros) na lateral esquerda; Desmembrado da Matrícula nº 551, registrado as fls.76 do Livro 2-D, no Cartório de Imóveis e Hipotecas, Títulos e Documentos e Cível de Pessoas Jurídicas,

GABINETE DO PREFEITO, 01 de julho de 2016.

Olímpio Cardoso Filho
PREFEITO MUNICIPAL

RECONHECIMENTO
DE DOMÍNIO PÚBLICO

Prefeitura Municipal de Uauá

PROCESSO 0013/2016 – ANTÔNIO CARLOS CARDOSO VIEIRA MEMORIAL DESCRITIVO COM PLANTA DA ÁREA E COORDENADAS GEOGRÁFICAS

DESCRIÇÃO DO PERÍMETRO:

Inicia-se a descrição deste perímetro no vertice **P5**, definido pelas coordenadas geográficas de Latitude **9°50'25,84" Sul** e Longitude **39°29'23,65" Oeste**, Datum **WGS-84** e pelas coordenadas planas UTM **8.912.181,953** Norte e **446.282,388** Leste, referida ao meridiano central **39° WGr**; deste, confrontando neste trecho com **RUA D**, seguindo com distância de **24,210 m** e azimute plano de **162°16'21"** chega-se ao vertice **P6 de coordenadas N: 8.912.158,893 e E: 446.289,759**, deste confrontando neste trecho com **RUA D**, seguindo com distância de **12,960 m** e azimute plano de **178°35'42"** chega-se ao vertice **P7 de coordenadas N: 8.912.145,937 e E: 446.290,077**, deste confrontando neste trecho com **QUADRA B**, seguindo com distância de **20,000 m** e azimute plano de **171°02'38"** chega-se ao vertice **P8 de coordenadas N: 8.912.126,180 e E: 446.293,191**, deste confrontando neste trecho com **QUADRA B**, seguindo com distância de **72,550 m** e azimute plano de **261°02'38"** chega-se ao vertice **P9 de coordenadas N: 8.912.114,886 e E: 446.221,525**, deste confrontando neste trecho com **QUADRA B**, seguindo com distância de **20,000 m** e azimute plano de **349°37'07"** chega-se ao vertice **P10 de coordenadas N: 8.912.134,559 e E: 446.217,921**, deste confrontando neste trecho com **PRAÇA PÚBLICA**, seguindo com distância de **25,650 m** e azimute plano de **349°37'07"** chega-se ao vertice **P11 de coordenadas N: 8.912.159,789 e E: 446.213,299**, deste confrontando neste trecho com **QUADRA D**, seguindo com distância de **72,557 m** e azimute plano de **72°12'48"** chega-se ao vertice **P5**. Fechando assim o perímetro de **247,926 m** e perfazendo a área de **3.765,766 m²**.

Todas as coordenadas aqui descritas estão georreferenciadas ao Sistema Geodésico Brasileiro e encontram-se representadas no Sistema UTM, referenciadas ao meridiano Central 39WGr, tendo como Datum o SIRGAS2000. Todos os azimutes e distâncias, área e perímetro foram calculados no plano UTM.

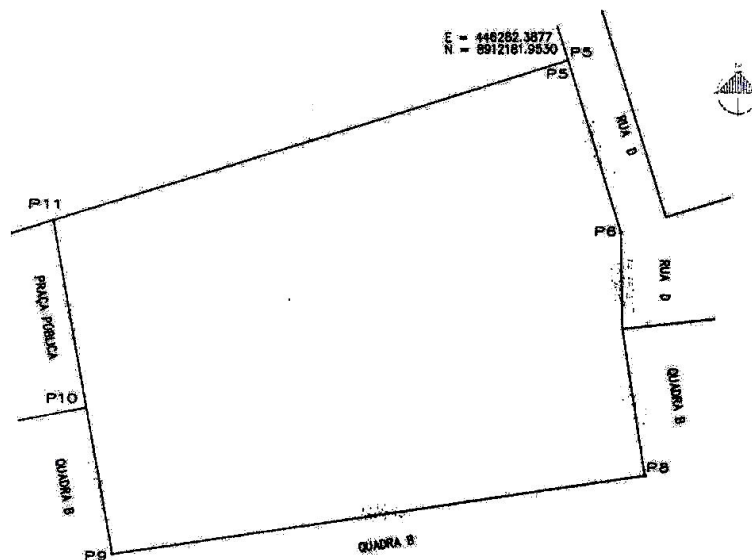

VERTICE	COORD. NORTE	COORD. LESTE	AZIMUTE	LADOS
P5	8.912.181,953	446.282,388	162°16'21"	24,210 m.
P6	8.912.158,893	446.289,759	178°35'42"	12,960 m.
P7	8.912.145,937	446.290,077	171°02'38"	20,000 m.
P8	8.912.126,180	446.293,191	261°02'38"	72,550 m.
P9	8.912.114,886	446.221,525	349°37'07"	20,000 m.
P10	8.912.134,559	446.217,921	349°37'07"	25,650 m.
P11	8.912.159,789	446.213,299	72°12'48"	72,557 m.
P5	8.912.181,953	446.282,388	162°16'21"	24,210 m.

Prefeitura Municipal de Uauá

RECONHECIMENTO
DE DOMÍNIO PÚBLICO

PREFEITURA MUNICIPAL DE UAUÁ

TÍTULO Nº 0017/2016

RECONHECIMENTO DE DOMÍNIO MUNICIPAL

O PREFEITO DO MUNICÍPIO DE UAUÁ - BAHIA, tendo em vista os dispositivos da Lei Municipal nº 540, de 09 de janeiro de 2015, e considerando o que consta do PROCESSO DE RECONHECIMENTO DE DOMÍNIO PARTICULAR Nº 0017/2016, na modalidade doação, outorga a senhora Carmelinda Santos Capistrano, brasileira, maior, capaz, solteira, comerciante, inscrita no RG sob nº. 15.646.817-42 SSP/BA, inscrita no CPF sob nº. 155.621.018-31, residente e domiciliada à Rua Maria Virgínia do Amarante, nº. 260, Bairro da Lagoa, nesta cidade de Uauá, estado da Bahia, Título Definitivo de um terreno urbano com inscrição imobiliária nº. 01.01.049.0045.001 e área de 62,96 m² (sessenta e dois metros e noventa e seis centímetros quadrados) localizado na Rua Maria Virgínia do Amarante, s/nº., Bairro da Lagoa, nesta cidade de Uauá, estado da Bahia. Sendo 10,27 m (dez metros e vinte e sete centímetros) de frente; 9,54 m (nove metros e cinquenta e quatro centímetros) de fundo; 8,22 m (oito metros e vinte e dois centímetros) na lateral direita; 4,81 m (quatro metros e oitenta e um centímetros) na lateral esquerda; Desmembrado da Matrícula nº. 551, registrado as fls.76 do Livro 2-D, no Cartório de Imóveis e Hipotecas, Títulos e Documentos e Cível de Pessoas Jurídicas, Comarca de Uauá, estado da Bahia. Planta impressa no verso com memorial descritivo e coordenadas UTM.

RECONHECIMENTO
DE DOMÍNIO PÚBLICORECONHECIMENTO
DE DOMÍNIO PÚBLICO

GABINETE DO PREFEITO, 16 de maio de 2016.

Olímpio Cardoso Filho
PREFEITO MUNICIPAL

Prefeitura Municipal de Uauá

PROCESSO 0017/2016 - CARMERINDA SANTOS CAPISTRANO

MEMORIAL DESCRITIVO COM PLANTA DA ÁREA E COORDENADAS GEOGRÁFICAS

Inicia-se a descrição deste perímetro no ponto **P01**, de coordenadas **N 8.911.955,4494m** e **E 447.711,0745m**; deste segue confrontando com **RUA. MARIA VIRGINIA DO AMARANTE** no quadrante Noroeste, com azimute de **73°53'45"** por uma distância de **10,27m** até o ponto **P02**, de coordenadas **N 8.911.958,2981m** e **E 447.720,9415m**; deste segue confrontando com **MARIA CARDOSO FERREIRA** no quadrante Sudeste, com azimute de **182°10'15"** por uma distância de **8,22m** até o ponto **P03**, de coordenadas **N 8.911.950,0878m** e **E 447.720,6303m**; deste segue confrontando com **MARIA DOS SANTOS OLIVEIRA** no quadrante Sudoeste, com azimute de **273°18'54"** por uma distância de **9,54m** até o ponto **P04**, de coordenadas **N 8.911.950,6395m** e **E 447.711,1057m**; deste segue confrontando com **JOILTON GOMES FONSECA** no quadrante Sudoeste, com azimute **359°37'43"** por uma distância de **4,81m** até o ponto **P01**, ponto inicial da descrição deste perímetro, fechando assim o perímetro do polígono acima descrito com uma área superficial de **62.96m²**. Todas as coordenadas aqui descritas estão georreferenciadas ao Sistema Geodésico Brasileiro e encontram-se representadas no Sistema UTM, referenciadas ao Meridiano Central nº -39 WGr, tendo como Datum o SIRGAS2000. Todos os azimutes e distâncias, área e perímetro foram calculados no plano de projeção UTM.



LADOS		AZIMUTES	DISTANCIA (m)	COORDENADAS (UTM)	
Vértices	Vértices			E (metros)	N (metros)
P01	P02	73°53'45"	10,27	447.711,0745	8.911.955,4494
P02	P03	182°10'15"	8,22	447.720,9415	8.911.958,2981
P03	P04	273°18'54"	9,54	447.720,6303	8.911.950,0878
P04	P01	359°37'43"	4,81	447.711,1057	8.911.950,6395

Prefeitura Municipal de Uauá

RECONHECIMENTO
DE DOMÍNIO PÚBLICO

PREFEITURA MUNICIPAL DE UAUÁ

TÍTULO Nº 0019/2016

RECONHECIMENTO DE DOMÍNIO MUNICIPAL

RECONHECIMENTO
DE DOMÍNIO PÚBLICO

O PREFEITO DO MUNICÍPIO DE UAUÁ - BAHIA, tendo em vista os dispositivos da Lei Municipal nº 540, de 09 de janeiro de 2015, e considerando o que consta do PROCESSO DE RECONHECIMENTO DE DOMÍNIO PARTICULAR Nº 0019/2016, na modalidade doação, outorga a Danilo Cezar Cardoso Rodrigues, brasileiro, maior, capaz, solteiro, autônomo, inscrito no RG sob o nº. 431.5827 SSP/PE, inscrito no CPF sob o nº. 625.189.834-72, residente e domiciliado à Praça Adhemar Rodrigues Guimarães, nº 135, Centro de Uauá, estado da Bahia, Título Definitivo de um terreno urbano com inscrição imobiliária nº 01.01.055.0086.001 e área de 552,67 m² (quinhentos e cinquenta e dois metros e sessenta e sete centímetros quadrados) localizado no Bairro na Praça Adhemar Rodrigues Guimarães, nº. 135, nesta cidade de Uauá, estado da Bahia, sendo 11,00 m (onze metros) de frente; 15,00 m (quinze metros) de fundo; 22,80 m (vinte e dois metros e oitenta centímetros) na lateral direita; 41,20 m (quarenta e um metros e vinte centímetros) na lateral esquerda; Desmembrado da Matrícula nº 551, registrado as fls.76 do Livro 2-D, no Cartório de Imóveis e Hipotecas, Títulos e Documentos e Cível de Pessoas Jurídicas, Comarca de Uauá, estado da Bahia. Planta impressa no verso com memorial descritivo e coordenadas

RECONHECIMENTO
DE DOMÍNIO PÚBLICO

GABINETE DO PREFEITO, 01 de julho de 2016.

Olimpio Cardoso Filho
PREFEITO MUNICIPAL

Prefeitura Municipal de Uauá

PROCESSO 0019/2016 – DANILO CEZAR CARDOSO RODRIGUES MEMORIAL DESCRITIVO COM PLANTA DA ÁREA E COORDENADAS GEOGRÁFICAS

DESCRIÇÃO DO PERÍMETRO

Partindo do marco **P01**, situado no limite com **PRAÇA ADEMAR RODRIGUES**, definido pela coordenada geográfica de Latitude **9°50'40,47" Sul** e Longitude **39°28'51,74" Oeste**, e pela coordenada plana UTM **8.911.734,000** m Norte e **447.255,000** m Leste; deste, confrontando neste trecho com **PRAÇA ADEMAR RODRIGUES**, seguindo com distância de **11,000** m e azimute plano de **180°00'00"** chega-se ao marco **P02**, deste confrontando neste trecho com **ACILO ANTONIO SILVANO**, seguindo com distância de **19,900** m e azimute plano de **271°18'25"** chega-se ao marco **P03**, deste confrontando neste trecho com **ACILO ANTONIO SILVANO**, seguindo com distância de **10,000** m e azimute plano de **179°52'41"** chega-se ao marco **P04**, deste confrontando neste trecho com **RUA DO CRUZEIRO**, seguindo com distância de **22,800** m e azimute plano de **271°50'57"** chega-se ao marco **P05**, deste confrontando neste trecho com **TRAVESSA DAVI FERREIRA**, seguindo com distância de **15,000** m e azimute plano de **6°36'55"** chega-se ao marco **P06**, deste confrontando neste trecho com **ESPOLIO DE JOSÉ DEUSIMAR DA SILVA RODRIGUES**, seguindo com distância de **41,200** m e azimute plano de **83°12'49"** chega-se ao marco **P01**, ponto inicial da descrição deste perímetro.

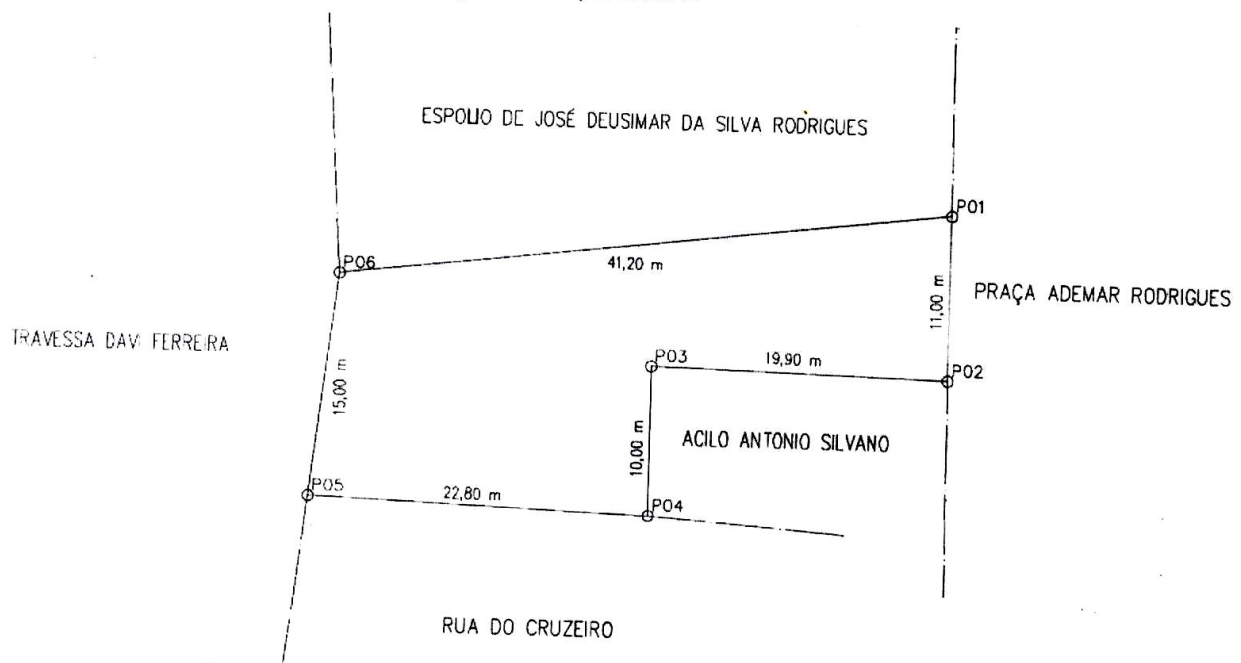

VÉRTICE	NORTE	LESTE	AZIMUTE	LADOS
P01	8.911.734,000	447.255,000	180°00'00"	11,000m
P02	8.911.723,000	447.255,000	271°18'25"	19,900m
P03	8.911.723,453	447.235,123	179°52'41"	10,000m
P04	8.911.713,453	447.235,144	271°50'57"	22,800m
P05	8.911.714,189	447.212,356	6°36'55"	15,000m
P06	8.911.729,132	447.214,089	83°12'49"	41,200m
P01	8.911.734,000	447.255,000		