

Prefeitura Municipal de Uauá

Outros



PREFEITURA MUNICIPAL DE UAUÁ ESTADO DA BAHIA

TÍTULO Nº0030/2019

RECONHECIMENTO DE DOMÍNIO PARTICULAR

O PREFEITO DO MUNICÍPIO DE UAUÁ, Estado da Bahia, tendo em vista os dispositivos da Lei Municipal nº 540, de 09 de janeiro de 2015, regulamentada pelo Decreto nº 448 de 16 de dezembro de 2015, considerando o que consta do **PROCESSO DE RECONHECIMENTO DE DOMÍNIO PARTICULAR Nº 0030/2019**, na modalidade alienação, outorga a **CRISTIANE DIAS ALMEIDA**, brasileira, maior, capaz, solteira, empresária, RG nº 13.731.102-87 SSP/BA, inscrita no CPF sob o nº 021.556.845-17, residente na Rua Almirante Custódio de Melo, Condomínio Terra dos Sonhos – Country Club, município de Juazeiro, Estado da Bahia, Título Definitivo de um terreno urbano com inscrição imobiliária nº 01.04.048.0048.001 e área de 150,00 m² (cento e cinquenta metros quadrados), sendo 7.50 m (sete metros e cinquenta centímetros) de frente; 7.50 m (sete metros e cinquenta centímetros) de fundo; 20,00 m (vinte metros) na lateral direita; e 20,00 m (vinte metros) na lateral esquerda; no valor de R\$ 12.000,00 (doze mil reais); com coordenadas geodésicas: Latitude: 9°50'24.94" Sul e Longitude: 39°29'22.98" Oeste; localizado na Rua Monte Alegre, Quadra A, Lote 12, Alto do Conselheiro, nesta cidade de Uauá, estado da Bahia, com limites e confrontações seguintes: lateral direita: Lote 11-A - Cristiane Dias Almeida; lateral esquerda: Lote 13 - Max Dennys Alves da Silva; frente: Rua Monte Alegre; e fundo: Lote 30 - Cristiane Dias Almeida. Desmembrado do Título de Reconhecimento de Domínio Particular, registrado na Matrícula nº 551, as fls.76 do Livro 02, no Cartório de Registro de Imóveis, Hipotecas, Títulos e Documentos das Pessoas Jurídicas da Comarca de Uauá, Estado da Bahia.

Planta com memorial descritivo e coordenadas UTM anexos ao presente Título.

GABINETE DO PREFEITO MUNICIPAL DE UAUÁ, 13 de junho de 2019.

Lindomar de Abreu Dantas
PREFEITO MUNICIPAL

Código de segurança: {D91952B3-57D7-4237-A72B-49123E50E5FA}



Praça Praça Belarmino José Rodrigues | S/N | Centro | Uauá-Ba

www.pmuaua.ba.ipmbrasil.org.br

Este documento foi assinado digitalmente por SERASA Experian
5EA84F2C9985E3A3A2CDBF6466D351C5

Prefeitura Municipal de Uauá

MEMORIAL DESCRITIVO

PROPRIETÁRIA: CRISTIANE DIAS ALMEIDA **DISTRITO:** ZONA URBANA
PROPRIEDADE: TERRENO, LOTE 12 **ÁREA (M2):** 150,00
MUNICÍPIO-UF: Uauá-Bahia **PERÍMETRO (m):** 55,00
ENDEREÇO: RUA MONTE ALEGRE, S/Nº, ALTO DO CONSELHEIRO, LOTE 12, QUADRA A

Limites e Confrontações de quem da rua olha para o imóvel:

- Frente: RUA MONTE ALEGRE;
- Direita: LOTE 11A;
- Esquerda: LOTE 13;
- Fundo: LOTE 30.

DESCRIÇÃO DO PERÍMETRO

Partindo do marco **P1**, definido pelas coordenadas geográficas de Latitude **9°50'24.94" Sul** e Longitude **39°29' 22.98" Oeste**, Datum **SIRGAS2000** e pela coordenada plana UTM **8.912.056,9924** m Norte e **446.303,3496** m Leste, referida ao meridiano central **39° WGr**; deste, confrontando neste trecho com a **RUA MONTE ALEGRE**, seguindo com distância de **7,50** m e azimute plano **81°36'16"**, chega-se ao marco **P2**, deste confrontando neste trecho com a **RUA MONTE ALEGRE**, seguindo com distância de **20,00** m e azimute plano **351°36'16"**, chega-se ao marco **P3**, deste confrontando neste trecho com a **LOTE 13**, seguindo com distância de **7,50** m e azimute plano **261°36'16"**, chega-se ao marco **P4**, deste confrontando neste trecho com o **LOTE 30**, seguindo com distância de **20,00** m e azimute plano **171°36'16"**, chega-se ao marco **P1**, deste confrontando neste trecho com o **LOTE 11A**, ponto inicial da descrição deste perímetro. Fechando assim o perímetro de **55,00 m** e perfazendo a área de **150,00 m²**.

Todas as coordenadas aqui descritas estão georreferenciadas ao Sistema Geodésico Brasileiro e encontram-se representadas no Sistema UTM, referenciadas ao meridiano Central 39WGr, tendo como Datum o SIRGAS2000. Todos os azimutes e distâncias, área e perímetro foram calculados no plano UTM.

Uauá, 09/05/2019.

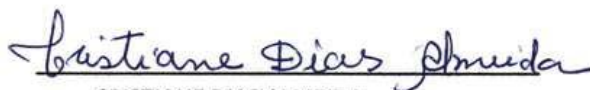

CRISTIANE DIAS ALMEIDA
CPF: 021.556.845-17
Proprietária

Isaque do Vale F. Silva,
Engenheiro Civil
CREA Nº 271674499-8



ISAQUE DO VALE FERREIRA SILVA
CREA nº 271674499-8
Responsável Técnico

Prefeitura Municipal de Uauá

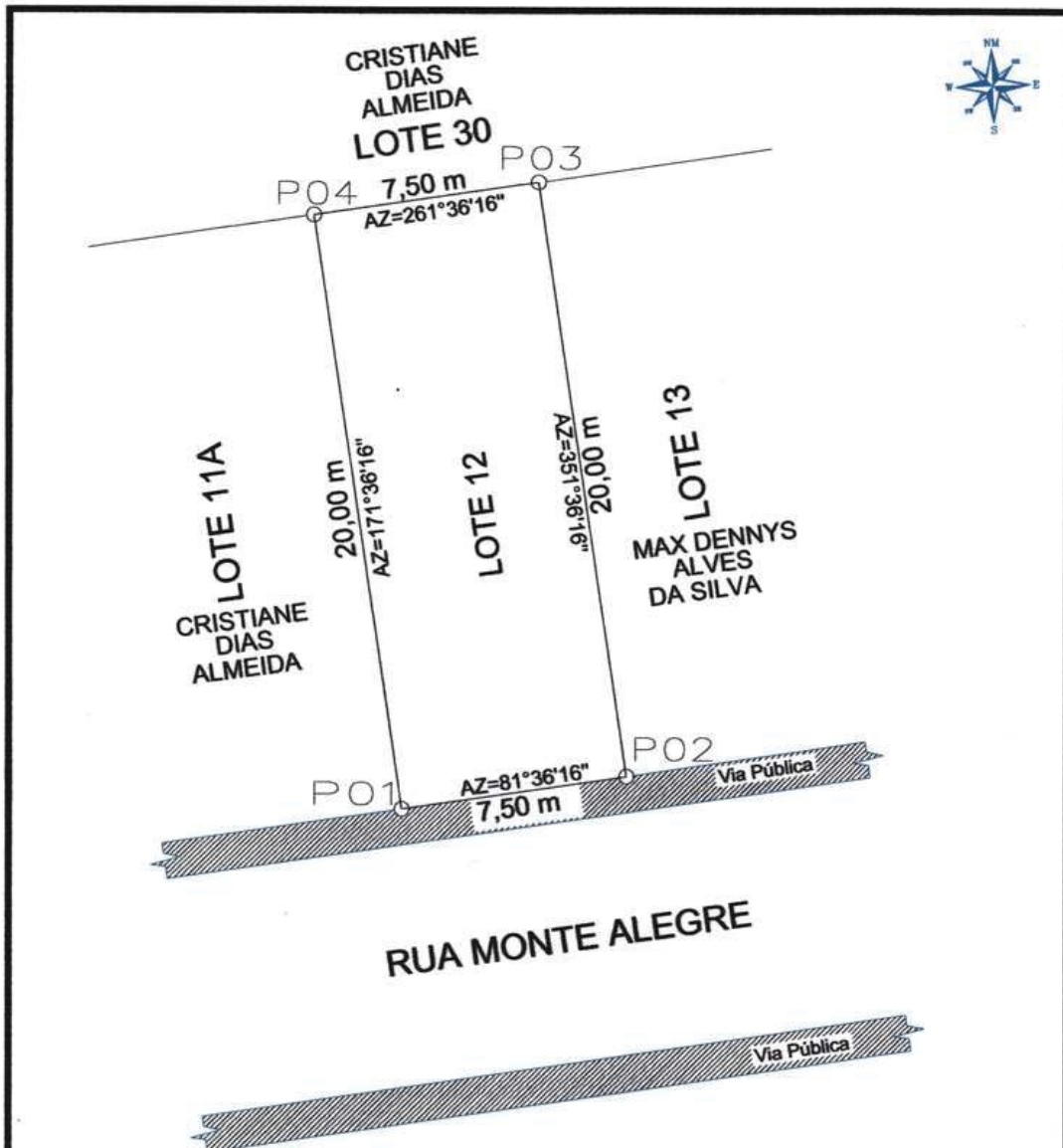

LEVANTAMENTO PLANIMETRICO

COORDENADAS			
VÉRTICE	NORTE	ESTE	DIST(m)
P1	8912056.9924	446303.3496	7,50
P2	8912058.0874	446310.7692	20,00
P3	8912077.6739	446307.8732	7,50
P4	8912076.7774	446300.4296	20,00

Imóvel: RUA MONTE ALEGRE, QUADRA A, LOTE 12	Proprietária: CRISTIANE DIAS ALMEIDA
CPF: 021.556.845-17	Bairro: Alto do Conselheiro
Município/UF: UAUÁ - BAHIA	

RESPONSÁVEL TÉCNICO Isaque do Vale F. Silva Engenheiro Civil CREA Nº 271674499-8	PROPRIETÁRIO <i>Cristiane Dias Almeida</i> CRISTIANE DIAS ALMEIDA CPF Nº: 021.556.845-17
--	---

ESCALA: 1:200	ÁREAS: 150,00 m²	PERÍMETROS: 55,00 m	DESENHISTA: ISAQUE DO VALE	DATA: 11	FOLHA: A4 01 001
SISTEMA GEOCÊNTRICO: Coordenada: UTM Datum: SIRGAS2000 M.C.-39Wgr Fuso: 24L					

Prefeitura Municipal de Uauá



PREFEITURA MUNICIPAL DE UAUÁ ESTADO DA BAHIA

TÍTULO Nº0031/2019

RECONHECIMENTO DE DOMÍNIO PARTICULAR

O **PREFEITO DO MUNICÍPIO DE UAUÁ**, Estado da Bahia, tendo em vista os dispositivos da Lei Municipal nº 540, de 09 de janeiro de 2015, regulamentada pelo Decreto nº 448 de 16 de dezembro de 2015, considerando o que consta do **PROCESSO DE RECONHECIMENTO DE DOMÍNIO PARTICULAR Nº 0031/2019**, na modalidade alienação, outorga a **CRISTIANE DIAS ALMEIDA**, brasileira, maior, capaz, solteira, empresária, RG nº 13.731.102-87 SSP/BA, inscrita no CPF sob o nº 021.556.845-17, residente na Rua Almirante Custódio de Melo, Condomínio Terra dos Sonhos – Country Club, município de Juazeiro, Estado da Bahia, Título Definitivo de um terreno urbano com inscrição imobiliária nº 01.04.048.0056.001 e área de 150,00 m² (cento e cinquenta metros quadrados), sendo 7,50 m (sete metros e cinquenta centímetros) de frente; 7,50 m (sete metros e cinquenta centímetros) de fundo; 20,00 m (vinte metros) na lateral direita; e 20,00 m (vinte metros) na lateral esquerda; no valor de R\$ 12.000,00 (doze mil reais); com coordenadas geodésicas: Latitude: 9°50'29.90" Sul e Longitude: 39°29'23.27" Oeste; localizado na Rua Monte Alegre, Quadra A, Lote 11, Alto do Conselheiro, nesta cidade de Uauá, estado da Bahia, com limites e confrontações seguintes: lateral direita: Lote 11-A - Cristiane Dias Almeida; lateral esquerda: Lote 12 - Cristiane Dias Almeida; frente: Rua Monte Alegre; e fundo: Lote 28 - Cristiane Dias Almeida. Desmembrado do Título de Reconhecimento de Domínio Particular, registrado na Matrícula nº 551, as fls.76 do Livro 02, no Cartório de Registro de Imóveis, Hipotecas, Títulos e Documentos das Pessoas Jurídicas da Comarca de Uauá, Estado da Bahia.

Planta com memorial descritivo e coordenadas UTM anexos ao presente Título.

GABINETE DO PREFEITO MUNICIPAL DE UAUÁ, 13 de junho de 2019.

Lindomar de Abreu Dantas
PREFEITO MUNICIPAL

Código de segurança: {801FE254-5F59-44DC-B7A5-91FC39BE08D6}



Prefeitura Municipal de Uauá

MEMORIAL DESCRITIVO

PROPRIETÁRIA:	CRISTIANE DIAS ALMEIDA	DISTRITO:	ZONA URBANA
PROPRIEDADE:	TERRENO, LOTE 11	ÁREA (M2):	150,00
MUNICÍPIO-UF:	Uauá-Bahia	PERÍMETRO (m):	55,00
ENDEREÇO:	RUA MONTE ALEGRE, S/Nº, ALTO DO CONSELHEIRO, LOTE 11, QUADRA A		

Limites e Confrontações de quem da rua olha para o imóvel:

- Frente: RUA MONTE ALEGRE;
- Direita: LOTE 11A;
- Esquerda: LOTE 12;
- Fundo: LOTE 28.

DESCRIÇÃO DO PERÍMETRO

Partindo do marco **P1**, definido pelas coordenadas geográficas de Latitude **9°50'29.90" Sul** e Longitude **39°29' 23.27" Oeste**, Datum **SIRGAS2000** e pela coordenada plana UTM **8.912.057,2133** m Norte e **446.295,7357** m Leste, referida ao meridiano central **39° WGr**; deste, confrontando neste trecho com a **RUA MONTE ALEGRE**, seguindo com distância de **7,50** m e azimute plano **81°36'16"**, chega-se ao marco **P2**, deste confrontando neste trecho com a **RUA MONTE ALEGRE**, seguindo com distância de **20,00** m e azimute plano **351°36'16"**, chega-se ao marco **P3**, deste confrontando neste trecho com a **LOTE 12**, seguindo com distância de **7,50** m e azimute plano **261°36'16"**, chega-se ao marco **P4**, deste confrontando neste trecho com o **LOTE 28**, seguindo com distância de **20,00** m e azimute plano **171°36'16"**, chega-se ao marco **P1**, deste confrontando neste trecho com o **LOTE 11A**, ponto inicial da descrição deste perímetro. Fechando assim o perímetro de **55,00** m e perfazendo a área de **150,00** m².

Todas as coordenadas aqui descritas estão georreferenciadas ao Sistema Geodésico Brasileiro e encontram-se representadas no Sistema UTM, referenciadas ao meridiano Central 39WGr, tendo como Datum o SIRGAS2000. Todos os azimutes e distâncias, área e perímetro foram calculados no plano UTM.

Uauá, 09/05/2019.

CRISTIANE DIAS ALMEIDA
CPF: 021.556.845-17
Proprietária

Isaque do Vale F. Silva
Engenheiro Civil
CREA Nº 271674499-8

ISAQUE DO VALE FERREIRA SILVA
CREA nº 271674499-8
Responsável Técnico

Prefeitura Municipal de Uauá

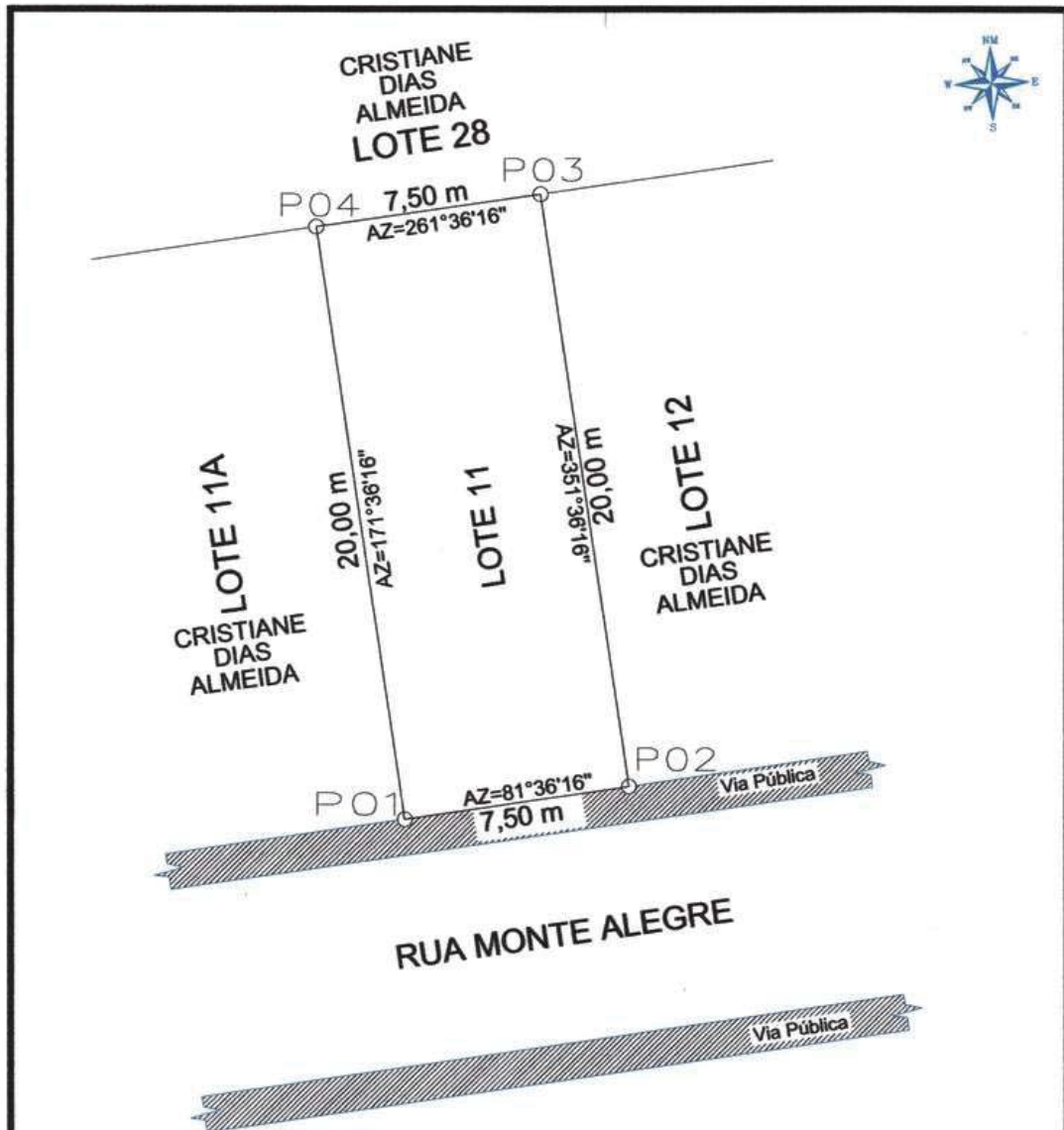

LEVANTAMENTO PLANIMETRICO

COORDENADAS			
VÉRTICE	NORTE	ESTE	DIST(m)
P1	8912057.2133	446295.7357	7,50
P2	8912058.0628	446303.1916	20,00
P3	8912077.8593	446300.2699	7,50
P4	8912077.0098	446292.8140	20,00

Imovel: RUA MONTE ALEGRE, QUADRA A, LOTE 11	
Proprietária: CRISTIANE DIAS ALMEIDA	
CPF: 021.556.845-17	Bairro: Alto do Conselheiro
Município/UF: UAUÁ - BAHIA	

RESPONSÁVEL TÉCNICO: <i>Isaque do Vale F. Silva</i> Engenheiro Civil CREA Nº 271674499-8 ISAAQUE DO VALE FERREIRA SILVA CREA: nº 271674499-8	PROPRIETÁRIO: <i>Cristiane Dias Almeida</i> CRISTIANE DIAS ALMEIDA CPF Nº: 021.556.845-17
---	--

ESCALA: 1:200	ÁREAS: 150,00 m²	PERÍMETROS: 55,00 m	DESENHISTA: ISAAQUE DO VALE	DATA: / /	FOLHA: A4 01 001
SISTEMA GEODÉSICO: Coordenada: UTM Datum: SIRGAS2000 M.C -39Wgr Fuso: 24L					

Prefeitura Municipal de Uauá



PREFEITURA MUNICIPAL DE UAUÁ ESTADO DA BAHIA

TÍTULO Nº0032/2019

RECONHECIMENTO DE DOMÍNIO PARTICULAR

O **PREFEITO DO MUNICÍPIO DE UAUÁ**, Estado da Bahia, tendo em vista os dispositivos da Lei Municipal nº 540, de 09 de janeiro de 2015, regulamentada pelo Decreto nº 448 de 16 de dezembro de 2015, considerando o que consta do **PROCESSO DE RECONHECIMENTO DE DOMÍNIO PARTICULAR Nº 0032/2019**, na modalidade alienação, outorga a **CRISTIANE DIAS ALMEIDA**, brasileira, maior, capaz, solteira, empresária, RG nº 13.731.102-87 SSP/BA, inscrita no CPF sob o nº 021.556.845-17, residente na Rua Almirante Custódio de Melo, Condomínio Terra dos Sonhos – Country Club, município de Juazeiro, Estado da Bahia, Título Definitivo de um terreno urbano com inscrição imobiliária nº 01.04.048.0064.001 e área de 150,00 m² (cento e cinquenta metros quadrados), sendo 7,50 m (sete metros e cinquenta centímetros) de frente; 7,50 m (sete metros e cinquenta centímetros) de fundo; 20,00 m (vinte metros) na lateral direita; e 20,00 m (vinte metros) na lateral esquerda; no valor de R\$ 12.000,00 (doze mil reais); com coordenadas geodésicas: Latitude: 9°50'29.94" Sul e Longitude: 39°29'23.47" Oeste; localizado na Rua Monte Alegre, Quadra A, Lote 11-A, Alto do Conselheiro, nesta cidade de Uauá, estado da Bahia, com limites e confrontações seguintes: lateral direita: Lote 10 - Cristiane Dias Almeida; lateral esquerda: Lote 11 - Cristiane Dias Almeida; frente: Rua Monte Alegre; e fundo: Lote 29 - Cristiane Dias Almeida. Desmembrado do Título de Reconhecimento de Domínio Particular, registrado na Matrícula nº 551, as fls.76 do Livro 02, no Cartório de Registro de Imóveis, Hipotecas, Títulos e Documentos das Pessoas Jurídicas da Comarca de Uauá, Estado da Bahia.

Planta com memorial descritivo e coordenadas UTM anexos ao presente Título.

GABINETE DO PREFEITO MUNICIPAL DE UAUÁ, 13 de junho de 2019.

Lindomar de Abreu Dantas
PREFEITO MUNICIPAL

Código de segurança: {E6C04DE8-02E7-4CA5-B6DB-A007F23D809A}



Prefeitura Municipal de Uauá

MEMORIAL DESCRITIVO

PROPRIETÁRIA:	CRISTIANE DIAS ALMEIDA	DISTRITO:	ZONA URBANA
PROPRIEDADE:	TERRENO, LOTE 11A	ÁREA (M2):	150,00
MUNICÍPIO-UF:	Uauá-Bahia	PERÍMETRO (m):	55,00
ENDEREÇO:	RUA MONTE ALEGRE, S/Nº, ALTO DO CONSELHEIRO, LOTE 11A, QUADRA A		

Limites e Confrontações de quem da rua olha para o imóvel:

- Frente: RUA MONTE ALEGRE;
- Direita: LOTE 10;
- Esquerda: LOTE 11;
- Fundo: LOTE 29.

DESCRIÇÃO DO PERÍMETRO

Partindo do marco **P1**, definido pelas coordenadas geográficas de Latitude **9°50'29.94" Sul** e Longitude **39°29'23.47" Oeste**, Datum **SIRGAS2000** e pela coordenada plana UTM **8.912.057,2133** m Norte e **446.295,7357** m Leste, referida ao meridiano central **39° WGr**; deste, confrontando neste trecho com a **RUA MONTE ALEGRE**, seguindo com distância de **7,50** m e azimute plano **81°36'16"**, chega-se ao marco **P2**, deste confrontando neste trecho com a **RUA MONTE ALEGRE**, seguindo com distância de **20,00** m e azimute plano **351°36'16"**, chega-se ao marco **P3**, deste confrontando neste trecho com a **LOTE 11**, seguindo com distância de **7,50** m e azimute plano **261°36'16"**, chega-se ao marco **P4**, deste confrontando neste trecho com o **LOTE 29**, seguindo com distância de **20,00** m e azimute plano **171°36'16"**, chega-se ao marco **P1**, deste confrontando neste trecho com o **LOTE 10**, ponto inicial da descrição deste perímetro. Fechando assim o perímetro de **55,00** m e perfazendo a área de **150,00** m².

Todas as coordenadas aqui descritas estão georreferenciadas ao Sistema Geodésico Brasileiro e encontram-se representadas no Sistema UTM, referenciadas ao meridiano Central 39WGr, tendo como Datum o SIRGAS2000. Todos os azimutes e distâncias, área e perímetro foram calculados no plano UTM.

Uauá, 09/05/2019.



CRISTIANE DIAS ALMEIDA
CPF: 021.556.845-17
Proprietária

Isaque do Vale F. Silva
Engenheiro Civil
CREA Nº 271674499-8

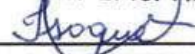

ISAQUE DO VALE FERREIRA SILVA
CREA nº 271674499-8
Responsável Técnico

Prefeitura Municipal de Uauá

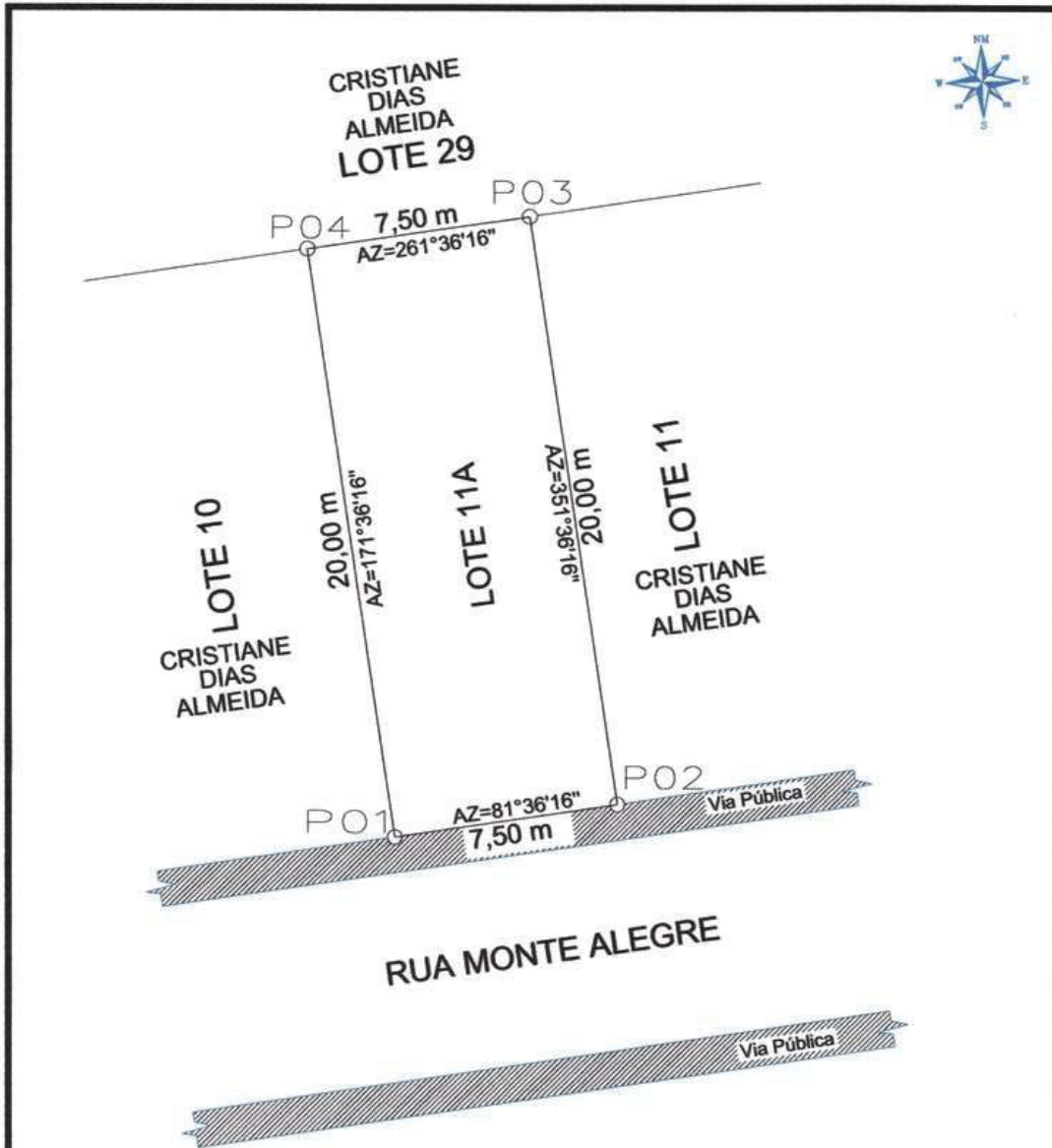

LEVANTAMENTO PLANIMETRICO

COORDENADAS			
VÉRTICE	NORTE	ESTE	DIST(m)
P1	8912056.3637	446288.2799	7,50
P2	8912057.2133	446295.7357	20,00
P3	8912077.0098	446292.8140	7,50
P4	8912076.1602	446285.3582	20,00

Imóvel: RUA MONTE ALEGRE, QUADRA A, LOTE 11A	
Proprietária: CRISTIANE DIAS ALMEIDA	
CPF: 021.556.845-17	Bairro: Alto do Conselheiro
Município/UF: UAUÁ - BAHIA	

RESPONSÁVEL TÉCNICO: <i>Isaque do Vale F. Silva</i> ISAQUE DO VALE FERREIRA SILVA CREA: nº 271674499-8	PROPRIETÁRIO: <i>Cristiane Dias Almeida</i> CRISTIANE DIAS ALMEIDA CPF Nº: 021.556.845-17
--	---

EBCALA 1:200	ÁREAS 150,00 m²	PERÍMETROS 55,00 m	DESENHISTA ISAQUE DO VALE	DATA _/ _/ _	FOLHA A4 01/001
SISTEMA GEODÉSICO Coordenada: UTM		Datum: SIRGAS2000		M.C -39Wgr Fuso: 24L	

Prefeitura Municipal de Uauá



PREFEITURA MUNICIPAL DE UAUÁ ESTADO DA BAHIA

TÍTULO Nº0033/2019

RECONHECIMENTO DE DOMÍNIO PARTICULAR

O PREFEITO DO MUNICÍPIO DE UAUÁ, Estado da Bahia, tendo em vista os dispositivos da Lei Municipal nº 540, de 09 de janeiro de 2015, regulamentada pelo Decreto nº 448 de 16 de dezembro de 2015, considerando o que consta do **PROCESSO DE RECONHECIMENTO DE DOMÍNIO PARTICULAR Nº 0033/2019**, na modalidade alienação, outorga a **ANDRÉIA DAS NEVES SOARES SANTOS**, brasileira, maior, capaz, solteira, auxiliar de escritório, RG nº 44.431.308-4 SSP/SP, inscrita no CPF sob o nº 340.336.628-63, residente na Rua Tanajuri, nº 31, Bairro Vila Alpina, município de São Paulo, Estado de São Paulo, Título Definitivo de um terreno urbano com inscrição imobiliária nº 01.02.007.0011.001 e área de 312,26 m² (trezentos e doze metros e vinte e seis centímetros quadrados), sendo 12,65 m (doze metros e sessenta e cinco centímetros) de frente; 12,65 m (doze metros e sessenta e cinco centímetros) de fundo; 24,70 m (vinte e quatro metros e setenta centímetros) na lateral direita; e 24,70 m (vinte e quatro metros e setenta centímetros) na lateral esquerda; no valor de R\$ 55.000,00 (cinquenta e cinco mil reais); com coordenadas geodésicas: Latitude: 9°50'13.13" Sul e Longitude: 39°28'54.36" Oeste; localizado na Rua São Paulo, nº 467, Centro, nesta cidade de Uauá, estado da Bahia, com limites e confrontações seguintes: lateral direita: Pedro Roberto de Oliveira; lateral esquerda: Maria Perpétua Rodrigues da Silva; frente: Rua São Paulo; e fundo: Laudice Maria Dias de Freitas Sampaio. Desmembrado do Título de Reconhecimento de Domínio Particular, registrado na Matrícula nº 551, as fls.76 do Livro 02, no Cartório de Registro de Imóveis, Hipotecas, Títulos e Documentos das Pessoas Jurídicas da Comarca de Uauá, Estado da Bahia.

Planta com memorial descritivo e coordenadas UTM anexos ao presente Título.

GABINETE DO PREFEITO MUNICIPAL DE UAUÁ, 13 de junho de 2019.

Lindomar de Abreu Dantas
PREFEITO MUNICIPAL

Código de segurança: {C0FCC3A4-E83E-40A9-BEBF-A8586ACD8F3D}



Prefeitura Municipal de Uauá



OLIVEIRA VANETTI

ARQUITETURA | URBANISMO | EMPREENDIMENTOS IMOBILIÁRIOS

MEMORIAL DESCRITIVO

REFERENTE AO IMÓVEL LANÇADO NO CADASTRO IMOBILIÁRIO DO MUNICÍPIO SOB Nº:
01.01.007.0011.001

Requerente: ANDREIA DAS NEVES SOARES SANTOS
CPF: 340.336.628-63

Propriedade: Imóvel residencial	Área do terreno: 312,26m ² .
Endereço: Rua São Paulo, nº 467	Área construída: 128,80m ² .
Município de Uauá/BA	Data: 26/04/2019.

Limites e Confrontações de quem da rua olha para o imóvel:

- Lado Direito: MARIA PERPÉTUA RODRIGUES DA SILVA
- Lado Esquerdo: PEDRO ROBERTO DE OLIVEIRA
- Fundo: LAUDICE MARIA DIAS DE FREITAS SAMPAIO
- Frente: RUA SÃO PAULO

Descrição do Imóvel

Um terreno localizado à Rua São Paulo, nº 467 no Centro do Município de Uauá/BA, com Latitude **9°50'13.13" S** e Longitude **39°28'54.36" O** referenciada ao meridiano central 39°WGr, medindo 12,65m (doze metros e sessenta e cinco centímetros) de frente; 12,65m (doze metros e sessenta e cinco centímetros) de fundo por 24,70m (vinte e quatro metros e setenta centímetros) da frente ao fundo de ambos os lados; iniciando no ponto **P1** com as coordenadas UTM Leste 447 169,47 e Norte 8912 578,24 de onde segue por 12,65m até o ponto **P2** com as coordenadas UTM Leste 447 162,08 e Norte 8912 577,24 confrontando neste trecho com a RUA SÃO PAULO onde deflete à direita com ângulo de 90º e segue por 24,70m até o ponto **P3** com coordenadas UTM Leste 447 180,11 e Norte 8911 552,62 confrontando neste trecho com PEDRO ROBERTO DE OLIVEIRA, onde deflete à direita com ângulo de 90º e segue por 12,65m até o ponto **P4** com coordenadas UTM Leste 447 167,50 e Norte 8911 553,62 confrontado neste trecho com LAUDICE MARIA DIAS DE FREITAS SAMPAIO, onde deflete à direita com ângulo de 90º e segue por 24,70m até encontrar com o ponto **P1** já descrito confrontando neste trecho com MARIA PERPÉTUA RODRIGUES DA SILVA, encerrando assim o perímetro de 74,90m e área de 128,80m².

Arq. Daniel Vanetti
 CAU: A25702-8
 Uauá, 26 de abril de 2019.

ANDREIA DAS NEVES SOARES SANTOS
 Requerente

Av. Pedro Ribeiro, 40 | Centro | Uauá | BA | CEP 48950 000 | (74) 3673 9041 | CNPJ 17.721.393/0001-25

Daniel Vanetti- Arquiteto
 (74) 9 9956 2185
 d.vanetti2706@gmail.com

Elisângela Oliveira- Corretora
 (74) 9 9997 4633
 elisan_enric@hotmail.com

1

Prefeitura Municipal de Uauá

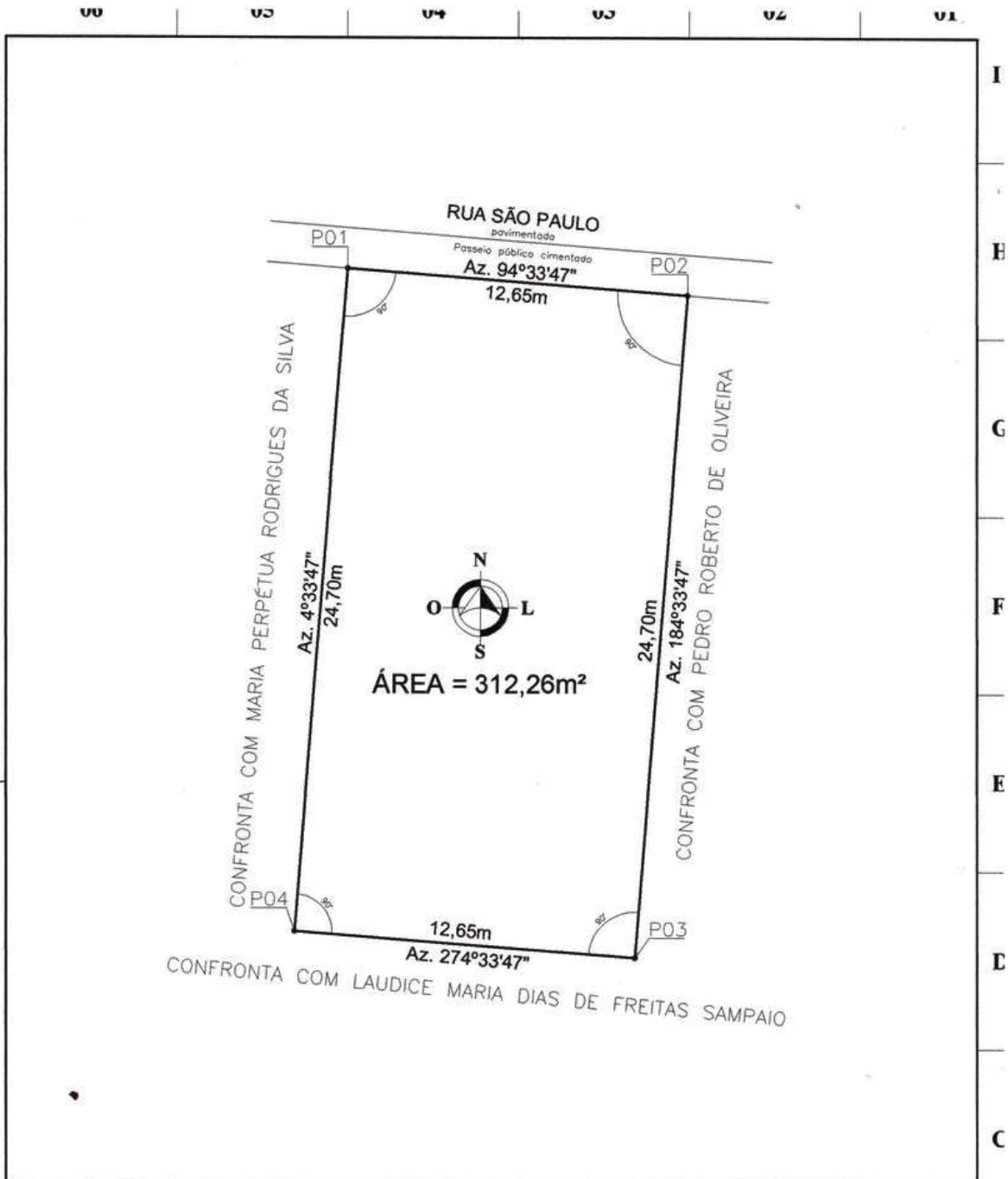

COORDENADAS GEOGRÁFICAS						
PONTO	NORTE	LESTE	PONTO	NORTE	LESTE	REFERÊNCIA
P01	8912 578,24	447 169,47	P03	8911 552,62	447 180,11	DATUM: SIRGAS 2000
P02	8912 577,24	447 162,08	P04	8911 553,62	447 167,50	MERID. CENTRAL: -39° WGr
REVISÃO	DATA	DESENHADOR	REVISADO	LEVANTAMENTO PLANIMÉTRICO		FOLHA: ÚNICA
00 - APRESENTAÇÃO INICIAL	04/03/16	DANIEL	DANIEL	ASSUNTO: PROCESSO ADMINISTRATIVO DE RECONHECIMENTO DE DOMÍNIO		B
01 - ATUALIZAÇÃO 2019	26/04/19	DANIEL	DANIEL	LOCAL: RUA SÃO PAULO, Nº 467		
 OLIVEIRA VANETTI ARQUITETURA-URBANISMO-EMPRESIMIENTOS IMOBILIÁRIOS Av. PEDRO RIBEIRO s/n - CENTRO - UAUÁ/BA (74) 9 9956 2185 email: d.vanetti706@gmail.com				BAIRRO: CENTRO - UAUÁ/BA		A
				INSCRIÇÃO: 01.02.007.0011.001		
REQUERENTE: ANDREIA DAS NEVES SOARES SANTOS CEP: 48950-000 CAT. USO: RESIDENCIAL				 ANDREIA DAS NEVES SOARES SANTOS REQUERENTE		ARQUITETO DANIEL VANETTI - CAU: A25702-8 AUTOR DO PROJETO/RESPONSÁVEL TÉCNICO