



Diário Oficial do **Município**

Prefeitura Municipal de Uauá

quarta-feira, 23 de maio de 2018

Ano VI - Edição nº 00845 | Caderno 1

Prefeitura Municipal de Uauá publica



Praça Praça Belarmino José Rodrigues | S/N | Centro | Uauá-Ba

www.pmuaua.ba.ipmbrasil.org.br

Este documento foi assinado digitalmente por SERASA Experian
5798E66A76DD37F7AD9C720EECC227B5

Prefeitura Municipal de Uauá

SUMÁRIO

- EXTRATO DO CONTRATO Nº. 425/2018.
- ERRATA DE PUBLICAÇÃO – TOMADA DE PREÇOS Nº 004/2018.
- TÍTULOS Nº 0020/2018 À 0025/2018 - RECONHECIMENTO DE DOMÍNIO PARTICULAR.
- EXTRATO DO CONTRATO Nº 424/2018.
- REPUBLICAÇÃO - AVISO DE RESULTADO DE LICITAÇÃO - PREGÃO PRESENCIAL Nº 012/2018.

Prefeitura Municipal de Uauá

Contrato

EXTRATO DO CONTRATO N.º. 425/2018

P.A. N.º 0064/2018 – **PROCESSO LICITATÓRIO:** Chamada Pública n.º 001/2018 – **CONTRATO N.º** 425/2018 – **CONTRATANTE:** Município de Uauá – CNPJ: 13.698.758/0001-97 – **CONTRATADA:** COOPERCUC – Cooperativa Agropecuária Familiar de Canudos Uauá e Curaçá – CNPJ: 07.081.322/0001-51 – **OBJETO:** Aquisição de gêneros alimentícios da agricultura familiar para alimentação escolar – **VALOR:** R\$ 418.917,20 (quatrocentos e dezoito mil, novecentos e dezessete reais e vinte centavos) – **DOTAÇÃO ORÇAMENTÁRIA:** Unidade Orçamentária: 11.11 – Atividade: 2.024 – Elemento de Despesa: 3.3.90.30.00 - Fonte de Recurso: 15 - **VIGÊNCIA:** 11/04/2018 a 31/12/2018 – **DATA DA ASSINATURA:** 11/04/2018.

Praça Praça Belarmino José Rodrigues | S/N | Centro | Uauá-Ba

www.pmuaua.ba.ipmbrasil.org.br

Prefeitura Municipal de Uauá

Tomada de Preço

ERRATA DE PUBLICAÇÃO – TOMADA DE PREÇOS nº 004/2018

No Aviso de Licitação da **TP 004/18**, publicado no dia 10/05/18, **P.A.** 0105/18, **Edital** 032/18, no qual consta como objeto a *“Contratação de empresa de engenharia para construção (complementação de serviços para conclusão de obra) de Escola de Educação Infantil Creche Tipo 1, conforme Reformulação ao Termo de Compromisso – PAC2 6123/2013/FNDE”, onde se lê: “Tipo 1”, leia-se: “Tipo 2”, em consonância com o projeto cadastrado no SIMEC (Anexo I do Edital). Uauá/BA, 18/05/2018. Max Denys Alves da Silva – Presidente CPL.*

Prefeitura Municipal de Uauá

Outros



PREFEITURA MUNICIPAL DE UAUÁ ESTADO DA BAHIA

TÍTULO Nº0020/2018

RECONHECIMENTO DE DOMÍNIO PARTICULAR

O **PREFEITO DO MUNICÍPIO DE UAUÁ**, Estado da Bahia, tendo em vista os dispositivos da Lei Municipal nº 540, de 09 de janeiro de 2015, regulamentada pelo Decreto nº 448 de 16 de dezembro de 2015, considerando o que consta do **PROCESSO DE RECONHECIMENTO DE DOMÍNIO PARTICULAR Nº 0020/2018**, na modalidade alienação, outorga a **DEUILSON RODRIGUES LEAL**, brasileiro, maior, capaz, casado, mecânico, RG nº 34.289.242-3 SSP/SP, inscrito no CPF sob o nº 272.612.028-86, residente no Rua Danilo Tavolaro, nº 313, Jardim Novo Campos Eliseos, município de Campinas – São Paulo, Título Definitivo de um terreno urbano com inscrição imobiliária nº 01.03.024.0129.001 e área de 25,60 m² (vinte e cinco metros e sessenta centímetros quadrados), sendo 4,90 m (quatro metros e noventa centímetros) de frente; 4,90 m (quatro metros e noventa centímetros) de fundo; 5,22 m (cinco metros e vinte e dois centímetros) na lateral direita; e 5,22 m (cinco metros e vinte e dois centímetros) na lateral esquerda; no valor de R\$ 15.000,00 (quinze mil reais); coordenadas geodésicas: Latitude 9°50'24" Sul e Longitude 39°28'49" Oeste, localizado na Travessa Independência, s/n, Centro, nesta cidade de Uauá, estado da Bahia, com limites e confrontações seguintes: lateral direita: Wilson Rodrigues Leal; lateral esquerda: Primeira Igreja Batista de Uauá; frente: Travessa da Independência; e fundo: José Hailson Rodrigues Leal. Desmembrado do Título de Reconhecimento de Domínio Particular, registrado na Matrícula nº 551, as fls.76 do Livro 02, no Cartório de Registro de Imóveis, Hipotecas, Títulos e Documentos das Pessoas Jurídicas da Comarca de Uauá, Estado da Bahia.

Planta com memorial descritivo e coordenadas UTM anexos ao presente Título.

GABINETE DO PREFEITO MUNICIPAL DE UAUÁ, 15 de maio de 2018.

Lindomar de Abreu Dantas
PREFEITO MUNICIPAL

Código de segurança: {5523FEC9-F185-4457-BCA5-CF50B5FCFABA}



Prefeitura Municipal de Uauá

MEMORIAL DESCRITIVO

PROPRIETÁRIA: DEUILSON RODRIGUES LEAL
DISTRITO: ZONA URBANA
PROPRIEDADE: TERRENO
ÁREA (M2): 25,60
PERÍMETRO (m): 20,24
MUNICÍPIO: UAUÁ

UF: Bahia

NORTE: PRIMEIRA IGRAJA BATISTA DE UAUÁ
LESTE: TRAVESSA INDEPENDÊNCIA
SUL: WILSON RODRIGUES LEAL
OESTE: JOSÉ HAILSON RODRIGUES LEAL

DESCRIÇÃO DO PERÍMETRO

Partindo do marco **P1**, situado no limite com a **TRAVESSA INDEPENDÊNCIA**, definido pela coordenada geográfica de Latitude **9°50'24" Sul** e Longitude **39°28'49" Oeste**, Datum **SIRGAS2000** e pela coordenada plana UTM **8.912.230,88** Norte e **447.342,53** m Leste, referida ao meridiano central **39° WGr**, deste, confrontando neste trecho com a **TRAVESSA INDEPENDÊNCIA**, seguindo com distância de **4,90** m, chega-se ao marco **P2**, deste confrontando neste trecho com a **WILSON RODRIGUES LEAL**, seguindo com distância de **5,22** m, chega-se ao marco **P3**, deste confrontando neste trecho com o Sr. **JOSÉ HAILSON RODRIGUES LEAL**, seguindo com distância de **4,90** m, chega-se ao marco **P4**, deste confrontando neste trecho com **PRIMEIRA IGREJA BATISTA DE UAUÁ**, seguindo com distância de **4,90** m, chega-se ao marco **P1**, ponto inicial da descrição deste perímetro.

Uauá, 12/03/2018.

Deuilson Rodrigues Leal
Proprietário

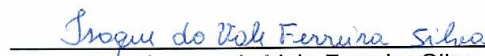
Isaque do Vale Ferreira Silva
CREA nº 271674499-8

Isaque do Vale F. Silva
Engenheiro Civil
CREA-SE 271674499-8

Prefeitura Municipal de Uauá

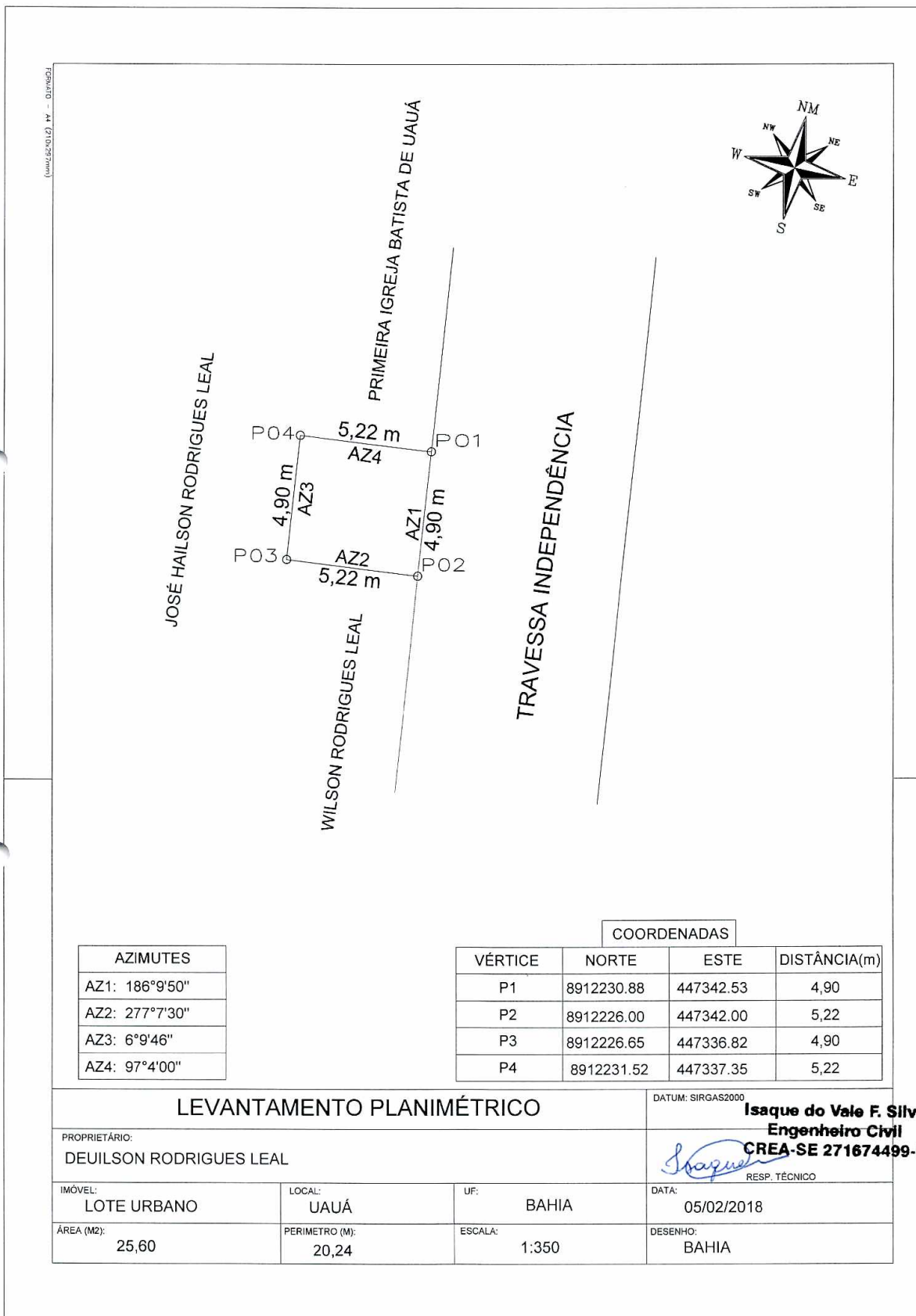

Prefeitura Municipal de Uauá



PREFEITURA MUNICIPAL DE UAUÁ ESTADO DA BAHIA

TÍTULO Nº0021/2018

RECONHECIMENTO DE DOMÍNIO PARTICULAR

O **PREFEITO DO MUNICÍPIO DE UAUÁ**, Estado da Bahia, tendo em vista os dispositivos da Lei Municipal nº 540, de 09 de janeiro de 2015, regulamentada pelo Decreto nº 448 de 16 de dezembro de 2015, considerando o que consta do **PROCESSO DE RECONHECIMENTO DE DOMÍNIO PARTICULAR Nº 0100/2016**, na modalidade alienação, outorga a **JOSÉ AUGUSTO FERREIRA LIMA**, brasileiro, maior, capaz, casado, comerciante, RG nº 20.998.318-31 SSP/BA, inscrito no CPF sob o nº 264.939.968-64, residente na Rua 25 de Dezembro, nº 06, Centro, município de Uauá – Bahia, Título Definitivo de um terreno urbano com inscrição imobiliária nº 01.01.057.0163.001 e área de 217,68 m² (duzentos e dezessete metros e sessenta e oito centímetros quadrados), sendo 9,85 m (nove metros e oitenta e cinco centímetros) de frente; 9,85 m (nove metros e oitenta e cinco centímetros) de fundo; 22,10 m (vinte e dois metros e dez centímetros) na lateral direita; e 22,10 m (vinte e dois metros e dez centímetros) na lateral esquerda; no valor de R\$ 55.000,00 (cinquenta e cinco mil reais); coordenadas geodésicas: Latitude: 9°50'32,76 Sul e Longitude: 39°28'59,91" Oeste ; localizado na Rua 25 de Dezembro, nº 06, Centro, nesta cidade de Uauá, estado da Bahia, com limites e confrontações seguintes: lateral direita: Rua Francisco Borges Rodrigues; lateral esquerda: Maria Regina de Almeida; frente: Rua 25 de Dezembro; e fundo: Sindicato dos Trabalhadores Rurais de Uauá. Desmembrado do Título de Reconhecimento de Domínio Particular, registrado na Matrícula nº 551, as fls.76 do Livro 02, no Cartório de Registro de Imóveis, Hipotecas, Títulos e Documentos das Pessoas Jurídicas da Comarca de Uauá, Estado da Bahia.

Planta com memorial descritivo e coordenadas UTM anexos ao presente Título.

GABINETE DO PREFEITO MUNICIPAL DE UAUÁ, 15 de maio de 2018.

Lindomar de Abreu Dantas
PREFEITO MUNICIPAL

Código de segurança: {5523FEC9-F185-4457-BCA5-CF50B5FCFABA}

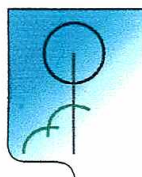

Prefeitura Municipal de Uauá

**DANIEL VANETTI***(74) 9 9956 2185***ARQUITETO E URBANISTA**

Av. Pedro Ribeiro s/nº – Centro Uauá/BA

d.vanetti2706@gmail.com

MEMORIAL DESCRITIVO COM PLANTA DA ÁREA E COORDENADAS GEOGRÁFICAS

Requerente: JOSÉ AUGUSTO FERREIRA LIMA**CPF:** 264.939.968-64**Propriedade:** Imóvel de Uso Misto**Área do terreno:** 217,68m².**Endereço:** Rua 25 de Dezembro, nº 6**Área construída:** 270,00m².

Município de Uauá/BA

Data: 06/12/2016.

Limites e Confrontações de quem da rua olha para o imóvel:

Frente: RUA 25 DE DEZEMBRO.**Direita:** RUA FRANCISCO BORGES RODRIGUES.**Esquerda:** MARIA REGINA DE ALMEIDA.**Fundo:** SINDICATO DOS TRABALHADORES RURAIS.

Descrição do Imóvel

Um terreno localizado à Rua 25 de Dezembro, nº 6, no centro deste município de Uauá/BA, medindo 9,85m (nove metros e oitenta e cinco centímetros) de frente; 9,85m (nove metros e oitenta e cinco centímetros) de fundo por 22,10m (vinte e dois metros e dez centímetros) da frente ao fundo de ambos os lados; iniciando no ponto P1 com as coordenadas UTM Leste 446 996,39 e Norte 8911 973,55 de onde segue por 9,85m até o ponto P2 com as coordenadas UTM Leste 446 999,86 e Norte 8911 964,33 confrontando neste trecho com a RUA 25 DE DEZEMBRO, onde deflete à esquerda com ângulo de 92º e segue por 22,10m até o ponto P3 com coordenadas UTM Leste 447 020,82 e Norte 8911 971,31 confrontando neste trecho com RUA FRANCISCO BORGES RODRIGUES, onde deflete à esquerda com ângulo de 88º e segue por 9,85m até o ponto P4 com coordenadas UTM Leste 447 017,35 e Norte 8911 980,53 confrontado neste trecho com SINDICATO DOS TRABALHADORES RURAIS, onde deflete à esquerda com ângulo de 92º e segue por 22,18m até encontrar com o ponto P1 já descrito confrontando neste trecho com MARIA REGINA DE ALMEIDA, encerrando assim o perímetro de 63,90m e área de 217,68m².

Arq. Daniel Vanetti
CAU: A25702-8
Uauá, 06 de dezembro de 2016.

José Augusto Ferreira Lima
Requerente

Prefeitura Municipal de Uauá

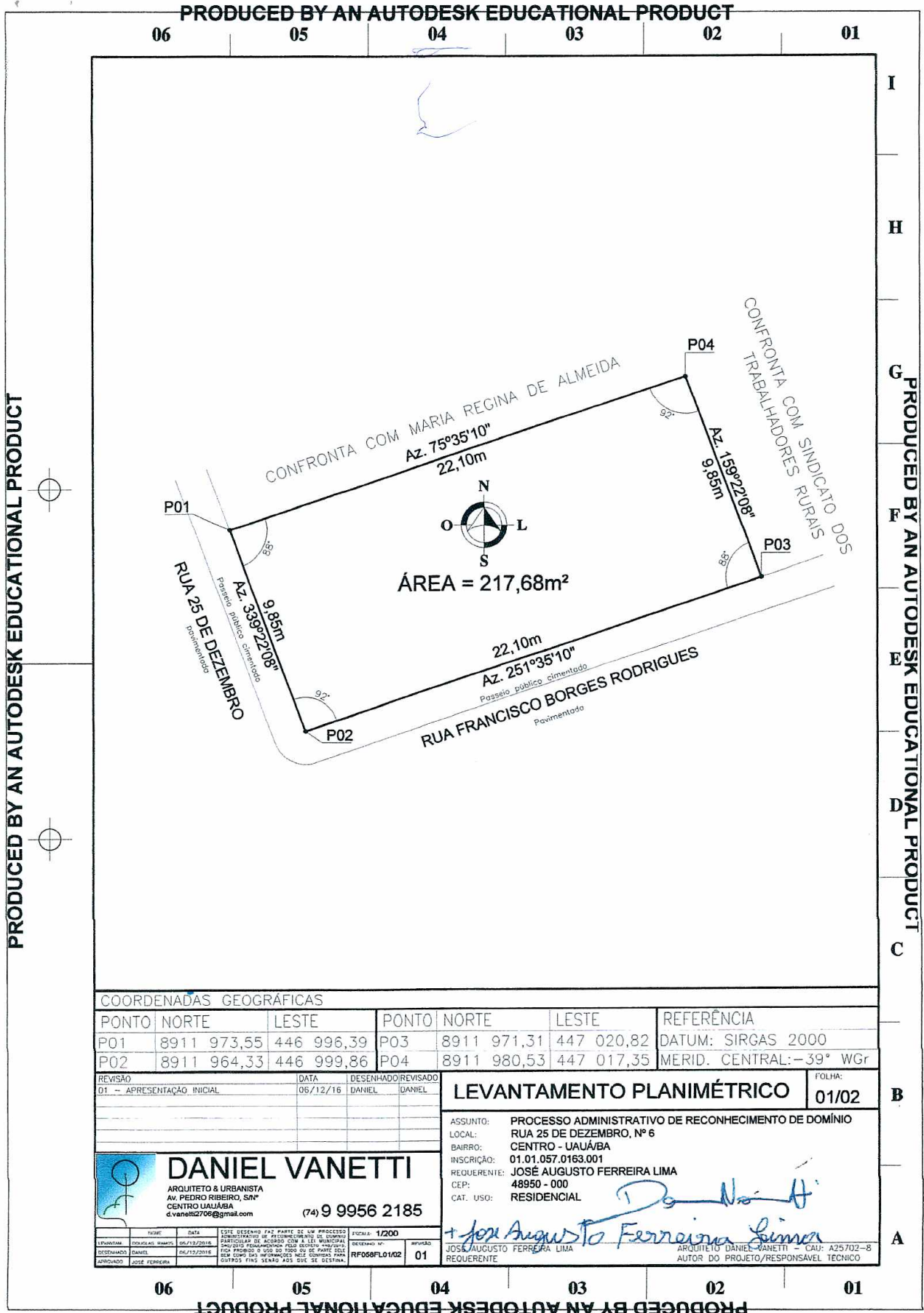

COORDENADAS GEOGRÁFICAS						
PONTO	NORTE	LESTE	PONTO	NORTE	LESTE	REFERÊNCIA
P01	8911 973,55	446 996,39	P03	8911 971,31	447 020,82	DATUM: SIRGAS 2000
P02	8911 964,33	446 999,86	P04	8911 980,53	447 017,35	MERID. CENTRAL: -39° WGr
REVISÃO	DATA	DESENHADO	REVISADO	FOLHA:		
01 - APRESENTAÇÃO INICIAL	06/12/16	DANIEL	DANIEL	LEVANTAMENTO PLANIMÉTRICO 01/02		
DANIEL VANETTI ARQUITETO & URBANISTA Av. PEDRO RIBEIRO, S/Nº CENTRO UAUÁ-BA d.vaneti2706@gmail.com (74) 9 9956 2185				ASSUNTO: PROCESSO ADMINISTRATIVO DE RECONHECIMENTO DE DOMÍNIO LOCAL: RUA 25 DE DEZEMBRO, Nº 6 BAIRRO: CENTRO - UAUÁ/BA INSCRIÇÃO: 01.01.057.0163.001 REQUERENTE: JOSÉ AUGUSTO FERREIRA LIMA CEP: 48950 - 000 CAT. USO: RESIDENCIAL		
+ José Augusto Ferreira Lima				ARQUITETO DANIEL VANETTI - CAU: A25702-8 AUTOR DO PROJETO/RESPONSÁVEL TÉCNICO		

Prefeitura Municipal de Uauá



PREFEITURA MUNICIPAL DE UAUÁ ESTADO DA BAHIA

TÍTULO Nº0022/2018

RECONHECIMENTO DE DOMÍNIO PARTICULAR

O **PREFEITO DO MUNICÍPIO DE UAUÁ**, Estado da Bahia, tendo em vista os dispositivos da Lei Municipal nº 540, de 09 de janeiro de 2015, regulamentada pelo Decreto nº 448 de 16 de dezembro de 2015, considerando o que consta do **PROCESSO DE RECONHECIMENTO DE DOMÍNIO PARTICULAR Nº 0022/2018**, na modalidade alienação, outorga a **JOSÉ RAIMUNDO DE ALMEIDA LIMA**, brasileiro, maior, capaz, solteiro, mestre de obras, RG nº 14.232.351-93 SSP/BA, inscrito no CPF sob o nº 032.993.645-02, residente na Fazenda Sítio do Tomáz, zona rural, município de Uauá – Bahia, Título Definitivo de um terreno urbano com inscrição imobiliária nº 01.03.043.0305.001 e área de 250,00 m² (duzentos e cinquenta metros quadrados), sendo 10,00 m (dez metros) de frente; 10,00 m (dez metros) de fundo; 25,00 m (vinte e cinco metros) na lateral direita; e 25,00 m (vinte e cinco metros) na lateral esquerda; no valor de R\$50.000,00 (cinquenta mil reais); coordenadas geodésicas: Latitude 9°50'13" Sul e Longitude: 39°28'43" Oeste; localizado na Rua São Paulo, s/n, Centro, nesta cidade de Uauá, estado da Bahia, com limites e confrontações seguintes: lateral direita: Rua Jerônimo Rodrigues; lateral esquerda: Ozelina Rodrigues da Silva; frente: Rua São Paulo; e fundo: Renato Lopes de Almeida. Desmembrado do Título de Reconhecimento de Domínio Particular, registrado na Matrícula nº 551, as fls.76 do Livro 02, no Cartório de Registro de Imóveis, Hipotecas, Títulos e Documentos das Pessoas Jurídicas da Comarca de Uauá, Estado da Bahia.

Planta com memorial descritivo e coordenadas UTM anexos ao presente Título.

GABINETE DO PREFEITO MUNICIPAL DE UAUÁ, 15 de maio de 2018.

Lindomar de Abreu Dantas
PREFEITO MUNICIPAL

Código de segurança: {07157E52-AE3B-4B06-AAF0-DE58D50EA00C}



Prefeitura Municipal de Uauá

MEMORIAL DESCRITIVO

PROPRIETÁRIA: JOSÉ RAIUMUNDO DE ALMEIDA LIMA
DISTRITO: ZONA URBANA
PROPRIEDADE: TERRENO
ÁREA (M2): 250,00
PERÍMETRO (m): 70,00
MUNICÍPIO: UAUÁ

UF: Bahia

NORTE: RENATO LOPES DE ALMEIDA
LESTE: OZELINA RODRIGUES DA SILVA
SUL: RUA SÃO PAULO
OESTE: RUA JERONIMO RODRIGUES

DESCRIÇÃO DO PERÍMETRO

Partindo do marco **P1**, situado no limite com o Sr. **RENATO LOPES DE ALMEIDA**, definido pela coordenada geográfica de Latitude **9°50'13" Sul** e Longitude **39°28'43" Oeste**, Datum **SIRGAS2000** e pela coordenada plana UTM **8.912.577.96** Norte e **447.505,40** m Leste, referida ao meridiano central **39° WGr**, deste, confrontando neste trecho com o Sr. **RENATO LOPES DE ALMEIDA**, seguindo com distância de **10,00** m, chega-se ao marco **P2**, deste confrontando neste trecho com a Sra. **OZELINA RODRIGUES DA SILVA**, seguindo com distância de **25,00** m, chega-se ao marco **P3**, deste confrontando neste trecho com a **RUA SÃO PAULO**, seguindo com distância de **10,00** m, chega-se ao marco **P4**, deste confrontando neste trecho com **RUA JERONIMO RODRIGUES**, seguindo com distância de **25,00** m, chega-se ao marco **P1**, ponto inicial da descrição deste perímetro.

Uauá, 22/02/2018.

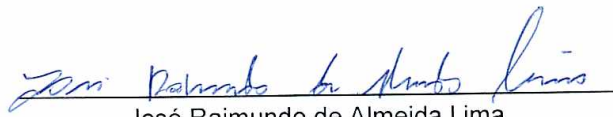
José Raimundo de Almeida Lima
Proprietário

Isaque do Vale F. Silva
Engenheiro Civil
CREA-SE 271674499-8

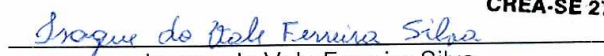
Isaque do Vale Ferreira Silva
CREA nº 271674499-8

Prefeitura Municipal de Uauá

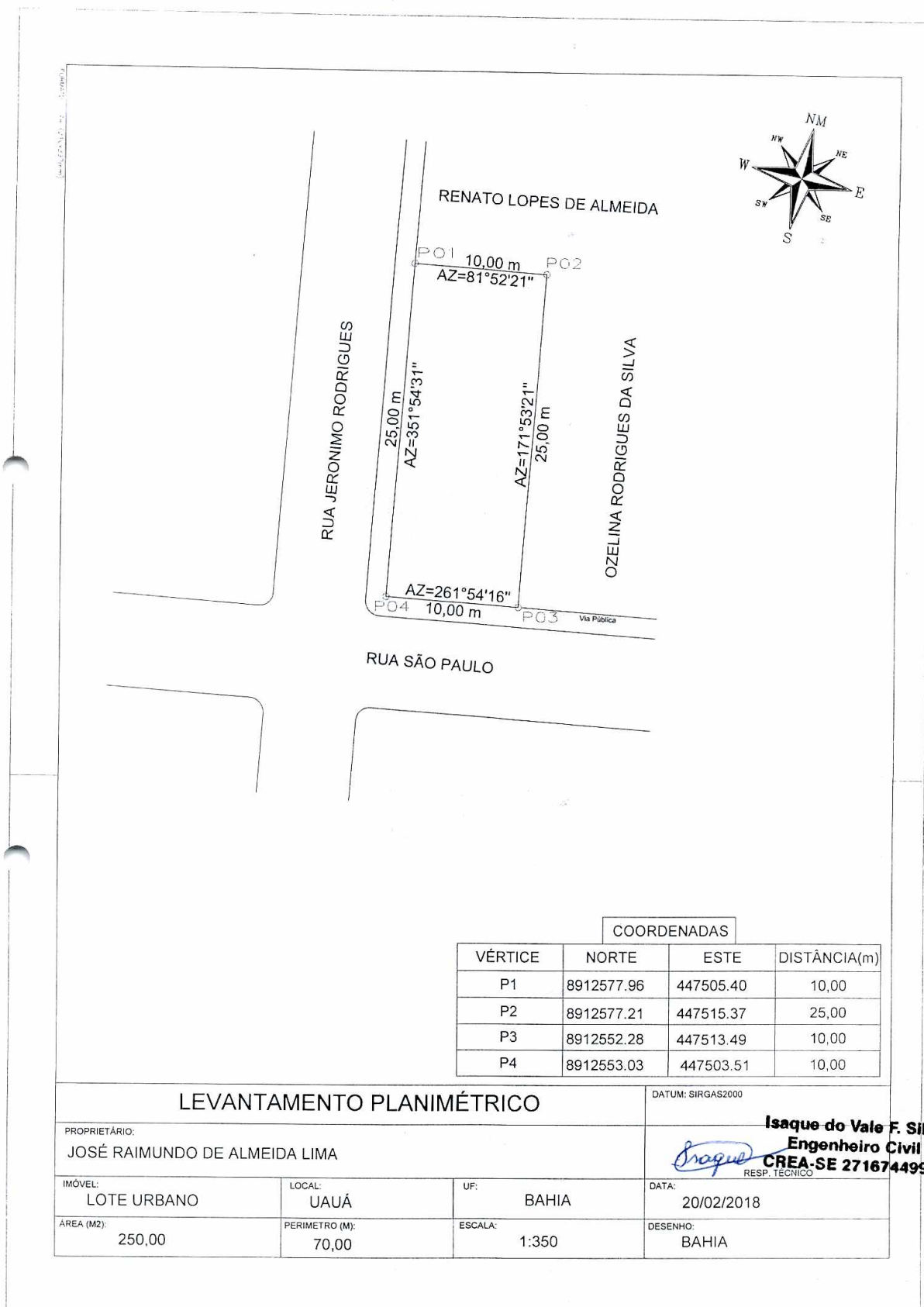

COORDENADAS

VÉRTICE	NORTE	ESTE	DISTÂNCIA(m)
P1	8912577.96	447505.40	10,00
P2	8912577.21	447515.37	25,00
P3	8912552.28	447513.49	10,00
P4	8912553.03	447503.51	10,00

LEVANTAMENTO PLANIMÉTRICO

DATUM: SIRGAS2000

PROPRIETÁRIO: JOSÉ RAIMUNDO DE ALMEIDA LIMA			Isaque do Vale F. Silva Engenheiro Civil CREA-SE 271674499-8 RESP. TÉCNICO
IMÓVEL: LOTE URBANO	LOCAL: UAUÁ	UF: BAHIA	
ÁREA (M2): 250,00	PERÍMETRO (M): 70,00	ESCALA: 1:350	DESENHO: BAHIA

Prefeitura Municipal de Uauá



PREFEITURA MUNICIPAL DE UAUÁ ESTADO DA BAHIA

TÍTULO Nº0023/2018

RECONHECIMENTO DE DOMÍNIO PARTICULAR

O **PREFEITO DO MUNICÍPIO DE UAUÁ**, Estado da Bahia, tendo em vista os dispositivos da Lei Municipal nº 540, de 09 de janeiro de 2015, regulamentada pelo Decreto nº 448 de 16 de dezembro de 2015, considerando o que consta do **PROCESSO DE RECONHECIMENTO DE DOMÍNIO PARTICULAR Nº 0023/2018**, na modalidade alienação, outorga a **CRISTIANE DIAS ALMEIDA**, brasileira, maior, capaz, solteira, empresária, RG nº 13.731.102-87 SSP/BA, inscrita no CPF sob o nº 021.556.845-17, residente na Rua do Almirante Custódio de Melo, Condomínio Terra dos Sonhos – Country Club, município de Juazeiro – Bahia, Título Definitivo de um terreno urbano com inscrição imobiliária nº 01.04.048.0008.001 e área de 150,00 m² (cento e cinquenta metros quadrados), sendo 7,50 m (sete metros e cinquenta centímetros) de frente; 7,50 m (sete metros e cinquenta centímetros) de fundo; 20,00 m (vinte metros) na lateral direita; e 20,00 m (vinte metros) na lateral esquerda; no valor de R\$ 10.000,00 (dez mil reais); com coordenadas geodésicas: Latitude: 9°50'29,00" Sul e Longitude: 39°29'21,19" Oeste; localizado na Rua Belo Monte, s/n, Loteamento ASB – Lote 17 – Quadra A, nesta cidade de Uauá, estado da Bahia, com limites e confrontações seguintes: lateral direita: Cristiane Dias Almeida - LOTE 16; lateral esquerda: Cristiane Dias Almeida - LOTE 18; frente: Rua Belo Monte; e fundo: Cristiane Dias Almeida - LOTE 35. Desmembrado do Título de Reconhecimento de Domínio Particular, registrado na Matrícula nº 551, as fls.76 do Livro 02, no Cartório de Registro de Imóveis, Hipotecas, Títulos e Documentos das Pessoas Jurídicas da Comarca de Uauá, Estado da Bahia.

Planta com memorial descritivo e coordenadas UTM anexos ao presente Título.

GABINETE DO PREFEITO MUNICIPAL DE UAUÁ, 15 de maio de 2018.

Lindomar de Abreu Dantas
PREFEITO MUNICIPAL

Código de segurança: {A925931D-2D29-47DF-8FEA-47F4F2ED9583}



Prefeitura Municipal de Uauá

M E M O R I A L D E S C R I T I V O

IMÓVEL: Lote Urbano **Insc.:**

PROPRIETÁRIO: CRISTIANE DIAS ALMEIDA **CPF.:** 021.556.845-17

END: Loteamento ASB – Quadra A - Rua Belo Monte **MUNICÍPIO:** Uauá - Ba

LOTE: 17 **ÁREA:** 150,00 m² **PERÍMETRO:** 55,00m

LIMITES E CONFRONTAÇÕES

NORTE: LOTE 35 (fundo)
LESTE: LOTE 18 (lado esquerdo)
SUL: RUA BELO MONTE (frente)
OESTE: LOTE 16 (lado direito)

DESCRIÇÃO DO PERÍMETRO:

Inicia-se a descrição deste perímetro no vertice **P2A**, definido pelas coordenadas geográficas de Latitude **9°50'29,00" Sul** e Longitude **39°29'21,19" Oeste**, Datum **WGS-84** e pelas coordenadas planas UTM **8.912.084,975** Norte e **446.357,338** Leste, referida ao meridiano central **39° WGr**; deste, confrontando neste trecho com **LOTE18**, seguindo com distância de **20,000** m e azimute plano de **171°36'15"** chega-se ao marco **P2 de coordenadas N:** 8.912.065,189 e **E:** 446.360,258, deste confrontando neste trecho com **RUA BELO MONTE**, seguindo com distância de **7,500** m e azimute plano de **261°36'15"** chega-se ao marco **P3 de coordenadas N:** 8.912.064,094 e **E:** 446.352,838, deste confrontando neste trecho com **LOTE 16**, seguindo com distância de **20,000** m e azimute plano de **351°36'15"** chega-se ao marco **P3A de coordenadas N:** 8.912.083,879 e **E:** 446.349,918, deste confrontando neste trecho com **LOTE 35**, seguindo com distância de **7,500** m e azimute plano de **81°36'15"** chega-se ao marco **P2A**. Fechando assim o perímetro de **55,00m** e perfazendo a área de **150,00 m²**.

Todas as coordenadas aqui descritas estão georreferenciadas ao Sistema Geodésico Brasileiro e encontram-se representadas no Sistema UTM, referenciadas ao meridiano Central 39WGr, tendo como Datum o SIRGAS2000. Todos os azimutes e distâncias, área e perímetro foram calculados no plano UTM.

UAUÁ, 19/03/2018



Cristiane Dias Almeida
PROPRIETÁRIO(a)

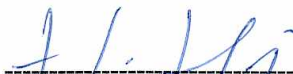

Ricardo Rodrigues de Souza-CPF: 353.559.027-68
Eng. Civil - CREA-BA 20121052011

Prefeitura Municipal de Uauá

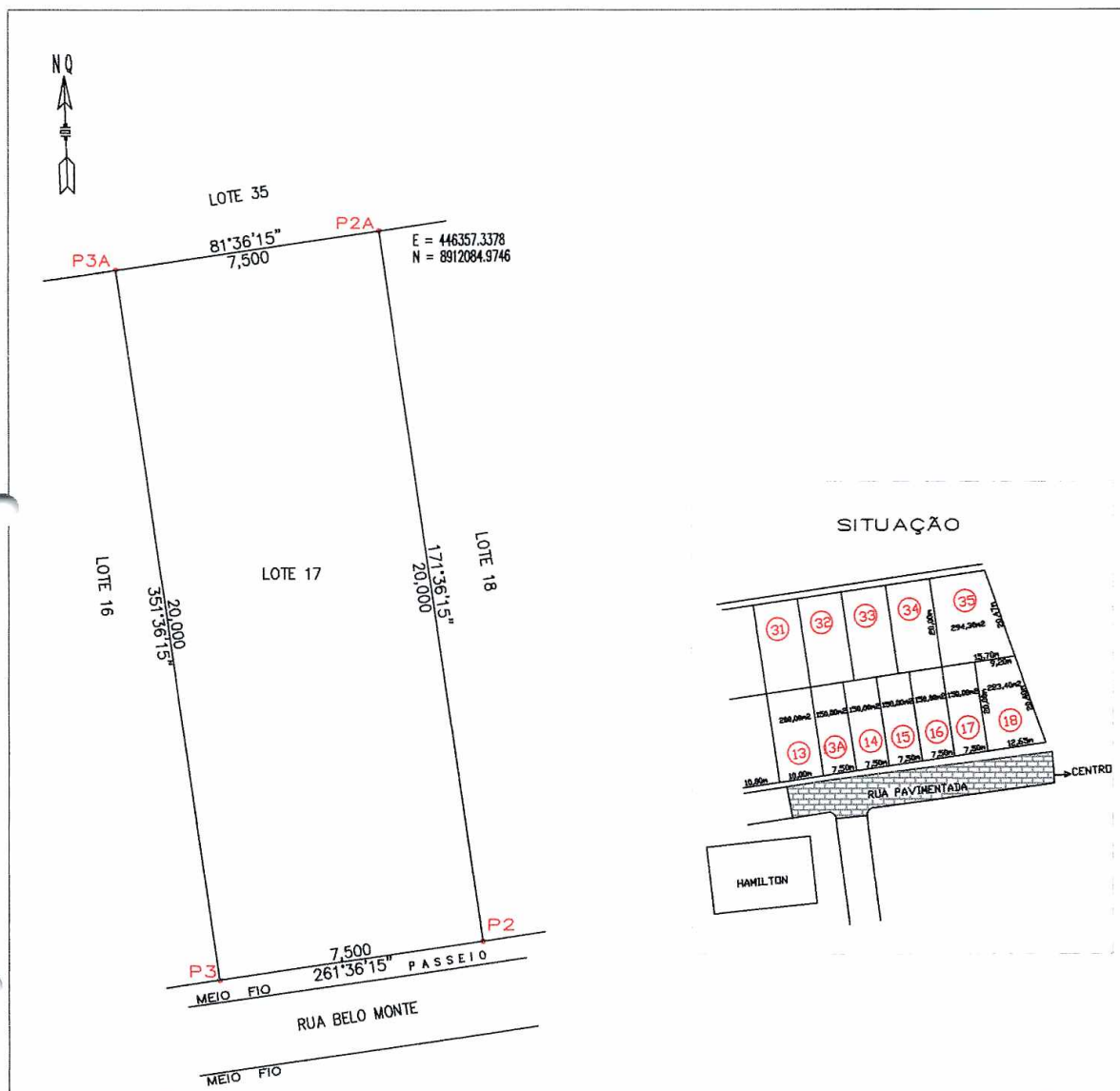

VERTICE	COORD. NORTE	COORD. LESTE	AZIMUTE	LADOS
P2A	8.912.084,975	446.357,338	171°36'15"	20,000 m
P2	8.912.065,189	446.360,258	261°36'15"	7,500 m
P3	8.912.064,094	446.352,838	351°36'15"	20,000 m
P3A	8.912.083,879	446.349,918	81°36'15"	7,500 m
P2A	8.912.084,975	446.357,338	171°36'15"	20,000 m

IMÓVEL: Lote Urbano Insc.:

LEVANTAMENTO PLANIALTIMÉTRICO		COORDENADAS UTM DATUM SIRGAS 2000 MERID.CENTRAL=39 Wgr	
END: PROPRIETÁRIO(a): Cristiane Dias Almeida		ÁREA (m2): 150,00m2	
END.: Loteamento ASB -Lote 17- Quadra A / Rua Belo Monte s/n		PERÍMETRO (m): 55,00m	
DATA DA MEDIÇÃO: 30/01/2018	MUNICÍPIO: Uauá - Bahia	ESCALA: 1:150	PRANCHA:
COMARCA: Uauá	ESTADO: BAHIA	PROPRIETÁRIO(a): Cristiane Dias Almeida	
FORMATO: A 4	RESP. TEC.: <i>[Assinatura]</i> Ricardo Rodrigues de Oliveira - CPF: 353.559.027-68 <small>Eng. Civil, Resp. TEC. CREA-BA: 20121052011</small>	<i>[Assinatura]</i> Cristiane Dias Almeida	
DESENHO: Idelfonso Salustiano (China)			

Praça Praça Belarmino José Rodrigues | S/N | Centro | Uauá-Ba

www.pmuaua.ba.ipmbrasil.org.br

Prefeitura Municipal de Uauá



PREFEITURA MUNICIPAL DE UAUÁ ESTADO DA BAHIA

TÍTULO Nº0024/2018

RECONHECIMENTO DE DOMÍNIO PARTICULAR

O **PREFEITO DO MUNICÍPIO DE UAUÁ**, Estado da Bahia, tendo em vista os dispositivos da Lei Municipal nº 540, de 09 de janeiro de 2015, regulamentada pelo Decreto nº 448 de 16 de dezembro de 2015, considerando o que consta do **PROCESSO DE RECONHECIMENTO DE DOMÍNIO PARTICULAR Nº 0024/2018**, na modalidade alienação, outorga a **TEREZINHA CARDOSO CARVALHO**, brasileira, maior, capaz, solteira, aposentada, RG nº 04.330.597-02 SSP/BA, inscrita no CPF sob o nº 007.355.635-19, residente na Rua Visconde de Cairú, nº 447, Bairro Vila dos Gomes, município de Uauá – Bahia, Título Definitivo de um terreno urbano com inscrição imobiliária nº 01.02.037.3160.001 e área de 250,00 m² (duzentos e cinquenta metros quadrados), sendo 10,00 m (dez metros) de frente; 10,00 (dez metros) de fundo; 25,00 m (vinte e cinco metros) na lateral direita; e 25,00 m (vinte e cinco metros) na lateral esquerda; no valor de R\$ 80.000,00 (oitenta mil reais); coordenadas geodésicas: Latitude: 9°50'11.36" Sul e Longitude: 39°29'04.22" Oeste; localizado na Rua Visconde de Cairú, nº 447, Bairro Vila dos Gomes, nesta cidade de Uauá, estado da Bahia, com limites e confrontações seguintes: lateral direita: Lucilena Maria Torres; lateral esquerda: Ailton Cardoso da Silva; frente: Rua Visconde de Cairú; e fundo: Rosimeire Abreu Farias. Desmembrado do Título de Reconhecimento de Domínio Particular, registrado na Matrícula nº 551, as fls.76 do Livro 02, no Cartório de Registro de Imóveis, Hipotecas, Títulos e Documentos das Pessoas Jurídicas da Comarca de Uauá, Estado da Bahia.

Planta com memorial descritivo e coordenadas UTM anexos ao presente Título.

GABINETE DO PREFEITO MUNICIPAL DE UAUÁ, 15 de maio de 2018.

Lindomar de Abreu Dantas
PREFEITO MUNICIPAL

Código de segurança: {F048AEF1-10E4-4646-A2B5-FA2D27AF9DCF}



Prefeitura Municipal de Uauá



OLIVEIRA VANETTI

ARQUITETURA | URBANISMO | EMPREENDIMENTOS IMOBILIÁRIOS

MEMORIAL DESCRITIVO

REFERENTE AO IMÓVEL LANÇADO NO CADASTRO IMOBILIÁRIO DO MUNICÍPIO SOB Nº:
01.02.037.3160.001

Requerente: TEREZINHA CARDOSO CARVALHO
CPF: 007.355.635-19

Propriedade: Imóvel Residencial	Área do terreno: 250,00m ² .
Endereço: Rua Visconde de Cairú, nº 477 Município de Uauá/BA	Área construída: 99,45m ² . Data: 15/01/2018.

Limites e Confrontações de quem da rua olha para o imóvel:

- Lado Direito: LUCILENA MARIA TORRES
- Lado Esquerdo: AILTON CARDOSO DA SILVA
- Fundo: ROSIMEIRE ABREU FARIAS
- Frente: RUA VISCONDE DE CAIRÚ

Descrição do Imóvel

Um terreno localizado à Rua Visconde de Cairú, nº 477 neste município de Uauá/BA, com Latitude **9°50'11.36"** e Longitude **39°29'04.22"** referenciada ao meridiano central 39°WGr, medindo 10,00m (dez metros) de frente; 10,00m (dez metros) de fundo por 25,00m (vinte e cinco metros) da frente ao fundo de ambos os lados; iniciando no ponto **P1** com as coordenadas UTM Leste 447 893,61 e Norte 8912 512,74 de onde segue por 10,00m até o ponto **P2** com as coordenadas UTM Leste 447 885,88 e Norte 8912 506,41 confrontando neste trecho com a RUA VISCONDE DE CAIRÚ onde deflete à direita com ângulo de 87º e segue por 25,00m até o ponto **P3** com coordenadas UTM Leste 447 870,91 e Norte 8912 526,43 confrontando neste trecho com AILTON CARDOSO DA SILVA, onde deflete à direita com ângulo de 93º e segue por 10,00m até o ponto **P4** com coordenadas UTM Leste 447 878,65 e Norte 8912 532,77 confrontado neste trecho com ROSIMEIRE ABREU FARIAS, onde deflete à direita com ângulo de 87º e segue por 25,00m até encontrar com o ponto P1 já descrito confrontando neste trecho com LUCILENA MARIA TORRES, encerrando assim o perímetro de 70,00m e área de 250,00m².

Arq. Daniel Vanetti
CAU: A25702-8
Uauá, 15 de janeiro de 2018.

TEREZINHA CARDOSO CARVALHO
Requerente

Av. Pedro Ribeiro, s/nº | Centro | Uauá | BA | CEP 48950 000 | (74) 3673 9041 | CNPJ 17.721.393/0001-25

Daniel Vanetti- Arquiteto
(74) 9 9956 2185

Elisângela Oliveira- Corretora
(74) 9 9997 4633

1

Prefeitura Municipal de Uauá

PRODUCED BY AN AUTODESK EDUCATIONAL PRODUCT

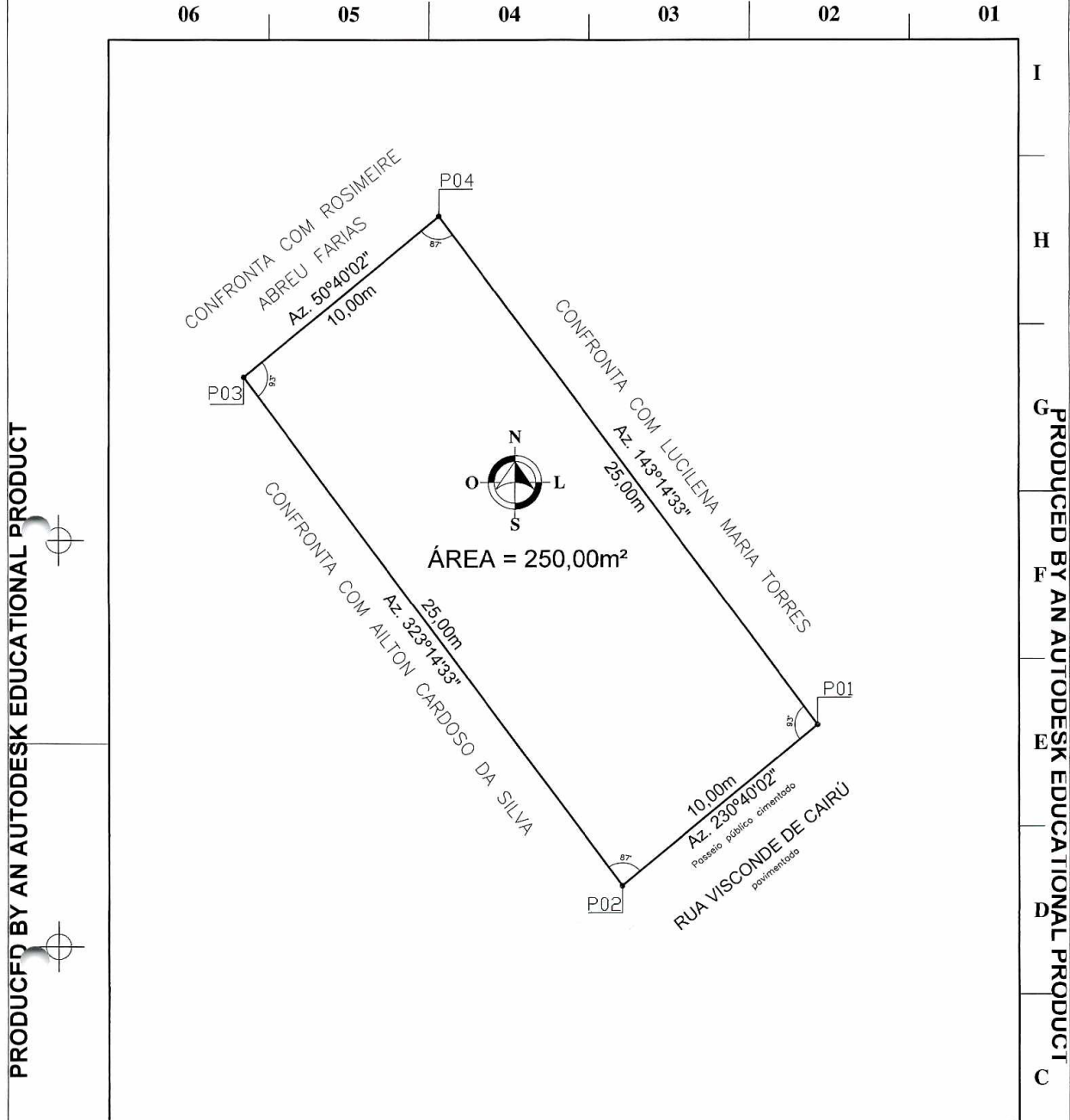

COORDENADAS GEOGRÁFICAS

PONTO	NORTE	LESTE	PONTO	NORTE	LESTE	REFERÊNCIA
P01	8912 512,74	447 893,61	P03	8912 526,43	447 870,91	DATUM: SIRGAS 2000
P02	8912 506,41	447 885,88	P04	8912 532,77	447 878,65	MERID. CENTRAL: -39° WGr

REVISÃO	DATA	DESENHADO	REVISADO
00 - APRESENTAÇÃO INICIAL	24/08/16	DANIEL	DANIEL
01 - CONFRONTANTES	15/01/18	DANIEL	DANIEL

LEVANTAMENTO PLANIMÉTRICO FOLHA: 01/01



OLIVEIRA VANETTI
ARQUITETURA-URBANISMO-EMPREENHIMENTOS IMOBILIÁRIOS
Av. PEDRO RIBEIRO s/n - CENTRO - UAUÁ/BA (74) 9 9956 2185
email: d.vanetti2706@gmail.com

ASSUNTO: PROCESSO ADMINISTRATIVO DE RECONHECIMENTO DE DOMÍNIO
LOCAL: RUA VISCONDE DE CAIRÚ, Nº 477
BAIRRO: VILA DOS GOMES - UAUÁ/BA
INSCRIÇÃO: 01.02.037.3160.001
REQUERENTE: TEREZINHA CARDOSO CARVALHO
CEP: 48950 - 000
CAT. USO: RESIDENCIAL

LENTANTAL	DOUGLAS RAMOS	DATA	18/01/2016	ESTE DESENHO FAZ PARTE DE UM PROCESSO ADMINISTRATIVO DE RECONHECIMENTO DE DOMÍNIO PARTICULAR DE ACORDO COM A LEI MUNICIPAL Nº 2015 REGULAMENTADA PELA RESOLUÇÃO Nº 448/2015 DO TRIBUNAL DE UAUÁ/BA. NÃO PODENDO SER UTILIZADO PARA OUTROS FINS SEM A AUTORIZAÇÃO DO AUTOR DO PROJETO/RESPONSÁVEL TÉCNICO.	ESCALA:	1/200	REVISÃO	00
DESENHADO	DANIEL	24/08/2016			DESCRIÇÃO:	RF051FL01/01		
REVISADO	DANIEL	15/01/2018						

Terezinha Cardoso Carvalho
TEREZINHA CARDOSO CARVALHO
REQUERENTE
ARQUITETO DANIEL VANETTI - CAU: A25702-8
AUTOR DO PROJETO/RESPONSÁVEL TÉCNICO

Prefeitura Municipal de Uauá



PREFEITURA MUNICIPAL DE UAUÁ ESTADO DA BAHIA

TÍTULO Nº0025/2018

RECONHECIMENTO DE DOMÍNIO PARTICULAR

O **PREFEITO DO MUNICÍPIO DE UAUÁ**, Estado da Bahia, tendo em vista os dispositivos da Lei Municipal nº 540, de 09 de janeiro de 2015, regulamentada pelo Decreto nº 448 de 16 de dezembro de 2015, considerando o que consta do **PROCESSO DE RECONHECIMENTO DE DOMÍNIO PARTICULAR Nº 0025/2018**, na modalidade alienação, outorga a **WILSON RAMOS**, brasileiro, maior, capaz, solteiro, topógrafo, RG nº 02636901-05 SSP/BA, inscrito no CPF sob o nº 220.104.755-34, residente na Rua Antônio Conselheiro, nº 20, Bairro Alto do Conselheiro, município de Uauá – Bahia, Título Definitivo de um terreno urbano com inscrição imobiliária nº 01.04.011.0510.001 e área de 342,12 m² (trezentos e quarenta e dois metros e doze centímetros quadrados), sendo 17,40 m (dezessete metros e quarenta centímetros) de frente; 20,80 (vinte metros e oitenta centímetros) de fundo; 22,50 (vinte e dois metros e cinquenta centímetros) na lateral direita; e 14,50 (quatorze metros e cinquenta centímetros) na lateral esquerda; no valor de R\$ 30.000,00 (trinta mil reais); coordenadas geodésicas: Latitude: 9°50'22,10 Sul e Longitude: 39°29'09,56 Oeste; localizado na Rua Antônio Conselheiro, nº 20, Alto do Conselheiro, nesta cidade de Uauá, estado da Bahia, com limites e confrontações seguintes: lateral direita: ADAB - Agência de Defesa Agropecuária da Bahia; lateral esquerda: DETRAN - Departamento de Trânsito; frente: Rua Antônio Conselheiro; e fundo: Manoel Bispo Filho. Desmembrado do Título de Reconhecimento de Domínio Particular, registrado na Matrícula nº 551, as fls.76 do Livro 02, no Cartório de Registro de Imóveis, Hipotecas, Títulos e Documentos das Pessoas Jurídicas da Comarca de Uauá, Estado da Bahia.

Planta com memorial descritivo e coordenadas UTM anexos ao presente Título.

GABINETE DO PREFEITO MUNICIPAL DE UAUÁ, 15 maio de 2018.

Lindomar de Abreu Dantas
PREFEITO MUNICIPAL

Código de segurança: {1536FD7F-AB19-4F71-B081-675BA417E004}



Prefeitura Municipal de Uauá

LEVANTAMENTO PLANIMÉTRICO GEORREFERENCIADO

MEMORIAL DESCRITIVO

Requerente:	WILSON RAMOS	Bairro:	ALTO DO CONSELEIRO
Denominação:	IMÓVEL URBANO	Área (m²):	342,12
Endereço:	RUA ANTONIO CONSELHEIRO Nº 20	Perímetro(m):	75,20
Município:	UAUÁ	DATUM	SIRGAS 2000
Uf:	BA	Meridiano:	39° WGr

LIMITES E CONFRONTAÇÕES

NORDESTE: DETRAM (Lado Esquerdo)

SUDESTE: RUA ANTÔNIO CONSELHEIRO (Frente)

SUDOESTE: ADAB (Lado Direito)

NOROESTE: MANOEL BISPO FILHO (Fundo)

DESCRIÇÃO DO PERÍMETRO

Partindo do marco **P01**, situado no limite com **DETRAM**, definido pela coordenada geográfica de Latitude **9°50'22,10" Sul** e Longitude **39°29'09,56" Oeste**, Datum **SIRGAS 2000** e pela coordenada plana UTM **8.912.297,180** m Norte e **446.711,380** m Leste, referida ao meridiano central **39° WGr**, deste, confrontando neste trecho com **DETRAM**, no quadrante **Nordeste**, seguindo com distância de **14,50** m e azimute plano de **105°02'00"** chega-se ao marco **P02**, deste confrontando neste trecho com **RUA ANTÔNIO CONSELHEIRO**, no quadrante **Sudeste**, seguindo com distância de **17,40** m e azimute plano de **185°38'30"** chega-se ao marco **P03**, deste confrontando neste trecho com **ADAB**, no quadrante **Sudoeste**, seguindo com distância de **22,50** m e azimute plano de **277°16'36"** chega-se ao marco **P04**, deste confrontando neste trecho com **MANOEL BISPO FILHO**, no quadrante **Noroeste**, seguindo com distância de **20,80** m e azimute plano de **28°49'57"** chega-se ao marco **P01**, ponto inicial da descrição deste perímetro.

DATA	MUNICIPIO	RESPONSÁVEL TÉCNICO
03/01/2018	UAUÁ-BA	Isaque do Vale F. Silva Engenheiro Civil CREA-SE 271674499-8 <i>Isaque do Vale Ferreira Silva</i> CREA: Nº 271674499-8

Prefeitura Municipal de Uauá

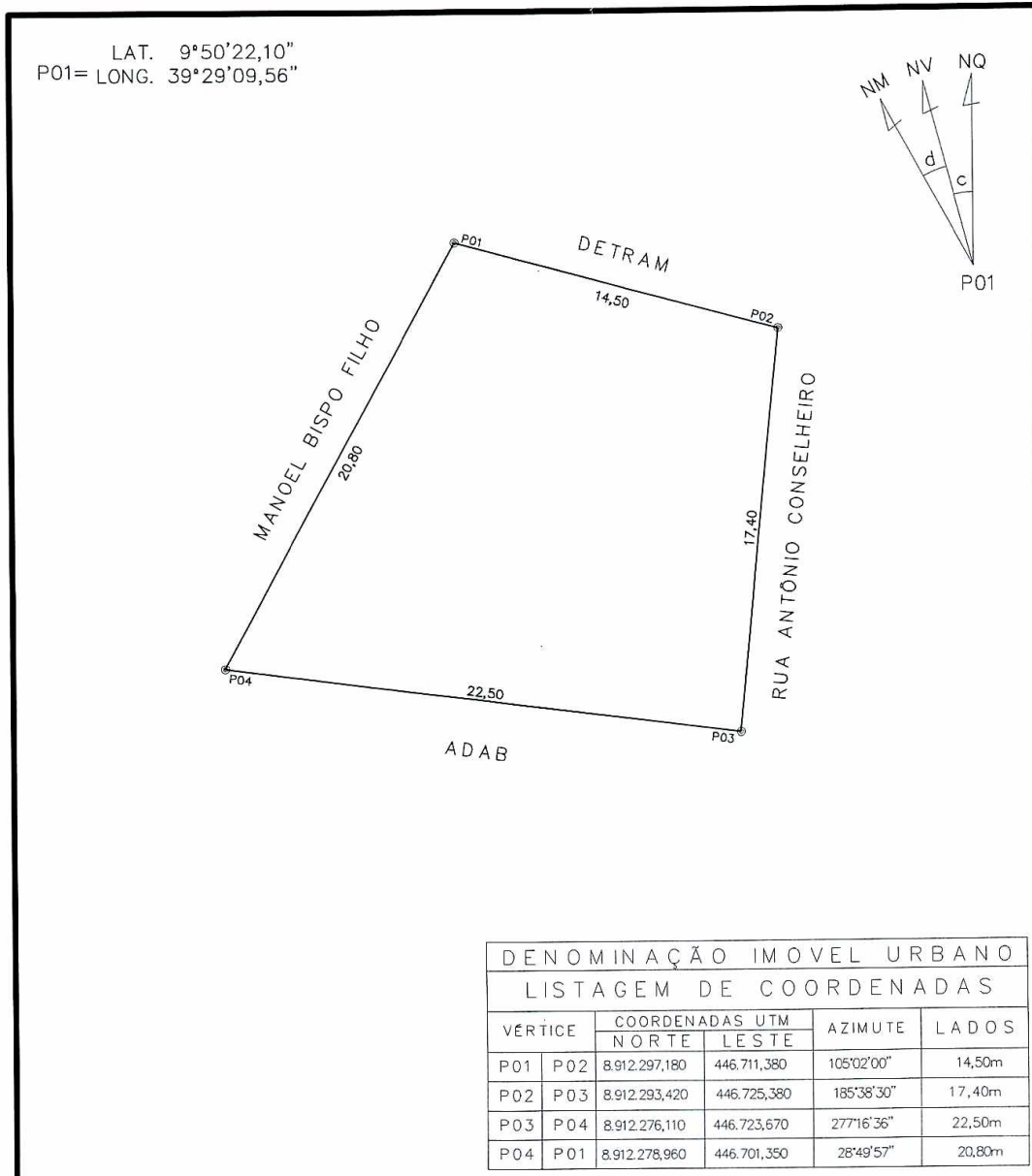

DENOMINAÇÃO IMÓVEL URBANO					
LISTAGEM DE COORDENADAS					
VÉRTICE		COORDENADAS UTM		AZIMUTE	LADOS
		NORTE	LESTE		
P01	P02	8.912.297,180	446.711,380	105°02'00"	14,50m
P02	P03	8.912.293,420	446.725,380	185°38'30"	17,40m
P03	P04	8.912.276,110	446.723,670	277°16'36"	22,50m
P04	P01	8.912.278,960	446.701,350	28°49'57"	20,80m

LEVANTAMENTO PLANIMÉTRICO GEORREFERENCIADO			COORDENADAS UTM DATUM: SIRGAS 2000 MERIDIANO CENTRAL: 39° WGr
PROPRIETÁRIO: WILSON RAMOS		ÁREA TOTAL: 342,12 m ²	
ENDEREÇO: RUA ANTÔNIO CONSELHEIRO Nº 20	BAIRRO: ALTO DO CONSELHEIRO	PERÍMETRO: 75,20 ml	
CIDADE: UAUÁ	UF: BAHIA	DISTRITO: SEDE	ESCALA: 1: 250
LEVANTAMENTO: JOSÉ RAMOS	Isaque do Vale F. Silva Engenheiro Civil CREA-SE 271674499-8 CREA: N°	FOLHA: 1 / 1	DATA: 03/01/2018 DESENHISTA: WILSON RAMOS

Prefeitura Municipal de Uauá

Contrato

EXTRATO DO CONTRATO Nº 424/2018

PROCESSO ADMINISTRATIVO N.º 0084/2018 – DISPENSA N.º 045/2018
CONTRATO N.º 424/2018 – CONTRATANTE: Município de Uauá – CNPJ:
13.698.758/0001-97 – **CONTRATADA:** L L Empreendimento Ltda. EPP – CNPJ:
12.835.287/0001-59 – **OBJETO:** Contratação de empresa de engenharia para
execução de obra de reforma e ampliação do imóvel onde funciona a rede de frios
(vacinas) da Secretaria Municipal de Saúde, conforme disposições deste Contrato –
VALOR GLOBAL: R\$ 14.018,05 (quatorze mil e dezoito reais e cinco centavos) –
DOTAÇÃO ORÇAMENTÁRIA: Unidade Orçamentária: 12.12 (Fundo Municipal de
Saúde), Atividade: 1.003, Elemento de Despesa: 4.4.90.51.00.00, Fonte de
Recursos: 02 – **VIGÊNCIA:** 03 (três) meses a partir da Ordem de Serviço – **DATA**
DA ASSINATURA: 05/04/2018.

Prefeitura Municipal de Uauá

Pregão Presencial



ESTADO DA BAHIA
PREFEITURA MUNICIPAL DE UAUÁ
SETOR DE LICITAÇÃO

REPUBLICAÇÃO - AVISO DE RESULTADO DE LICITAÇÃO PROCESSO ADMINISTRATIVO Nº 0057/2018 PREGÃO PRESENCIAL Nº 012/2018

O Município de Uauá, Estado da Bahia, através do Pregoeiro Oficial do Município e equipe de apoio, designados pelo Decreto Municipal nº 740/2018, datado de 02 de janeiro de 2018, nos termos das Leis Federais nº. 10.520 de 17 de julho de 2002 c/c a Lei Federal nº. 8.666, de 21 de junho de 1993 e legislação pertinente, torna publico para conhecimento de quem possa interessar o resultado da licitação sob a modalidade Pregão Presencial, autuada sob o nº 012/2018, do tipo Menor Preço Global Por Item, cujo objeto é a contratação de empresa(s) para fornecimento de equipamentos e materiais permanentes para atender as demandas da atenção básica do Município de Uauá, com recursos oriundos de Emenda Parlamentar (proposta Nº 13492.241000/1150-01), sendo vencedoras as seguintes empresas: J Boaventura dos Santos, CNPJ: 03.036.280/0001-86, vencedora dos itens 3, 12, 15, 33 e 35, com os valores respectivamente de R\$ 3.400,00 (três mil e quatrocentos reais), R\$ 134,00 (cento e trinta e quatro reais), R\$ 2.500,00 (dois mil e quinhentos reais), R\$ 530,00 (quinhentos e trinta reais) e R\$ 245,00 (duzentos e quarenta e cinco reais); D M IMAGEM – Comércio de Produtos Hospitalares e Serviços em Equipamentos, CNPJ: 16.656.144/0001-30, vencedora dos itens 7, 10, 17, 26, 30, 36, 38 e 39, com os valores respectivamente de R\$ 68.900,00 (sessenta e oito mil e novecentos reais), R\$ 287,04 (duzentos e oitenta e sete reais e quatro centavos), R\$ 3.375,00 (três mil trezentos e setenta e cinco reais), R\$ 3.369,00 (três mil trezentos e sessenta e nove reais), R\$ 5.760,00 (cinco mil setecentos e sessenta reais), R\$ 1.575,00 (um mil quinhentos e setenta e cinco reais) e R\$ 5.750,00 (cinco mil setecentos e cinquenta reais); Eletromed EIRELI, CNPJ: 26.483.355/0001-72, vencedora dos itens 2, 8, 18, 20, 27 e 37, com os valores respectivamente de R\$ 3.145,00 (três mil cento e quarenta e cinco reais), R\$ 1.750,00 (um mil setecentos e cinquenta reais), R\$ 10.200,00 (dez mil e duzentos reais), R\$ 3.350,00 (três mil trezentos e cinquenta reais), R\$ 100,00 (cem reais) e R\$ 1.323,00 (um mil trezentos e vinte e três reais); Susaki & Santos LTDA, CNPJ: 13.035.459/0001-72, vencedora dos itens 6, 19, 21, 22 e 31, com os valores respectivamente de R\$ 4.760,00 (quatro mil setecentos e sessenta reais), R\$ 11.900,00 (onze mil e novecentos reais), R\$ 16.320,00 (dezesseis mil trezentos e vinte reais), R\$ 4.900,00 (quatro mil e novecentos reais) e R\$ 816,00 (oitocentos e dezesseis reais); GM Farma Comercial LTDA, CNPJ: 10.638.214/0001-41, vencedora dos itens 16, 23, 24, 25, 28, 32 e 34, com os valores respectivamente de R\$ 14.700,00 (quatorze mil e

Praça Praça Belarmino José Rodrigues | S/N | Centro | Uauá-Ba

www.pmuaua.ba.ipmbrasil.org.br

Prefeitura Municipal de Uauá



ESTADO DA BAHIA
PREFEITURA MUNICIPAL DE UAUÁ
SETOR DE LICITAÇÃO

setecentos reais), R\$ 316,00 (trezentos e dezesseis reais), R\$ 54,50 (cinquenta e quatro reais e cinquenta centavos), R\$ 57,00 (cinquenta e sete reais), R\$ 1.489,00 (um mil quatrocentos e oitenta e nove reais), R\$ 13.000,00 (treze mil reais) e R\$ 1.400,00 (um mil e quatrocentos reais); ST - Comércio e Manutenção de Artigos Médicos LTDA, CNPJ: 09.461.437/0001-05, vencedora dos itens 9 e 14, com os valores de R\$ 562,32 (quinhentos e sessenta e dois reais e trinta e dois centavos) e R\$ 6.465,60 (seis mil quatrocentos e sessenta e cinco reais e sessenta centavos); EQUIMED – Instalações e Equipamentos para Laboratórios e Hospitais LTDA, CNPJ: 16.580.422/0001-13, vencedora dos itens 4, 13 e 29, com os valores respectivamente de R\$ 430,00 (quatrocentos e trinta reais), R\$ 6.000,00 (seis mil reais) e R\$ 15.200,00 (quinze mil e duzentos reais) e EQUIMED – Instalações e Equipamentos para Laboratórios e Hospitais LTDA, CNPJ: 16.580.422/0001-13, vencedora dos itens 1, 4, 5, 13 e 29, com os valores respectivamente de R\$ 19.000,00 (dezenove mil reais), R\$ 430,00 (quatrocentos e trinta reais), R\$ 1.290,00 (um mil duzentos e noventa reais), R\$ 6.000,00 (seis mil reais) e R\$ 15.200,00 (quinze mil e duzentos reais).

Uauá-Ba, 22 de maio de 2018.

Max Denys Alves da Silva
Pregoeiro Oficial