



# Diário Oficial do **Município**

**Prefeitura Municipal de Uauá**

sexta-feira, 21 de outubro de 2016

Ano IV - Edição nº 00541 | Caderno 1

## **Prefeitura Municipal de Uauá publica**



Praça Praça Belarmino José Rodrigues | S/N | Centro | Uauá-Ba

[www.pmuaua.ba.ipmbrasil.org.br](http://www.pmuaua.ba.ipmbrasil.org.br)

Este documento foi assinado digitalmente por SERASA Experian  
53F1DACF48CE253555C53D5BB8B2E35A

## Prefeitura Municipal de Uauá

# SUMÁRIO

- Títulos de Reconhecimento de Domínio Municipal

# Prefeitura Municipal de Uauá

Outros

RECONHECIMENTO  
DE DOMÍNIO PÚBLICO

## PREFEITURA MUNICIPAL DE UAUÁ

TÍTULO Nº 0044/2016

### RECONHECIMENTO DE DOMÍNIO MUNICIPAL

O PREFEITO DO MUNICÍPIO DE UAUÁ - BAHIA, tendo em vista os dispositivos da Lei Municipal nº 540, de 09 de janeiro de 2015, regulamentada pelo Decreto 448 de 16 de dezembro de 2015, e considerando o que consta do PROCESSO DE RECONHECIMENTO DE DOMÍNIO PARTICULAR Nº 0044/2016, na modalidade doação, outorga a Fábio Dias da Silva, brasileiro, maior, casado, comerciante, inscrito no RG sob o nº. 11.134.405-03 SSP/BA, inscrito no CPF sob o nº. 013.108.265-52, residente e domiciliado à Rua Manoel Batista, nº. 137, nesta cidade de Uauá, estado da Bahia, Título Definitivo de um terreno urbano com inscrição imobiliária nº. 01.04.008.0042.001 e área de 142,38 m<sup>2</sup> (cento e quarenta e dois metros e trinta e oito centímetros quadrados) localizado à Rua do Beatinho, Alto do Conselheiro, s/nº, nesta cidade de Uauá, estado da Bahia, sendo 12,50 m (doze metros e cinquenta centímetros) de frente; 16,95 m (dezesseis metros e noventa e cinco centímetros) de fundo; 5,80 m (cinco metros e oitenta centímetros) na lateral direita; 15,40 m (quinze metros e quarenta centímetros) na lateral esquerda; Desmembrado da Matrícula nº 551, registrado as fls. 76 do Livro 2-D, no Cartório de Imóveis e Hipotecas, Títulos e Documentos e Cível de Pessoas Jurídicas, Comarca de Uauá, estado da Bahia. Planta impressa no verso com memorial descritivo e coordenadas UTM.

GABINETE DO PREFEITO, 17 de outubro de 2016.



**Olímpio Cardoso Filho**  
PREFEITO MUNICIPAL

RECONHECIMENTO  
DE DOMÍNIO PÚBLICO

# Prefeitura Municipal de Uauá

PROCESSO 0044/2016 – FÁBIO DIAS DA SILVA

## MEMORIAL DESCRITIVO COM PLANTA DA ÁREA E COORDENADAS GEOGRÁFICAS DESCRIÇÃO DO PERÍMETRO:

Inicia-se a descrição deste perímetro no vértice **P1**, definido pelas coordenadas geográficas de Latitude **9°50'20,07" Sul** e Longitude **39°29'17,45" Oeste**, Datum **WGS-84** e pelas coordenadas planas UTM **8.912.359,388** Norte e **446.470,931** Leste, referida ao meridiano central **39° WGr** ; deste, confrontando neste trecho com **Trav. Beatinho**, seguindo com distância de **12,508 m** e azimute plano de **125°30'19"** chega-se ao vértice **P2** de coordenadas N 8.912.352,123 e E 446.481,114, deste confrontando neste trecho com **Rua Beatinho**, seguindo com distância de **5,800 m** e azimute plano de **169°34'42"** chega-se ao vértice **P3** de coordenadas N 8.912.346,419 e E 446.482,163, deste confrontando neste trecho com **Rua Alto Barbosa**, seguindo com distância de **16,950 m** e azimute plano de **265°25'34"** chega-se ao vértice **P4** de coordenadas N 8.912.345,067 e E **446.465,267**, deste confrontando neste trecho com **Firmo Apolinário Lopes**, seguindo com distância de **15,400 m** e azimute plano de **21°34'55"** chega-se ao marco **P1** . Fechando assim o perímetro de **50,65 m** e perfazendo a área de **142,38m2**. Todas as coordenadas aqui descritas estão georreferenciadas ao Sistema Geodésico Brasileiro e encontram-se representadas no Sistema UTM, referenciadas ao meridiano Central 39WGr, tendo como Datum o SIRGAS2000. Todos os azimutes e distâncias, área e perímetro foram calculados no plano UTM

Uauá, 14/10/2016

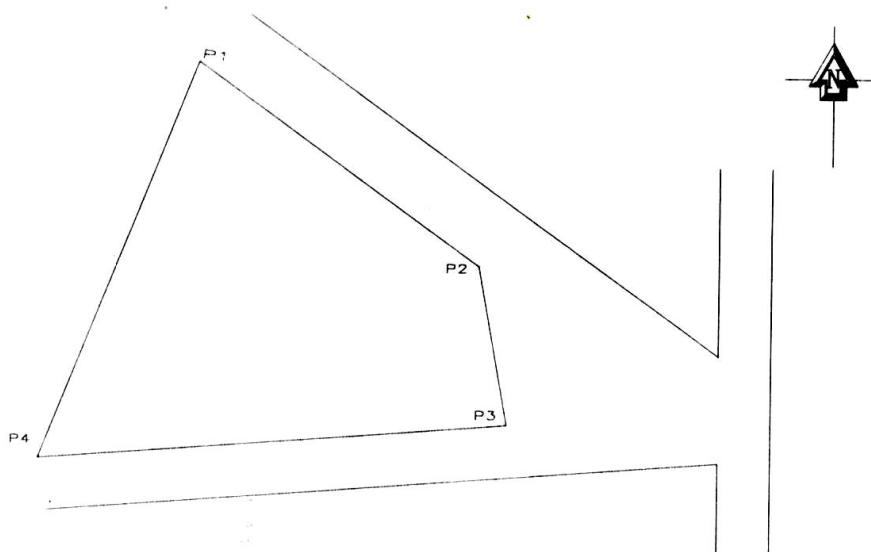

| VÉRTICE | COORD NORTE   | COORD LESTE | AZIMUTE    | LADOS    |
|---------|---------------|-------------|------------|----------|
| P1      | 8 912 359 388 | 446 470,931 | 125°30'19" | 12,508 m |
| P2      | 8 912 352,123 | 446 481,114 | 169°34'42" | 5,800 m  |
| P3      | 8 912 346,419 | 446 482,163 | 265°25'34" | 16,950 m |
| P4      | 8 912 345,067 | 446 465,267 | 21°34'55"  | 15,400 m |
| P1      | 8 912 359,388 | 446 470,931 | 125°30'19" | 12,508 m |



# Prefeitura Municipal de Uauá

RECONHECIMENTO  
DE DOMÍNIO PÚBLICO

## PREFEITURA MUNICIPAL DE UAUÁ

TÍTULO Nº 0059/2016

### RECONHECIMENTO DE DOMÍNIO MUNICIPAL

O PREFEITO DO MUNICÍPIO DE UAUÁ - BAHIA, tendo em vista os dispositivos da Lei Municipal nº 540, de 09 de janeiro de 2015, regulamentada pelo Decreto 448 de 16 de dezembro de 2015, e considerando o que consta do PROCESSO DE RECONHECIMENTO DE DOMÍNIO PARTICULAR Nº 0059/2016, na modalidade doação, outorga a senhora Vania Maria Neves da Silva, brasileira, maior e capaz, solteira, lavradora, inscrita no RG sob nº. 37.921.803-3 - SSP/BA, inscrita no CPF sob nº. 473.799.525-87, residente e domiciliada à Rua Central, nº. 19, Povoado de Caratácá, neste município de Uauá, estado da Bahia, Título Definitivo de um terreno urbano com inscrição imobiliária nº. 01.02.049.0540.001 e área de 200,00 m<sup>2</sup> (duzentos metros quadrados) localizado na Rua Joana Gomes, s/nº, Vila dos Gomes, nesta cidade de Uauá, estado da Bahia. Sendo 10,00 m (dez metros) de frente; 10,00 m (dez metros) de fundo; 20,00 m (vinte metros) na lateral direita; 20,0m (vinte metros) na lateral esquerda; Desmembrado da Matrícula nº. 551, registrado as fls.76 do Livro 2-D, no Cartório de Imóveis e Hipotecas, Títulos e Documentos e Cível de Pessoas Jurídicas, Comarca de Uauá, estado da Bahia. Planta impressa no verso com memorial descritivo e coordenadas UTM.

**GABINETE DO PREFEITO, 29 de setembro de 2016.**

**Olímpio Cardoso Filho**  
PREFEITO MUNICIPAL

RECONHECIMENTO  
DE DOMÍNIO PÚBLICORECONHECIMENTO  
DE DOMÍNIO PÚBLICO

# Prefeitura Municipal de Uauá

## PROCESSO 0059/2016 - VANIA MARIA NEVES DA SILVA MEMORIAL DESCRITIVO COM PLANTA DA ÁREA E COORDENADAS GEOGRÁFICAS

### DESCRIÇÃO DO PERÍMETRO:

Inicia-se a descrição deste perímetro no vertice **P1**, definido pelas coordenadas geográficas de Latitude **9°17'41,72" Sul** e Longitude **39°28'23,95" Oeste**, Datum **WGS-84** e pelas coordenadas planas UTM **8.972.507,213** Norte e **448.017,929** Leste, referida ao meridiano central **39° WGr**; deste, confrontando neste trecho com **Antônio Osmar de Moura**, seguindo com distância de **20,000 m** e azimute plano de **135°00'00"** chega-se ao vertice **P2** de coordenadas **N 8.972.493,071** e **E 448.032,071**, deste confrontando neste trecho com **Rua Joana Gomes**, seguindo com distância de **10,000 m** e azimute plano de **225°00'00"** chega-se ao vertice **P3** de coordenadas **N 8.972.486,000** e **E 448.025,000**, deste confrontando neste trecho com **Carlos Andrade Lima**, seguindo com distância de **20,000 m** e azimute plano de **315°00'00"** chega-se ao vertice **P4** de coordenadas **N 8.972.500,142** e **E 448.010,858**, deste confrontando neste trecho com **Carlos Andrade Lima**, seguindo com distância de **10,000 m** e azimute plano de **45°00'00"** chega-se ao vertice **P1**. Fechando assim o perímetro de **60,00 m** e perfazendo a área de **200,00m<sup>2</sup>**. Todas as coordenadas aqui descritas estão georreferenciadas ao Sistema Geodésico Brasileiro e encontram-se representadas no Sistema UTM, referenciadas ao meridiano Central 39WGr, tendo como Datum o SIRGAS2000. Todos os azimutes e distâncias, área e perímetro foram calculados no plano UTM

Uauá, 14/10/2016

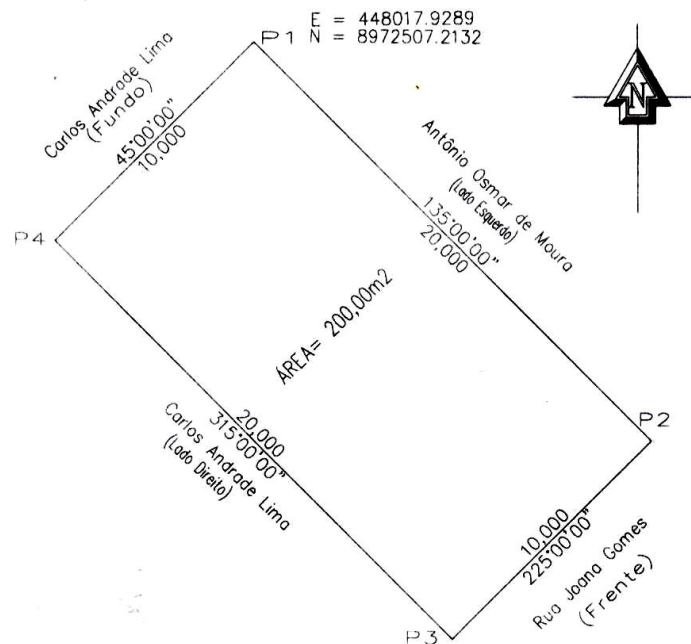

| VÉRTICE | COORD NORTE   | COORD. LESTE | AZIMUTE    | LADOS    |
|---------|---------------|--------------|------------|----------|
| P1      | 8.972.507.213 | 448.017.929  | 135°00'00" | 20.000 m |
| P2      | 8.972.493.071 | 448.032.071  | 225°00'00" | 10.000 m |
| P3      | 8.972.486.000 | 448.025.000  | 315°00'00" | 20.000 m |
| P4      | 8.972.500.142 | 448.010.858  | 45°00'00"  | 10.000 m |
| P1      | 8.972.507,213 | 448.017,929  | 135°00'00" | 20.000 m |