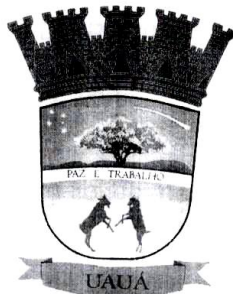

Prefeitura Municipal de Uauá

Outros

RECONHECIMENTO
DE DOMÍNIO PÚBLICO

PREFEITURA MUNICIPAL DE UAUÁ

TÍTULO Nº 0044/2016

RECONHECIMENTO DE DOMÍNIO MUNICIPAL

O PREFEITO DO MUNICÍPIO DE UAUÁ - BAHIA, tendo em vista os dispositivos da Lei Municipal nº 540, de 09 de janeiro de 2015, regulamentada pelo Decreto 448 de 16 de dezembro de 2015, e considerando o que consta do PROCESSO DE RECONHECIMENTO DE DOMÍNIO PARTICULAR Nº 0044/2016, na modalidade doação, outorga a Fábio Dias da Silva, brasileiro, maior, casado, comerciante, inscrito no RG sob o nº. 11.134.405-03 SSP/BA, inscrito no CPF sob o nº. 013.108.265-52, residente e domiciliado à Rua Manoel Batista, nº. 137, nesta cidade de Uauá, estado da Bahia, Título Definitivo de um terreno urbano com inscrição imobiliária nº. 01.04.008.0042.001 e área de 142,38 m² (cento e quarenta e dois metros e trinta e oito centímetros quadrados) localizado à Rua do Beatinho, Alto do Conselheiro, s/nº, nesta cidade de Uauá, estado da Bahia, sendo 12,50 m (doze metros e cinquenta centímetros) de frente; 16,95 m (dezesseis metros e noventa e cinco centímetros) de fundo; 5,80 m (cinco metros e oitenta centímetros) na lateral direita; 15,40 m (quinze metros e quarenta centímetros) na lateral esquerda; Desmembrado da Matrícula nº 551, registrado as fls. 76 do Livro 2-D, no Cartório de Imóveis e Hipotecas, Títulos e Documentos e Cível de Pessoas Jurídicas, Comarca de Uauá, estado da Bahia. Planta impressa no verso com memorial descritivo e coordenadas UTM.

GABINETE DO PREFEITO, 17 de outubro de 2016.



Olímpio Cardoso Filho
PREFEITO MUNICIPAL

RECONHECIMENTO
DE DOMÍNIO PÚBLICO

Prefeitura Municipal de Uauá

PROCESSO 0044/2016 – FÁBIO DIAS DA SILVA

MEMORIAL DESCRITIVO COM PLANTA DA ÁREA E COORDENADAS GEOGRÁFICAS

DESCRIÇÃO DO PERÍMETRO:

Inicia-se a descrição deste perímetro no vértice **P1**, definido pelas coordenadas geográficas de Latitude **9°50'20,07" Sul** e Longitude **39°29'17,45" Oeste**, Datum **WGS-84** e pelas coordenadas planas UTM **8.912.359,388** Norte e **446.470,931** Leste, referida ao meridiano central **39° WGr** ; deste, confrontando neste trecho com **Trav. Beatinho**, seguindo com distância de **12,508 m** e azimute plano de **125°30'19"** chega-se ao vértice **P2** de coordenadas N 8.912.352,123 e E 446.481,114, deste confrontando neste trecho com **Rua Beatinho**, seguindo com distância de **5,800 m** e azimute plano de **169°34'42"** chega-se ao vértice **P3** de coordenadas N 8.912.346,419 e E 446.482,163, deste confrontando neste trecho com **Rua Alto Barbosa**, seguindo com distância de **16,950 m** e azimute plano de **265°25'34"** chega-se ao vértice **P4** de coordenadas N 8.912.345,067 e E **446.465,267**, deste confrontando neste trecho com **Firmo Apolinário Lopes**, seguindo com distância de **15,400 m** e azimute plano de **21°34'55"** chega-se ao marco **P1**. Fechando assim o perímetro de **50,65 m** e perfazendo a área de **142,38m²**. Todas as coordenadas aqui descritas estão georreferenciadas ao Sistema Geodésico Brasileiro e encontram-se representadas no Sistema UTM, referenciadas ao meridiano Central 39WGr, tendo como Datum o SIRGAS2000. Todos os azimutes e distâncias, área e perímetro foram calculados no plano UTM

Uauá, 14/10/2016

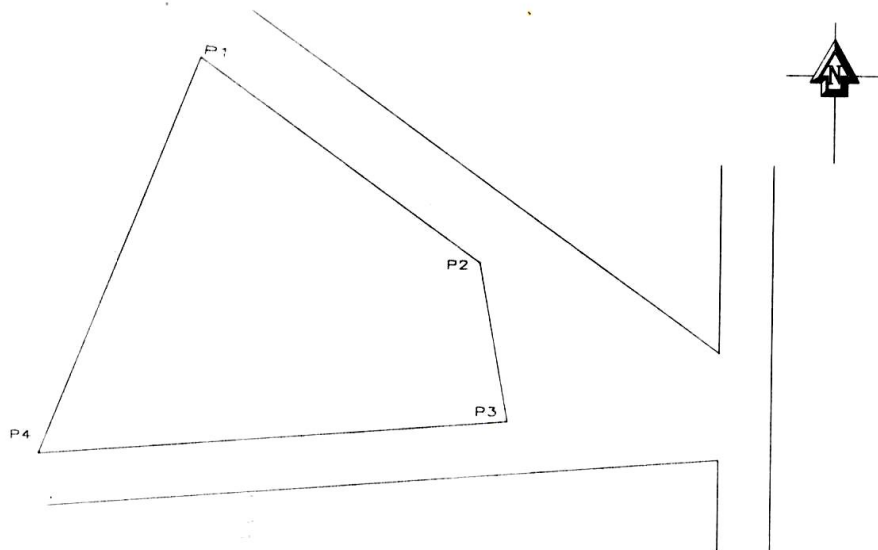

VÉRTICE	COORD NORTE	COORD LESTE	AZIMUTE	LADOS
P1	8 912 359 388	446 470,931	125°30'19"	12,508 m
P2	8 912 352,123	446 481,114	169°34'42"	5,800 m
P3	8 912 346,419	446 482,163	265°25'34"	16,950 m
P4	8 912 345,067	446 465,267	21°34'55"	15,400 m
P1	8 912 359,388	446 470,931	125°30'19"	12,508 m

Prefeitura Municipal de Uauá

RECONHECIMENTO
DE DOMÍNIO PÚBLICO

PREFEITURA MUNICIPAL DE UAUÁ

TÍTULO Nº 0059/2016

RECONHECIMENTO DE DOMÍNIO MUNICIPAL

O PREFEITO DO MUNICÍPIO DE UAUÁ - BAHIA, tendo em vista os dispositivos da Lei Municipal nº 540, de 09 de janeiro de 2015, regulamentada pelo Decreto 448 de 16 de dezembro de 2015, e considerando o que consta do PROCESSO DE RECONHECIMENTO DE DOMÍNIO PARTICULAR Nº 0059/2016, na modalidade doação, outorga a senhora Vania Maria Neves da Silva, brasileira, maior e capaz, solteira, lavradora, inscrita no RG sob nº. 37.921.803-3 - SSP/BA, inscrita no CPF sob nº. 473.799.525-87, residente e domiciliada à Rua Central, nº. 19, Povoado de Caratácá, neste município de Uauá, estado da Bahia, Título Definitivo de um terreno urbano com inscrição imobiliária nº. 01.02.049.0540.001 e área de 200,00 m² (duzentos metros quadrados) localizado na Rua Joana Gomes, s/nº, Vila dos Gomes, nesta cidade de Uauá, estado da Bahia. Sendo 10,00 m (dez metros) de frente; 10,00 m (dez metros) de fundo; 20,00 m (vinte metros) na lateral direita; 20,0m (vinte metros) na lateral esquerda; Desmembrado da Matrícula nº. 551, registrado as fls.76 do Livro 2-D, no Cartório de Imóveis e Hipotecas, Títulos e Documentos e Cível de Pessoas Jurídicas, Comarca de Uauá, estado da Bahia. Planta impressa no verso com memorial descritivo e coordenadas UTM.

GABINETE DO PREFEITO, 29 de setembro de 2016.

Olímpio Cardoso Filho
PREFEITO MUNICIPAL

RECONHECIMENTO
DE DOMÍNIO PÚBLICORECONHECIMENTO
DE DOMÍNIO PÚBLICO

Prefeitura Municipal de Uauá

PROCESSO 0059/2016 - VANIA MARIA NEVES DA SILVA MEMORIAL DESCRITIVO COM PLANTA DA ÁREA E COORDENADAS GEOGRÁFICAS

DESCRIÇÃO DO PERÍMETRO:

Inicia-se a descrição deste perímetro no vertice **P1**, definido pelas coordenadas geográficas de Latitude **9°17'41,72" Sul** e Longitude **39°28'23,95" Oeste**, Datum **WGS-84** e pelas coordenadas planas UTM **8.972.507,213** Norte e **448.017,929** Leste, referida ao meridiano central **39° WGr**; deste, confrontando neste trecho com **Antônio Osmar de Moura**, seguindo com distância de **20,000 m** e azimute plano de **135°00'00"** chega-se ao vertice **P2** de coordenadas **N 8.972.493,071** e **E 448.032,071**, deste confrontando neste trecho com **Rua Joana Gomes**, seguindo com distância de **10,000 m** e azimute plano de **225°00'00"** chega-se ao vertice **P3** de coordenadas **N 8.972.486,000** e **E 448.025,000**, deste confrontando neste trecho com **Carlos Andrade Lima**, seguindo com distância de **20,000 m** e azimute plano de **315°00'00"** chega-se ao vertice **P4** de coordenadas **N 8.972.500,142** e **E 448.010,858**, deste confrontando neste trecho com **Carlos Andrade Lima**, seguindo com distância de **10,000 m** e azimute plano de **45°00'00"** chega-se ao vertice **P1**. Fechando assim o perímetro de **60,00 m** e perfazendo a área de **200,00m²**. Todas as coordenadas aqui descritas estão georreferenciadas ao Sistema Geodésico Brasileiro e encontram-se representadas no Sistema UTM, referenciadas ao meridiano Central 39WGr, tendo como Datum o SIRGAS2000. Todos os azimutes e distâncias, área e perímetro foram calculados no plano UTM

Uauá, 14/10/2016

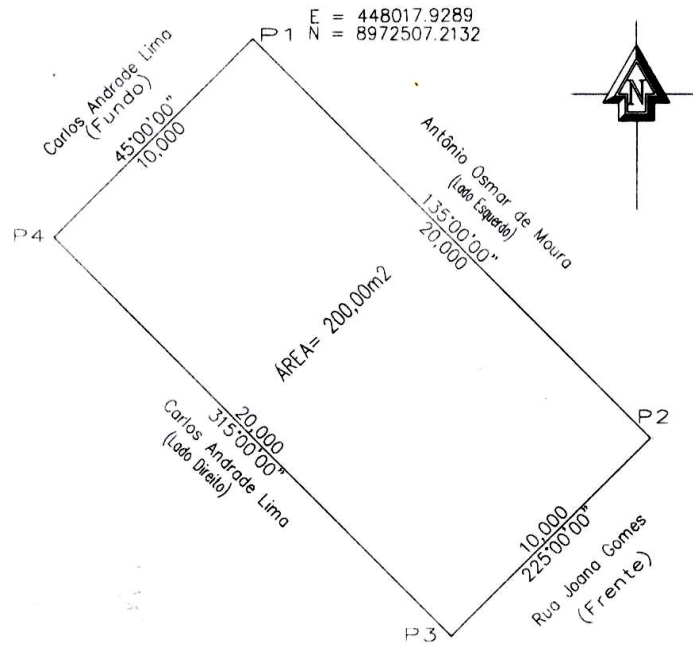

VÉRTICE	COORD NORTE	COORD. LESTE	AZIMUTE	LADOS
P1	8.972.507.213	448.017.929	135°00'00"	20.000 m
P2	8.972.493.071	448.032.071	225°00'00"	10.000 m
P3	8.972.486.000	448.025.000	315°00'00"	20.000 m
P4	8.972.500.142	448.010.858	45°00'00"	10.000 m
P1	8.972.507,213	448.017,929	135°00'00"	20.000 m