



Diário Oficial do **Município**

Prefeitura Municipal de Uauá

quarta-feira, 23 de setembro de 2020

Ano VIII - Edição nº 01311 | Caderno 1

Prefeitura Municipal de Uauá publica



Praça Praça Belarmino José Rodrigues | S/N | Centro | Uauá-Ba

www.pmuaua.ba.ipmbrasil.org.br

Este documento foi assinado digitalmente por SERASA Experian
3FBF43864A370890A0660778216168EE

Prefeitura Municipal de Uauá

SUMÁRIO

- AVISO DE RESULTADO DE LICITAÇÃO - PREGÃO ELETRÔNICO 013/2020
- RREO - RELATÓRIO RESUMIDO DA EXECUÇÃO ORÇAMENTÁRIAE SENTENÇAS JUDICIAIS DO 4º BIMESTRE DE 2020.
- RGF - RELATÓRIO DA GESTÃO FISCALDO 4º BIMESTRE.
- TÍTULO DE DOMÍNIO DE RECONHECIMENTO PARTICULAR.

Prefeitura Municipal de Uauá

Pregão Eletrônico



ESTADO DA BAHIA
PREFEITURA MUNICIPAL DE UAUÁ
SETOR DE LICITAÇÃO

AVISO DE RESULTADO DE LICITAÇÃO
PROCESSO ADMINISTRATIVO Nº 0127/2020
PREGÃO ELETRÔNICO Nº 013/2020

O Município de Uauá, Estado da Bahia, através do Pregoeiro Oficial do Município, designado pelo Decreto Municipal nº 1.030, de 02 de janeiro de 2020, nos termos da Lei Federal nº. 10.520 de 17 de julho de 2002 c/c a Lei Federal nº. 8.666, de 21 de junho de 1993 e legislação pertinente, torna público para conhecimento de quem possa interessar o resultado da licitação sob a modalidade Pregão Eletrônico, autuada sob o nº 013/2020, do tipo Menor Preço, cujo objeto é a aquisição de equipamento/material permanente (bomba de infusão) para a Unidade de Atenção Especializada em Saúde no Município de Uauá, conforme Emenda Parlamentar (Proposta nº 13492.241000/1200-01). A licitação foi declarada **FRACASSADA**.

Uauá-Ba, 23 de setembro de 2020.

Max Denys Alves da Silva
Pregoeiro Municipal

Prefeitura Municipal de Uauá

Relatório Resumido da Execução



Município de Uauá - BA
 RELATÓRIO RESUMIDO DA EXECUÇÃO ORÇAMENTÁRIA
BALANÇO ORÇAMENTÁRIO
 ORÇAMENTOS FISCAL E DA SEGURIDADE SOCIAL
 JANEIRO A AGOSTO 2020/BIMESTRE JULHO - AGOSTO

RREO - ANEXO 1 (LRF, Art. 52, inciso I, alíneas "a" e "b" do inciso II e § 1º)

R\$ 1,00

RECEITAS	PREVISÃO INICIAL	PREVISÃO ATUALIZADA (a)	RECEITAS REALIZADAS				SALDO A REALIZAR (a - c)
			No Bimestre (b)	% (b/a)	Até o Bimestre (c)	% (c/a)	
RECEITAS (EXCETO INTRA-ORÇAMENTÁRIAS) (I)	66.000.000,00	66.000.000,00	12.380.700,57	18,76	40.292.402,60	61,05	25.707.597,40
RECEITAS CORRENTES	60.958.000,00	60.958.000,00	11.977.880,36	19,65	39.574.814,73	64,92	21.383.185,27
IMPOSTOS, TAXAS E CONTRIBUIÇÕES DE MELHORIA	3.922.900,00	3.922.900,00	327.432,82	8,35	1.559.475,35	39,75	2.363.424,65
IMPOSTOS	3.493.100,00	3.493.100,00	308.183,53	8,82	1.445.921,75	41,39	2.047.178,25
TAXAS	429.800,00	429.800,00	19.249,29	4,48	113.553,60	26,42	316.246,40
RECEITA PATRIMONIAL	83.300,00	83.300,00	7.471,42	8,97	24.662,55	29,61	58.637,45
EXPLORAÇÃO DO PATRIMÔNIO IMOBILIÁRIO DO ESTADO	0,00	0,00	5.580,58	0,00	9.538,88	0,00	-9.538,88
VALORES MOBILIÁRIOS	83.300,00	83.300,00	1.890,84	2,27	15.123,67	18,16	68.176,33
RECEITA DE SERVIÇOS	1.000,00	1.000,00	6.505,77	650,58	6.819,15	681,92	-5.819,15
SERVIÇOS ADMINISTRATIVOS E COMERCIAIS GERAIS	1.000,00	1.000,00	0,00	0,00	0,00	0,00	1.000,00
SERVIÇOS E ATIVIDADES REFERENTES À NAVEGAÇÃO E AO TRANS	0,00	0,00	6.505,77	0,00	6.819,15	0,00	-6.819,15
TRANSFERÊNCIAS CORRENTES	56.882.300,00	56.882.300,00	11.631.019,96	20,45	37.948.011,92	66,71	18.934.288,08
TRANSFERÊNCIAS DA UNIÃO E DE SUAS ENTIDADES	35.300.900,00	35.300.900,00	8.704.547,34	24,66	26.453.295,65	74,94	8.847.604,35
TRANSFERÊNCIAS DOS ESTADOS E DO DISTRITO FEDERAL E DE SU	6.350.000,00	6.350.000,00	803.192,28	12,65	3.047.620,54	47,99	3.302.379,46
TRANSFERÊNCIAS DE OUTRAS INSTITUIÇÕES PÚBLICAS	15.231.400,00	15.231.400,00	2.123.280,34	13,94	8.447.095,73	55,46	6.784.304,27
OUTRAS RECEITAS CORRENTES	68.500,00	68.500,00	5.450,39	7,96	35.845,76	52,33	32.654,24
MULTAS ADMINISTRATIVAS, CONTRATUAIS E JUDICIAIS	68.500,00	68.500,00	4.500,54	6,57	34.572,94	50,47	33.927,06
DEMAIS RECEITAS CORRENTES	0,00	0,00	949,85	0,00	1.272,82	0,00	-1.272,82
RECEITAS DE CAPITAL	5.042.000,00	5.042.000,00	402.820,21	7,99	717.587,87	14,23	4.324.412,13
ALIENAÇÃO DE BENS	60.000,00	60.000,00	2.820,21	4,70	2.820,21	4,70	57.179,79
ALIENAÇÃO DE BENS MÓVEIS	60.000,00	60.000,00	2.820,21	4,70	2.820,21	4,70	57.179,79
TRANSFERÊNCIAS DE CAPITAL	4.982.000,00	4.982.000,00	400.000,00	8,03	714.767,66	14,35	4.267.232,34
TRANSFERÊNCIAS DA UNIÃO E DE SUAS ENTIDADES	4.632.000,00	4.632.000,00	400.000,00	8,64	540.168,10	11,66	4.091.831,90
TRANSFERÊNCIAS DOS ESTADOS E DO DISTRITO FEDERAL E DE SU	350.000,00	350.000,00	0,00	0,00	174.599,56	49,89	175.400,44
RECEITAS (INTRA-ORÇAMENTÁRIAS) (II)	—	—	—	—	—	—	—
SUBTOTAL DAS RECEITAS (III) = (I + II)	66.000.000,00	66.000.000,00	12.380.700,57	18,76	40.292.402,60	61,05	25.707.597,40
OPERAÇÕES DE CRÉDITO - REFINANCIAMENTO (IV)	0,00	0,00	0,00	0,00	0,00	0,00	0,00
Operações de Crédito - Mercado Interno	0,00	0,00	0,00	0,00	0,00	0,00	0,00
Mobiliária	0,00	0,00	0,00	0,00	0,00	0,00	0,00
Contratual	0,00	0,00	0,00	0,00	0,00	0,00	0,00
Operações de Crédito - Mercado Externo	0,00	0,00	0,00	0,00	0,00	0,00	0,00

Continua 1/3

Prefeitura Municipal de Uauá



Município de Uauá - BA
 RELATÓRIO RESUMIDO DA EXECUÇÃO ORÇAMENTÁRIA
BALANÇO ORÇAMENTÁRIO
 ORÇAMENTOS FISCAL E DA SEGURIDADE SOCIAL
 JANEIRO A AGOSTO 2020/BIMESTRE JULHO - AGOSTO

Continuação 2/3

RECEITAS	PREVISÃO INICIAL	PREVISÃO ATUALIZADA (a)	RECEITAS REALIZADAS				SALDO A REALIZAR (a - c)
			No Bimestre (b)	% (b/a)	Até o Bimestre (c)	% (c/a)	
OPERAÇÕES DE CRÉDITO - REFINANCIAMENTO (IV)	0,00	0,00	0,00	0,00	0,00	0,00	0,00
Mobiliária	0,00	0,00	0,00	0,00	0,00	0,00	0,00
Contratual	0,00	0,00	0,00	0,00	0,00	0,00	0,00
TOTAL DAS RECEITAS (V) = (III + IV)	66.000.000,00	66.000.000,00	12.380.700,57	18,76	40.292.402,60	61,05	25.707.597,40
DÉFICIT (VI)	—	—	—	—	1.918.102,56	—	—
TOTAL COM DÉFICIT (VII) = (V + VI)	66.000.000,00	66.000.000,00	12.380.700,57	18,76	42.210.505,16	63,96	23.789.494,84
SALDO DE EXERCÍCIOS ANTERIORES	0,00	0,00	—	—	0,00	—	—
Recursos Arrecadados em Exercícios Anteriores - RPPS	0,00	0,00	—	—	—	—	—
Superávit Financeiro Utilizado para Créditos Adicionais	—	0,00	—	—	0,00	—	—

DESPESAS	DOTAÇÃO INICIAL (d)	DOTAÇÃO ATUALIZADA (e)	DESPESAS EMPENHADAS		SALDO (g) = (e-f)	DESPESAS LIQUIDADAS		SALDO (i) = (e-h)	DESPESAS PAGAS ATÉ O BIMESTRE (j)
			No Bimestre	Até o Bimestre (f)		No Bimestre	Até o Bimestre (h)		
DESPESAS (EXCETO INTRA-ORÇAMENTÁRIAS) (VIII)	66.000.000,00	67.632.733,85	5.314.274,29	57.626.714,75	10.006.019,10	12.732.676,95	42.210.505,16	25.422.228,69	38.974.697,21
DESPESAS CORRENTES	58.964.800,00	59.803.938,30	4.997.237,21	55.243.864,39	4.560.073,91	12.446.748,57	40.526.385,69	19.277.552,61	37.443.291,56
DESPESAS DE PESSOAL E ENCARGOS	39.625.600,00	38.625.295,85	4.276.784,49	37.836.727,20	788.568,65	8.571.270,78	26.630.774,58	11.994.521,27	24.572.352,05
JUROS E ENCARGOS DA DÍVIDA	11.300,00	0,00	0,00	0,00	0,00	0,00	0,00	0,00	0,00
OUTRAS DESPESAS CORRENTES	19.327.900,00	21.178.642,45	720.452,72	17.407.137,19	3.771.505,26	3.875.477,79	13.895.611,11	7.283.031,34	12.870.939,51
DESPESAS DE CAPITAL	6.425.200,00	7.218.795,55	317.037,08	2.382.850,36	4.835.945,19	285.928,38	1.684.119,47	5.534.676,08	1.531.405,65
INVESTIMENTOS	5.603.500,00	6.011.383,53	167.037,08	1.175.438,34	4.835.945,19	156.764,08	732.908,34	5.278.475,19	580.951,26
AMORTIZAÇÃO DA DÍVIDA	821.700,00	1.207.412,02	150.000,00	1.207.412,02	0,00	129.164,30	951.211,13	256.200,89	950.454,39
RESERVA DE CONTINGÊNCIA	610.000,00	610.000,00	0,00	0,00	610.000,00	0,00	0,00	610.000,00	0,00
RESERVA DE CONTINGÊNCIA	610.000,00	610.000,00	0,00	0,00	610.000,00	0,00	0,00	610.000,00	0,00
DESPESAS (INTRA-ORÇAMENTÁRIAS) (IX)	—	—	—	—	—	—	—	—	—
SUBTOTAL DAS DESPESAS (X) = (VIII + IX)	66.000.000,00	67.632.733,85	5.314.274,29	57.626.714,75	10.006.019,10	12.732.676,95	42.210.505,16	25.422.228,69	38.974.697,21
AMORTIZAÇÃO DA DÍVIDA-REFINANCIAMENTO (XI)	0,00	0,00	0,00	0,00	0,00	0,00	0,00	0,00	0,00
Amortização da Dívida Interna	0,00	0,00	0,00	0,00	0,00	0,00	0,00	0,00	0,00
Dívida Mobiliária	0,00	0,00	0,00	0,00	0,00	0,00	0,00	0,00	0,00

Continua 2/3

Prefeitura Municipal de Uauá



Município de Uauá - BA
 RELATÓRIO RESUMIDO DA EXECUÇÃO ORÇAMENTÁRIA
BALANÇO ORÇAMENTÁRIO
 ORÇAMENTOS FISCAL E DA SEGURIDADE SOCIAL
 JANEIRO A AGOSTO 2020/BIMESTRE JULHO - AGOSTO

Continuação 3/3

DESPESAS	DOTAÇÃO INICIAL (d)	DOTAÇÃO ATUALIZADA (e)	DESPESAS EMPENHADAS		SALDO (g) = (e-f)	DESPESAS LIQUIDADAS		SALDO (i) = (e-h)	DESPESAS PAGAS ATÉ O BIMESTRE (j)
			No Bimestre	Até o Bimestre (f)		No Bimestre	Até o Bimestre (h)		
AMORTIZAÇÃO DA DÍVIDA-REFINANCIAMENTO (XI)	0,00	0,00	0,00	0,00	0,00	0,00	0,00	0,00	0,00
Outras Dívidas	0,00	0,00	0,00	0,00	0,00	0,00	0,00	0,00	0,00
Amortização da Dívida Externa	0,00	0,00	0,00	0,00	0,00	0,00	0,00	0,00	0,00
Dívida Mobiliária	0,00	0,00	0,00	0,00	0,00	0,00	0,00	0,00	0,00
Outras Dívidas	0,00	0,00	0,00	0,00	0,00	0,00	0,00	0,00	0,00
TOTAL DAS DESPESAS (XII) = (X + XI)	66.000.000,00	67.632.733,85	5.314.274,29	57.626.714,75	10.006.019,10	12.732.676,95	42.210.505,16	25.422.228,69	38.974.697,21
SUPERÁVIT (XIII)	—	—	—	—	—	—	—	—	1.317.705,39
TOTAL COM SUPERÁVIT (XIV) = (XII + XIII)	66.000.000,00	67.632.733,85	5.314.274,29	57.626.714,75	—	12.732.676,95	42.210.505,16	—	40.292.402,60
RESERVA DO RPPS	0,00	0,00	—	—	0,00	—	—	0,00	—

FONTE:

Uauá, 19/09/2020

Lindomar de Abreu Dantas
 Prefeito Municipal

Clécio Gonçalves G. dos Santos
 Sec Planejamento e Finanças

André Luís Cabral Martins
 CRC - BA 036.528/O-5

Prefeitura Municipal de Uauá



Município de Uauá - BA
 RELATÓRIO RESUMIDO DA EXECUÇÃO ORÇAMENTÁRIA
DEMONSTRATIVO DA EXECUÇÃO DAS DESPESAS POR FUNÇÃO/SUBFUNÇÃO
 ORÇAMENTOS FISCAL E DA SEGURIDADE SOCIAL
 JANEIRO A AGOSTO 2020/BIMESTRE JULHO - AGOSTO

RREO – Anexo 2 (LRF, Art. 52, inciso II, alínea "c")

RS 1,00

FUNÇÃO/SUBFUNÇÃO	DOTAÇÃO INICIAL	DOTAÇÃO ATUALIZADA (a)	DESPESAS EMPENHADAS			SALDO (c) = (a-b)	DESPESAS LIQUIDADAS			SALDO (e) = (a-d)
			No Bimestre	Até o Bimestre (b)	% (b/Total b)		No Bimestre	Até o Bimestre (d)	% (d/Total d)	
DESPESAS (EXCETO INTRA-ORÇAMENTÁRIAS) (I)	66.000.000,00	67.632.733,85	5.314.274,29	57.626.714,75	100,00	10.006.019,10	12.732.676,95	42.210.505,16	100,00	25.422.228,69
Legislativa	2.600.000,00	2.600.000,00	550,00	2.199.478,15	3,82	400.521,85	389.689,97	1.485.572,29	3,52	1.114.427,71
Ação Legislativa	2.600.000,00	2.600.000,00	550,00	2.199.478,15	3,82	400.521,85	389.689,97	1.485.572,29	3,52	1.114.427,71
Administração	6.288.600,00	5.978.564,44	-261.901,10	5.459.369,85	9,47	519.194,59	1.034.375,10	3.923.829,63	9,30	2.054.734,81
Ação Judiciária	450.700,00	548.700,00	80.000,00	548.009,10	0,95	690,90	91.800,15	379.505,73	0,90	169.194,27
Administração Geral	5.578.700,00	5.212.214,44	-351.901,10	4.694.560,75	8,15	517.653,69	904.974,95	3.395.841,26	8,05	1.816.373,18
Controle Interno	205.600,00	166.550,00	10.000,00	165.900,00	0,29	650,00	31.000,00	116.682,64	0,28	49.867,36
Comunicação Social	53.600,00	51.100,00	0,00	50.900,00	0,09	200,00	6.600,00	31.800,00	0,08	19.300,00
Segurança Pública	2.505.500,00	2.254.830,77	137.009,80	2.252.407,77	3,91	2.423,00	587.009,74	1.575.862,54	3,73	678.968,23
Policimento	2.411.000,00	2.211.230,37	118.950,00	2.210.180,37	3,84	1.050,00	568.949,94	1.533.635,14	3,63	677.595,23
Defesa Civil	94.500,00	43.600,40	18.059,80	42.227,40	0,07	1.373,00	18.059,80	42.227,40	0,10	1.373,00
Assistência Social	2.594.400,00	2.700.116,75	434.600,66	2.351.415,25	4,08	348.701,50	415.319,32	1.387.824,27	3,29	1.312.292,48
Administração Geral	265.700,00	164.800,00	30.000,00	125.688,00	0,22	39.112,00	20.198,80	83.513,74	0,20	81.286,26
Assistência à Criança e ao Adolescente	221.500,00	261.718,08	36.223,68	165.708,51	0,29	96.009,57	40.526,95	150.803,44	0,36	110.914,64
Assistência Comunitária	2.107.200,00	2.273.598,67	368.376,98	2.060.018,74	3,57	213.579,93	354.593,57	1.153.507,09	2,73	1.120.091,58
Saúde	13.291.000,00	15.162.033,85	978.782,27	12.309.626,83	21,36	2.852.407,02	2.806.334,43	10.699.276,40	25,35	4.462.757,45
Administração Geral	1.684.700,00	1.856.823,59	24.633,23	1.816.545,80	3,15	40.277,79	331.659,63	1.420.074,67	3,36	436.748,92
Atenção Básica	4.263.900,00	4.138.306,76	265.677,23	4.042.465,01	7,01	95.841,75	962.750,16	3.971.943,83	9,41	166.362,93
Assistência Hospitalar e Ambulatorial	5.535.700,00	7.534.616,13	693.253,47	6.107.694,77	10,60	1.426.921,36	1.447.783,02	5.020.819,75	11,89	2.513.796,38
Suporte Profilático e Terapêutico	35.900,00	59.929,27	-34.908,69	32.020,58	0,06	27.908,69	0,00	0,00	0,00	59.929,27
Vigilância Sanitária	1.770.800,00	1.572.358,10	30.127,03	310.900,67	0,54	1.261.457,43	64.141,62	286.438,15	0,68	1.285.919,95
Educação	26.753.800,00	27.440.375,41	3.697.925,20	23.823.820,39	41,34	3.616.555,02	5.152.806,25	15.235.442,01	36,09	12.204.933,40
Administração Geral	18.200,00	8.890,27	0,00	0,00	0,00	8.890,27	0,00	0,00	0,00	8.890,27
Ensino Fundamental	18.357.400,00	19.356.261,66	3.286.186,69	19.268.590,86	33,44	87.670,80	4.433.376,49	12.876.256,92	30,50	6.480.004,74
Ensino Superior	13.700,00	13.700,00	0,00	0,00	0,00	13.700,00	0,00	0,00	0,00	13.700,00
Educação Infantil	3.497.600,00	3.829.728,25	446.800,00	2.635.630,18	4,57	1.194.098,07	573.291,04	1.608.748,41	3,81	2.220.979,84
Educação de Jovens e Adultos	74.400,00	50.000,00	-30.000,00	5.766,30	0,01	44.233,70	0,00	0,00	0,00	50.000,00
Educação Especial	126.100,00	68.300,00	-60.000,00	2.883,15	0,01	65.416,85	0,00	0,00	0,00	68.300,00
Educação Básica	4.666.400,00	4.113.495,23	54.938,51	1.910.949,90	3,32	2.202.545,33	146.138,72	750.436,68	1,78	3.363.058,55
Cultura	1.552.500,00	332.535,00	-10.720,00	203.015,00	0,35	129.520,00	4.280,00	191.295,00	0,45	141.240,00
Difusão Cultural	1.552.500,00	332.535,00	-10.720,00	203.015,00	0,35	129.520,00	4.280,00	191.295,00	0,45	141.240,00
Urbanismo	6.433.200,00	7.548.226,75	251.935,99	6.150.571,17	10,67	1.397.655,58	1.919.121,81	5.527.152,78	13,09	2.021.073,97
Defesa Civil	10.000,00	0,00	0,00	0,00	0,00	0,00	0,00	0,00	0,00	0,00

Continua 1/3

Prefeitura Municipal de Uauá



Município de Uauá - BA
 RELATÓRIO RESUMIDO DA EXECUÇÃO ORÇAMENTÁRIA
DEMONSTRATIVO DA EXECUÇÃO DAS DESPESAS POR FUNÇÃO/SUBFUNÇÃO
 ORÇAMENTOS FISCAL E DA SEGURIDADE SOCIAL
 JANEIRO A AGOSTO 2020/BIMESTRE JULHO - AGOSTO

Continuação 2/3

FUNÇÃO/SUBFUNÇÃO	DOTAÇÃO INICIAL	DOTAÇÃO ATUALIZADA (a)	DESPESAS EMPENHADAS			SALDO (c) = (a-b)	DESPESAS LIQUIDADAS			SALDO (e) = (a-d)
			No Bimestre	Até o Bimestre (b)	% (b/Total b)		No Bimestre	Até o Bimestre (d)	% (d/Total d)	
DESPESAS (EXCETO INTRA-ORÇAMENTÁRIAS) (I)	66.000.000,00	67.632.733,85	5.314.274,29	57.626.714,75	100,00	10.006.019,10	12.732.676,95	42.210.505,16	100,00	25.422.228,69
Urbanismo	6.433.200,00	7.548.226,75	251.935,99	6.150.571,17	10,67	1.397.655,58	1.919.121,81	5.527.152,78	13,09	2.021.073,97
Infra-Estrutura Urbana	1.390.000,00	1.440.211,80	126.715,08	342.471,22	0,59	1.097.740,58	126.715,08	342.471,22	0,81	1.097.740,58
Serviços Urbanos	5.023.200,00	6.108.014,95	125.220,91	5.808.099,95	10,08	299.915,00	1.792.406,73	5.184.681,56	12,28	923.333,39
Turismo	10.000,00	0,00	0,00	0,00	0,00	0,00	0,00	0,00	0,00	0,00
Gestão Ambiental	113.700,00	300,00	0,00	0,00	0,00	300,00	0,00	0,00	0,00	300,00
Administração Geral	21.800,00	300,00	0,00	0,00	0,00	300,00	0,00	0,00	0,00	300,00
Preservação e Conservação Ambiental	75.000,00	0,00	0,00	0,00	0,00	0,00	0,00	0,00	0,00	0,00
Recursos Hídricos	16.900,00	0,00	0,00	0,00	0,00	0,00	0,00	0,00	0,00	0,00
Agricultura	1.734.000,00	1.224.023,86	-55.908,53	1.103.283,32	1,91	120.740,54	188.721,18	808.150,05	1,91	415.873,81
Administração Geral	13.800,00	0,00	0,00	0,00	0,00	0,00	0,00	0,00	0,00	0,00
Extensão Rural	42.700,00	0,00	0,00	0,00	0,00	0,00	0,00	0,00	0,00	0,00
Irrigação	145.200,00	115.233,31	6.480,00	115.233,31	0,20	0,00	17.580,00	115.233,31	0,27	0,00
Promoção da Produção Agropecuária	1.532.300,00	1.108.790,55	-62.388,53	988.050,01	1,71	120.740,54	171.141,18	692.916,74	1,64	415.873,81
Comércio e Serviços	33.000,00	0,00	0,00	0,00	0,00	0,00	0,00	0,00	0,00	0,00
Comercialização	10.000,00	0,00	0,00	0,00	0,00	0,00	0,00	0,00	0,00	0,00
Turismo	23.000,00	0,00	0,00	0,00	0,00	0,00	0,00	0,00	0,00	0,00
Desporto e Lazer	86.700,00	17.315,00	0,00	17.315,00	0,03	0,00	0,00	17.315,00	0,04	0,00
Desporto Comunitário	86.700,00	17.315,00	0,00	17.315,00	0,03	0,00	0,00	17.315,00	0,04	0,00
Encargos Especiais	1.403.600,00	1.764.412,02	142.000,00	1.756.412,02	3,05	8.000,00	235.019,15	1.358.785,19	3,22	405.626,83
Serviço da Dívida Interna	846.600,00	1.207.412,02	150.000,00	1.207.412,02	2,10	0,00	129.164,30	951.211,13	2,25	256.200,89
Outros Encargos Especiais	557.000,00	557.000,00	-8.000,00	549.000,00	0,95	8.000,00	105.854,85	407.574,06	0,97	149.425,94

Continua 2/3

Prefeitura Municipal de Uauá



Município de Uauá - BA
 RELATÓRIO RESUMIDO DA EXECUÇÃO ORÇAMENTÁRIA
DEMONSTRATIVO DA EXECUÇÃO DAS DESPESAS POR FUNÇÃO/SUBFUNÇÃO
 ORÇAMENTOS FISCAL E DA SEGURIDADE SOCIAL
 JANEIRO A AGOSTO 2020/BIMESTRE JULHO - AGOSTO

Continuação 3/3

FUNÇÃO/SUBFUNÇÃO	DOTAÇÃO INICIAL	DOTAÇÃO ATUALIZADA (a)	DESPESAS EMPENHADAS			SALDO (c) = (a-b)	DESPESAS LIQUIDADAS			SALDO (e) = (a-d)
			No Bimestre	Até o Bimestre (b)	% (b/Total b)		No Bimestre	Até o Bimestre (d)	% (d/Total d)	
DESPESAS (EXCETO INTRA-ORÇAMENTÁRIAS) (I)	66.000.000,00	67.632.733,85	5.314.274,29	57.626.714,75	100,00	10.006.019,10	12.732.676,95	42.210.505,16	100,00	25.422.228,69
RESERVA DE CONTINGÊNCIA	610.000,00	610.000,00	0,00	0,00	0,00	610.000,00	0,00	0,00	0,00	610.000,00
TOTAL (III) = (I + II)	66.000.000,00	67.632.733,85	5.314.274,29	57.626.714,75	100,00	10.006.019,10	12.732.676,95	42.210.505,16	100,00	25.422.228,69

FONTE:

Uauá, 19/09/2020

Lindomar de Abreu Dantas
 Prefeito Municipal

Clécio Gonçalves G. dos Santos
 Sec. Planejamento e Finanças

André Luís Cabral Martins
 CRC - BA 036.528/O-5

¹ Representa uma dotação global sem destinação específica a determinado órgão, unidade orçamentária, programa ou categoria econômica, cujos recursos serão utilizados para abertura de créditos adicionais, não sendo portanto uma função. É apresentada neste demonstrativo por constar no orçamento.

Prefeitura Municipal de Uauá



Município de Uauá - BA
 RELATÓRIO RESUMIDO DA EXECUÇÃO ORÇAMENTÁRIA
DEMONSTRATIVO DA RECEITA CORRENTE LÍQUIDA
 ORÇAMENTOS FISCAL E DA SEGURIDADE SOCIAL
 SETEMBRO/2019 A AGOSTO/2020

RREO - ANEXO 3 (LRF, Art. 53, inciso I)

R\$ 1,00

ESPECIFICAÇÃO	EVOLUÇÃO DA RECEITA REALIZADA NOS ÚLTIMOS 12 MESES												PREVISÃO ATUALIZADA 2020	
	Sel/2019	Out/2019	Nov/2019	Dez/2019	Jan/2020	Fev/2020	Mar/2020	Abr/2020	Mai/2020	Jun/2020	Jul/2020	Ago/2020		TOTAL (ÚLT. 12 MES.)
RECEITAS CORRENTES (I)	4.234.188,40	4.377.199,92	4.926.647,19	8.647.265,66	4.782.295,27	5.745.188,31	4.511.315,48	5.528.424,79	4.500.891,17	5.182.419,57	6.044.319,89	6.683.054,28	65.163.979,93	67.156.100,00
Impostos, Taxas e Contribuições de Melhoria	186.136,24	176.448,54	197.131,56	571.019,91	103.022,74	211.643,38	303.901,59	195.094,93	201.573,92	216.916,07	231.625,02	95.607,80	2.692.212,60	3.322.900,00
L.P.T.U.	7.027,79	10.105,10	9.630,71	8.969,25	6.383,06	13.741,79	7.389,54	3.833,57	12.771,58	13.029,60	11.307,64	6.950,60	111.167,21	99.000,00
I.R.R.F.	93.077,47	89.545,54	98.730,48	448.831,36	11.896,57	81.668,16	96.596,43	82.503,06	111.880,12	124.816,53	134.284,00	10.166,88	1.383.996,60	1.908.000,00
I.S.S.	70.168,52	52.151,67	64.551,27	88.036,57	28.967,54	86.918,35	159.487,28	75.390,66	65.665,90	72.977,85	81.627,70	63.286,71	909.230,02	1.387.900,00
I.T.B.L.	4.300,00	1.875,00	5.340,00	5.710,00	27.447,83	11.831,03	24.056,49	18.638,30	1.010,00	840,00	300,00	260,00	99.608,65	88.200,00
Outros Impostos, Taxas e Contribuições de Melhoria	11.562,46	24.772,23	18.879,10	19.442,73	28.327,74	17.484,05	16.271,85	16.719,34	10.246,24	5.255,09	4.305,68	14.943,61	188.210,12	429.800,00
Contribuições	0,00	0,00	0,00	0,00	0,00	0,00	0,00	0,00	0,00	0,00	0,00	0,00	0,00	0,00
Receita Patrimonial	2.713,48	3.437,94	2.586,03	2.668,16	2.783,31	1.890,01	3.190,23	1.983,39	3.678,16	3.668,03	3.322,32	4.149,10	36.068,16	63.300,00
Outras Receitas Patrimoniais	0,00	0,00	0,00	0,00	0,00	0,00	0,00	0,00	1.766,16	2.192,14	2.064,14	3.516,44	9.538,88	0,00
Rendimentos de Aplicação Financeira	2.713,48	3.437,94	2.586,03	2.668,16	2.783,31	1.890,01	3.190,23	1.983,39	1.912,00	1.473,89	1.258,18	632,66	26.529,28	63.300,00
Receita Agropecuária	0,00	0,00	0,00	0,00	0,00	0,00	0,00	0,00	0,00	0,00	0,00	0,00	0,00	0,00
Receita Industrial	0,00	0,00	0,00	0,00	0,00	0,00	0,00	0,00	0,00	0,00	0,00	0,00	0,00	0,00
Receita de Serviços	0,00	0,00	10,00	0,00	0,00	0,00	0,00	0,00	208,92	104,48	0,00	6.505,77	6.829,15	1.000,00
Transferências Correntes	4.045.308,68	4.195.312,44	4.715.123,41	8.072.512,30	4.684.693,03	5.525.688,89	4.202.900,29	5.325.808,44	4.289.702,70	4.961.608,83	5.809.705,18	6.571.808,59	62.380.152,78	63.074.400,00
Cota-Parte do FPM	1.480.438,23	1.362.864,51	1.849.330,73	3.152.803,62	1.889.741,06	2.701.682,37	1.579.754,31	1.548.508,94	1.617.841,28	1.317.190,42	2.271.235,55	1.442.745,47	22.183.949,49	28.292.300,00
Cota-Parte do I.C.M.S.	467.127,02	511.018,34	472.415,02	725.775,79	313.869,18	460.145,78	496.620,54	356.942,34	351.769,22	423.343,74	370.537,83	452.148,68	5.401.743,48	6.069.200,00
Cota-Parte do I.P.V.A.	58.501,03	39.562,32	25.629,40	23.269,09	37.367,75	47.165,94	16.936,78	20.356,86	44.325,22	62.967,24	70.558,91	65.355,90	511.996,44	563.200,00
Cota-Parte do ITR	1.109,20	33.715,66	102,62	468,18	207,96	158,38	19,34	0,00	0,00	0,00	0,00	0,00	35.781,34	38.200,00
Outras Transferências Correntes	606.165,54	777.327,41	850.257,69	2.135.215,96	489.479,44	608.470,06	768.054,76	1.697.747,65	1.024.002,58	1.962.433,34	1.750.166,02	3.233.713,96	15.903.054,39	10.001.800,00
Transferências da LC 81/1989	4.008,92	3.547,84	3.725,76	4.379,28	3.067,02	3.317,73	3.061,78	2.747,70	2.739,62	2.463,73	2.959,62	3.422,85	39.411,85	50.400,00
Transferências da LC 87/1996	0,00	0,00	0,00	0,00	0,00	0,00	0,00	0,00	0,00	0,00	0,00	0,00	0,00	0,00
Transferências do FUNDEB	1.427.958,74	1.467.476,36	1.513.682,19	2.030.600,38	1.950.930,62	1.704.718,63	1.338.452,78	1.699.504,95	1.249.024,80	1.193.210,36	1.344.224,25	1.374.421,73	18.294.185,79	20.041.300,00
Outras Receitas Correntes	10,00	0,00	11.796,19	1.055,29	11.796,19	5.986,03	1.423,37	5.548,03	5.517,57	124,18	467,37	4.983,02	48.717,24	68.500,00
DEDUÇÕES (II)	401.434,95	389.392,03	469.495,42	591.909,96	444.243,05	641.832,38	418.666,06	385.161,53	402.787,04	380.700,16	358.443,93	382.049,88	5.256.116,39	6.192.100,00
Dedução da Receita Para Formação do FUNDEB	401.434,95	389.392,03	469.495,42	591.909,96	444.243,05	641.832,38	418.666,06	385.161,53	402.787,04	380.700,16	358.443,93	382.049,88	5.256.116,39	6.192.100,00
RECEITA CORRENTE LÍQUIDA (III) = (I - II)	3.832.753,45	3.987.807,89	4.457.151,77	8.055.355,70	4.338.052,22	5.103.355,93	4.092.648,42	5.143.263,26	4.097.894,13	4.821.719,41	5.686.875,96	6.291.004,40	59.907.863,54	60.958.000,00
(*) Transferências obrigatórias da União relativas às emendas individuais (art. 166-A, § 1º, da CF) (IV)	0,00	0,00	0,00	0,00	0,00	0,00	0,00	0,00	0,00	0,00	0,00	0,00	0,00	0,00
RECEITA CORRENTE LÍQUIDA AJUSTADA PARA CÁLCULO DOS LIMITES DE ENDIVIDAMENTO (V) = (III - IV)	3.832.753,45	3.987.807,89	4.457.151,77	8.055.355,70	4.338.052,22	5.103.355,93	4.092.648,42	5.143.263,26	4.097.894,13	4.821.719,41	5.686.875,96	6.291.004,40	59.907.863,54	60.958.000,00
(*) Transferências obrigatórias da União relativas às emendas de bancada (art. 166, § 16, da CF) (V)	0,00	0,00	0,00	0,00	0,00	0,00	0,00	0,00	0,00	0,00	0,00	0,00	0,00	0,00
RECEITA CORRENTE LÍQUIDA AJUSTADA PARA CÁLCULO DOS LIMITES DA DESPESA COM PESSOAL (VI) = (V - V)	3.832.753,45	3.987.807,89	4.457.151,77	8.055.355,70	4.338.052,22	5.103.355,93	4.092.648,42	5.143.263,26	4.097.894,13	4.821.719,41	5.686.875,96	6.291.004,40	59.907.863,54	60.958.000,00

FONTE:
 Uauá, 19/09/2020

Andson de Abreu Dantas
 Prefeito Municipal

Clecio Gonçalves G. dos Santos
 Sec. Planejamento e Finanças

André Luis Cabral Martins
 CRC - BA 036.528/O-5

Prefeitura Municipal de Uauá



Município de Uauá - BA
 RELATÓRIO RESUMIDO DA EXECUÇÃO ORÇAMENTÁRIA
 DEMONSTRATIVO DAS RECEITAS E DESPESAS PREVIDENCIÁRIAS DO REGIME PRÓPRIO DE PREVIDÊNCIA DOS SERVIDORES
 ORÇAMENTOS FISCAL E DA SEGURIDADE SOCIAL
 JANEIRO A AGOSTO 2020/BIMESTRE JULHO - AGOSTO

RREO - Anexo 4 (LRF, Art. 53, inciso II)

RS 1,00

RECEITAS PREVIDENCIÁRIAS - RPPS	PLANO PREVIDENCIÁRIO		RECEITAS REALIZADAS	
	PREVISÃO INICIAL	PREVISÃO ATUALIZADA	Até o Bimestre/2020	
			Até o Bimestre/2020	Até o Bimestre/2019
RECEITAS CORRENTES (I)	0,00	0,00	0,00	0,00
Receita de Contribuições dos Segurados	0,00	0,00	0,00	0,00
Civil	0,00	0,00	0,00	0,00
Ativo	0,00	0,00	0,00	0,00
Inativo	0,00	0,00	0,00	0,00
Pensionista	0,00	0,00	0,00	0,00
Militar	0,00	0,00	0,00	0,00
Ativo	0,00	0,00	0,00	0,00
Inativo	0,00	0,00	0,00	0,00
Pensionista	0,00	0,00	0,00	0,00
Receita de Contribuições Patronais	0,00	0,00	0,00	0,00
Civil	0,00	0,00	0,00	0,00
Ativo	0,00	0,00	0,00	0,00
Inativo	0,00	0,00	0,00	0,00
Pensionista	0,00	0,00	0,00	0,00
Militar	0,00	0,00	0,00	0,00
Ativo	0,00	0,00	0,00	0,00
Inativo	0,00	0,00	0,00	0,00
Pensionista	0,00	0,00	0,00	0,00
Receita Patrimonial	0,00	0,00	0,00	0,00
Receitas Imobiliárias	0,00	0,00	0,00	0,00
Receitas de Valores Mobiliários	0,00	0,00	0,00	0,00
Outras Receitas Patrimoniais	0,00	0,00	0,00	0,00
Receita de Serviços	0,00	0,00	0,00	0,00
Outras Receitas Correntes	0,00	0,00	0,00	0,00
Compensação Previdenciária do RGPS para o RPPS	0,00	0,00	0,00	0,00
Aportes Periódicos para Amortização de Déficit Atuarial do RPPS (II)	0,00	0,00	0,00	0,00
Demais Receitas Correntes	0,00	0,00	0,00	0,00
RECEITAS DE CAPITAL (III)	0,00	0,00	0,00	0,00
Alienação de Bens, Direitos e Ativos	0,00	0,00	0,00	0,00
Amortização de Empréstimos	0,00	0,00	0,00	0,00
Outras Receitas de Capital	0,00	0,00	0,00	0,00
TOTAL DAS RECEITAS PREVIDENCIÁRIAS RPPS - (IV) = (I + III - II)	0,00	0,00	0,00	0,00

Continua 1/3

Prefeitura Municipal de Uauá



Município de Uauá - BA
 RELATÓRIO RESUMIDO DA EXECUÇÃO ORÇAMENTÁRIA
DEMONSTRATIVO DAS RECEITAS E DESPESAS PREVIDENCIÁRIAS DO REGIME PRÓPRIO DE PREVIDÊNCIA DOS SERVIDORES
 ORÇAMENTOS FISCAL E DA SEGURIDADE SOCIAL
 JANEIRO A AGOSTO 2020/BIMESTRE JULHO - AGOSTO

Continuação 2/3

DESPESAS PREVIDENCIÁRIAS - RPPS	DOTAÇÃO INICIAL	DOTAÇÃO ATUALIZADA	DESPESAS EMPENHADAS		DESPESAS LIQUIDADAS	
			Até o Bimestre/2020	Até o Bimestre/2019	Até o Bimestre/2020	Até o Bimestre/2019
Benefícios - Civil	0,00	0,00	0,00	0,00	0,00	0,00
Aposentadorias	0,00	0,00	0,00	0,00	0,00	0,00
Pensões	0,00	0,00	0,00	0,00	0,00	0,00
Outros Benefícios Previdenciários	0,00	0,00	0,00	0,00	0,00	0,00
Benefícios - Militar	0,00	0,00	0,00	0,00	0,00	0,00
Reformas	0,00	0,00	0,00	0,00	0,00	0,00
Pensões	0,00	0,00	0,00	0,00	0,00	0,00
Outros Benefícios Previdenciários	0,00	0,00	0,00	0,00	0,00	0,00
Outras Despesas Previdenciárias	0,00	0,00	0,00	0,00	0,00	0,00
Compensação Previdenciária do RPPS e o RGPS	0,00	0,00	0,00	0,00	0,00	0,00
Demais Despesas Previdenciárias	0,00	0,00	0,00	0,00	0,00	0,00
TOTAL DAS DESPESAS PREVIDENCIÁRIAS - RPPS (V)	0,00	0,00	0,00	0,00	0,00	0,00
RESULTADO PREVIDENCIÁRIO (VI) = (IV - V)²	0,00	0,00	0,00	0,00	0,00	0,00
RECURSOS RPPS ARRECADADOS EM EXERCÍCIOS ANTERIORES	PREVISÃO ORÇAMENTÁRIA					
Valor	0,00					
RESERVA ORÇAMENTÁRIA DO RPPS	PREVISÃO ORÇAMENTÁRIA					
Valor	0,00					
APORTES DE RECURSOS PARA O PLANO PREVIDENCIÁRIO DO RPPS	APORTES REALIZADOS					
Outros Aportes para o RPPS	0,00					
Plano de Amortização - Contribuição Patronal Suplementar	0,00					
Plano de Amortização - Aporte Periódico de Valores Predefinidos	0,00					
Recursos para Cobertura de Déficit Financeiro	0,00					
BENS E DIREITOS DO RPPS	PERÍODO DE REFERÊNCIA					
	2020		2019			
Caixa e equivalentes de caixa	0,00		0,00		0,00	
Investimentos e Aplicações	0,00		0,00		0,00	
Outros Bens e Direitos	0,00		0,00		0,00	

Continua 2/3

Prefeitura Municipal de Uauá



Município de Uauá - BA
 RELATÓRIO RESUMIDO DA EXECUÇÃO ORÇAMENTÁRIA
DEMONSTRATIVO DAS RECEITAS E DESPESAS PREVIDENCIÁRIAS DO REGIME PRÓPRIO DE PREVIDÊNCIA DOS SERVIDORES
 ORÇAMENTOS FISCAL E DA SEGURIDADE SOCIAL
 JANEIRO A AGOSTO 2020/BIMESTRE JULHO - AGOSTO

Continuação 3/3

RECEITAS DA ADMINISTRAÇÃO - RPPS	PREVISÃO INICIAL	PREVISÃO ATUALIZADA	RECEITAS REALIZADAS	
			Até o Bimestre/2020	Até o Bimestre/2019
RECEITAS CORRENTES	0,00	0,00	0,00	0,00
TOTAL DAS RECEITAS DA ADMINISTRAÇÃO RPPS - (XII)	0,00	0,00	0,00	0,00

DESPESAS DA ADMINISTRAÇÃO - RPPS	DOTAÇÃO INICIAL	DOTAÇÃO ATUALIZADA	DESPESAS EMPENHADAS		DESPESAS LIQUIDADAS		INSCRITAS EM RESTOS A PAGAR NÃO PROCESSADOS	
			Até o Bimestre/2020	Até o Bimestre/2019	Até o Bimestre/2020	Até o Bimestre/2019	Em 2020	Em 2019
DESPESAS CORRENTES (XIII)	0,00	0,00	0,00	0,00	0,00	0,00		
DESPESAS DE CAPITAL (XIV)	0,00	0,00	0,00	0,00	0,00	0,00		
TOTAL DAS DESPESAS DA ADMINISTRAÇÃO RPPS (XV) = (XIII + XIV)	0,00	0,00	0,00	0,00	0,00	0,00	0,00	0,00
RESULTADO DA ADMINISTRAÇÃO RPPS (XVI) = (XII - XV)	0,00	0,00	0,00	0,00	0,00	0,00	-	-

FONTE:

Uauá, 19/09/2020

Lindomar de Abreu Dantas Clécio Gonçalves G. dos Santos André Luís Cabral Martins
 Prefeito Municipal Sec Planejamento e Finanças CRC - BA 036.528/O-5

Prefeitura Municipal de Uauá



Município de Uauá - BA
 RELATÓRIO RESUMIDO DA EXECUÇÃO ORÇAMENTÁRIA
DEMONSTRATIVO DOS RESULTADOS PRIMÁRIO E NOMINAL
 ORÇAMENTOS FISCAL E DA SEGURIDADE SOCIAL
 JANEIRO A AGOSTO 2020/BIMESTRE JULHO - AGOSTO

RREO - ANEXO 6 (LRF, art 53, inciso III)

R\$ 1,00

RECEITAS PRIMÁRIAS	ACIMA DALINHA	
	PREVISÃO ATUALIZADA	Até o Bimestre/2020
		RECEITAS REALIZADAS(a)
RECEITAS CORRENTES (I)	60.958.000,00	39.574.814,73
Impostos, Taxas e Contribuições de Melhoria	3.922.900,00	1.559.475,35
I.P.T.U.	99.000,00	75.404,36
I.S.S.	1.397.900,00	634.321,99
I.T.B.I.	88.200,00	82.383,65
I.R.R.F.	1.908.000,00	653.811,75
Outros Impostos, Taxas e Contribuições de Melhoria	429.800,00	113.553,60
Contribuições	0,00	0,00
Receita Patrimonial	83.300,00	24.662,55
Aplicações Financeiras(II)	83.300,00	15.123,67
Outras Receitas Patrimoniais	0,00	9.538,88
Transferências Correntes	56.882.300,00	37.948.011,92
Cola-Parte do FPM	21.437.800,00	11.662.993,08
Cola-Parte do ICMS	4.855.400,00	2.580.326,01
Cola-Parte do IPVA	450.600,00	292.028,30
Cola-Parte do ITR	30.600,00	308,57
Transferências da LC 87/1996	14.400,00	0,00
Transferências da LC 61/1989	50.400,00	23.780,05
Transferências do FUNDEB	20.041.300,00	11.854.488,12
Outras Transferências Correntes	10.001.800,00	11.534.087,79
Demais Receitas Correntes	69.500,00	42.664,91
Outras Receitas Financeiras (III)	0,00	0,00
Receitas Correntes Restantes	69.500,00	42.664,91
RECEITAS PRIMÁRIAS CORRENTES (IV) = (I-II-III)	60.874.700,00	39.559.691,06
RECEITAS DE CAPITAL (V)	5.042.000,00	717.587,87
Operação de Crédito(VI)	0,00	0,00
Amortização de Empréstimos (VII)	0,00	0,00
Alienação de Bens	60.000,00	2.820,21
Receitas de Alienação de Investimentos Temporários (VIII)	0,00	0,00
Receitas de Alienação de Investimentos Permanentes (IX)	0,00	0,00

Continua 1/4

Prefeitura Municipal de Uauá



Município de Uauá - BA
RELATÓRIO RESUMIDO DA EXECUÇÃO ORÇAMENTÁRIA
DEMONSTRATIVO DOS RESULTADOS PRIMÁRIO E NOMINAL
 ORÇAMENTOS FISCAL E DA SEGURIDADE SOCIAL
 JANEIRO A AGOSTO 2020/BIMESTRE JULHO - AGOSTO

Continuação 2/4

ACIMA DA LINHA								
RECEITAS PRIMÁRIAS	PREVISÃO ATUALIZADA	Até o Bimestre/2020						
		RECEITAS REALIZADAS(a)						
Outras Alienações de Bens	60.000,00	2.820,21						
Transferências de Capital	4.982.000,00	714.767,66						
Convênios	350.000,00	174.599,56						
Outras Transferências de Capital	4.632.000,00	540.168,10						
Outras Receitas de Capital	0,00	0,00						
Outras Receitas de Capital Não Primárias (X)	0,00	0,00						
Outras Receitas de Capital Primárias	0,00	0,00						
RECEITAS PRIMÁRIAS DE CAPITAL (XI) = (V - VI - VII - VIII - IX - X)	5.042.000,00	717.587,87						
RECEITA PRIMÁRIA TOTAL (XII) = (IV + XI)	65.916.700,00	40.277.278,93						

DESPESAS PRIMÁRIAS	DOTAÇÃO ATUALIZADA	Até o Bimestre/2020						
		DESPESAS EMPENHADAS	DESPESAS LIQUIDADAS	DESPESAS PAGAS (a)	RESTOS A PAGAR PROCESSADOS PAGOS (b)	RESTOS A PAGAR NÃO PROCESSADOS		
						LIQUIDADOS	PAGOS (c)	
DESPESAS CORRENTES (XIII)	59.803.938,30	55.243.864,39	40.526.385,69	37.443.291,56	399.000,68	0,00	0,00	
Pessoal e Encargos Sociais	38.625.295,85	37.836.727,20	26.630.774,58	24.572.352,05	56.597,40	0,00	0,00	
Juros e Encargos da Dívida (XIV)	0,00	0,00	0,00	0,00	0,00	0,00	0,00	
Outras Despesas Correntes	21.178.642,45	17.407.137,19	13.895.611,11	12.870.939,51	342.403,28	0,00	0,00	
Transferências Constitucionais e Legais	0,00	0,00	0,00	0,00	0,00	0,00	0,00	
Demais Despesas Correntes	21.178.642,45	17.407.137,19	13.895.611,11	12.870.939,51	342.403,28	0,00	0,00	
DESPESAS PRIMÁRIAS CORRENTES (XV) = (XIII - XIV)	59.803.938,30	55.243.864,39	40.526.385,69	37.443.291,56	399.000,68	0,00	0,00	
DESPESAS DE CAPITAL (XVI)	7.218.795,55	2.382.850,36	1.684.119,47	1.531.405,65	10.300,42	0,00	0,00	
Investimentos	6.011.383,53	1.175.438,34	732.908,34	580.951,26	10.300,42	0,00	0,00	
Inversões Financeiras	0,00	0,00	0,00	0,00	0,00	0,00	0,00	
Concessão de Empréstimos e Financiamentos (XVII)	0,00	0,00	0,00	0,00	0,00	0,00	0,00	
Aquisição de Título de Capital já Integralizado (XVIII)	0,00	0,00	0,00	0,00	0,00	0,00	0,00	
Aquisição de Título de Crédito (XIX)	0,00	0,00	0,00	0,00	0,00	0,00	0,00	
Demais Inversões Financeiras	0,00	0,00	0,00	0,00	0,00	0,00	0,00	
Amortização da Dívida (XX)	1.207.412,02	1.207.412,02	951.211,13	950.454,39	0,00	0,00	0,00	
DESPESAS PRIMÁRIAS DE CAPITAL (XXI) = (XVI - XVII - XVIII - XIX - XX)	6.011.383,53	1.175.438,34	732.908,34	580.951,26	10.300,42	0,00	0,00	

Continua 2/4

Prefeitura Municipal de Uauá



Município de Uauá - BA
RELATÓRIO RESUMIDO DA EXECUÇÃO ORÇAMENTÁRIA
DEMONSTRATIVO DOS RESULTADOS PRIMÁRIO E NOMINAL
 ORÇAMENTOS FISCAL E DA SEGURIDADE SOCIAL
 JANEIRO A AGOSTO 2020/BIMESTRE JULHO - AGOSTO

Continuação 3/4

DESPESAS PRIMÁRIAS	DOTAÇÃO ATUALIZADA	Até o Bimestre/2020					
		DESPESAS EMPENHADAS	DESPESAS LIQUIDADAS	DESPESAS PAGAS (a)	RESTOS A PAGAR PROCESSADOS PAGOS (b)	RESTOS A PAGAR NÃO PROCESSADOS	
						LIQUIDADOS	PAGOS (c)
RESERVA DE CONTINGÊNCIA (XXII)	610.000,00	0,00	0,00	0,00	0,00	0,00	0,00
DESPESA PRIMÁRIA TOTAL (XXIII) = (XV + XXI + XXII)	66.425.321,83	56.419.302,73	41.259.294,03	38.024.242,82	409.301,10	0,00	0,00
RESULTADO PRIMÁRIO - Acima da Linha (XXIV) = [XIIa - (XXIIIa + XXIIIb + XXIIIc)]	1.843.735,01						
META FISCAL PARA O RESULTADO PRIMÁRIO	VALOR CORRENTE						
Meta fixada no Anexo de Metas Fiscais da LDO para o exercício de referência	750.000,00						
JUROS NOMINAIS	Até o Bimestre/2020						
	VALOR INCORRIDO						
Juros, Encargos e Variações Monetárias Ativos (XXV)	15.123,67						
Juros, Encargos e Variações Monetárias Passivos (XXVI)	0,00						
RESULTADO NOMINAL - Acima da Linha (XXVII) = XXIV + (XXV - XXVI)	1.858.858,68						
META FISCAL PARA O RESULTADO NOMINAL	VALOR CORRENTE						
Meta fixada no Anexo de Metas Fiscais da LDO para o exercício de referência	933.000,00						
ABAIXO DA LINHA							
CÁLCULO DO RESULTADO NOMINAL	SALDO						
		Em 31 Dez 2019(a)			Até o Bimestre/2020(b)		
DÍVIDA CONSOLIDADA (XXVIII)		28.418.834,11			27.468.379,72		
DEDUÇÕES (XXIX)		1.654.272,05			3.323.963,67		
Disponibilidade de Caixa		1.654.272,05			3.323.963,67		
Disponibilidade de Caixa Bruta		3.747.158,55			5.007.549,07		
(-) Restos a Pagar Processados (XXX)		2.092.886,50			1.683.585,40		
Demais Haveres Financeiros		0,00			0,00		
DÍVIDA CONSOLIDADA LÍQUIDA (XXXI) = (XXVIII - XXIX)		26.764.562,06			24.144.416,05		
RESULTADO NOMINAL - Abaixo da Linha (XXXII) = (XXXIa - XXXIb)		2.620.146,01					

Continua 3/4

Prefeitura Municipal de Uauá



Município de Uauá - BA
 RELATÓRIO RESUMIDO DA EXECUÇÃO ORÇAMENTÁRIA
DEMONSTRATIVO DOS RESULTADOS PRIMÁRIO E NOMINAL
 ORÇAMENTOS FISCAL E DA SEGURIDADE SOCIAL
 JANEIRO A AGOSTO 2020/BIMESTRE JULHO - AGOSTO

Continuação 4/4

AJUSTE METODOLÓGICO	Até o Bimestre/2020
VARIAÇÃO SALDO RPP = (XXXIII) = (XXXa - XXXb)	409.301,10
RECEITA DE ALIENAÇÃO DE INVESTIMENTOS PERMANENTES (IX)	0,00
PASSIVOS RECONHECIDOS NA DC (XXXIV)	0,00
VARIAÇÃO CAMBIAL (XXXV)	0,00
PAGAMENTO DE PRECATÓRIOS INTEGRANTES DA DC (XXXVI)	0,00
AJUSTES RELATIVOS AO RPPS (XXXVII)	0,00
OUTROS AJUSTES (XXXVIII)	0,00
RESULTADO NOMINAL AJUSTADO - Abaixo da Linha (XXXIX) = (XXXII - XXXIII - IX + XXXIV + XXXV - XXXVI + XXXVII + XXXVIII)	2.210.844,91
RESULTADO PRIMÁRIO - Abaixo da Linha (XL) = XXXIX - (XXV - XXVI)	2.195.721,24
INFORMAÇÕES ADICIONAIS	PREVISÃO ORÇAMENTÁRIA
SALDO DE EXERCÍCIOS ANTERIORES	0,00
Recursos Arrecadados em Exercícios Anteriores - RPPS	0,00
Superávit Financeiro Utilizado para Abertura e Reabertura de Créditos Adicionais	0,00
RESERVA ORÇAMENTÁRIA DO RPPS	0,00

Prefeitura Municipal de Uauá



Município de Uauá - BA
 RELATÓRIO RESUMIDO DA EXECUÇÃO ORÇAMENTÁRIA
DEMONSTRATIVO DOS RESTOS A PAGAR POR PODER E ÓRGÃO
 ORÇAMENTOS FISCAL E DA SEGURIDADE SOCIAL
 JANEIRO A AGOSTO 2020/BIMESTRE JULHO - AGOSTO

RREO - Anexo 7 (LRF, art. 53, inciso V)

R\$ 1,00

PODER/ÓRGÃO	RESTOS A PAGAR PROCESSADOS					RP NÃO PROCESSADOS					Saldo Total L=(e+k)	
	Inscritos		Pagos (c)	Cancelados (d)	Saldo e = (a+b) - (c+d)	Inscritos		Liquidadados (h)	Pagos (i)	Cancelados (j)		
	Em Exercícios Anteriores (a)	Em 31 de Dezembro de 2019 (b)				Em Exercícios Anteriores (f)	Em 31 de Dezembro de 2019 (g)					
RESTOS A PAGAR (EXCETO INTRA-ORÇAMENTÁRIOS) (I)	1.804.759,56	288.126,94	409.301,10	-	1.683.585,40	296.171,76	-	-	-	-	296.171,76	1.979.757,16
EXECUTIVO	1.804.759,56	288.126,94	409.301,10	0,00	1.683.585,40	296.171,76	0,00	0,00	0,00	0,00	296.171,76	1.979.757,16
ADMINISTRAÇÃO DIRETA	1.804.759,56	288.126,94	409.301,10	0,00	1.683.585,40	296.171,76	0,00	0,00	0,00	0,00	296.171,76	1.979.757,16
COORDENADORIA ENGENHARIA ARQUITETURA P	1.677,70	0,00	0,00	0,00	1.677,70	489,40	0,00	0,00	0,00	0,00	489,40	2.167,10
FUNDO MUNICIPAL DE EDUCAÇÃO	87.737,69	0,00	0,00	0,00	87.737,69	11.641,00	0,00	0,00	0,00	0,00	11.641,00	99.378,69
GABINETE DO PREFEITO	37.716,30	0,00	0,00	0,00	37.716,30	4.000,00	0,00	0,00	0,00	0,00	4.000,00	41.716,30
OUIVORIA GERAL DO MUNICÍPIO - OGM	63.188,65	0,00	0,00	0,00	63.188,65	1.070,00	0,00	0,00	0,00	0,00	1.070,00	64.258,65
PROCURADORIA JURÍDICA DO MUNICÍPIO	68.204,58	0,00	0,00	0,00	68.204,58	3.057,60	0,00	0,00	0,00	0,00	3.057,60	71.262,18
SEC AGRICULTURA, REC HIDRIC, PESCA E DESEN	5.203,52	0,00	420,00	0,00	4.783,52	0,00	0,00	0,00	0,00	0,00	0,00	4.783,52
SEC MUN ADMINISTRACAO, PLANEJAMENTO E FII	73.248,09	0,00	0,00	0,00	73.248,09	2.408,23	0,00	0,00	0,00	0,00	2.408,23	75.656,32
SEC MUN ADMINISTRACAO, PLANEJAMENTO E FII	0,00	4.034,00	4.034,00	0,00	0,00	0,00	0,00	0,00	0,00	0,00	0,00	0,00
SEC MUN ADMINISTRACAO, PLANEJAMENTO E FII	550,00	0,00	0,00	0,00	550,00	0,00	0,00	0,00	0,00	0,00	0,00	550,00
SEC MUN ADMINISTRACAO, PLANEJAMENTO E FII	0,00	12.569,09	12.569,09	0,00	0,00	0,00	0,00	0,00	0,00	0,00	0,00	0,00
SEC MUN ADMINISTRACAO, PLANEJAMENTO E FII	3.675,00	0,00	0,00	0,00	3.675,00	0,00	0,00	0,00	0,00	0,00	0,00	3.675,00
SEC MUN ADMINISTRACAO, PLANEJAMENTO E FII	0,00	5.112,55	5.112,55	0,00	0,00	0,00	0,00	0,00	0,00	0,00	0,00	0,00
SEC MUN ADMINISTRACAO, PLANEJAMENTO E FII	49.269,14	0,00	0,00	0,00	49.269,14	0,00	0,00	0,00	0,00	0,00	0,00	49.269,14
SEC MUN AGRICULT, DESENV AGRÁRIO E REC HÍI	0,00	3.455,80	3.455,80	0,00	0,00	0,00	0,00	0,00	0,00	0,00	0,00	0,00
SEC MUN DE AGRICULT DESENV AGRÁRIO	15.927,65	0,00	0,00	0,00	15.927,65	0,00	0,00	0,00	0,00	0,00	0,00	15.927,65
SEC MUN DE CULTURA E MEIO AMBIENTE	5.256,83	0,00	0,00	0,00	5.256,83	0,00	0,00	0,00	0,00	0,00	0,00	5.256,83
SEC MUN DE CULTURA TURISMO E MEIOAMBIENT	6.844,53	0,00	0,00	0,00	6.844,53	30.261,00	0,00	0,00	0,00	0,00	30.261,00	36.905,53
SEC MUN DE EDUCACAO, ESPORTE, LAZER E JU	218.566,65	213.801,05	205.311,12	0,00	227.056,48	174.270,25	0,00	0,00	0,00	0,00	174.270,25	401.326,73
SEC MUN DE GOV E PREVENÇÃO À VIOLENCIA	595,46	0,00	0,00	0,00	595,46	0,00	0,00	0,00	0,00	0,00	0,00	595,46
SEC MUN DE INFRAESTRUTURA TRANSP E SERV	6.359,89	0,00	0,00	0,00	6.359,89	4.000,00	0,00	0,00	0,00	0,00	4.000,00	10.359,89
SEC MUN DE SAUDE - FUNDO MUNICIPAL	111.798,67	0,00	0,00	0,00	111.798,67	800,00	0,00	0,00	0,00	0,00	800,00	112.598,67
SEC MUN DE TURISMO, ESP, LAZER E JUVENTUDI	1.490,35	0,00	0,00	0,00	1.490,35	0,00	0,00	0,00	0,00	0,00	0,00	1.490,35
SEC MUN DE TURISMO, ESPORTE, LAZER E JUVE	7.240,00	0,00	0,00	0,00	7.240,00	0,00	0,00	0,00	0,00	0,00	0,00	7.240,00
SEC MUN DESENVOLVIMENTO SOCIAL E COMBAT	22.517,95	36.463,45	36.463,45	0,00	22.517,95	6.922,69	0,00	0,00	0,00	0,00	6.922,69	29.440,64
SEC MUN GOVERNO E PREVENÇÃO À VIOLENCIA	3.527,60	0,00	0,00	0,00	3.527,60	0,00	0,00	0,00	0,00	0,00	0,00	3.527,60
SEC MUN INFRAESTRUTURA, TRANSP E SERV PÚ	301.880,19	0,00	56.199,09	0,00	245.681,10	9.568,95	0,00	0,00	0,00	0,00	9.568,95	255.250,05
SEC MUN INFRAESTRUTURA, TRANSP E SERV PÚ	0,00	7.187,09	7.187,09	0,00	0,00	0,00	0,00	0,00	0,00	0,00	0,00	0,00
SEC MUN INFRAESTRUTURA, TRANSP E SERV PÚ	21.077,30	0,00	0,00	0,00	21.077,30	0,00	0,00	0,00	0,00	0,00	0,00	21.077,30
SEC. MUN. DESENV. SOC E COMB. POB - F. ASS. S	9.804,84	0,00	0,00	0,00	9.804,84	24.685,42	0,00	0,00	0,00	0,00	24.685,42	34.490,26
SECRETARIA DE ADMINISTRAÇÃO	3.550,00	0,00	0,00	0,00	3.550,00	0,00	0,00	0,00	0,00	0,00	0,00	3.550,00
SECRETARIA DE PLANEJAMENTO E FINANÇAS	29.499,25	0,00	0,00	0,00	29.499,25	1.800,00	0,00	0,00	0,00	0,00	1.800,00	31.299,25
SECRETARIA MUNICIPAL DE SAÚDE	648.551,83	5.503,91	78.548,91	0,00	575.506,83	21.197,22	0,00	0,00	0,00	0,00	21.197,22	596.704,05

Prefeitura Municipal de Uauá



Município de Uauá - BA
 RELATÓRIO RESUMIDO DA EXECUÇÃO ORÇAMENTÁRIA
DEMONSTRATIVO DOS RESTOS A PAGAR POR PODER E ÓRGÃO
 ORÇAMENTOS FISCAL E DA SEGURIDADE SOCIAL
 JANEIRO A AGOSTO 2020/BIMESTRE JULHO - AGOSTO

RREO - Anexo 7 (LRF, art. 53, inciso V)

R\$ 1,00

PODER/ÓRGÃO	RESTOS A PAGAR PROCESSADOS					RP NÃO PROCESSADOS						
	Inscritos		Pagos (c)	Cancelados (d)	Saldo e = (a+b) - (c+d)	Inscritos		Liquidados (h)	Pagos (i)	Cancelados (j)	Saldo k = (f+g) - (i+j)	Saldo Total L=(e+k)
	Em Exercícios Anteriores (a)	Em 31 de Dezembro de 2019 (b)				Em Exercícios Anteriores (f)	Em 31 de Dezembro de 2019 (g)					
RESTOS A PAGAR (INTRA-ORÇAMENTÁRIOS) (II)	0,00	0,00	0,00	0,00	0,00	0,00	0,00	0,00	0,00	0,00	0,00	0,00
TOTAL (III) = (I + II):	1.804.759,56	288.126,94	409.301,10	0,00	1.683.585,40	296.171,76	0,00	0,00	0,00	0,00	296.171,76	1.979.757,16

FONTE:

Uauá, 19/09/2020

Lindomar de Abreu Dantas
 Prefeito Municipal

Cício Gonçalves G. dos Santos
 Sec Planejamento e Finanças

André Luis Cabral Martins
 CRC - BA 036.528/O-5

Prefeitura Municipal de Uauá



MUNICÍPIO DE UAUÁ - BA
 RELATÓRIO RESUMIDO DA EXECUÇÃO ORÇAMENTÁRIA
DEMONSTRATIVO DAS RECEITAS E DESPESAS COM MANUTENÇÃO E DESENVOLVIMENTO DO ENSINO – MDE
 ORÇAMENTOS FISCAL E DA SEGURIDADE SOCIAL
 JANEIRO A AGOSTO 2020/BIMESTRE JULHO - AGOSTO

RRRO - ANEXO 8 (LDB, art. 72)

R\$ 1,00

RECEITAS DO ENSINO				
RECEITA RESULTANTE DE IMPOSTOS (caput do art. 212 da Constituição)	PREVISÃO INICIAL	PREVISÃO ATUALIZADA (a)	RECEITAS REALIZADAS	
			Até o Bimestre (b)	% (c) = (b/a)x100
1- RECEITAS DE IMPOSTOS	3.493.100,00	3.493.100,00	1.445.921,75	41,39
1.1- Receita Resultante do Imposto sobre a Propriedade Predial e Territorial Urbana - IPTU	99.000,00	99.000,00	75.404,36	76,17
1.1.1- IPTU	37.000,00	37.000,00	23.111,70	62,46
1.1.2- Multas, Juros de Mora, Dívida Ativa e Outros Encargos do IPTU	62.000,00	62.000,00	52.292,66	84,34
1.2- Receita Resultante do Imposto sobre Transmissão Inter Vivos - ITBI	88.200,00	88.200,00	82.383,65	93,41
1.2.1- ITBI	88.200,00	88.200,00	82.383,65	93,41
1.2.2- Multas, Juros de Mora, Dívida Ativa e Outros Encargos do ITBI	-	0,00	0,00	0,00
1.3- Receita Resultante do Imposto sobre Serviços de Qualquer Natureza - ISS	1.397.900,00	1.397.900,00	634.321,99	45,38
1.3.1- ISS	1.366.900,00	1.366.900,00	532.527,00	38,96
1.3.2- Multas, Juros de Mora, Dívida Ativa e Outros Encargos do ISS	31.000,00	31.000,00	101.794,99	328,37
1.4- Receita Resultante do Imposto de Renda Retido na Fonte - IRRF	1.908.000,00	1.908.000,00	653.811,75	34,27
2- RECEITA DE TRANSFERÊNCIAS CONSTITUCIONAIS E LEGAIS	33.031.300,00	33.031.300,00	17.963.320,04	54,38
2.1- Cota-Parte FPM	26.292.300,00	26.292.300,00	14.348.712,40	54,57
2.1.1- Parcela referente à CF, art. 159, I, alínea b	24.272.300,00	24.272.300,00	13.428.597,42	55,32
2.1.2- Parcela referente à CF, art. 159, I, alínea d	990.000,00	990.000,00	0,00	0,00
2.1.3- Parcela referente à CF, art. 159, I, alínea e	1.030.000,00	1.030.000,00	920.114,98	89,33
2.2- Cota-Parte ICMS	6.069.200,00	6.069.200,00	3.225.407,31	53,14
2.3- ICMS-Desoneração – L.C. nº87/1996	18.000,00	18.000,00	0,00	0,00
2.4- Cota-Parte IPI-Exportação	50.400,00	50.400,00	23.780,05	47,18
2.5- Cota-Parte ITR	38.200,00	38.200,00	385,68	1,01
2.6- Cota-Parte IPVA	563.200,00	563.200,00	365.034,60	64,81
2.7- Cota-Parte IOF-Ouro	-	0,00	0,00	0,00
3- TOTAL DA RECEITA DE IMPOSTOS (1 + 2)	36.524.400,00	36.524.400,00	19.409.241,79	53,14
RECEITAS ADICIONAIS PARA FINANCIAMENTO DO ENSINO				
RECEITAS ADICIONAIS PARA FINANCIAMENTO DO ENSINO	PREVISÃO INICIAL	PREVISÃO ATUALIZADA (a)	RECEITAS REALIZADAS	
			Até o Bimestre (b)	% (c) = (b/a)x100
4- RECEITA DA APLICAÇÃO FINANCEIRA DE OUTROS RECURSOS DE IMPOSTOS VINC. AO ENSINO	-	0,00	0,00	0,00
5- RECEITA DE TRANSFERÊNCIAS DO FNDE	1.797.700,00	1.797.700,00	988.232,20	54,97
5.1- Transferências do Salário-Educação	730.000,00	730.000,00	347.702,08	47,63
5.2- Transferências Diretas - PDDE	19.600,00	19.600,00	13.680,00	69,80
5.3- Transferências Diretas - PNAE	646.100,00	646.100,00	379.430,80	58,73
5.4- Transferências Diretas - PNATE	363.000,00	363.000,00	245.934,48	67,75
5.5- Outras Transferências do FNDE	20.000,00	20.000,00	0,00	0,00
5.6- Aplicação Financeira dos Recursos do FNDE	19.000,00	19.000,00	1.484,84	7,81
6- RECEITA DE TRANSFERÊNCIAS DE CONVÊNIOS	-	0,00	0,00	0,00
6.1- Transferências de Convênios	-	0,00	0,00	0,00
6.2- Aplicação Financeira dos Recursos de Convênios	-	0,00	0,00	0,00
7- RECEITA DE OPERAÇÕES DE CRÉDITO	-	0,00	0,00	0,00
8- OUTRAS RECEITAS PARA FINANCIAMENTO DO ENSINO	2.591.600,00	2.591.600,00	146.786,25	5,66
9- TOTAL DAS RECEITAS ADICIONAIS PARA FINANCIAMENTO DO ENSINO (4 + 5 + 6 + 7 + 8)	4.389.300,00	4.389.300,00	1.135.018,45	25,86
FUNDEB				
RECEITAS DO FUNDEB	PREVISÃO INICIAL	PREVISÃO ATUALIZADA (a)	RECEITAS REALIZADAS	
			Até o Bimestre (b)	% (c) = (b/a)x100
10- RECEITAS DESTINADAS AO FUNDEB	6.192.100,00	6.192.100,00	3.403.884,03	54,97
10.1- Cota-Parte FPM Destinada ao FUNDEB – (20% de 2.1.1)	4.854.500,00	4.854.500,00	2.685.719,32	55,32
10.2- Cota-Parte ICMS Destinada ao FUNDEB – (20% de 2.2)	1.213.800,00	1.213.800,00	645.081,30	53,15
10.3- ICMS-Desoneração Destinada ao FUNDEB – (20% de 2.3)	3.600,00	3.600,00	0,00	0,00
10.4- Cota-Parte IPI-Exportação Destinada ao FUNDEB – (20% de 2.4)	-	0,00	0,00	0,00
10.5- Cota-Parte ITR ou ITR Arrecadados Destinados ao FUNDEB – (20% de (1.5 + 2.5))	7.600,00	7.600,00	77,11	1,01
10.6- Cota-Parte IPVA Destinada ao FUNDEB – (20% de 2.6)	112.600,00	112.600,00	73.006,30	64,84
11- RECEITAS RECEBIDAS DO FUNDEB	20.051.300,00	20.051.300,00	11.857.628,00	59,14
11.1- Transferências de Recursos do FUNDEB	15.231.400,00	15.231.400,00	8.427.095,73	55,33
11.2- Complementação da União ao FUNDEB	4.809.900,00	4.809.900,00	3.427.392,39	71,26
11.3- Receita de Aplicação Financeira dos Recursos do FUNDEB	10.000,00	10.000,00	3.139,88	31,40
12- RESULTADO LÍQUIDO DAS TRANSFERÊNCIAS DO FUNDEB (11.1 – 10)	9.039.300,00	9.039.300,00	5.023.211,70	55,57
ACRÉSCIMO RESULTANTE DAS TRANSFERÊNCIAS DO FUNDEB				

Prefeitura Municipal de Uauá



MUNICÍPIO DE UAUÁ - BA
RELATÓRIO RESUMIDO DA EXECUÇÃO ORÇAMENTÁRIA
DEMONSTRATIVO DAS RECEITAS E DESPESAS COM MANUTENÇÃO E DESENVOLVIMENTO DO ENSINO – MDE
ORÇAMENTOS FISCAL E DA SEGURIDADE SOCIAL
JANEIRO A AGOSTO 2020/BIMESTRE JULHO - AGOSTO

Continuação 2/3

DESPESAS DO FUNDEB	DOTAÇÃO INICIAL	DOTAÇÃO ATUALIZADA (d)	DESPESAS EMPENHADAS		DESPESAS LIQUIDADAS	
			Até o Bimestre (e)	% (f)=(e/d)x100	Até o Bimestre (g)	% (h)=(g/d)x100
13- PAGAMENTO DOS PROFISSIONAIS DO MAGISTÉRIO	17.519.200,00	17.519.200,00	17.519.200,00	100,00	11.486.252,10	65,56
13.1- Com Educação Infantil	2.074.000,00	2.147.200,00	2.147.200,00	100,00	1.322.275,49	61,58
13.2- Com Ensino Fundamental	15.445.200,00	15.372.000,00	15.372.000,00	100,00	10.163.976,61	66,12
14- OUTRAS DESPESAS	2.532.100,00	2.532.100,00	1.801.902,01	71,16	886.900,62	35,03
14.1- Com Educação Infantil	1.137.800,00	1.187.800,00	604.954,20	50,93	194.678,59	16,39
14.2- Com Ensino Fundamental	1.394.300,00	1.344.300,00	1.196.947,81	89,04	692.222,03	51,49
15- TOTAL DAS DESPESAS DO FUNDEB (13 + 14)	20.051.300,00	20.051.300,00	19.321.102,01	96,36	12.373.152,72	61,71
DEDUÇÕES PARA FINS DE LIMITE DO FUNDEB					VALOR	
16- RESTOS A PAGAR INSCRITOS NO EXERCÍCIO SEM DISPONIBILIDADE FINANCEIRA DE RECURSOS DO FUNDEB						
16.1 - FUNDEB 60%						
16.2 - FUNDEB 40%						
17- DESPESAS CUSTEADAS COM O SUPERÁVIT FINANCEIRO, DO EXERCÍCIO ANTERIOR, DO FUNDEB						
17.1 - FUNDEB 60%						
17.2 - FUNDEB 40%						
18- TOTAL DAS DEDUÇÕES CONSIDERADAS PARA FINS DE LIMITE DO FUNDEB (16 + 17)					515.524,72	
INDICADORES DO FUNDEB						
19 - TOTAL DAS DESPESAS DO FUNDEB PARA FINS DE LIMITE (15 - 18)						
19.1 - Mínimo de 60% do FUNDEB na Remuneração do Magistério ¹ (13 - (16.1 + 17.1)) / (11) x 100) %						
19.2 - Máximo de 40% em Despesa com MDE, que não Remuneração do Magistério (14 - (16.2 + 17.2)) / (11) x 100) %						
19.3 - Máximo de 5% não Aplicado no Exercício (100 - (19.1 + 19.2)) %						
CONTROLE DA UTILIZAÇÃO DE RECURSOS NO EXERCÍCIO SUBSEQUENTE					VALOR	
20 - RECURSOS RECEBIDOS DO FUNDEB EM 2019 QUE NÃO FORAM UTILIZADOS						
21 - DESPESAS CUSTEADAS COM O SALDO DO ITEM 20 ATÉ O 1º TRIMESTRE DE 2020 ²						
					0,00	
					0,00	
MANUTENÇÃO E DESENVOLVIMENTO DO ENSINO – DESPESAS CUSTEADAS COM A RECEITA RESULTANTE DE IMPOSTOS E RECURSOS DO FUNDEB						
DESPESAS COM AÇÕES TÍPICAS DE MDE	DOTAÇÃO INICIAL	DOTAÇÃO ATUALIZADA (d)	DESPESAS EMPENHADAS		DESPESAS LIQUIDADAS	
			Até o Bimestre (e)	% (f)=(e/d)x100	Até o Bimestre (g)	% (h)=(g/d)x100
22- EDUCAÇÃO INFANTIL	3.385.600,00	3.542.728,25	2.904.178,93	81,98	1.659.899,70	46,85
22.1- Creche	0,00	0,00	0,00	0,00	0,00	0,00
22.1.1- Despesas Custeadas com Recursos do FUNDEB	0,00	0,00	0,00	0,00	0,00	0,00
22.1.2- Despesas Custeadas com Outros Recursos de Impostos	0,00	0,00	0,00	0,00	0,00	0,00
22.2- Pré-escola	0,00	0,00	0,00	0,00	0,00	0,00
22.2.1- Despesas Custeadas com Recursos do FUNDEB	0,00	0,00	0,00	0,00	0,00	0,00
22.2.2- Despesas Custeadas com Outros Recursos de Impostos	0,00	0,00	0,00	0,00	0,00	0,00
23- ENSINO FUNDAMENTAL	20.385.700,00	20.168.571,75	19.554.892,63	96,96	12.938.199,80	64,15
23.1- Despesas Custeadas com Recursos do FUNDEB	16.839.500,00	16.716.300,00	16.568.947,81	99,12	10.856.198,64	64,94
23.2- Despesas Custeadas com Outros Recursos de Impostos	3.526.200,00	3.452.271,75	2.985.944,82	86,49	2.082.001,16	60,31
24- ENSINO MÉDIO	0,00	0,00	0,00	0,00	0,00	0,00
25- ENSINO SUPERIOR	0,00	0,00	0,00	0,00	0,00	0,00
26- ENSINO PROFISSIONAL NÃO INTEGRADO AO ENSINO REGULAR	0,00	0,00	0,00	0,00	0,00	0,00
27- OUTRAS	0,00	0,00	0,00	0,00	0,00	0,00
28- TOTAL DAS DESPESAS COM AÇÕES TÍPICAS DE MDE (22 + 23 + 24 + 25 + 26 + 27)	23.751.300,00	23.711.300,00	22.459.071,56	94,72	14.598.099,50	61,57
DEDUÇÕES CONSIDERADAS PARA FINS DE LIMITE CONSTITUCIONAL					VALOR	
29- RESULTADO LÍQUIDO DAS TRANSFERÊNCIAS DO FUNDEB = (12)						
30 - DESPESAS CUSTEADAS COM A COMPLEMENTAÇÃO DO FUNDEB NO EXERCÍCIO						
31- DESPESAS CUSTEADAS COM O SUPERÁVIT FINANCEIRO, DO EXERCÍCIO ANTERIOR, DO FUNDEB						
32- DESPESAS CUSTEADAS COM O SUPERÁVIT FINANCEIRO, DO EXERCÍCIO ANTERIOR, DE OUTROS RECURSOS DE IMPOSTOS						
33- RESTOS A PAGAR INSCRITOS NO EXERCÍCIO SEM DISPONIBILIDADE FINANCEIRA DE RECURSOS DE IMPOSTOS VINCULADOS AO ENSINO ⁴						
34- CANCELAMENTO, NO EXERCÍCIO, DE RESTOS A PAGAR INSCRITOS COM DISPONIBILIDADE FINANCEIRA DE RECURSOS DE IMPOSTOS VINCULADOS AO ENSINO = (44 j)						
35- TOTAL DAS DEDUÇÕES CONSIDERADAS PARA FINS DE LIMITE CONSTITUCIONAL (29 + 30 + 31 + 32 + 33 + 34)					8.966.128,81	
36- TOTAL DAS DESPESAS PARA FINS DE LIMITE ((22 + 23) - (35))					5.631.970,69	
37- PERCENTUAL DE APLICAÇÃO EM MDE SOBRE A RECEITA LÍQUIDA DE IMPOSTOS ((36) / (3) x 100) % - LIMITE CONSTITUCIONAL 25%						
29,02						
OUTRAS INFORMAÇÕES PARA CONTROLE						
OUTRAS DESPESAS CUSTEADAS COM RECEITAS ADICIONAIS PARA FINANCIAMENTO DO ENSINO	DOTAÇÃO INICIAL	DOTAÇÃO ATUALIZADA (d)	DESPESAS EMPENHADAS		DESPESAS LIQUIDADAS	
			Até o Bimestre (e)	% (f)=(e/d)x100	Até o Bimestre (g)	% (h)=(g/d)x100
38- DESPESAS CUSTEADAS COM A APLICAÇÃO FINANCEIRA DE OUTROS RECURSOS DE IMPOSTOS VINCULADOS AO ENSINO	0,00	0,00	0,00	0,00	0,00	0,00
39 - DESPESAS CUSTEADAS COM A CONTRIBUIÇÃO SOCIAL DO SALÁRIO-EDUCAÇÃO	732.000,00	732.000,00	282.376,69	38,58	215.146,86	29,39
40- DESPESAS CUSTEADAS COM OPERAÇÕES DE CRÉDITO	0,00	0,00	0,00	0,00	0,00	0,00
41- DESPESAS CUSTEADAS COM OUTRAS RECEITAS PARA FINANCIAMENTO DO ENSINO	3.692.500,00	3.709.307,33	1.383.675,05	37,30	617.621,29	16,65
42 - TOTAL DAS OUTRAS DESPESAS CUSTEADAS COM RECEITAS ADICIONAIS PARA FINANCIAMENTO DO ENSINO (38 + 39 + 40 + 41)	4.424.500,00	4.441.307,33	1.666.051,74	37,51	832.768,15	18,75
43- TOTAL GERAL DAS DESPESAS COM MDE (28 + 42)	28.175.800,00	28.152.607,33	24.125.123,30	85,69	15.430.867,65	54,81
RESTOS A PAGAR INSCRITOS COM DISPONIBILIDADE FINANCEIRA DE RECURSOS DE IMPOSTOS VINCULADOS AO ENSINO			SALDO ATÉ O BIMESTRE		CANCELADO EM 2020 (j)	
44- RESTOS A PAGAR DE DESPESAS COM MDE			0,00		0,00	
44.1 - Executadas com Recursos de Impostos Vinculados ao Ensino			0,00		0,00	
44.2 - Executadas com Recursos do FUNDEB			0,00		0,00	

Prefeitura Municipal de Uauá



MUNICÍPIO DE UAUÁ - BA
 RELATÓRIO RESUMIDO DA EXECUÇÃO ORÇAMENTÁRIA
DEMONSTRATIVO DAS RECEITAS E DESPESAS COM MANUTENÇÃO E DESENVOLVIMENTO DO ENSINO – MDE
 ORÇAMENTOS FISCAL E DA SEGURIDADE SOCIAL
 JANEIRO A AGOSTO 2020/BIMESTRE JULHO - AGOSTO

Continuação 3/3

CONTROLE DA DISPONIBILIDADE FINANCEIRA	FUNDEB	SALÁRIO EDUCAÇÃO
45- DISPONIBILIDADE FINANCEIRA EM 31 DE DEZEMBRO DE 2019	832.748,92	28.519,05
46- (+) INGRESSO DE RECURSOS ATÉ O BIMESTRE	11.854.488,12	347.702,08
47- (-) PAGAMENTOS EFETUADOS ATÉ O BIMESTRE	10.834.620,12	215.240,91
47.1 Orçamento do Exercício	10.826.919,74	215.240,91
47.2 Restos a Pagar	7.700,38	0,00
48- (+) RECEITA DE APLICAÇÃO FINANCEIRA DOS RECURSOS ATÉ O BIMESTRE	3.139,88	429,37
49- (=) DISPONIBILIDADE FINANCEIRA ATÉ O BIMESTRE	1.848.056,42	161.409,59
50- (+) Ajustes	0,00	0,00
50.1 (+) Retenções	0,00	0,00
50.2 (-) Valores a recuperar	0,00	0,00
50.3 (+) Outros valores extraorçamentários	0,00	0,00
50.4 (+) Conciliação bancária	0,00	0,00
51- (=) SALDO FINANCEIRO CONCILIADO	1.848.056,42	161.409,59

Uauá, 21/09/2020

Lindomar de Abreu Dantas
 Prefeito Municipal

Clécio Gonçalves G. dos Santos
 Sec Planejamento e Finanças

André Luis Cabral Martins
 CRC - BA 036.528/O-5

FONTE:

- ¹ Limites mínimos anuais a serem cumpridos no encerramento do exercício.
- ² Art. 21, § 2º, Lei 11.494/2007: "Até 5% dos recursos recebidos à conta dos Fundos, inclusive relativos à complementação da União recebidos nos termos do §1º do art. 6º desta Lei, poderão ser utilizados no 1º trimestre do exercício imediatamente subsequente, mediante abertura de crédito adicional."
- ³ Caput do art. 212 da CF/1988
- ⁴ Os valores referentes à parcela dos Restos a Pagar inscritos sem disponibilidade financeira vinculada à educação deverão ser informados somente no RREO do último bimestre do exercício
- ⁵ Limites mínimos anuais a serem cumpridos no encerramento do exercício, no âmbito de atuação prioritária, conforme LDB, art. 11, V.
- ⁶ Nos cinco primeiros bimestres do exercício o acompanhamento poderá ser feito com base na despesa empenhada ou na despesa liquidada. No último bimestre do exercício, o valor deverá corresponder ao total da despesa empenhada.
- ⁷ Essa coluna poderá ser apresentada somente no último bimestre.

Prefeitura Municipal de Uauá



Município de Uauá - BA
 RELATÓRIO RESUMIDO DA EXECUÇÃO ORÇAMENTÁRIA
DEMONSTRATIVO DAS RECEITAS E DESPESAS COM AÇÕES E SERVIÇOS PÚBLICOS DE SAÚDE
 ORÇAMENTOS FISCAL E DA SEGURIDADE SOCIAL
 JANEIRO A AGOSTO 2020/BIMESTRE JULHO - AGOSTO

Página 1/5

RREO - ANEXO 12 (LC 141/2012, art. 35)

R\$ 1,00

RECEITAS RESULTANTES DE IMPOSTOS E TRANSFERÊNCIAS CONSTITUCIONAIS E LEGAIS	PREVISÃO INICIAL	PREVISÃO ATUALIZADA (a)	RECEITAS REALIZADAS	
			Até o Bimestre(b)	%(b/a)*100
RECEITA DE IMPOSTOS LÍQUIDA (I)	3.493.100,00	3.493.100,00	1.445.921,75	41,39
Receita Resultante do Imposto Predial e Territorial Urbano - IPTU	99.000,00	99.000,00	75.404,36	76,17
IPTU	37.000,00	37.000,00	23.111,70	62,46
Multas, Juros de Mora, Dívida Ativa e outros Encargos do IPTU	62.000,00	62.000,00	52.292,66	84,34
Receita Resultante do Imposto Sobre Transmissão de Bens Intervivos - ITBI	88.200,00	88.200,00	82.383,65	93,41
ITBI	88.200,00	88.200,00	82.383,65	93,41
Multas, Juros de Mora, Dívida Ativa e outros Encargos do ITBI	0,00	0,00	0,00	0,00
Receita Resultante do Imposto Sobre Serviços de Qualquer Natureza - ISS	1.397.900,00	1.397.900,00	634.321,99	45,38
ISS	1.366.900,00	1.366.900,00	532.527,00	38,96
Multas, Juros de Mora, Dívida Ativa e outros Encargos do ISS	31.000,00	31.000,00	101.794,99	328,37
Receita Resultante do Imposto sobre a Renda e Proventos de qualquer Natureza Retido na Fonte - IRRF	1.908.000,00	1.908.000,00	653.811,75	34,27
RECEITA DE TRANSFERÊNCIAS CONSTITUCIONAIS E LEGAIS (II)	6.739.000,00	31.011.300,00	17.043.205,06	54,96
Cota-Parte FPM	24.272.300,00	24.272.300,00	13.428.597,42	55,32
Cota-Parte ITR	38.200,00	38.200,00	385,68	1,01
Cota-Parte IPVA	563.200,00	563.200,00	365.034,60	64,81
Cota-Parte ICMS	6.069.200,00	6.069.200,00	3.225.407,31	53,14
Cota-Parte IPI-Exportação	50.400,00	50.400,00	23.780,05	47,18
Compensações Financeiras Provenientes de Impostos e Transferências Constitucionais	18.000,00	18.000,00	0,00	0,00
Desoneração ICMS (LC 87/96)	18.000,00	18.000,00	0,00	0,00
TOTAL DAS RECEITAS RESULTANTES DE IMPOSTOS E TRANSFERÊNCIAS CONSTITUCIONAIS E LEGAIS (III) = I + II	34.504.400,00	34.504.400,00	18.489.126,81	53,58

DESPESAS COM AÇÕES E SERVIÇOS PÚBLICOS DE SAÚDE(ASPS) POR SUBFUNÇÃO E CATEGORIA ECONÔMICA	DOTAÇÃO INICIAL	DOTAÇÃO ATUALIZADA (c)	DESPESAS EMPENHADAS		DESPESAS LIQUIDADAS		DESPESAS PAGAS		Inscritas em Restos a Pagar não Processados (g)
			Até Bimestre (d)	% (d/c)*100	Até Bimestre (e)	% (e/c)*100	Até Bimestre (f)	% (f/c)*100	
ATENÇÃO BÁSICA (IV)	881.000,00	367.700,06	302.438,25	82,25	260.047,47	70,72	239.343,47	65,09	-
Despesas Correntes	874.300,00	367.700,06	302.438,25	82,25	260.047,47	70,72	239.343,47	65,09	-
Despesas de Capital	6.700,00	0,00	0,00	0,00	0,00	0,00	0,00	0,00	-
ASSISTÊNCIA HOSPITALAR E AMBULATORIAL (V)	3.165.000,00	3.584.111,65	3.289.775,37	91,79	2.732.305,11	76,23	2.521.574,15	70,35	-
Despesas Correntes	3.148.200,00	3.584.111,65	3.289.775,37	91,79	2.732.305,11	76,23	2.521.574,15	70,35	-
Despesas de Capital	16.800,00	0,00	0,00	0,00	0,00	0,00	0,00	0,00	-
SUPORTE PROFILÁTICO E TERAPÊUTICO (VI)	11.900,00	59.929,27	32.020,58	53,43	0,00	0,00	0,00	0,00	-
Despesas Correntes	11.900,00	59.929,27	32.020,58	53,43	0,00	0,00	0,00	0,00	-
Despesas de Capital	0,00	0,00	0,00	0,00	0,00	0,00	0,00	0,00	-
VIGILÂNCIA SANITÁRIA (VII)	182.200,00	12.335,43	1.878,00	15,22	1.310,00	10,62	1.310,00	10,62	-
Despesas Correntes	170.200,00	12.335,43	1.878,00	15,22	1.310,00	10,62	1.310,00	10,62	-
Despesas de Capital	12.000,00	0,00	0,00	0,00	0,00	0,00	0,00	0,00	-
VIGILÂNCIA EPIDEMIOLÓGICA (VIII)	0,00	0,00	0,00	0,00	0,00	0,00	0,00	0,00	-
Despesas Correntes	0,00	0,00	0,00	0,00	0,00	0,00	0,00	0,00	-
Despesas de Capital	0,00	0,00	0,00	0,00	0,00	0,00	0,00	0,00	-

Prefeitura Municipal de Uauá



Município de Uauá - BA
 RELATÓRIO RESUMIDO DA EXECUÇÃO ORÇAMENTÁRIA
DEMONSTRATIVO DAS RECEITAS E DESPESAS COM AÇÕES E SERVIÇOS PÚBLICOS DE SAÚDE
 ORÇAMENTOS FISCAL E DA SEGURIDADE SOCIAL
 JANEIRO A AGOSTO 2020/BIMESTRE JULHO - AGOSTO

Página 2/5

DESPESAS COM AÇÕES E SERVIÇOS PÚBLICOS DE SAÚDE(ASPS) POR SUBFUNÇÃO E CATEGORIA ECONÔMICA	DOTAÇÃO INICIAL	DOTAÇÃO ATUALIZADA (c)	DESPESAS EMPENHADAS		DESPESAS LIQUIDADAS		DESPESAS PAGAS		Inscritas em Restos a Pagar não Processados (g)
			Até Bimestre (d)	% (d/c)*100	Até Bimestre (e)	% (e/c)*100	Até Bimestre (f)	% (f/c)*100	
ALIMENTAÇÃO E NUTRIÇÃO (IX)	0,00	0,00	0,00	0,00	0,00	0,00	0,00	0,00	-
Despesas Correntes	0,00	0,00	0,00	0,00	0,00	0,00	0,00	0,00	-
Despesas de Capital	0,00	0,00	0,00	0,00	0,00	0,00	0,00	0,00	-
OUTRAS SUBFUNÇÕES (X)	1.659.900,00	1.855.923,59	1.815.645,80	97,83	1.419.174,67	76,47	1.371.321,16	73,89	-
Despesas Correntes	1.657.900,00	1.855.923,59	1.815.645,80	97,83	1.419.174,67	76,47	1.371.321,16	73,89	-
Despesas de Capital	2.000,00	0,00	0,00	0,00	0,00	0,00	0,00	0,00	-
TOTAL (XI) = (IV + V + VI + VII + VIII + IX + X)	5.900.000,00	5.880.000,00	5.441.758,00	92,55	4.412.837,25	75,05	4.133.548,78	70,30	-

APURAÇÃO DO CUMPRIMENTO DO LIMITE MÍNIMO PARA APLICAÇÃO EM ASPS	DESPESAS EMPENHADAS (d)	DESPESAS LIQUIDADAS (e)	DESPESAS PAGAS (f)
Total das Despesas com ASPS (XII) = (XI)	5.441.758,00	4.412.837,25	4.133.548,78
(-) Restos a Pagar Não Processados Inscritos Indevidamente no Exercício sem Disponibilidade Financeira (XIII)		0,00	0,00
(-) Despesas Custeadas com Recursos Vinculados à Parcela do Percentual Mínimo que não foi Aplicada em ASPS em Exercícios Anteriores (XIV)		0,00	0,00
(-) Despesas Custeadas com Disponibilidade de Caixa Vinculada aos Restos a Pagar Cancelados (XV)		0,00	0,00
(=) VALOR APLICADO EM ASPS (XVI) = (XII - XIII - XIV - XV)	5.441.758,00	4.412.837,25	4.133.548,78
Despesa Mínima a ser Aplicada em ASPS (XVII) = (III) x 15% (LC 141/2012)			2.773.369,02
Despesa Mínima a ser Aplicada em ASPS (XVII) = (III) x % (Lei Orgânica Municipal)			0,00
Diferença entre o Valor Aplicado e a Despesa Mínima a ser Aplicada (XVIII) = (XVI (d ou e) - XVII)	2.668.388,98	1.639.468,23	-
Limite não Cumprido (XIX) = (XVIII) (Quando valor for inferior a zero)	0,00	-	-
PERCENTUAL DA RECEITA DE IMPOSTOS E TRANSFERÊNCIAS CONSTITUCIONAIS E LEGAIS APLICADO EM ASPS (XVI / III)*100 (mínimo de 15% conforme LC nº 141/2012 ou % da Lei Orgânica Municipal)	29,43	23,87	-

CONTROLE DO VALOR REFERENTE AO PERCENTUAL MÍNIMO NÃO CUMPRIDO EM EXERCÍCIOS ANTERIORES PARA FINS DE APLICAÇÃO DOS RECURSOS VINCULADOS CONFORME ARTIGOS 25 E 26 DA LC 141/2012	LIMITE NÃO CUMPRIDO				
	Saldo Inicial (no exercício atual) (h)	Despesas Custeadas no Exercício de Referência			Saldo Final (não aplicado) ¹ (= h - (i ou j))
		Empenhadas (i)	Liquidadas (j)	Pagas (k)	
Diferença de limite não cumprido em 2020	-	-	-	-	-
Diferença de limite não cumprido em 2019	-	-	-	-	-
Diferença de limite não cumprido em Exercícios Anteriores	-	-	-	-	-
TOTAL DA DIFERENÇA DE LIMITE NÃO CUMPRIDO EM EXERCÍCIOS ANTERIORES (XX)	-	-	-	-	-

Prefeitura Municipal de Uauá



Município de Uauá - BA
 RELATÓRIO RESUMIDO DA EXECUÇÃO ORÇAMENTÁRIA
DEMONSTRATIVO DAS RECEITAS E DESPESAS COM AÇÕES E SERVIÇOS PÚBLICOS DE SAÚDE
 ORÇAMENTOS FISCAL E DA SEGURIDADE SOCIAL
 JANEIRO A AGOSTO 2020/BIMESTRE JULHO - AGOSTO

Página 3/5

EXECUÇÃO DE RESTOS A PAGAR										
EXERCÍCIO DO EMPENHO*	Valor Mínimo para aplicação em ASPS (m)	Valor aplicado em ASPS no exercício (n)	Valor aplicado além do limite mínimo (o) = (n - m), se < 0, então (o) = 0	Total Inscrito em RP no exercício (p)	RPNP Insc. Indevidamente no Exercício sem Disp. Financeira q = (XIIIId)	Valor inscrito em RP considerado no Limite (r) = (p - (o + q)) se < 0, então (r) = (0)	Total de RP pagos (s)	Total de RP a pagar (t)	Total de RP cancelados ou prescritos (u)	Diferença entre o valor aplicado além do limite e o total de RP cancelados (v) = ((o + q) - u)
	0,00	0,00	0,00	0,00	0,00	0,00	0,00	0,00	0,00	0,00
TOTAL DOS RESTOS A PAGAR CANCELADOS OU PRESCRITOS ATÉ O FINAL DO EXERCÍCIO ATUAL QUE AFETARAM O CUMPRIMENTO DO LIMITE (XXI)										0,00
TOTAL DOS RESTOS A PAGAR CANCELADOS OU PRESCRITOS ATÉ O FINAL DO EXERCÍCIO ANTERIOR QUE AFETARAM O CUMPRIMENTO DO LIMITE (XXII)										0,00
TOTAL DOS RESTOS A PAGAR CANCELADOS OU PRESCRITOS NO EXERCÍCIO ATUAL QUE AFETARAM O CUMPRIMENTO DO LIMITE (XXIII) = (XXI - XXII)										0,00

CONTROLE DE RESTOS A PAGAR CANCELADOS OU PRESCRITOS CONSIDERADOS PARA FINS DE APLICAÇÃO DA DISPONIBILIDADE DE CAIXA CONFORME ARTIGO 24 §1º E 2º DA LC 141/2012	RESTOS A PAGAR CANCELADOS OU PRESCRITOS				Saldo Final (não aplicado) (aa) = (w - (x + y))
	Saldo Inicial (w)	Despesas Custeadas no Exercício de Referência			
		Empenhadas (x)	Liquidadas (y)	Pagas (z)	
	0,00	0,00	0,00	0,00	0,00
	0,00	0,00	0,00	0,00	0,00
	0,00	0,00	0,00	0,00	0,00
TOTAL DE RESTOS A PAGAR CANCELADOS OU PRESCRITOS A COMPENSAR (XXVII)	0,00	0,00	0,00	0,00	0,00

RECEITAS ADICIONAIS PARA O FINANCIAMENTO DA SAÚDE NÃO COMPUTADAS NO CÁLCULO DO MÍNIMO	PREVISÃO INICIAL	PREVISÃO ATUALIZADA (a)	RECEITAS REALIZADAS	
			Até o Bimestre (b)	% (b/a)*100
RECEITAS DE TRANSFERÊNCIAS PARA A SAÚDE (XXVIII)	5.438.400,00	5.438.400,00	6.473.817,21	119,04
Proveniente da União - Fundo a Fundo	5.438.400,00	5.438.400,00	6.473.817,21	119,04
Proveniente dos Estados	0,00	0,00	0,00	0,00
Proveniente de outros Municípios	0,00	0,00	0,00	0,00
RECEITA DE OPERAÇÕES DE CRÉDITO INTERNAS E EXTERNAS VINCULADAS A SAÚDE (XXIX)	0,00	0,00	0,00	0,00
OUTRAS RECEITAS (XXX)	1.922.000,00	1.922.000,00	21.743,18	1,13
TOTAL DE RECEITAS ADICIONAIS PARA FINANCIAMENTO DA SAÚDE (XXXI) = (XXVIII + XXIX + XXX)	7.360.400,00	7.360.400,00	6.495.560,39	88,25

Prefeitura Municipal de Uauá



Município de Uauá - BA
 RELATÓRIO RESUMIDO DA EXECUÇÃO ORÇAMENTÁRIA
DEMONSTRATIVO DAS RECEITAS E DESPESAS COM AÇÕES E SERVIÇOS PÚBLICOS DE SAÚDE
 ORÇAMENTOS FISCAL E DA SEGURIDADE SOCIAL
 JANEIRO A AGOSTO 2020/BIMESTRE JULHO - AGOSTO

Página 4/5

DESPESAS COM SAÚDE NÃO COMPUTADAS NO CÁLCULO DO MÍNIMO

DESPESAS COM SAÚDE POR SUBFUNÇÕES E CATEGORIA ECONÔMICA NÃO COMPUTADAS NO CÁLCULO DO MÍNIMO	DOTAÇÃO INICIAL	DOTAÇÃO ATUALIZADA (c)	DESPESAS EMPENHADAS		DESPESAS LIQUIDADAS		DESPESAS PAGAS		Inscritas em Restos a Pagar não Processados (g)
			Até Bimestre (d)	% (d/c)*100	Até Bimestre (e)	% (e/c)*100	Até Bimestre (f)	% (f/c)*100	
ATENÇÃO BÁSICA (XXXII)	3.382.900,00	3.770.606,70	3.740.026,76	99,19	3.711.896,36	98,44	3.693.014,32	97,94	-
Despesas Correntes	3.380.400,00	3.770.606,70	3.740.026,76	99,19	3.711.896,36	98,44	3.693.014,32	97,94	-
Despesas de Capital	2.500,00	0,00	0,00	0,00	0,00	0,00	0,00	0,00	-
ASSISTÊNCIA HOSPITALAR E AMBULATORIAL (XXXIII)	2.370.700,00	3.660.504,48	2.527.919,40	69,06	2.090.612,06	57,11	2.082.777,72	56,90	-
Despesas Correntes	2.365.700,00	3.560.504,48	2.513.389,40	70,59	2.090.612,06	58,72	2.082.777,72	58,50	-
Despesas de Capital	5.000,00	100.000,00	14.530,00	14,53	0,00	0,00	0,00	0,00	-
SUORTE PROFILÁTICO E TERAPÊUTICO (XXXIV)	24.000,00	0,00	0,00	0,00	0,00	0,00	0,00	0,00	-
Despesas Correntes	23.400,00	0,00	0,00	0,00	0,00	0,00	0,00	0,00	-
Despesas de Capital	600,00	0,00	0,00	0,00	0,00	0,00	0,00	0,00	-
VIGILÂNCIA SANITÁRIA (XXXV)	1.588.600,00	1.560.022,67	309.022,67	19,81	285.128,15	18,28	285.128,15	18,28	-
Despesas Correntes	188.600,00	309.022,67	309.022,67	100,00	285.128,15	92,27	285.128,15	92,27	-
Despesas de Capital	1.400.000,00	1.251.000,00	0,00	0,00	0,00	0,00	0,00	0,00	-
VIGILÂNCIA EPIDEMIOLÓGICA (XXXVI)	0,00	0,00	0,00	0,00	0,00	0,00	0,00	0,00	-
Despesas Correntes	0,00	0,00	0,00	0,00	0,00	0,00	0,00	0,00	-
Despesas de Capital	0,00	0,00	0,00	0,00	0,00	0,00	0,00	0,00	-
ALIMENTAÇÃO E NUTRIÇÃO (XXXVII)	0,00	0,00	0,00	0,00	0,00	0,00	0,00	0,00	-
Despesas Correntes	0,00	0,00	0,00	0,00	0,00	0,00	0,00	0,00	-
Despesas de Capital	0,00	0,00	0,00	0,00	0,00	0,00	0,00	0,00	-
OUTRAS SUBFUNÇÕES (XXXVIII)	24.800,00	900,00	900,00	100,00	900,00	100,00	900,00	100,00	-
Despesas Correntes	24.800,00	900,00	900,00	100,00	900,00	100,00	900,00	100,00	-
Despesas de Capital	0,00	0,00	0,00	0,00	0,00	0,00	0,00	0,00	-
TOTAL DAS DESPESAS NÃO COMPUTADAS NO CÁLCULO DO MÍNIMO (XXXIX) = (XXXII + XXXIII + XXXIV + XXXV + XXXVI + XXXVII + XXXVIII)	7.391.000,00	8.992.033,85	6.577.868,83	73,15	6.088.536,57	67,71	6.061.820,19	67,41	-

Prefeitura Municipal de Uauá



Município de Uauá - BA
 RELATÓRIO RESUMIDO DA EXECUÇÃO ORÇAMENTÁRIA
DEMONSTRATIVO DAS RECEITAS E DESPESAS COM AÇÕES E SERVIÇOS PÚBLICOS DE SAÚDE
 ORÇAMENTOS FISCAL E DA SEGURIDADE SOCIAL
 JANEIRO A AGOSTO 2020/BIMESTRE JULHO - AGOSTO

Página 5/5

DESPESAS TOTAIS COM SAÚDE EXECUTADAS COM RECURSOS PRÓPRIOS E COM RECURSOS TRANSFERIDOS DE OUTROS ENTES	DOTAÇÃO INICIAL	DOTAÇÃO ATUALIZADA (c)	DESPESAS EMPENHADAS		DESPESAS LIQUIDADAS		DESPESAS PAGAS		Inscritas em Restos a Pagar não Processados (g)
			Até Bimestre (d)	% (d/c)x100	Até Bimestre (e)	% (e/c)x100	Até Bimestre (f)	% (f/c)x100	
ATENÇÃO BÁSICA (XL) = (IV + XXXII)	4.263.900,00	4.138.306,76	4.042.465,01	97,68	3.971.943,83	95,98	3.932.357,79	95,02	-
ASSISTÊNCIA HOSPITALAR E AMBULATORIAL (XLI) = (V + XXXIII)	5.535.700,00	7.534.616,13	6.107.694,77	81,06	5.020.819,75	66,64	4.802.254,45	63,74	-
SUORTE PROFILÁTICO E TERAPÊUTICO (XLII) = (VI + XXXIV)	35.900,00	59.929,27	32.020,58	53,43	0,00	0,00	0,00	0,00	-
VIGILÂNCIA SANITÁRIA (XLIII) = (VII + XXXV)	1.770.800,00	1.572.358,10	310.900,67	19,77	286.438,15	18,22	286.438,15	18,22	-
VIGILÂNCIA EPIDEMIOLÓGICA (XLIV) = (VIII + XXXVI)	0,00	0,00	0,00	0,00	0,00	0,00	0,00	0,00	-
ALIMENTAÇÃO E NUTRIÇÃO (XLV) = (IX + XXXVII)	0,00	0,00	0,00	0,00	0,00	0,00	0,00	0,00	-
OUTRAS SUBFUNÇÕES (XLVI) = (X + XXXVIII)	1.684.700,00	1.856.823,59	1.816.545,80	97,83	1.420.074,67	76,48	1.372.221,16	73,90	-
TOTAL DAS DESPESAS COM SAÚDE (XLVII) = (XI + XXXIX)	13.291.000,00	15.162.033,85	12.309.626,83	81,19	10.699.276,40	70,57	10.393.271,55	68,55	-
(+) Despesas executadas com recursos provenientes das transferências de recursos de outros entes ²	0,00	0,00	0,00	0,00	0,00	0,00	0,00	0,00	-
TOTAL DAS DESPESAS EXECUTADAS COM RECURSOS PRÓPRIOS(XLVIII)	13.291.000,00	15.162.033,85	12.309.626,83	81,19	10.699.276,40	70,57	10.393.271,55	68,55	-

FONTE:

¹ Nos cinco primeiros bimestres do exercício, o acompanhamento será feito com base na despesa liquidada. No último bimestre do exercício, o valor deverá corresponder ao total da despesa empenhada.
² Até o exercício de 2018, o controle da execução dos restos a pagar considerava apenas os valores dos restos a pagar não processados (regra antiga). A partir do exercício de 2019, o controle da execução dos restos a pagar considera os restos a pagar processados e não processados (regra nova).
³ Essas despesas são consideradas executadas pelo ente transferidor.

Uauá, 19/09/2020

Lindomar de Abreu Dantas
 Prefeito Municipal

Clécio Gonçalves G. dos Santos
 Sec Planejamento e Finanças

André Luís Cabral Martins
 CRC - BA 036.528/O-5

Prefeitura Municipal de Uauá



Município de Uauá - BA
RELATÓRIO RESUMO DA EXECUÇÃO ORÇAMENTÁRIA
DEMONSTRATIVO DAS PARCERIAS PÚBLICO - PRIVADAS
 ORÇAMENTOS FISCAL E DA SEGURIDADE SOCIAL
 JANEIRO A AGOSTO 2020/BIMESTRE JULHO - AGOSTO

RREO - Anexo 13 (Lei nº 11.079, de 30.12.2004, arts. 22, 25 e 28)

R\$ 1,00

IMPACTOS DAS CONTRATAÇÕES DE PPP	SALDO TOTAL EM 31 DE DEZEMBRO DO EXERCÍCIO ANTERIOR	REGISTROS EFETUADOS EM 2020											
		No Bimestre	Até o Bimestre										
TOTAL DE ATIVOS	-	0,00	0,00										
Ativos Constituídos pela SPE	-	0,00	0,00										
TOTAL DE PASSIVOS	-	0,00	0,00										
Obrigações decorrentes de Ativos Constituídos pela SPE	-	0,00	0,00										
Provisões de PPP	-	0,00	0,00										
Outros passivos	-	0,00	0,00										
ATOS POTENCIAIS PASSIVOS	-	0,00	0,00										
Obrigações contratuais	-	0,00	0,00										
Riscos não Provisionados	-	0,00	0,00										
Garantias Concedidas	-	0,00	0,00										
Outros Passivos Contingentes	-	0,00	0,00										

DESPESAS DE PPP	EXERCÍCIO ANTERIOR	EXERCÍCIO CORRENTE	2021	2022	2023	2024	2025	2026	2027	2028	2029
DO ENTE FEDERADO, EXCETO ESTATAIS NÃO DEPENDENTES (I) = (I.1 + I.2)	-	0,00	0,00	0,00	0,00	0,00	0,00	0,00	0,00	0,00	0,00
Contratadas (I.1)	-	-	0,00	0,00	0,00	0,00	0,00	0,00	0,00	0,00	0,00
A contratar (I.2)	-	-	-	-	-	-	-	-	-	-	-
DAS ESTATAIS NÃO-DEPENDENTES (II) = (II.1 + II.2)	-	0,00	0,00	0,00	0,00	0,00	0,00	0,00	0,00	0,00	0,00
A contratar (II.2)	-	-	-	-	-	-	-	-	-	-	-
TOTAL DAS DESPESAS DE PPP (III) = (I + II)	-	0,00	0,00	0,00	0,00	0,00	0,00	0,00	0,00	0,00	0,00
RECEITA CORRENTE LÍQUIDA (RCL) (IV)	-	63.865.079,41	-	-	-	-	-	-	-	-	-
TOTAL DAS DESPESAS CONSIDERADAS PARA O LIMITE (I)	-	0,00	-	-	-	-	-	-	-	-	-
TOTAL DAS DESPESAS CONSIDERADAS PARA O LIMITE / RCL (%) (V) = (I / IV)	-	0,00	-	-	-	-	-	-	-	-	-

Uauá, 19/09/2020

Lindomar de Abreu Dantas
 Prefeito Municipal

Cício Gonçalves G. dos Santos
 Sec. Planejamento e Finanças

André Luís Cabral Martins
 CRC - BA 036.528/O-5

Prefeitura Municipal de Uauá



Município de Uauá - BA

DEMONSTRATIVO SIMPLIFICADO DO RELATÓRIO RESUMIDO DA EXECUÇÃO ORÇAMENTÁRIA ORÇAMENTOS FISCAL E DA SEGURIDADE SOCIAL JANEIRO A AGOSTO 2020/BIMESTRE JULHO - AGOSTO

LRF, Art. 48 - Anexo 14

R\$ 1,00

BALANÇO ORÇAMENTÁRIO		Até o Bimestre		
RECEITAS				
Previsão Inicial				66.000.000,00
Previsão Atualizada				66.000.000,00
Receitas Realizadas				40.292.402,60
Déficit Orçamentário				1.918.102,56
Saldos de Exercícios Anteriores (Utilizados para Créditos Adicionais)				0,00
DESPESAS				
Dotação Inicial				66.000.000,00
Créditos Adicionais				1.632.733,85
Dotação Atualizada				67.632.733,85
Despesas Empenhadas				57.626.714,75
Despesas Liquidadas				42.210.505,16
Despesas pagas				38.974.697,21
Superávit Orçamentário				0,00
DESPESAS POR FUNÇÃO / SUBFUNÇÃO		Até o Bimestre		
Despesas Empenhadas		57.626.714,75		
Despesas Liquidadas		42.210.505,16		
RECEITA CORRENTE LÍQUIDA - RCL		Até o Bimestre		
Receita Corrente Líquida		59.907.863,54		
Receita Corrente Líquida Ajustada para Cálculo dos Limites de Endividamento		59.907.863,54		
Receita Corrente Líquida Ajustada para Cálculo dos Limites da Despesa com Pessoal		59.907.863,54		
RECEITAS E DESPESAS DO REGIME PRÓPRIO DE PREVIDÊNCIA DOS SERVIDORES		Até o Bimestre		
Regime Próprio de Previdência dos Servidores - PLANO PREVIDENCIÁRIO				
Receitas Previdenciárias Realizadas		0,00		
Despesas Previdenciárias Empenhadas		0,00		
Despesas Previdenciárias Liquidadas		0,00		
Resultado Previdenciário		0,00		
Regime Próprio de Previdência dos Servidores - PLANO FINANCEIRO				
Receitas Previdenciárias Realizadas		0,00		
Despesas Previdenciárias Empenhadas		0,00		
Despesas Previdenciárias Liquidadas		0,00		
Resultado Previdenciário		0,00		
RESULTADOS NOMINAL E PRIMÁRIO		Meta Fixada no Anexo de Metas Fiscais da LDO (a)	Resultado Apurado até o Bimestre (b)	% em Relação à Meta (b/a)
Resultado Nominal		933.000,00	1.858.858,68	199,23
Resultado Primário		750.000,00	1.843.735,01	245,83
RESTOS A PAGAR POR PODER E MINISTÉRIO PÚBLICO	Inscrição	Cancelamento até o Bimestre	Pagamento até o Bimestre	Saldo a Pagar
RESTOS A PAGAR NÃO-PROCESSADOS	296.171,76	0,00	0,00	296.171,76
EXECUTIVO	296.171,76	0,00	0,00	296.171,76
RESTOS A PAGAR PROCESSADOS	2.092.886,50	0,00	409.301,10	1.683.585,40
EXECUTIVO	2.092.886,50	0,00	409.301,10	1.683.585,40
TOTAL:	2.389.058,26	0,00	409.301,10	1.979.757,16

Continua 1/2

Prefeitura Municipal de Uauá



Município de Uauá - BA

Continuação 2/2

DEMONSTRATIVO SIMPLIFICADO DO RELATÓRIO RESUMIDO DA EXECUÇÃO ORÇAMENTÁRIA ORÇAMENTOS FISCAL E DA SEGURIDADE SOCIAL JANEIRO A AGOSTO 2020/BIMESTRE JULHO - AGOSTO

LRF, Art. 48 - Anexo 14

R\$ 1,00

DESPESAS COM MANUTENÇÃO E DESENVOLVIMENTO DO ENSINO	Valor apurado até o Bimestre	Limites Constitucionais Anuais		
		% Mínimo a Aplicar no Exercício	% Aplicado até o Bimestre	
Mínimo Anual de 25% das Receitas de Impostos na Manutenção e Desenvolvimento do Ensino	5.631.970,69	25%	29,02	
Mínimo Anual de 60% do FUNDEB na Remuneração do Magistério com Educação Infantil e Ensino Fundamental	11.486.252,10	60%	96,87	
RECEITAS DE OPERAÇÕES DE CRÉDITO E DESPESAS DE CAPITAL		Valor apurado até o Bimestre	Saldo não Realizado	
Receitas de Operações de Crédito		0,00		
Despesa de Capital Líquida		2.382.850,36	4.835.945,19	
PROJEÇÃO ATUARIAL DOS REGIMES DE PREVIDÊNCIA	2020	2030	2040	2055
Plano Previdenciário				
Receitas Previdenciárias	0,00	0,00	0,00	0,00
Despesas Previdenciárias	0,00	0,00	0,00	0,00
Resultado Previdenciário	0,00	0,00	0,00	0,00
Plano Financeiro				
Receitas Previdenciárias	0,00	0,00	0,00	0,00
Despesas Previdenciárias	0,00	0,00	0,00	0,00
Resultado Previdenciário	0,00	0,00	0,00	0,00
RECEITA DA ALIENAÇÃO DE ATIVOS E APLICAÇÃO DOS RECURSOS		Valor apurado até o Bimestre	Saldo a Realizar	
Receita de Capital Resultante da Alienação de Ativos		2.820,21	57.179,79	
Aplicação dos Recursos da Alienação de Ativos		0,00	0,00	
DESPESAS COM AÇÕES E SERVIÇOS PÚBLICOS DE SAÚDE	Valor apurado até o Bimestre	Limite Constitucional Anual		
		% Mínimo a Aplicar no Exercício	% Aplicado até o Bimestre	
Despesas com Ações e Serviços Públicos de Saúde executadas com recursos de impostos	4.412.837,25	15,00	23,87	
DESPESAS DE CARÁTER CONTINUADO DERIVADAS DE PPP		Valor apurado no exercício corrente		
Total das despesas/RCL (%)		0,00		

FONTE:

Nota: Durante o exercício, somente as despesas liquidadas são consideradas executadas. No encerramento do exercício, as despesas não liquidadas inscritas em restos a pagar não processados são também consideradas executadas. Dessa forma, para maior transparência, as despesas executadas estão segregadas em:

- . a) Despesas liquidadas, consideradas aquelas em que houve a entrega do material ou serviço, nos termos do art. 63 da Lei 4.320/64;
- . b) Despesas empenhadas mas não liquidadas, inscritas em Restos a Pagar não processados, consideradas liquidadas no encerramento do exercício, por força do art.35, inciso II da Lei 4.320/64.

Uauá, 21/09/2020

Lindomar de Abreu Dantas
Prefeito Municipal

Clécio Gonçalves G. dos Santos
Sec Planejamento e Finanças

André Luís Cabral Martins
CRC - BA 036.528/O-5

Prefeitura Municipal de Uauá



ESTADO DA BAHIA
PREFEITURA MUNICIPAL DE UAUÁ

Data: 11/09/2020

Período de 01/07/2020 até 31/08/2020

Relação das Despesas com Sentenças Judiciais - 4º Bimestre 2020

Data	Valor	U.O.	Projeto/Ativ.	Elemento	Empenho	Liquidação	Fornecedor
------	-------	------	---------------	----------	---------	------------	------------

NÃO HOUVE PAGAMENTOS NO PERÍODO

Total Geral: 0,00
Número de Processos: 0

Lindomar de Abreu Dantas
Prefeito Municipal

Clécio Gonçalves G. dos Santos
Sec Planejamento e Finanças

André Luís Cabral Martins
CRC - BA 036.528/O-5

Prefeitura Municipal de Uauá

Relatório de Gestão Fiscal (Rgf)



Município de Uauá - BA
 RELATÓRIO DA GESTÃO FISCAL
 DEMONSTRATIVO CONSOLIDADO DA DESPESA COM PESSOAL
 ORÇAMENTOS FISCAL E DA SEGURIDADE SOCIAL
 SETEMBRO/2019 A AGOSTO/2020

RGF - ANEXO 1 (LRF art. 55, inciso I, alínea "a")

R\$ 1,00

DESPESAS COM PESSOAL	DESPESAS EXECUTADAS (Últimos 12 Meses)												TOTAL (01/2019 a 12/2020) (a)	INSCRITAS EM RESTOS A PAGAR NÃO PROCESSADOS (b)	
	LIQUIDADAS														
	Set/2019	Out/2019	Nov/2019	Dez/2019	Jan/2020	Fev/2020	Mar/2020	Abr/2020	Mai/2020	Jun/2020	Jul/2020	Ago/2020			
DESPESA BRUTA COM PESSOAL (I)	3.004.301,99	4.799.526,16	2.956.190,73	4.642.773,27	3.490.846,08	2.623.915,95	4.546.762,77	144.837,68	2.769.290,27	2.757.996,32	2.799.780,94	5.003.083,79	39.139.305,95	0,00	
Pessoal Ativo	2.814.930,10	4.628.012,74	2.464.181,15	4.585.790,84	3.481.599,61	2.547.369,40	4.426.263,32	15.772,39	2.707.475,40	2.639.383,36	2.687.553,75	4.903.983,14	37.902.321,20	0,00	
Vencimentos, Vantagens e Outras Despesas Variáveis	2.814.930,10	4.628.012,74	2.464.181,15	4.585.790,84	3.481.599,61	2.547.369,40	4.426.263,32	15.772,39	2.707.475,40	2.639.383,36	2.687.553,75	4.903.983,14	37.902.321,20	0,00	
Obrigações Patronais	0,00	0,00	0,00	0,00	0,00	0,00	0,00	0,00	0,00	0,00	0,00	0,00	0,00	0,00	
Benefícios Previdenciários	0,00	0,00	0,00	0,00	0,00	0,00	0,00	0,00	0,00	0,00	0,00	0,00	0,00	0,00	
Pessoal Inativo e Pensionista	0,00	0,00	0,00	0,00	0,00	0,00	0,00	0,00	0,00	0,00	0,00	0,00	0,00	0,00	
Aposentadorias, Reserva e Reformas	0,00	0,00	0,00	0,00	0,00	0,00	0,00	0,00	0,00	0,00	0,00	0,00	0,00	0,00	
Pensões	0,00	0,00	0,00	0,00	0,00	0,00	0,00	0,00	0,00	0,00	0,00	0,00	0,00	0,00	
Outros Benefícios Previdenciários	0,00	0,00	0,00	0,00	0,00	0,00	0,00	0,00	0,00	0,00	0,00	0,00	0,00	0,00	
Outras desp. de pessoal decor. contratos terceiri. ou contratação forma indireta (§ 1º do art. 18 da LRF)	189.371,89	171.513,42	92.009,58	56.982,43	9.246,47	76.546,55	120.499,45	129.065,29	61.814,87	118.612,96	112.227,19	99.100,65	1.236.984,75	0,00	
DESPESAS NÃO COMPUTADAS (§ 1º do art. 19 da LRF) (II)	0,00	367,71	0,00	-3.190,72	3.350.436,04	33.185,38	0,00	0,00	0,00	0,00	0,00	0,00	3.380.798,41	0,00	
Indenizações por Demissão e Incentivos à Demissão Voluntária	0,00	0,00	0,00	0,00	0,00	0,00	0,00	0,00	0,00	0,00	0,00	0,00	0,00	0,00	
Decorrentes de Decisão Judicial de período anterior ao da apuração	0,00	367,71	0,00	4.068,53	0,00	0,00	0,00	0,00	0,00	0,00	0,00	0,00	4.436,24	0,00	
Despesas de Exercícios Anteriores de período anterior ao da apuração	0,00	0,00	0,00	-7.259,25	3.350.436,04	33.185,38	0,00	0,00	0,00	0,00	0,00	0,00	3.376.362,17	0,00	
Inativos e Pensionistas com Recursos Vinculados	0,00	0,00	0,00	0,00	0,00	0,00	0,00	0,00	0,00	0,00	0,00	0,00	0,00	0,00	
DESPESA LÍQUIDA COM PESSOAL (III) = (I) - (II)	3.004.301,99	4.799.158,45	2.956.190,73	4.645.963,99	148.410,04	2.590.730,97	4.546.762,77	144.837,68	2.769.290,27	2.757.996,32	2.799.780,94	5.003.083,79	35.758.507,54	0,00	
APURAÇÃO DO CUMPRIMENTO DO LIMITE LEGAL		VALOR		% SOBRE ARCL											
RECEITA CORRENTE LÍQUIDA - RCL (IV)		59.907.863,54		-											
(-) Transferências obrigatórias da União relativas às emendas individuais (art. 166-A, § 1º, da CF) (V)		0,00		-											
(-) Transferências obrigatórias da União relativas às emendas de bancada (art. 166, § 16, da CF) (VI)		0,00		-											
RECEITA CORRENTE LÍQUIDA AJUSTADA PARA CÁLCULO DOS LIMITES DA DESPESA COM PESSOAL (VII) = (IV - V - VI)		59.907.863,54		-											
DESPESA TOTAL COM PESSOAL - DTP (VIII) = (III) + (II) b)		35.758.507,54		59,69											
LIMITE MÁXIMO (IX) (incisos I, II e III, art. 20 da LRF)		32.350.246,31		54,00											
LIMITE PRUDENCIAL (X) = (0,95 x IX) (parágrafo único do art. 22 da LRF)		30.732.733,99		51,30											
LIMITE DE ALERTA (XI) = (0,90 x IX) (inciso II do § 1º do art. 20 da LRF)		29.115.221,68		48,60											

FONTE:

Prefeitura Municipal de Uauá



MUNICÍPIO DE UAUÁ - BA
RELATÓRIO DA GESTÃO FISCAL
DEMONSTRATIVO DA DÍVIDA CONSOLIDADA LÍQUIDA
ORÇAMENTOS FISCAL E DA SEGURIDADE SOCIAL
JANEIRO A AGOSTO 2020

RGF – ANEXO 2 (LRF, art. 55, inciso I, alínea "b")

R\$ 1,00

DÍVIDA CONSOLIDADA	SALDO DO EXERCÍCIO ANTERIOR	SALDO DO EXERCÍCIO DE 2020		
		Até o 1º Quadrimestre	Até o 2º Quadrimestre	Até o 3º Quadrimestre
DÍVIDA CONSOLIDADA - DC (I)	28.418.834,11	27.805.113,69	27.468.379,72	0,00
Dívida Mobiliária	0,00	0,00	0,00	0,00
Dívida Contratual	23.073.614,55	23.073.614,55	23.073.614,55	0,00
Empréstimos	0,00	0,00	0,00	0,00
Internos	0,00	0,00	0,00	0,00
Externos	0,00	0,00	0,00	0,00
Reestruturação da Dívida de Estados e Municípios	0,00	0,00	0,00	0,00
Financiamentos	0,00	0,00	0,00	0,00
Internos	0,00	0,00	0,00	0,00
Externos	0,00	0,00	0,00	0,00
Parcelamento e Renegociação de Dívidas	23.073.614,55	23.073.614,55	23.073.614,55	0,00
De Tributos	0,00	0,00	0,00	0,00
De Contribuições Previdenciárias	23.059.803,66	23.059.803,66	23.059.803,66	0,00
De Demais Contribuições Sociais	0,00	0,00	0,00	0,00
Do FGTS	0,00	0,00	0,00	0,00
Com Instituição Não Financeira	13.810,89	13.810,89	13.810,89	0,00
Demais Dívidas Contratuais	0,00	0,00	0,00	0,00
Precatórios Posteriores a 05/05/2000 (Inclusive) - Vencidos e não P	771.958,20	771.958,20	771.958,20	0,00
Outras Dívidas	4.573.261,36	3.959.540,94	3.622.806,97	0,00
DEDUÇÕES (II)	1.654.272,05	2.567.513,68	3.323.963,67	0,00
Disponibilidade de Caixa	1.654.272,05	2.567.513,68	3.323.963,67	0,00
Disponibilidade de Caixa Bruta	3.747.158,55	4.322.516,85	5.007.549,07	0,00
(-) Restos a Pagar Processados (Exceto Precatórios)	2.092.886,50	1.755.003,17	1.683.585,40	0,00
Demais Haveres Financeiros	0,00	0,00	0,00	0,00
DÍVIDA CONSOLIDADA LÍQUIDA (DCL) (III) = (I - II)	26.764.562,06	25.237.600,01	24.144.416,05	0,00
RECEITA CORRENTE LÍQUIDA - RCL (IV)	60.492.510,30	61.640.616,21	59.907.863,54	0,00
(-) Transferências obrigatórias da União relativas às emendas individuais (art. 166-A, § 1º, da CF) (V)	0,00	0,00	0,00	0,00
RECEITA CORRENTE LÍQUIDA AJUSTADA PARA CÁLCULO DOS LIMITES DE ENDIVIDAMENTO (VI) = (IV - V)	60.492.510,30	61.640.616,21	59.907.863,54	0,00
% da DC sobre a RCL AJUSTADA (I/VI)	46,98%	45,11%	45,85%	0,00%
% da DCL sobre a RCL AJUSTADA (III/VI)	44,24%	40,94%	40,30%	0,00%
LIMITE DEFINIDO POR RESOLUÇÃO DO SENADO FEDERAL - 120%	72.591.012,36	73.968.739,45	71.889.436,25	0,00
LIMITE DE ALERTA (inciso III do § 1º do art. 59 da LRF) - 108%	65.331.911,12	66.571.865,51	64.700.492,62	0,00

OUTROS VALORES NÃO INTEGRANTES DA DC	SALDO DO EXERCÍCIO ANTERIOR	SALDO DO EXERCÍCIO DE 2020		
		Até o 1º Quadrimestre	Até o 2º Quadrimestre	Até o 3º Quadrimestre
PRECATÓRIOS ANTERIORES A 05/05/2000	0,00	0,00	0,00	0,00
PRECATÓRIOS POSTERIORES A 05/05/2000	0,00	0,00	0,00	0,00
PASSIVO ATUARIAL	0,00	0,00	0,00	0,00
INSUFICIÊNCIA FINANCEIRA	0,00	0,00	0,00	0,00
DEPÓSITOS E CONSIGNAÇÕES SEM CONTRAPARTIDA	8.638.832,13	8.893.425,42	9.109.160,01	0,00
RP NÃO-PROCESSADOS	296.171,76	30.167.095,51	15.712.381,35	0,00
ANTECIPAÇÕES DE RECEITA ORÇAMENTÁRIA - ARO	0,00	0,00	0,00	0,00
DÍVIDA CONTRATUAL DE PPP	0,00	0,00	0,00	0,00
APROPRIAÇÃO DE DEPÓSITOS JUDICIAIS	32,58	32,58	32,58	0,00

1. Se o saldo apurado for negativo, ou seja, se o total da Disponibilidade de Caixa Bruta for menor que Restos a Pagar Processados, esse saldo negativo não deverá ser informado nessa linha, mas sim na linha da "Insuficiência Financeira", no quadro "Outros Valores não integrantes da Dívida Consolidada". Assim, quando o cálculo de Disponibilidade de Caixa for negativo, o valor dessa linha deverá ser (0) "zero".

FONTE:

Continua 1/2

Prefeitura Municipal de Uauá



MUNICÍPIO DE UAUÁ - BA
RELATÓRIO DA GESTÃO FISCAL
DEMONSTRATIVO DA DÍVIDA CONSOLIDADA LÍQUIDA
ORÇAMENTOS FISCAL E DA SEGURIDADE SOCIAL
JANEIRO A AGOSTO 2020

Continuação 2/2

2. Refere-se aos precatórios posteriores a 05/05/2000 que, em cumprimento ao disposto no artigo 100 da Constituição Federal, ainda não foram incluídos no orçamento ou constam no orçamento e ainda não foram pagos. Ao final do exercício em que esses precatórios foram incluídos ou que deveriam ter sido incluídos, os valores deverão compor a linha "Precatórios Posteriores a 05/05/2000 (inclusive) - Vencidos e não pagos".

FONTE:

Praça Praça Belarmino José Rodrigues | S/N | Centro | Uauá-Ba

www.pmuaua.ba.ipmbrasil.org.br

Este documento foi assinado digitalmente por SERASA Experian
E9BE7976C1A53F77D581B4D9B9E019D7

Prefeitura Municipal de Uauá



MUNICÍPIO DE UAUÁ - BA
RELATÓRIO DE GESTÃO FISCAL
DEMONSTRATIVO DAS GARANTIAS E CONTRAGARANTIAS DE VALORES
ORÇAMENTOS FISCAL E DA SEGURIDADE SOCIAL
JANEIRO A AGOSTO DE 2020

RGF – Anexo 3 (LRF, art. 55, inciso I, alínea "c" e art. 40, § 1º)

R\$ 1,00

GARANTIAS CONCEDIDAS	SALDO DO EXERCÍCIO ANTERIOR	SALDO DO EXERCÍCIO DE 2020		
		Até o 1º Quadrimestre	Até o 2º Quadrimestre	Até o 3º Quadrimestre
AOS ESTADOS (I)				
Em Operações de Crédito Externas	0,00	0,00	0,00	0,00
Em Operações de Crédito Interna	0,00	0,00	0,00	0,00
AOS MUNICÍPIOS (II)				
Em Operações de Crédito Externas	0,00	0,00	0,00	0,00
Em Operações de Crédito Interna	0,00	0,00	0,00	0,00
ÀS ENTIDADES CONTROLADAS (III)				
Em Operações de Crédito Externas	0,00	0,00	0,00	0,00
Em Operações de Crédito Interna	0,00	0,00	0,00	0,00
POR MEIO DE FUNDOS E PROGRAMAS (IV)	0,00	0,00	0,00	0,00
TOTAL GARANTIAS CONCEDIDAS (V) = (I + II + III + IV)	0,00	0,00	0,00	0,00
RECEITA CORRENTE LÍQUIDA - RCL (VI)	60.492.510,30	61.640.616,21	59.907.863,54	0,00
(-) Transferências obrigatórias da União relativas às emendas individuais (art. 166-A, § 1º, da CF) (VII)	0,00	0,00	0,00	0,00
RECEITA CORRENTE LÍQUIDA AJUSTADA PARA CÁLCULO DOS LIMITES DE ENDIVIDAMENTO (VIII) = (VI - VII)	60.492.510,30	61.640.616,21	59.907.863,54	0,00
% do TOTAL DAS GARANTIAS sobre a RCL AJUSTADA (V/VIII)	0,00	0,00	0,00	0,00
LIMITE DEFINIDO POR RESOLUÇÃO DO SENADO FEDERAL - 22%	13.308.352,27	13.560.935,57	13.179.729,98	0,00
LIMITE DE ALERTA (inciso III do §1º do art. 59 da LRF) - 19,8%	11.977.517,04	12.204.842,01	11.861.756,98	0,00

CONTRAGARANTIAS RECEBIDAS	SALDO DO EXERCÍCIO ANTERIOR	SALDO DO EXERCÍCIO DE 2020		
		Até o 1º Quadrimestre	Até o 2º Quadrimestre	Até o 3º Quadrimestre
DOS ESTADOS (VII)				
Em Garantia às operações de Crédito Externas	0,00	0,00	0,00	0,00
Em Garantia às operações de Crédito Internas	0,00	0,00	0,00	0,00
DOS MUNICÍPIOS (VIII)				
Em Garantia às operações de Crédito Externas	0,00	0,00	0,00	0,00
Em Garantia às operações de Crédito Internas	0,00	0,00	0,00	0,00
DAS ENTIDADES CONTROLADAS (IX)				
Em Garantia às operações de Crédito Externas	0,00	0,00	0,00	0,00
Em Garantia às operações de Crédito Internas	0,00	0,00	0,00	0,00
EM GARANTIAS POR MEIO DE FUNDOS E PROGRAMAS (X)	0,00	0,00	0,00	0,00
TOTAL CONTRAGARANTIAS RECEBIDAS (XI) = (VII + VIII + IX + X)	0,00	0,00	0,00	0,00

MEDIDAS CORRETIVAS:

FONTES:

Prefeitura Municipal de Uauá



MUNICÍPIO DE UAUÁ - BA
RELATÓRIO DE GESTÃO FISCAL
DEMONSTRATIVO DAS OPERAÇÕES DE CRÉDITO
ORÇAMENTOS FISCAL E DA SEGURIDADE SOCIAL
JANEIRO A AGOSTO 2020/QUADRIMESTRE MAIO - AGOSTO

RGF – ANEXO 4 (LRF, art. 55, inciso I, alínea "d" e inciso III alínea "c")

R\$ 1,00

OPERAÇÕES DE CRÉDITO	VALOR REALIZADO	
	No Quadrimestre de referência	Até o Quadrimestre de referência (a)
Mobiliária	0,00	0,00
Interna	0,00	0,00
Externa	0,00	0,00
Contratual	0,00	0,00
Interna	0,00	0,00
Empréstimo	0,00	0,00
Aquisição Financiada de Bens e Arrendamento Mercantil Financeiro	0,00	0,00
Antecipação de Receita pela Venda a Termo de Bens e Serviços	0,00	0,00
Assunção, Reconhecimento e Confissão de Dívidas (LRF, art. 29, § 1º)	0,00	0,00
Operações de crédito não sujeitas ao limite para fins de contratação	0,00	0,00
Externa	0,00	0,00
Empréstimo	0,00	0,00
Aquisição Financiada de Bens e Arrendamento Mercantil Financeiro	0,00	0,00
Antecipação de Receita pela Venda a Termo de Bens e Serviços	0,00	0,00
Assunção, Reconhecimento e Confissão de Dívidas (LRF, art. 29, § 1º)	0,00	0,00
Operações de crédito não sujeitas ao limite para fins de contratação	0,00	0,00
TOTAL (III)	0,00	0,00

APURAÇÃO DO CUMPRIMENTO DOS LIMITES	VALOR	% SOBRE A RCL
RECEITA CORRENTE LÍQUIDA - RCL (IV)	59.907.863,54	—
(-) Transferências obrigatórias da União relativas às emendas individuais (art. 166-A, § 1º, da CF)	0,00	—
RECEITA CORRENTE LÍQUIDA AJUSTADA PARA CÁLCULO DOS LIMITES DE ENDIVIDAMENTO (VI) = (IV - V)	59.907.863,54	—
OPERAÇÕES VEDADAS(VII)	0,00	0,00
TOTAL CONSIDERADO PARA FINS DA APURAÇÃO DO CUMPRIMENTO DO LIMITE (VIII) = (IIIa + VII - Ia - IIa)	0,00	0,00
LIMITE GERAL DEFINIDO POR RESOLUÇÃO DO SENADO FEDERAL PARA AS OPERAÇÕES DE CRÉDITO EXTERNAS E INTERNAS	9.585.258,17	16,00
LIMITE DE ALERTA (inciso III do §1º do art. 59 da LRF) - 14,4%	8.626.732,35	14,40
OPERAÇÕES DE CRÉDITO POR ANTECIPAÇÃO DA RECEITA ORÇAMENTÁRIA	0,00	0,00
LIMITE DEFINIDO POR RESOLUÇÃO DO SENADO FEDERAL PARA AS OPERAÇÕES DE CRÉDITO POR ANTECIPAÇÃO DA RECEITA ORÇAMENTÁRIA	4.193.550,45	7,00

OUTRAS OPERAÇÕES QUE INTEGRAM DÍVIDA CONSOLIDADA	VALOR REALIZADO	
	No Quadrimestre de referência	Até o Quadrimestre de referência (a)
Parcelamentos de Dívidas	0,00	0,00
Tributos	0,00	0,00
Contribuições Previdenciárias	0,00	0,00
FGTS	0,00	0,00
Operações de reestruturação e recomposição do principal de dívidas	0,00	0,00

FONTE:

Prefeitura Municipal de Uauá



MUNICÍPIO DE UAUÁ - BA
 RELATÓRIO DA GESTÃO FISCAL
DEMONSTRATIVO CONSOLIDADO SIMPLIFICADO DO RELATÓRIO DE GESTÃO FISCAL
 ORÇAMENTOS FISCAL E DA SEGURIDADE SOCIAL
 Até o 2º Quadrimestre de 2020

L.R.F., Artigo 48 - Anexo 6

R\$ 1,00

RECEITA CORRENTE LÍQUIDA	VALOR ATÉ O QUADRIMESTRE/SEMESTRE	
Receita Corrente Líquida	59.907.863,54	
Receita Corrente Líquida Ajustada para Cálculo dos Limites de Endividamento	59.907.863,54	
Receita Corrente Líquida Ajustada para Cálculo dos Limites da Despesa com Pessoal	59.907.863,54	
DESPESAS COM PESSOAL	VALOR	% SOBRE A RCL AJUSTADA
Despesa Total com Pessoal - DTP	35.758.507,54	59,69
Limite Máximo (incisos I, II e III, art. 20 da LRF) - <%>	32.350.246,31	54,00
Limite Prudencial (parágrafo único, art. 22 da LRF) - <%>	30.732.733,99	51,30
Limite de Alerta (inciso II do §1º do art. 59 da LRF) - <%>	29.115.221,68	48,60
DÍVIDA CONSOLIDADA	VALOR	% SOBRE A RCL
Dívida Consolidada Líquida	24.144.416,05	45,85
Limite Definido por Resolução do Senado Federal	71.889.436,25	120,00
GARANTIA DE VALORES	VALOR	% SOBRE A RCL
Total das Garantias Concedidas	0,00	0
Limite Definido por Resolução do Senado Federal	13.179.729,98	22,00
OPERAÇÕES DE CRÉDITO	VALOR	% SOBRE A RCL
Operações de Crédito Internas e Externas	0,00	0,00
Limite Definido pelo Senado Federal para Operações de Crédito Externas e Internas	9.585.258,17	16,00
Operações de Crédito por Antecipação da Receita	0,00	0,00
Limite Definido pelo Senado Federal para Operações de Crédito por Antecipação da Receita	4.193.550,45	7,00
RESTOS A PAGAR	RESTOS A PAGAR EMPENHADOS E NÃO LIQUIDADOS DO EXERCÍCIO	DISPONIBILIDADE DE CAIXA LÍQUIDA (APÓS A INSCRIÇÃO EM RESTOS A PAGAR NÃO PROCESSADOS DO EXERCÍCIO)
Valor Total	0,00	0,00

FONTE:

Prefeitura Municipal de Uauá

Outros



PREFEITURA MUNICIPAL DE UAUÁ ESTADO DA BAHIA

TÍTULO Nº0036/2020

RECONHECIMENTO DE DOMÍNIO PARTICULAR

O **PREFEITO DO MUNICÍPIO DE UAUÁ**, Estado da Bahia, tendo em vista os dispositivos da Lei Municipal nº 540, de 09 de janeiro de 2015, regulamentada pelo Decreto nº 448 de 16 de dezembro de 2015, considerando o que consta do **PROCESSO DE RECONHECIMENTO DE DOMÍNIO PARTICULAR Nº 0036/2020**, na modalidade alienação, outorga a **EDUARDO RIBEIRO DE CARVALHO TINÓCO MELO**, brasileiro, maior, capaz, solteiro, estudante, RG nº 21.295.872.08 SSP/BA, inscrito no CPF sob o nº 054.528.225-00, residente na Praça São João Batista, s/n, Centro, município de Uauá, Estado da Bahia, Título Definitivo de um terreno urbano com inscrição imobiliária nº 01.03.034.0105.001 e área de 4.091,17 m² (quatro mil e noventa e um metros e dezessete centímetros quadrados), sendo 75,00 m (setenta e cinco metros) de frente; 80,00 m (oitenta metros) de fundo; 70,00 m (setenta metros) na lateral direita; e 40,00 m (quarenta metros) na lateral esquerda; no valor de R\$ 30.000,00 (trinta mil reais); com coordenadas geodésicas: Latitude: 9°50'2.05" Sul e Longitude: 39°28'49,61" Oeste; localizado na Rua Cavachão, s/n, Loteamento Parque São João Batista, Bairro Populares, nesta cidade de Uauá, estado da Bahia, com limites e confrontações seguintes: lateral direita: José Alberto Pereira de Moura; lateral esquerda: Associação Atlética Banco do Brasil - AABB; frente: Rua Cavachão; e fundo: José Jackson da Silva. Desmembrado do Título de Reconhecimento de Domínio Particular, registrado na Matrícula nº 551, as fls.76 do Livro 02, no Cartório de Registro de Imóveis, Hipotecas, Títulos e Documentos das Pessoas Jurídicas da Comarca de Uauá, Estado da Bahia.

Planta com memorial descritivo e coordenadas UTM anexos ao presente Título.

GABINETE DO PREFEITO MUNICIPAL DE UAUÁ, 09 de setembro de 2020.

Lindomar de Abreu Dantas
PREFEITO MUNICIPAL

Código de segurança: {0236C8F3-02C9-44E9-8F0B-54479A08511A}



RDM

Praça Praça Belarmino José Rodrigues | S/N | Centro | Uauá-Ba

www.pmuaua.ba.ipmbrasil.org.br

Este documento foi assinado digitalmente por SERASA Experian
3FBF43864A370890A0660778216168EE

Prefeitura Municipal de Uauá

Página 1 de 2

MEMORIAL DESCRITIVO

Imóvel : LOTE URBANO
Proprietário : EDUARDO RIBEIRO DE CARVALHO TINOCO MELO
Município : UAUÁ U.F: BA - BR
Comarca : UAUÁ, BAHIA.
Área (m²) : 4.091,17
Área (ha) : 0,4091
Perímetro (m) : 264.41

LIMITES e CONFRONTANTES: Inicia-se a descrição deste perímetro no ponto **P01**, de coordenadas geográfica Latitude 9°50'2.05"S e longitude 39°28'49.61"O e Coordenadas UTM N 8.912.914,00m e E 447.318,00m; deste segue confrontando com a propriedade de RUA CAVACHÃO, com azimute de 152°03'23,83" por uma distância de 75,00m, até o ponto **P02**, de coordenadas N 8.912.847,74m e E 447.353,15m ; deste segue confrontando com a propriedade de JOSÉ ALBERTO PEREIRA DE MOURA, com azimute de 242°34'11,52" por uma distância de 70,00m, até o ponto **P03**, de coordenadas N 8.912.815,77m e E 447.291,55m ; deste segue confrontando com a propriedade de JOSÉ JACKSON DA SILVA, com azimute de 353°36'52,75" por uma distância de 80,01m, até o ponto **P04**, de coordenadas N 8.912.895,28m e E 447.282,65m ; deste segue confrontando com a propriedade de A. A. B. B., com azimute de 62°06'08,75" por uma distância de 40,00m, até o ponto **P01**, onde teve início essa descrição.

Todas as coordenadas aqui descritas estão georreferenciadas ao sistema geodésico brasileiro e encontra-se representadas no sistema UTM, referenciadas ao meridiano central 39WGr, tendo como DATUM o SIGAS2000. Todos os azimutes e distancias área e perímetros foram calculados no plano UTM.

UAUÁ, 04/07/2019



Responsável Técnico: TIAGO GONÇALVES BARBOSA

ENGENHEIRO CIVIL - CREA-BA:051858776-2

Prefeitura Municipal de Uauá



LEVANTAMENTO PLANIALTIMÉTRICO

Imóvel: Lote Urbano

EDUARDO RIBEIRO DE CARVALHO TINOCO MELO
CPF: 054.538.225-00

Endereço: RUA CAVACHÃO, N°00

Data:
04/07/2019

Município: Uauá - Ba
Comarca: Uauá Estado: Bahia

Formato:
A4

Responsável Técnico:
TIAGO GONÇALVES BARBOSA
Eng.Civil: TIAGO GONÇALVES BARBOSA
CREA-BA:051858776-2

Desenhador:

Coordenada: UTM
Datum: SIRGAS2000
m.c -39Wgr - Zona: 24L

Área em m²
4.108,6 m²

Perímetro em metros:
265,00 m

Escala: 1/1000 Prancha: Unica

Proprietário:
EDUARDO R. DE C. TINOCO MELO
CPF: 054.538.225-00

Prefeitura Municipal de Uauá



PREFEITURA MUNICIPAL DE UAUÁ ESTADO DA BAHIA

TÍTULO Nº0037/2020

RECONHECIMENTO DE DOMÍNIO PARTICULAR

O PREFEITO DO MUNICÍPIO DE UAUÁ, Estado da Bahia, tendo em vista os dispositivos da Lei Municipal nº 540, de 09 de janeiro de 2015, regulamentada pelo Decreto nº 448 de 16 de dezembro de 2015, considerando o que consta do **PROCESSO DE RECONHECIMENTO DE DOMÍNIO PARTICULAR Nº 0037/2020**, na modalidade alienação, outorga a **VERAILDO DE SOUZA DIAS**, brasileiro, maior, capaz, solteiro, funcionário público, RG nº 04.676.180-20 SSP/BA, inscrito no CPF sob o nº 393.267.725-00, residente na Rua Antônio Conselheiro, s/n, Bairro Alto do Conselheiro, município de Uauá, Estado da Bahia, Título Definitivo de um terreno urbano com inscrição imobiliária nº 01.04.011.0496.001 e área de 450,86 m² (quatrocentos e cinquenta metros e oitenta e seis centímetros quadrados), sendo 20,00 m (vinte metros) de frente; 19,00 m (dezenove metros) de fundo; 23,00 m (vinte e três metros) na lateral direita; e 23,70 m (vinte e três metros e setenta centímetros) na lateral esquerda; no valor de R\$ 25.000,00 (vinte e cinco mil reais); com coordenadas geodésicas: Latitude: 9°50'23" Sul e Longitude: 39°29'08" Oeste; localizado na Rua Antônio Conselheiro, s/n, Alto do Conselheiro, nesta cidade de Uauá, estado da Bahia, com limites e confrontações seguintes: lateral direita: Carlos Augusto Souza; lateral esquerda: Sueli Sobrinho Cardoso; frente: Rua Antonio Conselheiro; e fundo: Rua Antonio Conselheiro. Desmembrado do Título de Reconhecimento de Domínio Particular, registrado na Matrícula nº 551, as fls.76 do Livro 02, no Cartório de Registro de Imóveis, Hipotecas, Títulos e Documentos das Pessoas Jurídicas da Comarca de Uauá, Estado da Bahia.

Planta com memorial descritivo e coordenadas UTM anexos ao presente Título.

GABINETE DO PREFEITO MUNICIPAL DE UAUÁ, 09 de setembro de 2020.

Lindomar de Abreu Dantas
PREFEITO MUNICIPAL

Código de segurança: {B9D9EAA4-0B36-4F98-B8C3-A839F29069D9}



Prefeitura Municipal de Uauá



MEMORIAL DESCRITIVO

PROPRIETÁRIO(A): VERAILDO DE SOUZA DIAS
PROPRIEDADE: TERRENO
MUNICÍPIO-UF: Uauá-Bahia
ENDEREÇO: RUA ALTO DO CONSELHEIRO, S/Nº, ALTO DO CONSELHEIRO

DISTRITO: ZONA URBANA
ÁREA (M2): 450,86
PERÍMETRO (m): 85,70

Limites e Confrontações:

- Frente: RUA ANTONIO CONSELHEIRO;
- Direita: CARLOS AUGUSTO SOUZA;
- Esquerda: SUELI SOBRINHO CARDOSO;
- Fundo: RUA ANTONIO CONSELHEIRO.

DESCRIÇÃO DO PERÍMETRO

Inicia-se a descrição deste perímetro no vértice P1, georreferenciado no Sistema Geodésico Brasileiro, DATUM - SIRGAS2000, MC-39°W, de coordenadas N 8.912.281,094m e E 446.757,426m, de latitude 9° 50' 23" S e Longitude 39° 29' 08" Oeste; deste segue confrontando com a propriedade de CARLOS AUGUSTO SOUZA, com azimute de 134°47'19" por uma distância de 23,00m até o vértice P2, de coordenadas N 8.912.264,890m e E 446.773,749m; deste segue confrontando com a propriedade de RUA ANTONIO CONSELHEIRO, com azimute de 214°19'01" por uma distância de 19,00m até o vértice P3, de coordenadas N 8.912.249,198m e E 446.763,037m; deste segue confrontando com a propriedade de SUELI SOBRINHO CARDOSO, com azimute de 312°04'28" por uma distância de 23,70m até o vértice P4, de coordenadas N 8.912.265,079m e E 446.745,445m; deste segue confrontando com a propriedade de RUA ANTONIO CONSELHEIRO, com azimute de 36°47'58" por uma distância de 20,00m até o vértice P1, de coordenadas N 8.912.281,094m e E 446.757,426m, ponto inicial da descrição deste perímetro de 85,70 m.

Todas as coordenadas aqui descritas estão georreferenciadas ao Sistema Geodésico Brasileiro e encontram-se representadas no Sistema UTM, referenciadas ao Meridiano Central nº 39 WGr, tendo como Datum o SIRGAS2000. Todos os azimutes e distâncias, área e perímetro foram calculados no plano de projeção UTM.

Uauá, 11/08/2020.



VERAILDO DE SOUZA DIAS
CPF: 393.267.725-00

Isaque do Vale F. Silva
Engenheiro Civil
CREA-SE 271674499-8

ISAQUE DO VALE FERREIRA SILVA
CREA nº 271674499-8

Prefeitura Municipal de Uauá

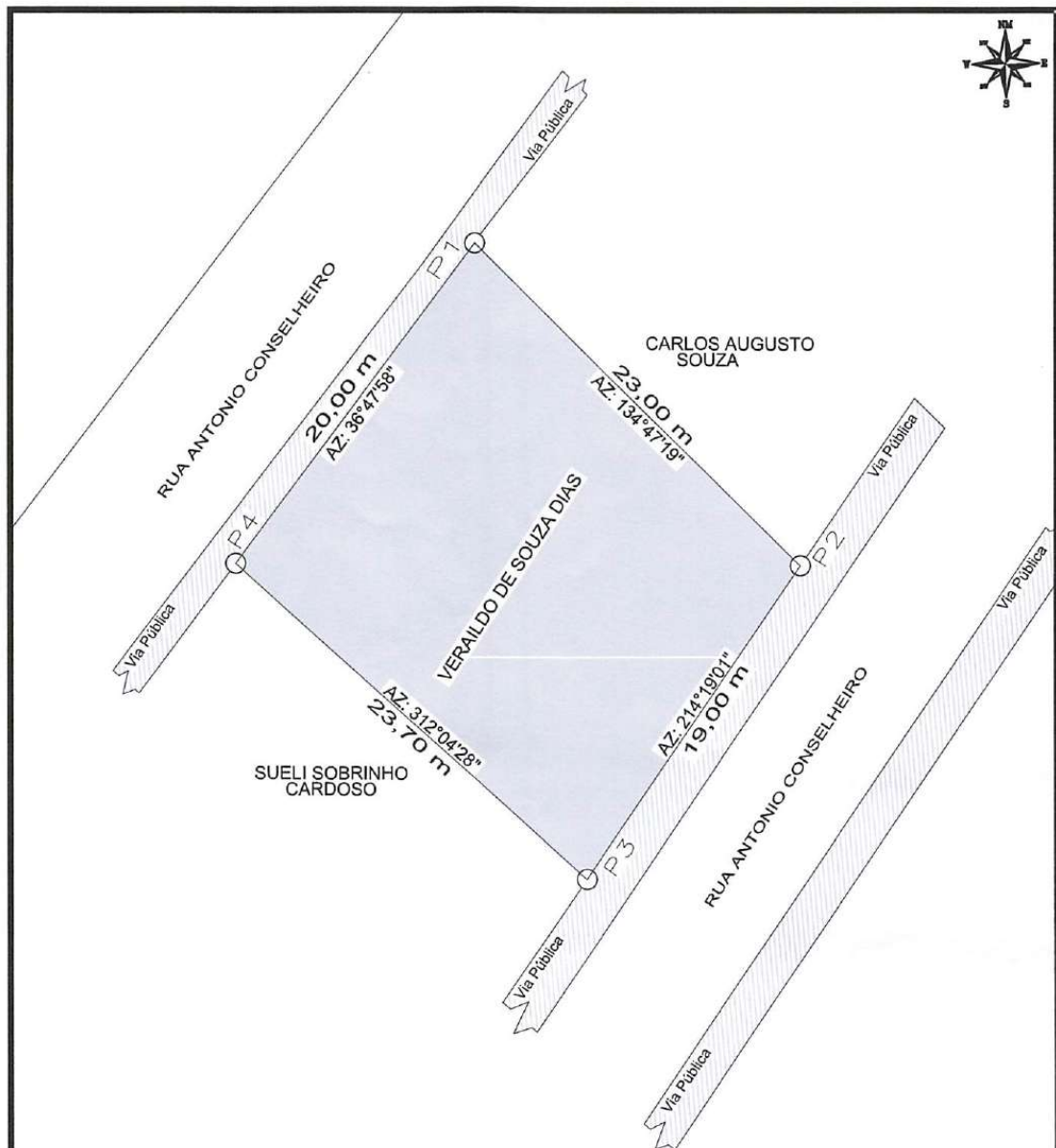

LEVANTAMENTO PLANIMETRICO

VÉRTICE	COORDENADAS		
	NORTE	ESTE	DIST(m)
P1	8912281.0936	446757.4256	23,00
P2	8912264.89	446773.75	19,00
P3	8912249.20	446763.04	23,70
P4	8912265.08	446745.45	20,00

Imovel: RUA ANTONIO CONSELHEIRO
 Proprietário(a): VERAILDO DE SOUZA DIAS
 CPF: 393.267.725-00 RG: 04.676.180-20 SSP/BA
 Município/UF: UAUÁ - BAHIA Bairro: ALTO DO CONSELHEIRO



Isaque do Vale F. Silva
 Engenheiro Civil
 RESPONSÁVEL TÉCNICO CREA-SE 271674499-8

Isaque
 ISAAQUE DO VALE FERREIRA SILVA
 CREA: nº 271674499-8

PROPRIETÁRIO

Veraildo de Souza Dias
 VERAILDO DE SOUZA DIAS
 CPF Nº: 393.267.725-00

ESCALA: 1:250	ÁREAS: 450,86 m²	ÁREA CONSTRUIDA: 0,00 m²	DESENHO: DOUGLAS RAMOS	DATA: 11/08/2020	FOLHA: A4 01/001
SISTEMA GEODÉSICO: Coordenada: UTM Datum: SIRGAS2000 M.C -39Wgr Fuso: 24L					

Prefeitura Municipal de Uauá



PREFEITURA MUNICIPAL DE UAUÁ ESTADO DA BAHIA

TÍTULO Nº0038/2020

RECONHECIMENTO DE DOMÍNIO PARTICULAR

O PREFEITO DO MUNICÍPIO DE UAUÁ, Estado da Bahia, tendo em vista os dispositivos da Lei Municipal nº 540, de 09 de janeiro de 2015, regulamentada pelo Decreto nº 448 de 16 de dezembro de 2015, considerando o que consta do **PROCESSO DE RECONHECIMENTO DE DOMÍNIO PARTICULAR Nº 0038/2020**, na modalidade alienação, outorga a **EUZEBIO CARDOSO RIBEIRO**, brasileiro, maior, capaz, solteiro, administrador, RG nº 05.983.733-06 SSP/BA, inscrito no CPF sob o nº 665.084.445-49, residente na Av. Prefeito Pedro Ribeiro, s/n, Centro, município de Uauá, Estado da Bahia, Título Definitivo de um terreno urbano com inscrição imobiliária nº 01.01.007.0010.001 e área de 78,01 m² (setenta e oito metros e um centímetro quadrados), sendo 13,54 m (treze metros e cinquenta e quatro centímetros) de frente; 13,69 m (treze metros e sessenta e nove centímetros) de fundo; 4,59 m (quatro metros e cinquenta e nove centímetros) na lateral direita; e 7,13 m (sete metros e treze centímetros) na lateral esquerda; no valor de R\$ 30.000,00 (trinta mil reais); com coordenadas geodésicas: Latitude: 9°50'25.05" Sul e Longitude: 39°28'54.26" Oeste; localizado na Av. Prefeito Pedro Ribeiro, nº 108, Centro, nesta cidade de Uauá, estado da Bahia, com limites e confrontações seguintes: lateral direita: beco; lateral esquerda: Paulo Sérgio de Santana Souza; frente: Av. Prefeito Pedro Ribeiro; e fundo: Alzira Evangelista da Silva. Desmembrado do Título de Reconhecimento de Domínio Particular, registrado na Matrícula nº 551, as fls.76 do Livro 02, no Cartório de Registro de Imóveis, Hipotecas, Títulos e Documentos das Pessoas Jurídicas da Comarca de Uauá, Estado da Bahia.

Planta com memorial descritivo e coordenadas UTM anexos ao presente Título.

GABINETE DO PREFEITO MUNICIPAL DE UAUÁ, 09 de setembro de 2020.

Lindomar de Abreu Dantas
PREFEITO MUNICIPAL

Código de segurança: {D4E10B79-78BE-44BC-8DF7-1EC6D7094203}



Prefeitura Municipal de Uauá



Projetos de Engenharia, Loteamentos, Geoprocessamento, Topografia
Maquete Digital, Regularização de Imóveis e Assessoria
Rua Jerônimo Rodrigues Ribeiro, nº142 - Centro - Uauá - Bahia
7499949 - 9475 - Contato: azimuthtecnologiaengenharia@gmail.com

MEMORIAL DESCRITIVO

IMÓVEL: LOTE URBANO INSCRIÇÃO MUNICIPAL Nº: 01.01.007.0010.001

PROPRIETÁRIO(A): EUZÉBIO CARDOSO RIBEIRO **CPF:** 665.084.445-49

MATRICULA: **MUNICÍPIO:** UAUÁ-BA

ÁREA(m²): 78,01 **PERÍMETRO (m):** 38,95

LIMITES E CONFRONTAÇÕES

NORTE: AV. PEDRO RIBEIRO

LESTE: BECO DA SÃO LUIZ

SUL: ALZIRA EVANGELISTA DA SILVA

OESTE: PAULO SÉRGIO DE SANTANA SOUZA

DESCRIÇÃO DO PERÍMETRO

Inicia-se a descrição deste perímetro no vértice **P01**, de coordenadas geográficas Latitude: 9°50'25.05"S Longitude: 39°28'54.26"O e UTM N 8.912.214,56m e E 447.172,10m; deste segue confrontando com AV. PEDRO RIBEIRO no quadrante Nordeste, com azimute de 96°37'22,18" por uma distância de 13,54m até o vértice **P02**, de coordenadas N 8.912.213,00m e E 447.185,55m; deste segue confrontando com BECO DA SÃO LUIZ no quadrante Nordeste, com azimute de 166°56'48,57" por uma distância de 4,59m até o vértice **P03**, de coordenadas N 8.912.208,53m e E 447.186,59m; deste segue confrontando com ALZIRA EVANGELISTA DA SILVA no quadrante Sudeste, com azimute de 265°36'23,16" por uma distância de 13,69m até o vértice **P04**, de coordenadas N 8.912.207,48m e E 447.172,94m; deste segue confrontando com PAULO SERGIO DE SANTANA SOUZA no quadrante Sudoeste, com azimute 353°16'09,33" por uma distância de 7,13m até o vértice **P01**, ponto inicial da descrição deste perímetro, fechando assim o perímetro do polígono acima descrito com uma área superficial de 78,01m².

Todas as coordenadas aqui descritas estão georreferenciadas ao Sistema Geodésico Brasileiro e encontram-se representadas no Sistema UTM, referenciadas ao Meridiano Central nº 45 WGr, tendo como Datum o SIRGAS2000. Todos os azimutes e distâncias, área e perímetro foram calculados no plano de projeção UTM.

Edmilson Jonatas S. de Brito

Eng.º Civil

CREA-BA 3000019819

.....RN: 0514653492.....

Uauá - Bahia, 16/07/2020

EDMILSON JONATAS S. BRITO

ENGENHEIRO CIVIL - CREA: 3000019819

Prefeitura Municipal de Uauá



Projetos de Engenharia, Loteamentos, Geoprocessamento, Topografia
Maquete Digital, Regularização de Imóveis e Assessoria
Rua Jerônimo Rodrigues Ribeiro, nº142, Centro - Uauá - Bahia
(74)99949 - 9475 - Email:azimuthtecnologiaeengenharia@gmail.com

LEVANTAMENTO PLANIALTIMETRICO

DESCRIÇÃO	LOTE URBANO - 01.01.007.0010.001	ÁREA(m²): 78,01	PERÍMETRO (m): 38.95
LOCAL:	AV.PEDRO RIBEIRO	ESCALA:	FOLHA:
		1:250	01
RESPONSÁVEL TÉCNICO:	EDMILSON JONATAS S. DE BRITO	PROPRIETÁRIO:	DATA:
		EUZÉBIO CARDOSO RIBEIRO	16/07/2020

Prefeitura Municipal de Uauá



PREFEITURA MUNICIPAL DE UAUÁ ESTADO DA BAHIA

TÍTULO Nº0039/2020

RECONHECIMENTO DE DOMÍNIO PARTICULAR

O PREFEITO DO MUNICÍPIO DE UAUÁ, Estado da Bahia, tendo em vista os dispositivos da Lei Municipal nº 540, de 09 de janeiro de 2015, regulamentada pelo Decreto nº 448 de 16 de dezembro de 2015, considerando o que consta do **PROCESSO DE RECONHECIMENTO DE DOMÍNIO PARTICULAR Nº 0039/2020**, na modalidade alienação, outorga a **PAULO SÉRGIO DE SANTANA SOUZA**, brasileiro, maior, capaz, solteiro, empresário, RG nº 11652360-36 SSP/BA, inscrito no CPF sob o nº 008.601.325-44, residente na Av. Luís Eduardo Magalhães, s/n, Centro, município de Monte Santo, Estado da Bahia, Título Definitivo de um terreno urbano com inscrição imobiliária nº 01.01.007.0423.001 e área de 201,25 m² (duzentos e um metros e vinte e cinco centímetros quadrados), sendo 8,33 m² (oito metros e trinta e três centímetros) de frente; 7,13 m² (sete metros e treze centímetros) de fundo; 22,95 m² (vinte e dois metros e noventa e cinco centímetros) na lateral direita; e 19,48 m² (dezenove metros e quarenta e oito centímetros) na lateral esquerda; no valor de R\$ 40.000,00 (quarenta mil reais); com coordenadas geodésicas: Latitude: 9°50'25.16" Sul e Longitude: 39°28'55.06" Oeste; localizado na Rua Rafael da Silva Borges, nº 03, Centro, nesta cidade de Uauá, estado da Bahia, com limites e confrontações seguintes: lateral direita: Av. Prefeito Pedro Ribeiro; lateral esquerda: Alzira Evangelista da Silva; frente: Rua Rafael da Silva Borges; e fundo: Euzébio Cardoso Ribeiro. Desmembrado do Título de Reconhecimento de Domínio Particular, registrado na Matrícula nº 551, as fls.76 do Livro 02, no Cartório de Registro de Imóveis, Hipotecas, Títulos e Documentos das Pessoas Jurídicas da Comarca de Uauá, Estado da Bahia.

Planta com memorial descritivo e coordenadas UTM anexos ao presente Título.

GABINETE DO PREFEITO MUNICIPAL DE UAUÁ, 09 de setembro de 2020.

Lindomar de Abreu Dantas
PREFEITO MUNICIPAL

Código de segurança: {A2A44E87-0448-4544-87D0-86EDD09BF619}



Prefeitura Municipal de Uauá



Projetos de Engenharia, Loteamentos, Geoprocessamento, Topografia
Maquete Digital, Regularização de Imóveis e Assessoria
Rua Jerônimo Rodrigues Ribeiro, nº142, Centro - Uauá - Bahia
(74)99949 - 9475 - Email: azimuthtecnologiaeengenharia@gmail.com

MEMORIAL DESCRITIVO

IMÓVEL: LOTE URBANO INSCRIÇÃO MUNICIPAL Nº: 01.01.007.00423.001

PROPRIETÁRIO(A): PAULO SÉRGIO DE SANTANA SOUZA **CPF:** 008.601.325-44

MATRICULA: **MUNICÍPIO:** UAUÁ-BA

ÁREA(m²): 201,25 **PERÍMETRO (m):** 57,89

LIMITES E CONFRONTAÇÕES

NORTE: AV. PEDRO RIBEIRO

LESTE: EUSEBIO CARDOSO RIBEIRO

SUL: ALZIRA EVANGELISTA DA SILVA

OESTE: RUA RAFAEL DA SILVA BORGES

DESCRIÇÃO DO PERÍMETRO

Inicia-se a descrição deste perímetro no vértice P01, de coordenadas geográfica Latitude: 9°50'25,16"S Longitude: 39°28'55,06"O e coordenadas UTM N 8.912.214,86m e E 447.158,51m; deste segue confrontando com AV. PEDRO RIBEIRO no quadrante Nordeste, com azimute de 91°16'37,31" por uma distância de 13,59m até o vértice P02, de coordenadas N 8.912.214,56m e E 447.172,10m; deste segue confrontando com EUSEBIO CARDOSO RIBEIRO no quadrante Nordeste, com azimute de 173°16'09,33" por uma distância de 7,13m até o vértice P03, de coordenadas N 8.912.207,48m e E 447.172,94m; deste segue confrontando com ALZIRA EVANGELISTA DA SILVA no quadrante Sudeste, com azimute de 248°45'48,78" por uma distância de 19,48m até o vértice P04, de coordenadas N 8.912.200,42m e E 447.154,78m; deste segue confrontando com RUA RAFAEL DA SILVA BORGES no quadrante Sudoeste, com azimute de 339°47'26,52" por uma distância de 8,33m até o vértice P05, de coordenadas N 8.912.208,24m e E 447.151,90m; deste segue confrontando com AV. PEDRO RIBEIRO no quadrante Noroeste, com azimute de 44°56'41,34" por uma distância de 9,36m até o vértice P01, ponto inicial da descrição deste perímetro, fechando assim o perímetro do polígono acima descrito com uma área superficial de 201,25m².

Todas as coordenadas aqui descritas estão georreferenciadas ao Sistema Geodésico Brasileiro e encontram-se representadas no Sistema UTM, referenciadas ao Meridiano Central nº 45 WGr, tendo como Datum o SIRGAS2000. Todos os azimutes e distâncias, área e perímetro foram calculados no plano de projeção UTM.



Edmilson Jonatas S. de Brito
Eng.º Civil
CREA-BA 3000019819
RN: 0514653493

Uauá - Bahia, 16/07/2020

EDMILSON JONATAS S. BRITO

ENGENHEIRO CIVIL - CREA: 3000019819

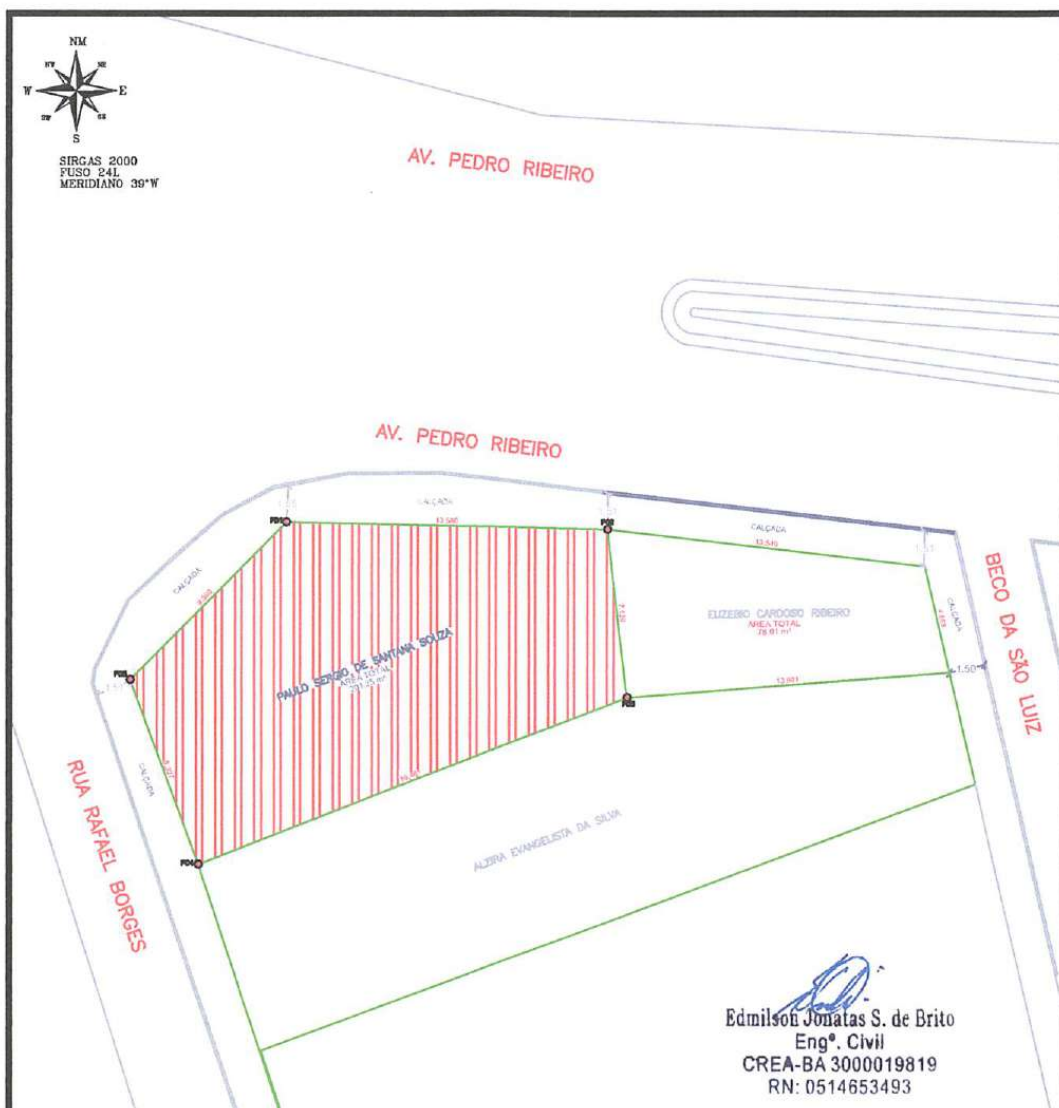
Prefeitura Municipal de Uauá



LADOS		AZIMUTES	DISTANCIA (m)	COORDENADAS (UTM)	
Vértices	Vértices			N (metros)	E (metros)
P01	P02	91°16'37,31"	13,59	8.912.214,86	447.158,51
P02	P03	173°16'09,33"	7,13	8.912.214,56	447.172,10
P03	P04	248°45'48,78"	19,48	8.912.207,48	447.172,94
P04	P05	339°47'26,52"	8,33	8.912.200,42	447.154,78
P05	P01	44°56'41,34"	9,36	8.912.208,24	447.151,90



Projetos de Engenharia, Loteamentos, Geoprocessamento, Topografia
 Maquete Digital, Regularização de Imóveis e Assessoria
 Rua Jerônimo Rodrigues Ribeiro, nº142, Centro - Uauá - Bahia
 (74)99949 - 9475 - Email: azimuthtecnologiaeengenharia@gmail.com

LEVANTAMENTO PLANIALTIMETRICO

DESCRIÇÃO	LOTE URBANO - 01.01.007.0423.001	ÁREA(m²): 201,25	PERÍMETRO (m): 57,89
LOCAL:	RUA RAFAEL BORGES	ESCALA:	FOLHA:
		1:250	01
RESPONSÁVEL TÉCNICO:	EDMILSON JONATAS S. DE BRITO	PROPRIETÁRIO:	PAULO SÉRGIO DE SANTANA SOUZA
		DATA:	16/07/2020

Prefeitura Municipal de Uauá



PREFEITURA MUNICIPAL DE UAUÁ ESTADO DA BAHIA

TÍTULO Nº0040/2020

RECONHECIMENTO DE DOMÍNIO PARTICULAR

O PREFEITO DO MUNICÍPIO DE UAUÁ, Estado da Bahia, tendo em vista os dispositivos da Lei Municipal nº 540, de 09 de janeiro de 2015, regulamentada pelo Decreto nº 448 de 16 de dezembro de 2015, considerando o que consta do **PROCESSO DE RECONHECIMENTO DE DOMÍNIO PARTICULAR Nº 0040/2020**, na modalidade alienação, outorga a **BRUNA CARDOSO**, brasileira, maior, capaz, solteira, autônoma, RG nº 20.397.678-94 SSP/BA, inscrita no CPF sob o nº 860.890.425-01, residente na Rua Antônio Conselheiro, s/n, Bairro Alto do Conselheiro, município de Uauá, Estado da Bahia, Título Definitivo de um terreno urbano com inscrição imobiliária nº 01.04.006.0392.001 e área de 476,55 m² (quatrocentos e setenta e seis metros e cinquenta e cinco centímetros quadrados), sendo 25,50 m (vinte e cinco metros e cinquenta centímetros) de frente; 16,00 m (dezesseis metros) de fundo; 23,70 m (vinte e três metros e setenta centímetros) na lateral direita; e 20,40 m (vinte metros e quarenta centímetros) na lateral esquerda; no valor de R\$ 25.000,00 (vinte e cinco mil reais); com coordenadas geodésicas: Latitude: 9°50'23,152" Sul e Longitude: 39°29'08,439" Oeste; localizado na Rua Antônio Conselheiro, s/n, Bairro Alto do Conselheiro, nesta cidade de Uauá, estado da Bahia, com limites e confrontações seguintes: lateral direita: Veraildo de Souza Dias; lateral esquerda: Rua Alto Barbosa; frente: Rua Antônio Conselheiro; e fundo: Rua Antônio Conselheiro. Desmembrado do Título de Reconhecimento de Domínio Particular, registrado na Matrícula nº 551, as fls.76 do Livro 02, no Cartório de Registro de Imóveis, Hipotecas, Títulos e Documentos das Pessoas Jurídicas da Comarca de Uauá, Estado da Bahia.

Planta com memorial descritivo e coordenadas UTM anexos ao presente Título.

GABINETE DO PREFEITO MUNICIPAL DE UAUÁ, 09 de setembro de 2020.

Lindomar de Abreu Dantas
PREFEITO MUNICIPAL

Código de segurança: {33DE4C9A-8FEB-4847-8294-90480DFE4AFD}



Prefeitura Municipal de Uauá

LEVANTAMENTO PLANIMÉTRICO GEORREFERENCIADO

MEMORIAL DESCRITIVO (UTM)

Proprietária:	BRUNA CARDOSO	Distrito:	SEDE
Endereço:	RUA ANTONIO CONSELHEIRO	Área (m²):	476,55
Bairro:	ALTO DO CONSELHEIRO	Perímetro(m):	85,60
Imóvel:	LOTE URBANO	DATUM	SIRGAS 2000
Município:	UAUÁ	Meridiano:	39° WGr
Uf:	BA	Dt (med.):	11/08/2020

Limites e Confrontações:

- Frente: RUA ANTONIO CONSELHEIRO;
- Direita: VERAILDO DE SOUZA DIAS;
- Esquerda: RUA AUTO BARBOSA DA SILVA;
- Fundo: RUA ANTONIO CONSELHEIRO.

DESCRIÇÃO DO PERÍMETRO

Inicia-se a descrição deste perímetro no vértice **P01**, georreferenciado no Sistema Geodésico Brasileiro, DATUM - SIRGAS2000, MC-39°W, de coordenadas **N 8.912.265,079m** e **E 446.745,445m**; deste segue confrontando com VERAILDO DE SOUZA DIAS, com azimute de 132°04'28" por uma distância de 23,70m até o vértice **P02**, de coordenadas **N 8.912.249,198m** e **E 446.763,037m**; deste segue confrontando com RUA ANTONIO CONSELHEIRO (FUNDO), com azimute de 214°19'01" por uma distância de 16,00m até o vértice **P03**, de coordenadas **N 8.912.235,983m** e **E 446.754,017m**; deste segue confrontando com RUA AUTO BARBOSA DA SILVA, com azimute de 289°36'07" por uma distância de 20,40m até o vértice **P04**, de coordenadas **N 8.912.242,827m** e **E 446.734,799m**; deste segue confrontando com RUA ANTONIO CONSELHEIRO (FRENTE), com azimute de 6°25'05" por uma distância de 9,50m até o vértice **P05**, de coordenadas **N 8.912.252,267m** e **E 446.735,861m**; deste segue confrontando com RUA ANTONIO CONSELHEIRO (FRENTE), com azimute 36°47'58" por uma distância de 16,00m até o vértice **P01**, ponto inicial da descrição deste perímetro de 85,60 m.

Todas as coordenadas aqui descritas estão georreferenciadas ao Sistema Geodésico Brasileiro e encontram-se representadas no Sistema UTM, referenciadas ao **Meridiano Central nº 39 WGr**, tendo como Datum o **SIRGAS2000**. Todos os azimutes e distâncias, área e perímetro foram calculados no plano de projeção UTM.

ASSINATURA DA PROPRIETÁRIA

Bruna Cardoso

CPF: 860.890.425-01

DATA	MUNICÍPIO	RESPONSÁVEL TÉCNICO
11/08/2020	UAUÁ-BA	Isaque do Vale F. Silva Engenheiro Civil CREA-SE 271674499-8 CREA: N° 271674499-8

Prefeitura Municipal de Uauá

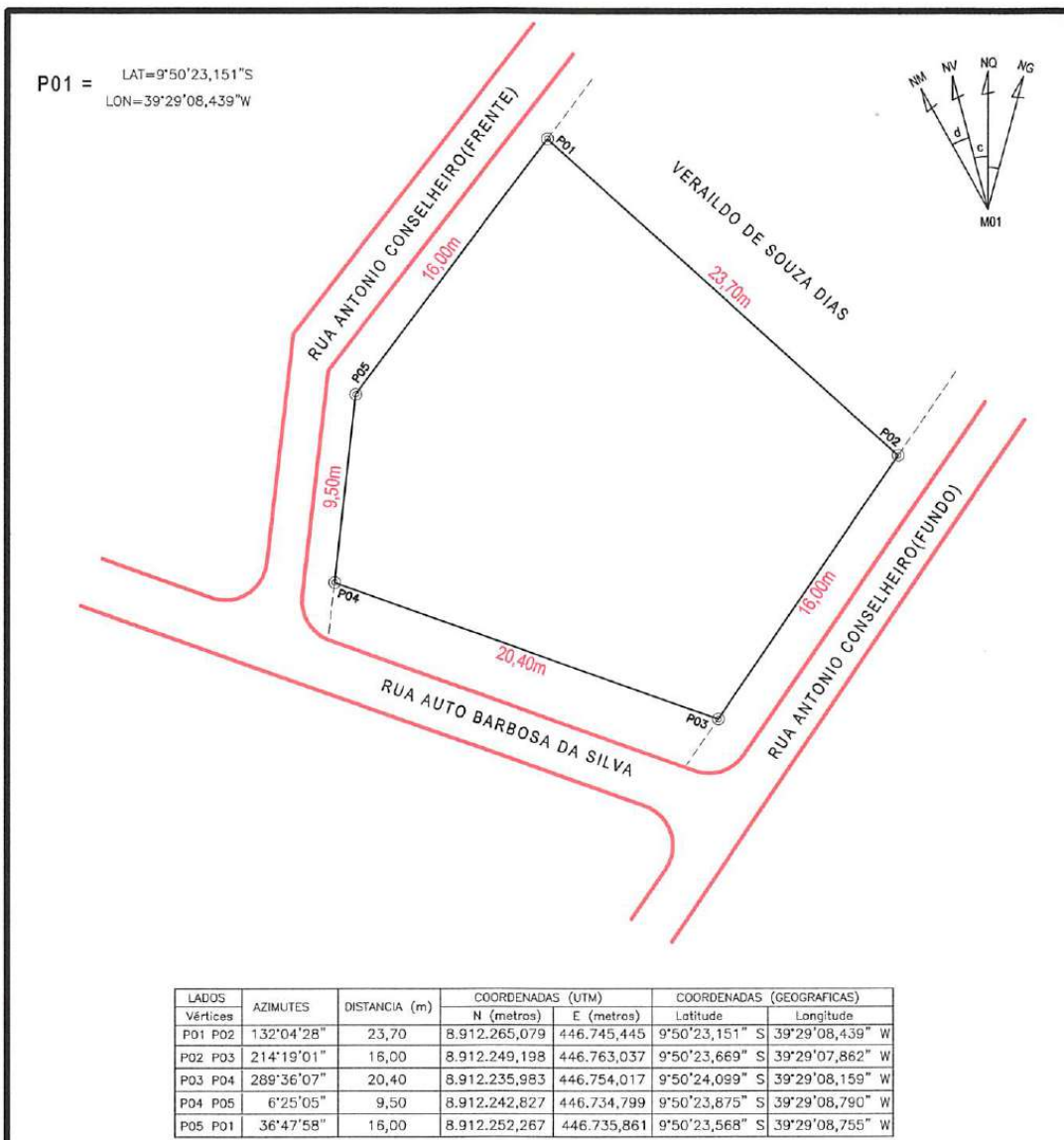

LEVANTAMENTO PLANIMÉTRICO GEORREFERENCIADO

OBJETIVO:
DOCUMENTAÇÃO

PROPRIETÁRIA: BRUNA CARDOSO	IMÓVEL: LOTE URBANO	ÁREA TOTAL: 476,55 m²
ENDEREÇO: RUA ANTONIO CONSELHEIRO	BAIRRO: ALTO DO CONSELHEIRO	PERÍMETRO: 85,60 ml
MUNICÍPIO: UAUÁ	UF: BAHIA	DISTRITO: SEDE
LEVANTAMENTO: DOUGLAS RAMOS TEL: (74) 99985-5225	RESP. TÉCNICO: <i>Isaque</i> Isaque do Vale F. Silva Engenheiro Civil CREA-SE 271674499-8	DATA: 11/08/2020
	DESENHO: WILSON RAMOS	

SISTEMA DE COORDENADAS PLANAS UTM

DATUM OFICIAL - SIRGAS2000
MERIDIANO CENTRAL 39° WGr
LATITUDE = 9°50'23,152" S
LONGITUDE = 39°29'08,439" W
UTM N = 8.912.265,072 m
UTM E = 446.745,440 m
K=Fator de Escala = 0,999634865
P01 Data = 11/08/2020
C = Convergência meridiana = 0°4'58,797"

TEL: (74) 99962-0380

Prefeitura Municipal de Uauá



PREFEITURA MUNICIPAL DE UAUÁ ESTADO DA BAHIA

TÍTULO Nº0041/2020

RECONHECIMENTO DE DOMÍNIO PARTICULAR

O PREFEITO DO MUNICÍPIO DE UAUÁ, Estado da Bahia, tendo em vista os dispositivos da Lei Municipal nº 540, de 09 de janeiro de 2015, regulamentada pelo Decreto nº 448 de 16 de dezembro de 2015, considerando o que consta do **PROCESSO DE RECONHECIMENTO DE DOMÍNIO PARTICULAR Nº 0041/2020**, na modalidade alienação, outorga a **ISAQUE DO VALE FERREIRA SILVA**, brasileiro, maior, capaz, solteiro, engenheiro civil, RG nº 14.743.312-62 SSP/BA, inscrito no CPF sob o nº 048.950.115-00, residente na Praça 31 de Março, s/n, Centro, município de Uauá, Estado da Bahia, Título Definitivo de um terreno urbano com inscrição imobiliária nº 01.04.001.0122.001 e área de 238,09 m² (duzentos e trinta e oito metros e nove centímetros quadrados), sendo 8,00 m (oito metros) de frente; 7,00 m (sete metros) de fundo; 31,75 m (trinta e um metros e sessenta e cinco centímetros) na lateral direita; e 31,75 m (trinta e um metros e sessenta e cinco centímetros) na lateral esquerda; no valor de R\$ 35.000,00 (trinta e cinco mil reais); com coordenadas geodésicas: Latitude: 9°50'13" Sul e Longitude: 39°29'20" Oeste; localizado na Avenida João Borges de Sá, s/n, Malaquias, nesta cidade de Uauá, estado da Bahia, com limites e confrontações seguintes: lateral direita: Hugo Gonçalves; lateral esquerda: João Carlos Spinetti; frente: Av. João Borges de Sá; e fundo: José Carlos Pereira dos Santos. Desmembrado do Título de Reconhecimento de Domínio Particular, registrado na Matrícula nº 551, as fls.76 do Livro 02, no Cartório de Registro de Imóveis, Hipotecas, Títulos e Documentos das Pessoas Jurídicas da Comarca de Uauá, Estado da Bahia.

Planta com memorial descritivo e coordenadas UTM anexos ao presente Título.

GABINETE DO PREFEITO MUNICIPAL DE UAUÁ, 17 de setembro de 2020.

Lindomar de Abreu Dantas
PREFEITO MUNICIPAL

Código de segurança: {230546AD-07B1-44F9-9762-6134E0ECBF9F}



RDM

Prefeitura Municipal de Uauá



MEMORIAL DESCRITIVO

REFERENTE AO IMÓVEL LANÇADO NO CADASTRO IMOBILIÁRIO DO MUNICÍPIO SOB N°:

01.04.001.0122.001

PROPRIETÁRIA:	ISAQUE DO VALE FERREIRA SILVA	DISTRITO:	ZONA URBANA
PROPRIEDADE:	TERRENO	ÁREA (M2):	238,09
MUNICÍPIO-UF:	Uauá-Bahia	PERÍMETRO (m):	78,50
ENDEREÇO:	AV. JOÃO BORGES DE SÁ, S/N°, MALAQUIAS		

Limites e Confrontações:

- Frente: AVENIDA JOÃO BORGES DE SÁ;
- Direita: HUGO GONÇALVES;
- Esquerda: JOÃO CARLOS SPINETTI;
- Fundo: JOSÉ CARLOS PEREIRA DOS SANTOS.

DESCRIÇÃO DO PERÍMETRO

Inicia-se a descrição deste perímetro no vértice **P01**, georreferenciado no Sistema Geodésico Brasileiro, DATUM - SIRGAS2000, MC-39°W, de coordenadas **N 8.912.582,380m** e **E 446.395,096m**, de Latitude 09°50'13" e Longitude 39°29'20"; deste segue confrontando com a propriedade de AVENIDA JOÃO BORGES DE SÁ, com azimute de 118°20'12" por uma distância de 8,00m até o vértice **P02**, de coordenadas **N 8.912.578,582m** e **E 446.402,137m**; deste segue confrontando com a propriedade de HUGO GONÇALVES, com azimute de 210°15'40" por uma distância de 31,75m até o vértice **P03**, de coordenadas **N 8.912.551,157m** e **E 446.386,136m**; deste segue confrontando com a propriedade de JOSÉ CARLOS PEREIRA DOS SANTOS, com azimute de 298°11'19" por uma distância de 7,00m até o vértice **P04**, de coordenadas **N 8.912.554,465m** e **E 446.379,965m**; deste segue confrontando com a propriedade de JOÃO CARLOS SPINETTI, com azimute 28°27'29" por uma distância de 31,75m até o vértice **P01**, ponto inicial da descrição deste perímetro de 78,50 m.

Todas as coordenadas aqui descritas estão georreferenciadas ao Sistema Geodésico Brasileiro e encontram-se representadas no Sistema UTM, referenciadas ao **Meridiano Central nº 39 WGr**, tendo como Datum o **SIRGAS2000**. Todos os azimutes e distâncias, área e perímetro foram calculados no plano de projeção UTM.

Uauá, 30/06/2020.

ISAQUE DO VALE FERREIRA SILVA
CPF: 048.950.115-00

Isaque do Vale F. Silva
Engenheiro Civil
CREA-SE 271674499-8

ISAQUE DO VALE FERREIRA SILVA
CREA nº 271674499-8

Praça 31 de Março, 507 | Centro | Uauá | BA | CEP 48950-000 | (74) 3673 1804 |
Isaque do Vale - Engenheiro Civil
(74) 9 9964 1893
isaque790@gmail.com

1

Prefeitura Municipal de Uauá

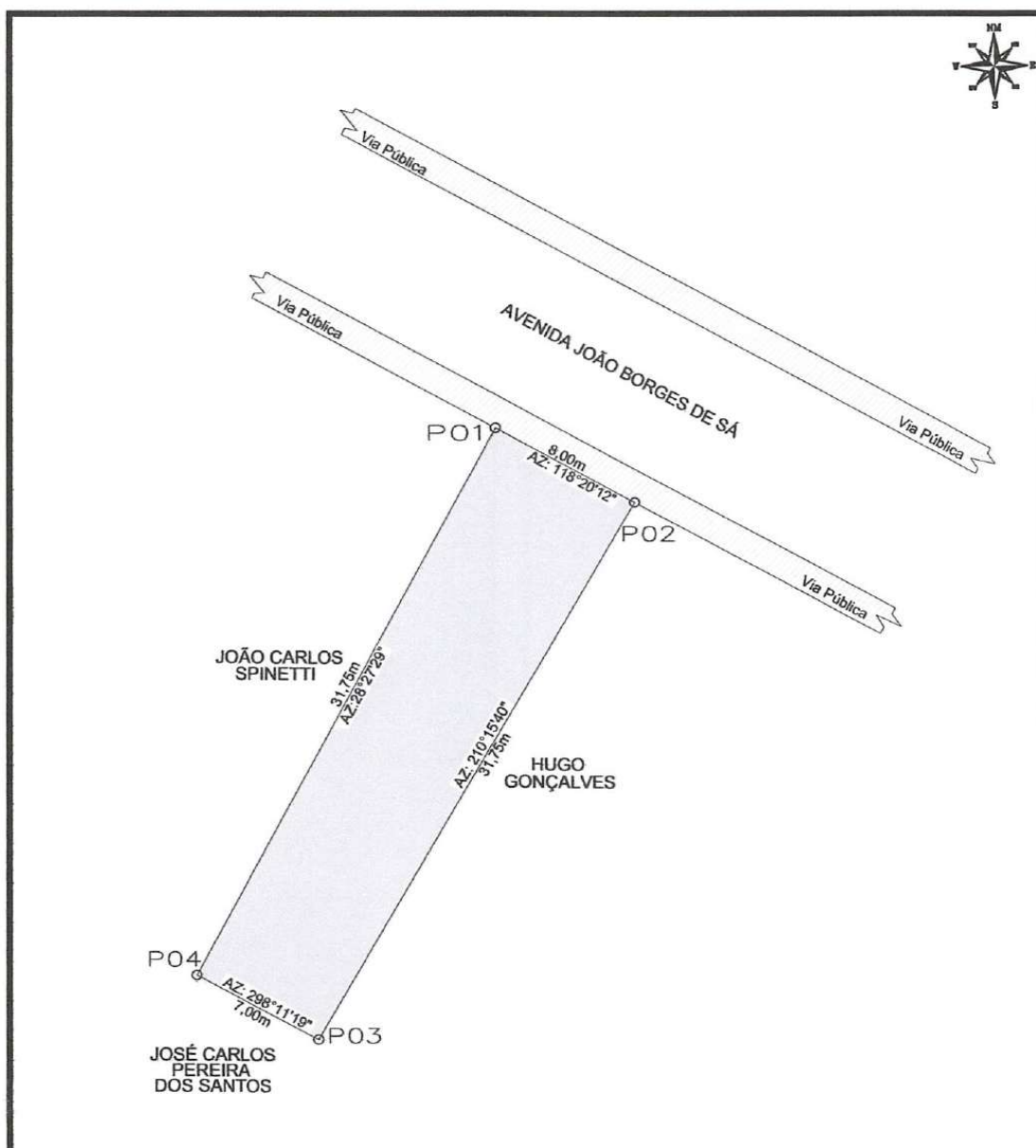

LEVANTAMENTO PLANIMETRICO

COORDENADAS			
VÉRTICE	NORTE	ESTE	DIST(m)
P1	8912582.38	446395.10	8,00
P2	8912578.58	446402.14	31,75
P3	8912551.16	446386.14	7,00
P4	8912554.46	446379.97	31,75

Imovel: AVENIDA JOÃO BORGES DE SÁ, SN°, MALAQUIAS		
Proprietário(a): ISAQUE DO VALE FERREIRA SILVA		
CPF: 048.950.115-00	RG: 14.743.312-62	
Município/UF: UAUÁ - BAHIA		

RESPONSÁVEL TÉCNICO: Isaque do Vale F. Silva Engenheiro Civil CREA-SE 271674499-8	PROPRIETÁRIO: ISAQUE DO VALE FERREIRA SILVA CPF Nº: 048.950.115-00
--	--

ESCALA: 1:300	ÁREAS: 238,09 m²	ÁREA CONSTRUIDA: 0,00 m²	DESENHO: ISAQUE	DATA: 19/06/2020	FOLHA: A4 01 001
SISTEMA GEODÉSICO: Coordenada: UTM		Datum: SIRGAS2000		M.C -39Wgr Fuso: 24L	

Prefeitura Municipal de Uauá



PREFEITURA MUNICIPAL DE UAUÁ ESTADO DA BAHIA

TÍTULO Nº0042/2020

RECONHECIMENTO DE DOMÍNIO PARTICULAR

O PREFEITO DO MUNICÍPIO DE UAUÁ, Estado da Bahia, tendo em vista os dispositivos da Lei Municipal nº 540, de 09 de janeiro de 2015, regulamentada pelo Decreto nº 448 de 16 de dezembro de 2015, considerando o que consta do **PROCESSO DE RECONHECIMENTO DE DOMÍNIO PARTICULAR Nº 0042/2020**, na modalidade alienação, outorga a **ANANIAS ALVES DANTAS**, brasileiro, maior, capaz, casado, autônomo, RG nº 823094340 SSP/BA, inscrito no CPF sob o nº 872.162.055-53, residente na Avenida Prefeito Pedro Ribeiro, s/n, Centro, município de Uauá, Estado da Bahia, Título Definitivo de um terreno urbano com inscrição imobiliária nº 01.02.030.0021.001 e área de 326,34 m² (trezentos e vinte e seis metros e trinta e quatro centímetros quadrados), sendo 16,65 m (dezesesseis metros e sessenta e cinco centímetros) de frente; 16,65 m (dezesesseis metros e sessenta e cinco centímetros) de fundo; 19,60 m (dezenove metros e sessenta centímetros) na lateral direita; e 19,60 m (dezenove metros e sessenta centímetros) na lateral esquerda; no valor de R\$ 40.000,00 (quarenta mil reais); com coordenadas geodésicas: Latitude: 9°50'25" Sul e Longitude: 39°28'40" Oeste; localizado na Rua da Independência, s/n, Centro, nesta cidade de Uauá, estado da Bahia, com limites e confrontações seguintes: lateral direita: Jorge da Silva; lateral esquerda: José Olímpio Dias Macêdo; frente: Rua da Independência; e fundo: Ananias Alves Dantas. Desmembrado do Título de Reconhecimento de Domínio Particular, registrado na Matrícula nº 551, as fls.76 do Livro 02, no Cartório de Registro de Imóveis, Hipotecas, Títulos e Documentos das Pessoas Jurídicas da Comarca de Uauá, Estado da Bahia.

Planta com memorial descritivo e coordenadas UTM anexos ao presente Título.

GABINETE DO PREFEITO MUNICIPAL DE UAUÁ, 17 de setembro de 2020.

Lindomar de Abreu Dantas
PREFEITO MUNICIPAL

Código de segurança: {7BE47FD0-C1A4-4326-98CF-4E7D3CEF07B6}



Prefeitura Municipal de Uauá



MEMORIAL DESCRITIVO

PROPRIETÁRIO(A): ANANIAS ALVES DANTAS
PROPRIEDADE: TERRENO
MUNICÍPIO-UF: Uauá-Bahia
ENDEREÇO: RUA DA INDEPENDENCIA, S/Nº, CENTRO

DISTRITO: ZONA URBANA
ÁREA (M2): 326,34
PERÍMETRO (m): 72,50

Limites e Confrontações:

- Frente: RUA DA INDEPENDENCIA;
- Direita: JORGE DA SILVA;
- Esquerda: JOSÉ OLÍMPIO DIAS MACÊDO;
- Fundo: ANANIAS ALVES DANTAS.

DESCRIÇÃO DO PERÍMETRO

Inicia-se a descrição deste perímetro no vértice **P01**, georreferenciado no Sistema Geodésico Brasileiro, DATUM - SIRGAS2000, MC-39°W, de coordenadas **N 8.912.223,166m** e **E 447.602,070m**, de Latitude 9° 50' 25" S e Longitude 39° 28' 40" O; deste segue confrontando com a propriedade de RUA DA INDEPENDENCIA, com azimute de 97°55'05" por uma distância de 16,65m até o vértice **P02**, de coordenadas **N 8.912.220,873m** e **E 447.618,559m**; deste segue confrontando com a propriedade de JORGE DA SILVA, com azimute de 188°42'27" por uma distância de 19,60m até o vértice **P03**, de coordenadas **N 8.912.201,497m** e **E 447.615,592m**; deste segue confrontando com a propriedade de ANANIAS ALVES DANTAS, com azimute de 277°55'00" por uma distância de 16,65m até o vértice **P04**, de coordenadas **N 8.912.203,790m** e **E 447.599,104m**; deste segue confrontando com a propriedade de JOSÉ OLÍMPIO DIAS MACÊDO, com azimute 8°42'20" por uma distância de 19,60m até o vértice **P01**, ponto inicial da descrição deste perímetro de 72,50 m.

Todas as coordenadas aqui descritas estão georreferenciadas ao Sistema Geodésico Brasileiro e encontram-se representadas no Sistema UTM, referenciadas ao **Meridiano Central nº 39 WGr**, tendo como Datum o **SIRGAS2000**. Todos os azimutes e distâncias, área e perímetro foram calculados no plano de projeção UTM.

Uauá, 03/06/2020.



ANANIAS ALVES DANTAS
CPF: 872.162.055-53

Isaque do Vale F. Silva
Engenheiro Civil
CREA Nº 271674499-8
ISAQUE DO VALE FERREIRA SILVA
CREA nº 271674499-8

Praça 31 de Março, 507 | Centro | Uauá | BA | CEP 48950-000 | (74) 3673 1804 |
Isaque do Vale - Engenheiro Civil
(74) 9 9964 1893
isaque790@gmail.com

1

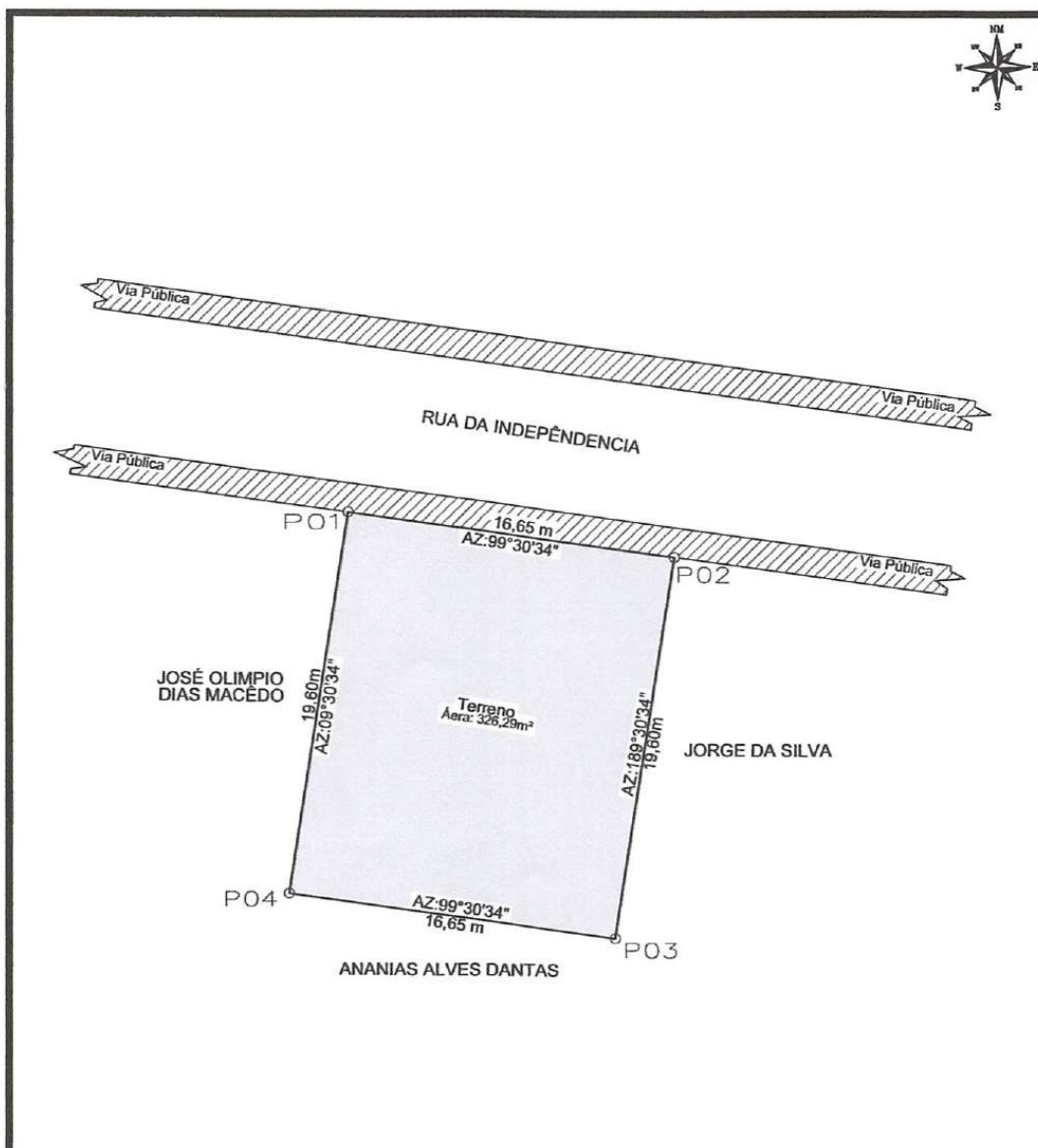
Prefeitura Municipal de Uauá



LEVANTAMENTO PLANIMETRICO

COORDENADAS			
VÉRTICE	NORTE	ESTE	DIST(m)
P1	8912223.17	447602.07	16,65
P2	8912220.87	447618.56	19,60
P3	8912201.50	447615.59	16,65
P4	8912203.79	447599.10	19,60

Imóvel: RUA DA INDEPENDÊNCIA, S/Nº, CENTRO Proprietário(a): ANANIAS ALVES DANTAS CPF: 872.162.055-53 Município/UF: UAUÁ - BAHIA	
RESPONSÁVEL TÉCNICO: <i>Isaque do Vale F. Silva</i> Engenheiro Civil CREA Nº 271674499-8 ISAAQUE DO VALE FERREIRA SILVA CREA: nº 271674499-8	
PROPRIETÁRIO: <i>Ananias Alves Dantas</i> ANANIAS ALVES DANTAS CPF Nº: 872.162.055-53	

ESCALA: 1:250	ÁREAS: 326,34m²	ÁREA CONSTRUIDA: 0,00 m²	DESENHO: ISAAQUE	DATA: 21/03/2020	FOLHA: A4 01/001
SISTEMA GEODÉSICO: Coordenada: UTM		Datum: SIRGAS2000		M.C -39Wgr Fuso: 24L	

Prefeitura Municipal de Uauá



PREFEITURA MUNICIPAL DE UAUÁ ESTADO DA BAHIA

TÍTULO Nº0043/2020

RECONHECIMENTO DE DOMÍNIO PARTICULAR

O PREFEITO DO MUNICÍPIO DE UAUÁ, Estado da Bahia, tendo em vista os dispositivos da Lei Municipal nº 540, de 09 de janeiro de 2015, regulamentada pelo Decreto nº 448 de 16 de dezembro de 2015, considerando o que consta do **PROCESSO DE RECONHECIMENTO DE DOMÍNIO PARTICULAR Nº 0043/2020**, na modalidade alienação, outorga a **MARIA REGINA DA SILVA**, brasileira, maior, capaz, casada, funcionária pública, RG nº 04.332.539-40 SSP/BA, inscrita no CPF sob o nº 473.798.125-73, residente na Rua Maria Virgínia do Amarante, nº 186, Bairro da Lagoa, município de Uauá, Estado da Bahia, Título Definitivo de um terreno urbano com inscrição imobiliária nº 01.01.061.0041.001 e área de 131,70 m² (cento e trinta e um metros e setenta centímetros quadrados), sendo 10,00 m (dez metros) de frente; 10,00 m (dez metros) de fundo; 13,17 m (trez metros e dezessete centímetros) na lateral direita; e 13,17 m (trez metros e dezessete centímetros) na lateral esquerda; no valor de R\$ 12.000,00 (doze mil reais); com coordenadas geodésicas: Latitude: 9°50'32.33" Sul e Longitude: 39°28'29.96" Oeste; localizado na Rua Maria Virgínia do Amarante, nº 186, Bairro da Lagoa, nesta cidade de Uauá, estado da Bahia, com limites e confrontações seguintes: lateral direita: Maria Angela Almeida; lateral esquerda: Ildebrando Cardoso de Andrade; frente: Rua Maria Virgínia do Amarante; e fundo: Eliana da Silva. Desmembrado do Título de Reconhecimento de Domínio Particular, registrado na Matrícula nº 551, as fls.76 do Livro 02, no Cartório de Registro de Imóveis, Hipotecas, Títulos e Documentos das Pessoas Jurídicas da Comarca de Uauá, Estado da Bahia.

Planta com memorial descritivo e coordenadas UTM anexos ao presente Título.

GABINETE DO PREFEITO MUNICIPAL DE UAUÁ, 17 de setembro de 2020.

Lindomar de Abreu Dantas
PREFEITO MUNICIPAL

Código de segurança: {7E6CE0EA-2C5E-4795-85FD-B8BD3F570DBE}



RDM

Prefeitura Municipal de Uauá



MEMORIAL DESCRITIVO

PROPRIETÁRIA: MARIA REGINA DA SILVA
PROPRIEDADE: TERRENO
MUNICÍPIO-UF: Uauá-Bahia
ENDEREÇO: RUA MARIA VIRGINIA DO AMARANTE, N° 186, DA LAGOA

DISTRITO: ZONA URBANA
ÁREA (M2): 131,70
PERÍMETRO (m): 47,40

Limites e Confrontações:

- Frente: RUA MARIA VIRGINIA DO AMARANTE;
- Direita: MARIA ANGELA ALMEIDA;
- Esquerda: ILDEBRANDO CARDOSO DE ANDRADE;
- Fundo: ELIANA DA SILVA.

DESCRIÇÃO DO PERÍMETRO

Inicia-se a descrição do perímetro no vértice **P01**, georreferenciado no Sistema Geodésico Brasileiro, DATUM - SIRGAS2000, MC-39°W, de coordenadas **N 8.911.985,389m** e **E 447.918,953m**, de latitude **09°50'32.33" S** e longitude **39°28'29.96" O**; deste segue confrontando com a RUA MARIA VIRGINIA DO AMARANTE, com azimute de **121°15'43"** por uma distância de **10,00m** até o vértice **P02**, de coordenadas **N 8.911.980,201m** e **E 447.927,497m**; deste segue confrontando com a propriedade de MARIA ANGELA ALMEIDA, com azimute de **211°15'43"** por uma distância de **13,17m** até o vértice **P03**, de coordenadas **N 8.911.968,944m** e **E 447.920,662m**; deste segue confrontando com a propriedade de ELIANA DA SILVA, com azimute de **301°15'43"** por uma distância de **10,00m** até o vértice **P04**, de coordenadas **N 8.911.974,131m** e **E 447.912,118m**; deste segue confrontando com a propriedade de ILDEBRANDO CARDOSO DE ANDRADE, com azimute de **31°15'43"** por uma distância de **13,17m** até o vértice **P01**, ponto inicial da descrição deste perímetro.

Todas as coordenadas aqui descritas estão georreferenciadas ao Sistema Geodésico Brasileiro e encontram-se representadas no Sistema UTM, referenciadas ao **Meridiano Central nº 39 WGr**, tendo como Datum o **SIRGAS2000**. Todos os azimutes e distâncias, área e perímetro foram calculados no plano de projeção UTM.

Uauá, 10/09/2020.

MARIA REGINA DA SILVA
CPF: 473.798.125-72

Isaque do Vale F. Silva
Engenheiro Civil
CREA-SE 271674499-8

ISAQUE DO VALE FERREIRA SILVA
CREA nº 271674499-8

Prefeitura Municipal de Uauá

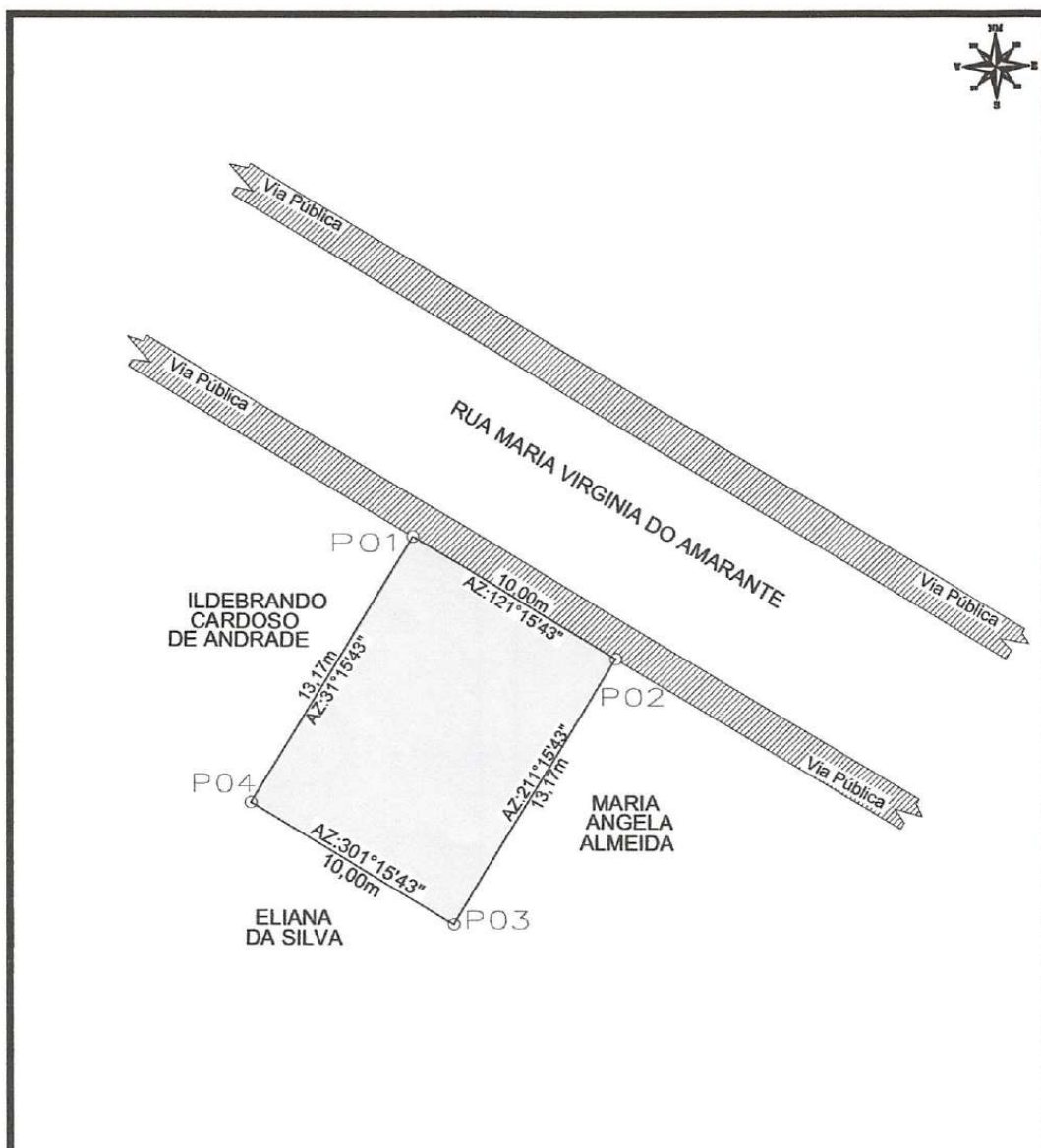

LEVANTAMENTO PLANIMETRICO

VÉRTICE	COORDENADAS		
	NORTE	ESTE	DIST(m)
P1	8911985.39	447918.95	10,00
P2	8911980.20	447927.50	13,17
P3	8911968.94	447920.66	10,00
P4	8911974.13	447912.12	13,17

Imovel: RUA MARIA VIRGINIA DO AMARANTE, 186, DA LAGOA
 Proprietário(a): MARIA REGINA DA SILVA
 CPF: 473.798.125-72 RG: 04.332.539-40
 Município/UF: UAUÁ - BAHIA



Isaque do Vale F. Silva
Engenheiro Civil
 RESPONSÁVEL TÉCNICO
 CREA-SE 271674499-8
 ISUAQUE DO VALE FERREIRA SILVA
 CREA: nº 271674499-8

PROPRIETÁRIO
Maria Regina da Silva
 MARIA REGINA DA SILVA
 CPF Nº: 473.798.125-72

ESCALA 1:250	ÁREAS 131,70 m ²	ÁREA CONSTRUÍDA 131,70 m ²	DESENHO ISUAQUE	DATA 19/02/2020	FOLHA A4 01/001
SISTEMA GEODÉSICO Coordenada: UTM Datum: SIRGAS2000 M.C -39Wgr Fuso: 24L					