



Diário Oficial do **Município**

Prefeitura Municipal de Uauá

quinta-feira, 22 de setembro de 2016

Ano IV - Edição nº 00530 | Caderno 1

Prefeitura Municipal de Uauá publica



Praça Praça Belarmino José Rodrigues | S/N | Centro | Uauá-Ba

www.pmuaua.ba.ipmbrasil.org.br

Este documento foi assinado digitalmente por SERASA Experian
3C4D4D2439C6B698ACA243D2EF8E7251

Prefeitura Municipal de Uauá

SUMÁRIO

- RECONHECIMENTO DE DOMÍNIO MUNICIPAL - TÍTULO Nº 0053/2016
RECONHECIMENTO DE DOMÍNIO MUNICIPAL - TÍTULO Nº 0052/2016

Prefeitura Municipal de Uauá

Outros

RECONHECIMENTO
DE DOMÍNIO PÚBLICO



PREFEITURA MUNICIPAL DE UAUÁ

TÍTULO Nº 0053/2016

RECONHECIMENTO DE DOMÍNIO MUNICIPAL

RECONHECIMENTO
DE DOMÍNIO PÚBLICO

O **PREFEITO DO MUNICÍPIO DE UAUÁ - BAHIA**, tendo em vista os dispositivos da Lei Municipal nº 540, de 09 de janeiro de 2015, regulamentada pelo Decreto 448 de 16 de dezembro de 2015, e considerando o que consta do **PROCESSO DE RECONHECIMENTO DE DOMÍNIO PARTICULAR Nº 0053/2016**, na modalidade doação, outorga a senhora Maria das Neves Silva Alves, brasileira, maior e capaz, separada de fato, aposentada, inscrita no RG sob nº. 02.423.776-68-SSP/BA, inscrita no CPF sob nº. 415.290.305-87, residente e domiciliada à Rua Maria Virgínia do Amarante, nº. 46, Bairro da Lagoa, nesta cidade de Uauá, estado da Bahia, Título Definitivo de um terreno urbano com inscrição imobiliária nº. 01.01.049.0138.001 e área de 212,40 m² (duzentos e doze metros e quarenta centímetros quadrados) localizado na Rua Maria Virgínia do Amarante, nº. 46, Bairro da Lagoa, nesta cidade de Uauá, estado da Bahia. Sendo 11,10 m (onze metros e dez centímetros) de frente; 8,00 m (oito metros) de fundo; 22,46 m (vinte e dois metros e quarenta e seis centímetros) na lateral direita; 22,24m (vinte e dois metros e vinte e quatro centímetros) na lateral esquerda; Desmembrado da Matrícula nº. 551, registrado as fls.76 do Livro 2-D, no Cartório de Imóveis e Hipotecas, Títulos e Documentos e Cível de Pessoas Jurídicas, Comarca de Uauá, estado da Bahia. Planta impressa no verso com memorial descritivo e coordenadas UTM.

RECONHECIMENTO
DE DOMÍNIO PÚBLICO

GABINETE DO PREFEITO, 14 de setembro de 2016.

Olímpio Cardoso Filho
PREFEITO MUNICIPAL

Prefeitura Municipal de Uauá

PROCESSO 0053/2016 – MARIA DAS NEVES SILVA ALVES

MEMORIAL DESCRITIVO COM PLANTA DA ÁREA E COORDENADAS GEOGRÁFICAS

Um terreno localizado à Rua Maria Virgínia do Amarante, nº 46 neste município de Uauá/BA, medindo 11,10 m (onze metros e dez centímetros) de frente, por 8,00 m (oito metros) de fundo; 22,24 m (vinte e dois metros e vinte e quatro centímetros) da frente ao fundo do lado direito de quem da rua olha para o imóvel; 22,46 m (vinte e dois metros e quarenta e seis centímetros) do lado esquerdo de quem da rua olha para o imóvel; iniciando no ponto P1 com as coordenadas UTM Leste 447776,86 e Norte 8911973,35 de onde segue por 11,10m até o ponto P2 com as coordenadas UTM Leste 447787,44 e Norte 8911975,62 confrontando neste trecho com a RUA MARIA VIRGÍNIA DO AMARANTE onde deflete à direita com ângulo de 88º e segue por 22,46m até o ponto P3 com coordenadas UTM Leste 447791,16 e Norte 8911953,51 confrontando neste trecho com MIRA JACIENE, onde deflete à direita com ângulo de 91º e segue por 8,00m até o ponto P4 com coordenadas UTM Leste 447783,28 e Norte 8911952,11 confrontado neste trecho com REGINALDO DIAS DA SILVA, onde deflete à esquerda com ângulo de 97º e segue por 22,24m até encontrar com o ponto P1 já descrito confrontando neste trecho com TRAVESSA MARIA VIRGÍNIA DO AMARANTE, encerrando assim o perímetro de 175,74m e área de 212,40m².

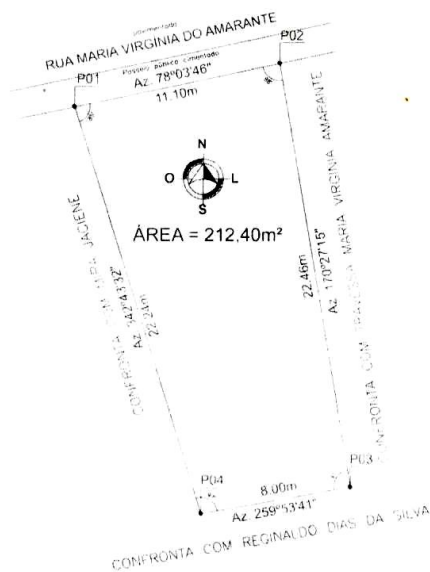

COORDENADAS GEOGRÁFICAS						
PONT	NORTE	LESTE	PONTO	NORTE	LESTE	REFERÊNCIA
P01	8911 973,35	447 776,86	P03	8911 953,51	447 791,16	DATUM: SIRGAS 2000
P02	8911 975,62	447 787,44	P04	8911 952,11	447 783,28	MERID. CENTRAL: -39' WGr

Prefeitura Municipal de Uauá

RECONHECIMENTO
DE DOMÍNIO PÚBLICO

PREFEITURA MUNICIPAL DE UAUÁ

TÍTULO Nº 0052/2016**RECONHECIMENTO DE DOMÍNIO MUNICIPAL**RECONHECIMENTO
DE DOMÍNIO PÚBLICO

O PREFEITO DO MUNICÍPIO DE UAUÁ - BAHIA, tendo em vista os dispositivos da Lei Municipal nº 540, de 09 de janeiro de 2015, regulamentada pelo Decreto 448 de 16 de dezembro de 2015, e considerando o que consta do PROCESSO DE RECONHECIMENTO DE DOMÍNIO PARTICULAR Nº 0052/2016, na modalidade doação, outorga a José Alberto Pereira de Moura, brasileiro, maior, capaz, solteiro, comerciante, inscrito no RG sob o nº. 04.052.989-43 SSP/BA, inscrito no CPF sob o nº. 203.851.978-10, Rua Alto do Tanque Velho, s/nº, Centro, Uauá, estado da Bahia, Título Definitivo de um terreno urbano com inscrição imobiliária nº 01.01.064.0220.001 e área de 150,00 m² (cento e cinquenta metros quadrados) localizado no Bairro Alto do Tanque Velho, à Rua Pedra do Sal, s/nº, nesta cidade de Uauá, estado da Bahia, sendo 7,50 m (sete metros e cinquenta centímetros) de frente; 7,50 m (sete metros e cinquenta centímetros) de fundo; 20,00 m (vinte metros) na lateral direita; 20,00 m (vinte metros) na lateral esquerda; Desmembrado da Matrícula nº 551, registrado as fls.76 do Livro 2-D, no Cartório de Imóveis e Hipotecas, Títulos e Documentos e Cível de Pessoas Jurídicas, Comarca de Uauá, estado da Bahia. Planta impressa no verso com memorial descritivo e coordenadas UTM.

RECONHECIMENTO
DE DOMÍNIO PÚBLICO**GABINETE DO PREFEITO, 22 de junho de 2016.**

Olímpio Cardoso Filho
PREFEITO MUNICIPAL

Prefeitura Municipal de Uauá

PROCESSO 0052/2016 – JOSÉ ALBERTO PEREIRA DE MOURA MEMORIAL DESCRITIVO COM PLANTA DA ÁREA E COORDENADAS GEOGRÁFICAS

LIMITES E CONFRONTAÇÕES

NORTE: MARIA ISABEL SILVA (Fundo)
LESTE: LOTE 10 - Q G (JOSÉ ALBERTO PEREIRA) (Lado Esquerdo)
SUL: RUA PEDRA DO SAL (Fundo)
OESTE: LOTE 11 - Q-G (JOSÉ ALBERTO PEREIRA (Lado Direito)

DESCRIÇÃO DO PERÍMETRO:

Inicia-se a descrição deste perímetro no vertice **P1**, definido pelas coordenadas geográficas de Latitude **9°50'42,49" Sul** e Longitude **39°28'20,14" Oeste**, Datum **WGS-84** e pelas coordenadas planas UTM **8.911.673,320 Norte** e **448.217,510 Leste**, referida ao meridiano central **39° WGr**; deste, confrontando neste trecho com **LOTE 10 - Q G (JOSÉ ALBERTO PEREIRA)**, seguindo com distância de **20,00 m** e azimute plano de **161°52'56"** chega-se ao vertice **P2** de coordenadas N 8.911.654,310 e E 448.223,730, deste confrontando neste trecho com **RUA PEDRA DO SAL**, seguindo com distância de **7,50 m** e azimute plano de **251°54'12"** chega-se ao vertice **P3** de coordenadas N 8.911.651,980 e E 448.216,600, deste confrontando neste trecho com **LOTE 11 - Q-G (JOSÉ ALBERTO PEREIRA)**, seguindo com distância de **20,00 m** e azimute plano de **341°54'34"** chega-se ao vertice **P4** de coordenadas N 8.911.670,990 e E 448.210,390, deste confrontando neste trecho com **MARIA ISABEL SILVA**, seguindo com distância de **7,50 m** e azimute plano de **71°52'46"** chega-se ao vertice **P1**. Fechando assim o perímetro de **55,00 m** e perfazendo a área de **150,00m2**. Todas as coordenadas aqui descritas estão georreferenciadas ao Sistema Geodésico Brasileiro e encontram-se representadas no Sistema UTM, referenciadas ao meridiano Central 39WGr, tendo como Datum o SIRGAS2000. Todos os azimutes e distâncias, área e perímetro foram calculados no plano UTM

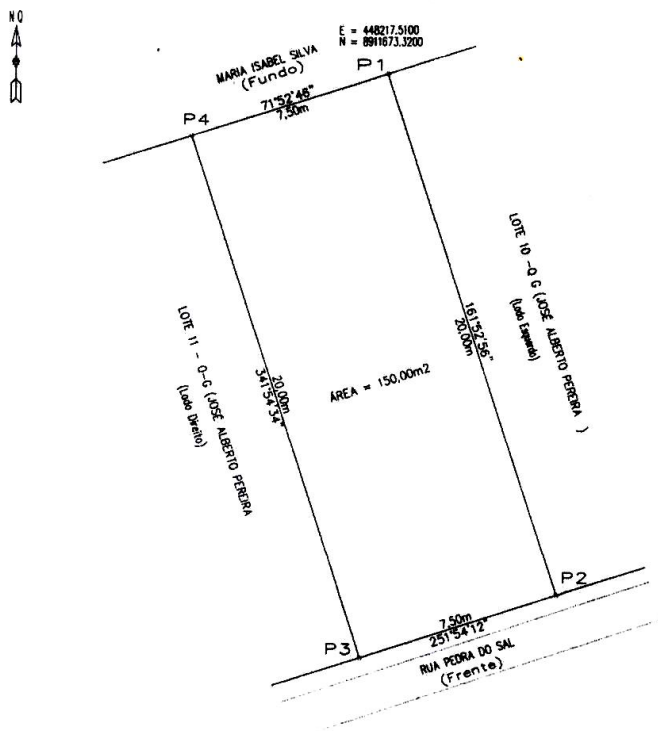

VÉRTICE	COORD. NORTE	COORD. LESTE	AZIMUTE	LADOS
P1	8.911.673.320	448.217.510	161°52'56"	20,00 m
P2	8.911.654.310	448.223.730	251°54'12"	7,50 m
P3	8.911.651.980	448.216.600	341°54'34"	20,00 m
P4	8.911.670.990	448.210.390	71°52'46"	7,50 m
P1	8.911.673.320	448.217.510	161°52'56"	20,00 m