

Prefeitura Municipal de Uauá

Outros



PREFEITURA MUNICIPAL DE UAUÁ

ESTADO DA BAHIA

TÍTULO Nº0066/2021

RECONHECIMENTO DE DOMÍNIO PARTICULAR

O PREFEITO DO MUNICÍPIO DE UAUÁ, Estado da Bahia, tendo em vista os dispositivos da Lei Municipal nº 540, de 09 de janeiro de 2015, regulamentada pelo Decreto nº 448 de 16 de dezembro de 2015, considerando o que consta do **PROCESSO DE RECONHECIMENTO DE DOMÍNIO PARTICULAR Nº 0066/2021**, na modalidade alienação, outorga a **WILSON SALES MACÊDO**, brasileiro, maior, capaz, divorciado, aposentado, RG nº 02.603.353-47, inscrito no CPF sob o nº 173.093.015-87, residente na Rua Florisvaldo Barbaerino, nº 654, Bairro Félix Tomaz, município de Jacobina, Estado da Bahia, Título Definitivo de um terreno urbano com inscrição imobiliária nº 01.02.010.0189.001 e área de 2.224,78 m² (dois mil e duzentos e vinte quatro metros e sessenta e oito centímetros quadrados), sendo 47,70 m (quarenta e sete metros e setenta centímetros) de frente; 38,98 m (trinta e oito metros e noventa e oito centímetros) de fundo; 49,15 m (quarenta e nove metros e quinze centímetros) na lateral direita; e 54,67 m (cinquenta e quatro metros e sessenta e sete centímetros) na lateral esquerda; no valor de R\$ 150.000,00 (cento e cinquenta mil reais); com coordenadas geodésicas: Latitude: 9°50'05,806" Sul e Longitude: 39°28'36,986" Oeste; localizado na Rua Paulo Almeida Machado, nº 584, Bairro Vila dos Gomes, nesta cidade de Uauá, estado da Bahia, com limites e confrontações seguintes: lateral direita: Manoel Raimundo Oliveira Gomes; lateral esquerda: Filomena Gonçalves da Silva; frente: Rua Paulo Almeida Machado; e fundo: Amado Luiz Bispo. Desmembrado do Título de Reconhecimento de Domínio Particular, registrado na Matrícula nº 551, as fls.76 do Livro 02, no Cartório de Registro de Imóveis, Hipotecas, Títulos e Documentos das Pessoas Jurídicas da Comarca de Uauá, Estado da Bahia.

Planta com memorial descritivo e coordenadas UTM anexos ao presente Título.

GABINETE DO PREFEITO MUNICIPAL DE UAUÁ, 11 de junho de 2021.



Marcos Henrique Lobo Rosa
PREFEITO MUNICIPAL

Código de segurança: {091A7C28-4D83-4914-BB99-32FED8160208}



Prefeitura Municipal de Uauá



MEMORIAL DESCRITIVO

PROPRIETÁRIO: WILSON SALES MACEDO **BAIRRO:** CENTRO
PROPRIEDADE: LOTE URBANO **ÁREA (m2):** 2.224,78
MUNICÍPIO-UF: UAUÁ-BAHIA **PERÍMETRO (m):** 190,50
ENDEREÇO: RUA PAULO ALMEIDA MACHADO, Nº 584 CENTRO.

Limites e Confrontações:

- Frente: RUA PAULO ALMEIDA MACHADO;
- Direita: MANOEL RAIMUNDO OLIVEIRA GOMES;
- Esquerda: FILOMENA GONÇALVES DA SILVA;
- Fundo: AMADO LUIZ BISPO.

DESCRIÇÃO DO PERÍMETRO

Inicia-se a descrição deste perímetro no vértice **P01** com Latitude **9°50'05,806" Sul** e Longitude **39°28'36,986" Oeste**, georreferenciado no Sistema Geodésico Brasileiro, DATUM - SIRGAS2000, MC 39°W, de coordenadas UTM **N 8.912.799,190m** e **E 447.702,707m**; deste segue confrontando com a propriedade de AMADO LUIZ BISPO, com azimute de 176°59'44" por uma distância de 38,98m até o vértice **P02**, de coordenadas **N 8.912.760,260m** e **E 447.704,750m**; deste segue confrontando com a propriedade de FILOMENA GONÇALVES DA SILVA, com azimute de 259°25'04" por uma distância de 54,67m até o vértice **P03**, de coordenadas **N 8.912.750,220m** e **E 447.651,010m**; deste segue confrontando com a propriedade de RUA PAULO ALMEIDA MACHADO, com azimute de 3°04'36" por uma distância de 47,70m até o vértice **P04**, de coordenadas **N 8.912.797,850m** e **E 447.653,570m**; deste segue confrontando com a propriedade de MANOEL RAIMUNDO OLIVEIRA GOMES, com azimute 88°26'17" por uma distância de 49,15m até o vértice **P01**, ponto inicial da descrição deste perímetro de 190,50 m.

Todas as coordenadas aqui descritas estão georreferenciadas ao Sistema Geodésico Brasileiro e encontram-se representadas no Sistema UTM, referenciadas ao **Meridiano Central nº 39 WGr**, tendo como Datum o **SIRGAS2000**. Todos os azimutes e distâncias, área e perímetro foram calculados no plano de projeção UTM.

Uauá – Bahia, 20/04/2021.

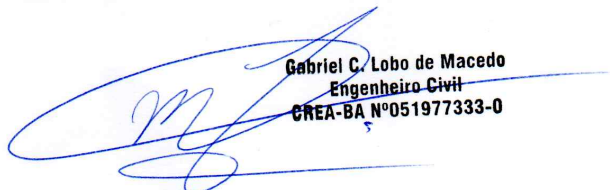
Gabriel C. Lobo de Macedo
Engenheiro Civil
CREA-BA Nº051977333-0

RESPONSÁVEL TÉCNICO

Prefeitura Municipal de Uauá

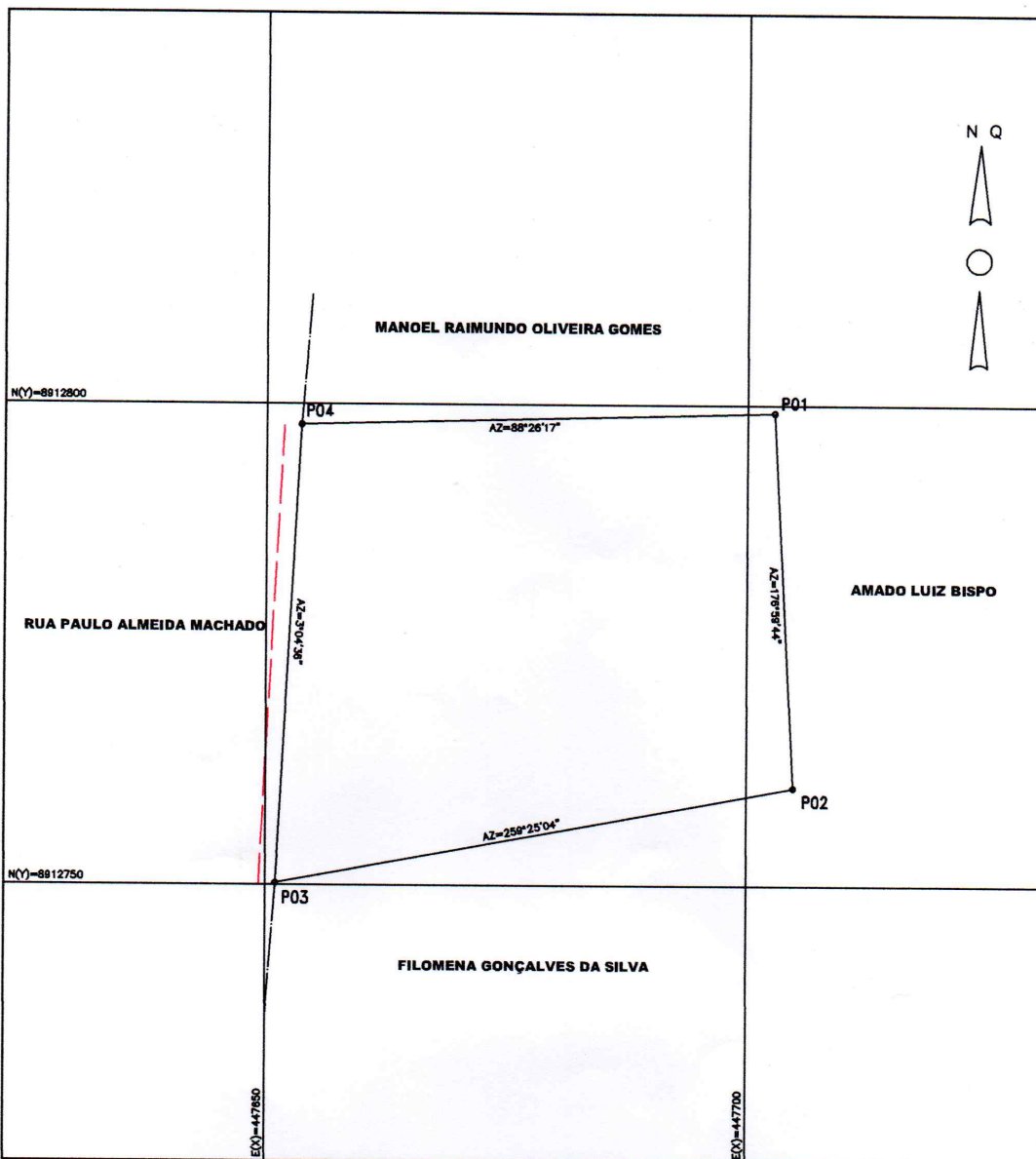

PLANILHA DE COORDENADAS - UTM				OBSERVAÇÕES:
VÉRTICE	NORTE	ESTE	DIST(m)	
P01	8.912.799,19	447.702,70	38,98	
P02	8.912.760,26	447.704,75	54,67	
P03	8.912.750,22	447.651,01	47,70	
P04	8.912.797,85	447.653,75	49,15	

LEVANTAMENTO PLANIMETRICO		COORDENADAS - UTM DATUM: SIRGAS2000 MERIDIANO CENTRAL: - 39	
PROPRIETÁRIO: WILSON SALES MACEDO		RESPONSÁVEL TÉCNICO: <i>Gabriel C. Lobo de Macedo</i> Engenheiro Civil CREA-BA Nº051977333-0	
MÓVEL: LOTE URBANO	LUGAR: RUA PAULO ALMEIDA MACHADO, Nº 584	<i>[Signature]</i>	
MUNICÍPIO: UAUÁ	BAIRRO: CENTRO		
ÁREA: 2.224,78 m ²	ESCALA: 1: 500		
DATA DA MEDIÇÃO: 20/04/2021	PERÍMETRO: 190,50 m	DESENHO: FRAN ALMEIDA	



A4 (210x297)

Prefeitura Municipal de Uauá



PREFEITURA MUNICIPAL DE UAUÁ

ESTADO DA BAHIA

TÍTULO Nº0067/2021

RECONHECIMENTO DE DOMÍNIO PARTICULAR

O **PREFEITO DO MUNICÍPIO DE UAUÁ**, Estado da Bahia, tendo em vista os dispositivos da Lei Municipal nº 540, de 09 de janeiro de 2015, regulamentada pelo Decreto nº 448 de 16 de dezembro de 2015, considerando o que consta do **PROCESSO DE RECONHECIMENTO DE DOMÍNIO PARTICULAR Nº 0067/2021**, na modalidade alienação, outorga a **ADSON BATISTA DA SILVA CARDOSO**, brasileiro, maior, capaz, casado, servidor público, RG nº 04.330.763-99 SSP/BA, inscrito no CPF sob o nº 528.397.295-04, residente na Praça Adhemar Rodrigues Guimarães, nº 215, Centro, município de Uauá, Estado da Bahia, Título Definitivo de um terreno urbano com inscrição imobiliária nº 01.01.030.0198.001 e área de 157,61 m² (cento e cinquenta e sete metros e sessenta e um centímetros quadrados), sendo 7,31 m (sete metros e trinta e um centímetros) de frente; 6,35 m (seis metros e trinta e cinco centímetros) de fundo; 23,17 m (vinte e três metros e dezessete centímetros) na lateral direita; e 23,26 m (vinte e três metros e vinte e seis centímetros) na lateral esquerda; no valor de R\$ 30.785,65 (trinta mil e setecentos e oitenta e cinco reais e sessenta e cinco centavos); com coordenadas geodésicas: Latitude: 09°50'40,341" Sul e Longitude: 39°28'48,606" Oeste; localizado na Praça Adhemar Rodrigues Guimarães, nº 215, Centro, nesta cidade de Uauá, estado da Bahia, com limites e confrontações seguintes: lateral direita: Maria Gorete Ferreira de Moraes; lateral esquerda: Nadja Cristina Cardoso da Silva; frente: Praça Adhemar Rodrigues Guimarães; e fundo: Alzanira da Silva Cardoso. Desmembrado do Título de Reconhecimento de Domínio Particular, registrado na Matrícula nº 551, as fls.76 do Livro 02, no Cartório de Registro de Imóveis, Hipotecas, Títulos e Documentos das Pessoas Jurídicas da Comarca de Uauá, Estado da Bahia.

Planta com memorial descritivo e coordenadas UTM anexos ao presente Título.

GABINETE DO PREFEITO MUNICIPAL DE UAUÁ, 11 de junho de 2021.



Marcos Henrique Lobo Rosa
PREFEITO MUNICIPAL

Código de segurança: {4FA74631-3304-486E-8374-8E5C97199253}



Prefeitura Municipal de Uauá



MEMORIAL DESCRITIVO

PROPRIETÁRIO(A): ADSON BATISTA DA SILVA CARDOSO **DISTRITO:** ZONA URBANA
PROPRIEDADE: TERRENO **ÁREA (M2):** 157,61
MUNICÍPIO-UF: Uauá-Bahia **PERÍMETRO (m):** 60,09
ENDEREÇO: PRAÇA ADHEMAR RODRIGUES GUIMARÃES, Nº 215, CENTRO.

Limites e Confrontações:

- Frente: PRAÇA ADHEMAR RODRIGUES GUIMARÃES;
- Direita: MARIA GORETE FERREIRA DE MORAIS;
- Esquerda: NADJA CRISTINA CARDOSO DA SILVA;
- Fundo: ALZANIRA DA SILVA CARDOSO.

DESCRIÇÃO DO PERÍMETRO

Inicia-se a descrição deste perímetro no vértice **P01**, georreferenciado no Sistema Geodésico Brasileiro, DATUM - SIRGAS2000, MC-39°W, de coordenadas **N 8.911.738,019m** e **E 447.350,289m**, com Latitude **09°50'40,341" Sul** e Longitude **39°28'48,606" Oeste**; deste segue confrontando com a propriedade de MARIA GORETE FERREIRA DE MORAIS, com azimute de 91°15'09" por uma distância de 23,17m até o vértice **P02**, de coordenadas **N 8.911.737,512m** e **E 447.373,453m**; deste segue confrontando com a propriedade de ALZANIRA DA SILVA CARDOSO, com azimute de 173°02'28" por uma distância de 6,35m até o vértice **P03**, de coordenadas **N 8.911.731,211m** e **E 447.374,222m**; deste segue confrontando com a propriedade de NADJA CRISTINA CARDOSO DA SILVA, com azimute de 268°50'16" por uma distância de 23,26m até o vértice **P04**, de coordenadas **N 8.911.730,739m** e **E 447.350,965m**; deste segue confrontando com a propriedade de PRAÇA ADHEMAR RODRIGUES GUIMARÃES, com azimute 354°41'21" por uma distância de 7,31m até o vértice **P01**, ponto inicial da descrição deste perímetro de 60,09 m.

Todas as coordenadas aqui descritas estão georreferenciadas ao Sistema Geodésico Brasileiro e encontram-se representadas no Sistema UTM, referenciadas ao **Meridiano Central nº 39 WGr**, tendo como Datum o **SIRGAS2000**. Todos os azimutes e distâncias, área e perímetro foram calculados no plano de projeção UTM.

Uauá, 15/09/2020.

ADSON BATISTA DA SILVA CARDOSO
CPF: 528.397.295-04

ISAQUE DO VALE FERREIRA SILVA
CREA nº 271674499-8

Prefeitura Municipal de Uauá

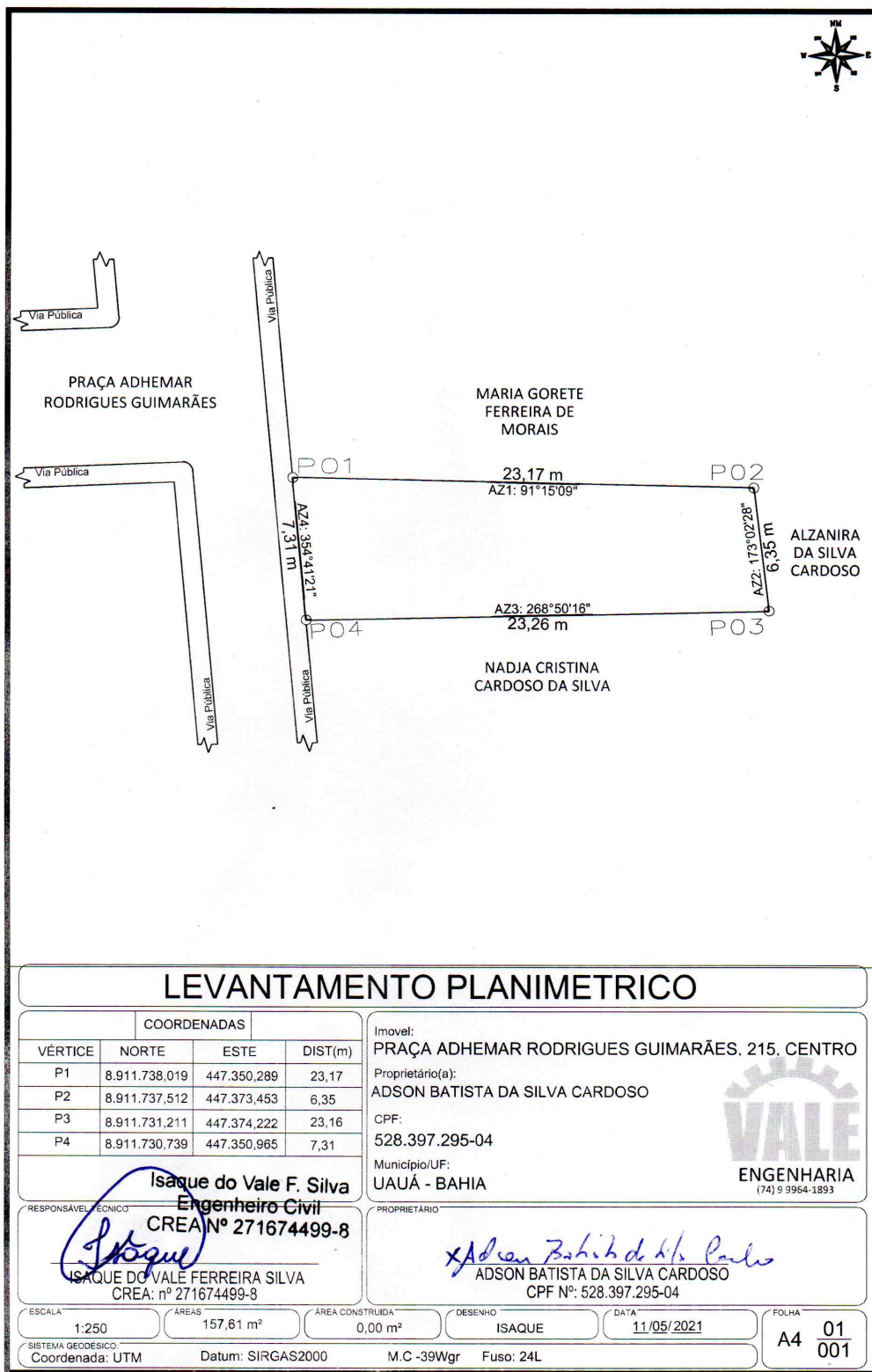

LEVANTAMENTO PLANIMETRICO

COORDENADAS				Imovel: PRAÇA ADHEMAR RODRIGUES GUIMARÃES, 215, CENTRO Proprietário(a): ADSON BATISTA DA SILVA CARDOSO CPF: 528.397.295-04 Município/UF: UAUÁ - BAHIA
VÉRTICE	NORTE	ESTE	DIST(m)	
P1	8.911.738,019	447.350,289	23,17	
P2	8.911.737,512	447.373,453	6,35	
P3	8.911.731,211	447.374,222	23,16	
P4	8.911.730,739	447.350,965	7,31	

RESPONSÁVEL TÉCNICO: Isaque do Vale F. Silva Engenheiro Civil CREA Nº 271674499-8 ISAUQUE DO VALE FERREIRA SILVA CREA: nº 271674499-8	PROPRIETÁRIO: <i>Adson Batista da Silva Cardoso</i> ADSON BATISTA DA SILVA CARDOSO CPF Nº: 528.397.295-04
---	--

ESCALA: 1:250	ÁREAS: 157,61 m ²	ÁREA CONSTRUIDA: 0,00 m ²	DESENHO: ISAUQUE	DATA: 11/05/2021	FOLHA: A4 01/001
SISTEMA GEODÉSICO: Coordenada: UTM		Datum: SIRGAS2000		M.C -39Wgr Fuso: 24L	

Prefeitura Municipal de Uauá



PREFEITURA MUNICIPAL DE UAUÁ ESTADO DA BAHIA

TÍTULO Nº0040/2021

RECONHECIMENTO DE DOMÍNIO PARTICULAR

O **PREFEITO DO MUNICÍPIO DE UAUÁ**, Estado da Bahia, tendo em vista os dispositivos da Lei Municipal nº 540, de 09 de janeiro de 2015, regulamentada pelo Decreto nº 448 de 16 de dezembro de 2015, considerando o que consta do **PROCESSO DE RECONHECIMENTO DE DOMÍNIO PARTICULAR Nº 0040/2021**, na modalidade alienação, outorga a **MARDÔNIO CORDEIRO DE SOUZA**, brasileiro, maior, capaz, solteiro, comerciante, RG nº 11.637.677-51 SSP/BA, inscrito no CPF sob o nº 321.780.328-00, residente na Rua da Independência, s/n, Centro, município de Uauá, Estado da Bahia, Título Definitivo de um terreno urbano com inscrição imobiliária nº 01.02.025.0246.001 e área de 175,84 m² (cento e setenta e cinco metros e oitenta e quatro centímetros quadrados), sendo 6,08 m (seis metros e oito centímetros) de frente; 6,50 m (seis metros e cinquenta centímetros) de fundo; 27,76 m (vinte e sete metros e setenta e seis centímetros) na lateral direita; e 28,35 m (vinte e oito metros e trinta e cinco centímetros) na lateral esquerda; no valor de R\$ 14.719,92 (quatorze mil e setecentos e dezenove reais e noventa e dois centavos); com coordenadas geodésicas: Latitude: 9°50'22,282" Sul e Longitude: 39°28'45,253" Oeste; localizado na Rua da Independência, s/n, Centro, nesta cidade de Uauá, estado da Bahia, com limites e confrontações seguintes: lateral direita: Helson Loiola de Andrade; lateral esquerda: Mardonio Cordeiro de Souza; frente: Rua da Independência; e fundo: Helson Loiola de Andrade. Desmembrado do Título de Reconhecimento de Domínio Particular, registrado na Matrícula nº 551, as fls.76 do Livro 02, no Cartório de Registro de Imóveis, Hipotecas, Títulos e Documentos das Pessoas Jurídicas da Comarca de Uauá, Estado da Bahia.

Planta com memorial descritivo e coordenadas UTM anexos ao presente Título.

GABINETE DO PREFEITO MUNICIPAL DE UAUÁ, 24 de fevereiro de 2021.



Marcos Henrique Lobo Rosa
PREFEITO MUNICIPAL

Código de segurança: {DF4A0F15-3971-4161-8AC3-F7BEC9B928B4}



Prefeitura Municipal de Uauá



MEMORIAL DESCRITIVO

PROPRIETÁRIO: MARDONIO CORDEIRO DE SOUZA **DISTRITO:** ZONA URBANA
PROPRIEDADE: TERRENO **ÁREA (M2):** 175,84
MUNICÍPIO-UF: Uauá-Bahia **PERÍMETRO (m):** 68,69.
ENDEREÇO: RUA INDEPENDÊNCIA, S/N, CENTRO

Limites e Confrontações:

- Frente: RUA DA INDEPENDÊNCIA;
- Direita: HELSON LOIOLA DE ANDRADE;
- Esquerda: MARDONIO CORDEIRO DE SOUZA;
- Fundo: HELSON LOIOLA DE ANDRADE.

DESCRIÇÃO DO PERÍMETRO

Inicia-se a descrição deste perímetro no vértice **P01**, georreferenciado no Sistema Geodésico Brasileiro, DATUM - SIRGAS2000, MC-45°W, de coordenadas **N 8.912.292,795m** e **E 447.451,640m**, de Latitude **9°50'22,282" Sul** e Longitude **39°28'45,253" Oeste**; deste segue confrontando com a propriedade de HELSON LOIOLA DE ANDRADE, com azimute de **95°01'27"** por uma distância de **6,50m** até o vértice **P02**, de coordenadas **N 8.912.292,225m** e **E 447.458,118m**; deste segue confrontando com a propriedade de MARDONIO CORDEIRO DE SOUZA, com azimute de **192°10'27"** por uma distância de **28,35m** até o vértice **P03**, de coordenadas **N 8.912.264,511m** e **E 447.452,139m**; deste segue confrontando com a propriedade de RUA DA INDEPENDENCIA, com azimute de **280°06'55"** por uma distância de **6,08m** até o vértice **P04**, de coordenadas **N 8.912.265,579m** e **E 447.446,154m**; deste segue confrontando com a propriedade de HELSON LOIOLA DE ANDRADE, com azimute **11°23'46"** por uma distância de **27,76m** até o vértice **P01**, ponto inicial da descrição deste perímetro de **68,69 m**.

Todas as coordenadas aqui descritas estão georreferenciadas ao Sistema Geodésico Brasileiro e encontram-se representadas no Sistema UTM, referenciadas ao **Meridiano Central nº 45 WGr**, tendo como Datum o **SIRGAS2000**. Todos os azimutes e distâncias, área e perímetro foram calculados no plano de projeção UTM.

Uauá, 04/12/2020.

MARDONIO CORDEIRO DE SOUZA
CPF: 321.780.328-00

Isaque do Vale F. Silva
Engenheiro Civil
CREA Nº 271674499-8

ISAUQUE DO VALE FERREIRA SILVA
CREA nº 271674499-8

Prefeitura Municipal de Uauá

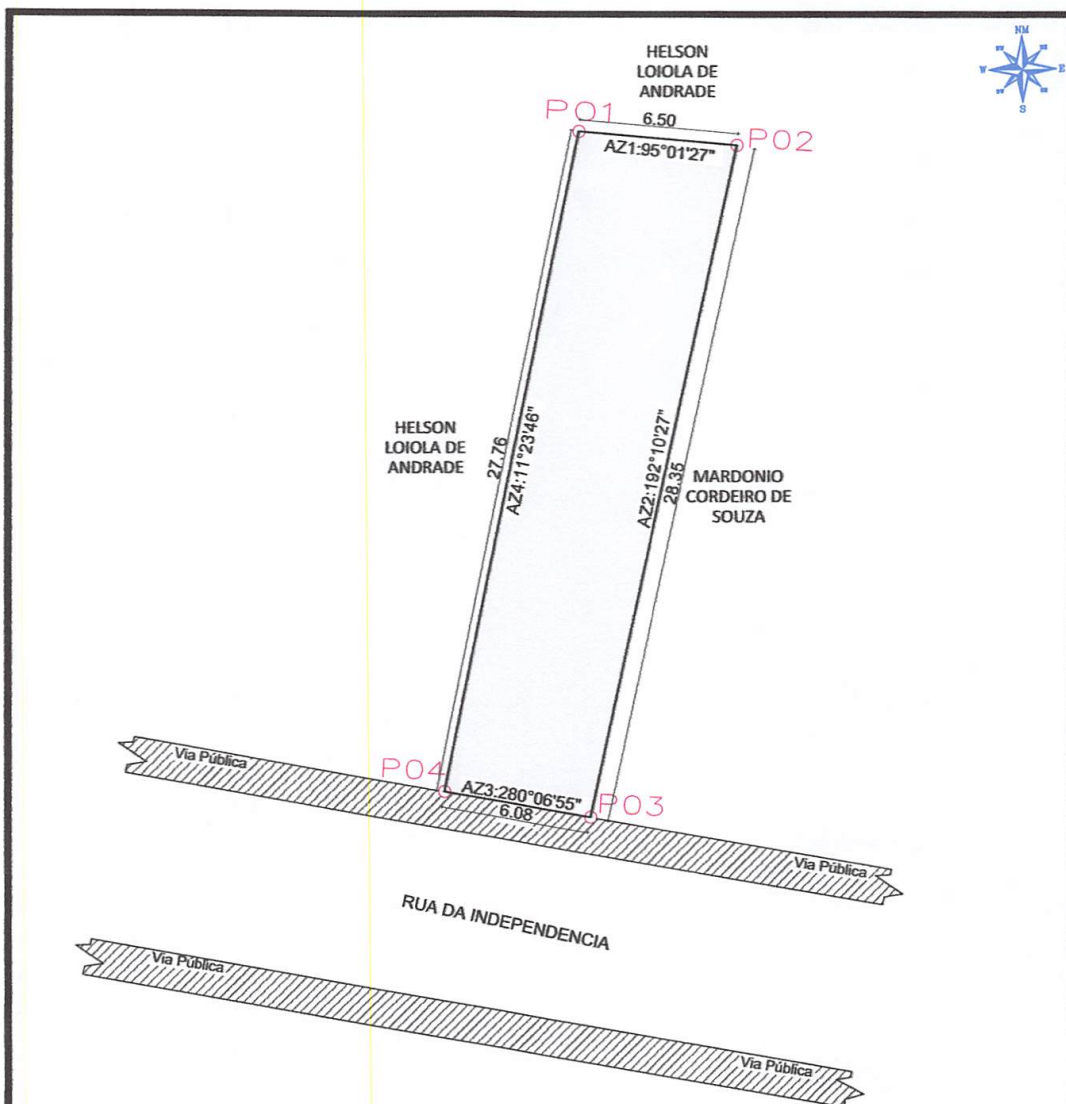

LEVANTAMENTO PLANIMETRICO

VÉRTICE	COORDENADAS			DIST(m)
	NORTE	ESTE		
P1	8.912.292,798	447.451,641		6,50
P2	8.912.292,228	447.458,119		28,35
P3	8.912.264,514	447.452,140		6,08
P4	8.912.265,582	447.446,155		27,76

Imovel: RUA DA INDEPENDÊNCIA, S/N, CENTRO

Proprietário(a): MARDONIO CORDEIRO DE SOUZA

CPF: 321.780.328-00

Município/UF: UAUÁ - BAHIA



Isaque do Vale F. Silva
Engenheiro Civil
CREA Nº 271674499-8

RESPONSÁVEL TÉCNICO
Isaque
ISAQUE DO VALE FERREIRA SILVA
CREA: nº 271674499-8

PROPRIETÁRIO
Mardônio Cordeiro de Souza
MARDONIO CORDEIRO DE SOUZA
CPF Nº: 321.780.328-00

ESCALA 1:250	ÁREAS 175,84 m²	PERÍMETRO 68,69 m	DESENHO ISAQUE	DATA 05/12/2020	FOLHA A4 01/001
SISTEMA GEODÉSICO: Datum: SIRGAS2000 M.C -39Wgr Fuso: 24L					

Prefeitura Municipal de Uauá



PREFEITURA MUNICIPAL DE UAUÁ ESTADO DA BAHIA

TÍTULO Nº0041/2021

RECONHECIMENTO DE DOMÍNIO PARTICULAR

O PREFEITO DO MUNICÍPIO DE UAUÁ, Estado da Bahia, tendo em vista os dispositivos da Lei Municipal nº 540, de 09 de janeiro de 2015, regulamentada pelo Decreto nº 448 de 16 de dezembro de 2015, considerando o que consta do **PROCESSO DE RECONHECIMENTO DE DOMÍNIO PARTICULAR Nº 0041/2021**, na modalidade alienação, outorga a **MARDONIO CÔRDEIRO DE SOUZA**, brasileiro, maior, capaz, solteiro, comerciante, RG.nº 11.637.677-51 SSP/BA, inscrito no CPF sob o nº 321.780.328-00, residente na Rua da Independência, s/n, Centro, município de Uauá, Estado da Bahia, Título Definitivo de um terreno urbano com inscrição imobiliária nº 01.02.027.0240.001 e área de 93,89 m² (noventa e três metros e oitenta e nove centímetros quadrados), sendo 6,00 m (seis metros) de frente; 6,00 m (seis metros) de fundo; 15,65 m (quinze metros e sessenta e cinco centímetros) na lateral direita; e 15,65 m (quinze metros e sessenta e cinco centímetros) na lateral esquerda; no valor de R\$ 7.859,72 (sete mil e oitocentos e cinquenta e nove reais e setenta e dois centavos); com coordenadas geodésicas: Latitude: 9°50'23,072" Sul e Longitude: 45°28'43,373" Oeste; localizado na Rua da Independência, s/n, Centro, nesta cidade de Uauá, estado da Bahia, com limites e confrontações seguintes: lateral direita: Rua Ulisses Guimarães; lateral esquerda: Ana Rodrigues dos Santos; frente: Rua da Independência; e fundo: Elaine Ribeiro da Silva. Desmembrado do Título de Reconhecimento de Domínio Particular, registrado na Matrícula nº 551, as fls.76 do Livro 02, no Cartório de Registro de Imóveis, Hipotecas, Títulos e Documentos das Pessoas Jurídicas da Comarca de Uauá, Estado da Bahia.

Planta com memorial descritivo e coordenadas UTM anexos ao presente Título.

GABINETE DO PREFEITO MUNICIPAL DE UAUÁ, 24 de fevereiro de 2021.

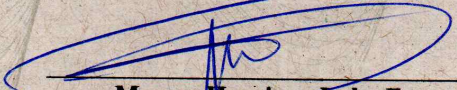

Marcos Henrique Lobo Rosa
PREFEITO MUNICIPAL

Código de segurança: {F087BCD1-436F-474B-81C5-54DE4D3C294C}



Prefeitura Municipal de Uauá



MEMORIAL DESCRITIVO

PROPRIETÁRIO: MARDONIO CORDEIRO DE SOUZA **DISTRITO:** ZONA URBANA
PROPRIEDADE: TERRENO **ÁREA (M2):** 93,89
MUNICÍPIO-UF: Uauá-Bahia **PERÍMETRO (m):** 43,30
ENDEREÇO: RUA INDEPENDÊNCIA, S/Nº, CENTRO

Limites e Confrontações:

- Frente: RUA DA INDEPENDÊNCIA;
- Direita: RUA ULISSES GUIMARÃES;
- Esquerda: ANA RODRIGUES DOS SANTOS;
- Fundo: ELAINE RIBEIRO DA SILVA.

DESCRIÇÃO DO PERÍMETRO

Inicia-se a descrição deste perímetro no vértice **P01**, georreferenciado no Sistema Geodésico Brasileiro, DATUM - SIRGAS2000, MC-45°W, de coordenadas **N 8.912.268,627m** e **E 447.508,922m**, e de Latitude **9°50'23,072" Sul** e Longitude **45°28'43,373" Oeste**; deste segue confrontando com a propriedade de ELAINE RIBEIRO DA SILVA, com azimute de **101°16'53"** por uma distância de **6,00m** até o vértice **P02**, de coordenadas **N 8.912.267,453m** e **E 447.514,807m**; deste segue confrontando com a propriedade de ANA RODRIGUES DOS SANTOS, com azimute de **192°17'35"** por uma distância de **15,65m** até o vértice **P03**, de coordenadas **N 8.912.252,163m** e **E 447.511,475m**; deste segue confrontando com a propriedade de RUA DA INDEPENDENCIA, com azimute de **281°18'36"** por uma distância de **6,00m** até o vértice **P04**, de coordenadas **N 8.912.253,340m** e **E 447.505,590m**; deste segue confrontando com a propriedade de RUA ULISSES GUIMARÃES, com azimute **12°17'46"** por uma distância de **15,65m** até o vértice **P01**, ponto inicial da descrição deste perímetro de **43,30 m**.

Todas as coordenadas aqui descritas estão georreferenciadas ao Sistema Geodésico Brasileiro e encontram-se representadas no Sistema UTM, referenciadas ao **Meridiano Central nº 39 WGr**, tendo como Datum o **SIRGAS2000**. Todos os azimutes e distâncias, área e perímetro foram calculados no plano de projeção UTM.

Uauá, 05/12/2020.

MARDONIO CORDEIRO DE SOUZA
CPF: 321.780.328-00

Isaque do Vale F. Silva
Engenheiro Civil
CREA-SE 271674499-8

ISAQUE DO VALE FERREIRA SILVA
CREA nº 271674499-8

Praça 31 de Março, 507 | Centro | Uauá | BA | CEP 48950-000 | (74) 3673 1804 |
Isaque do Vale - Engenheiro Civil
(74) 9 9964 1893
isaque790@gmail.com

1

Prefeitura Municipal de Uauá

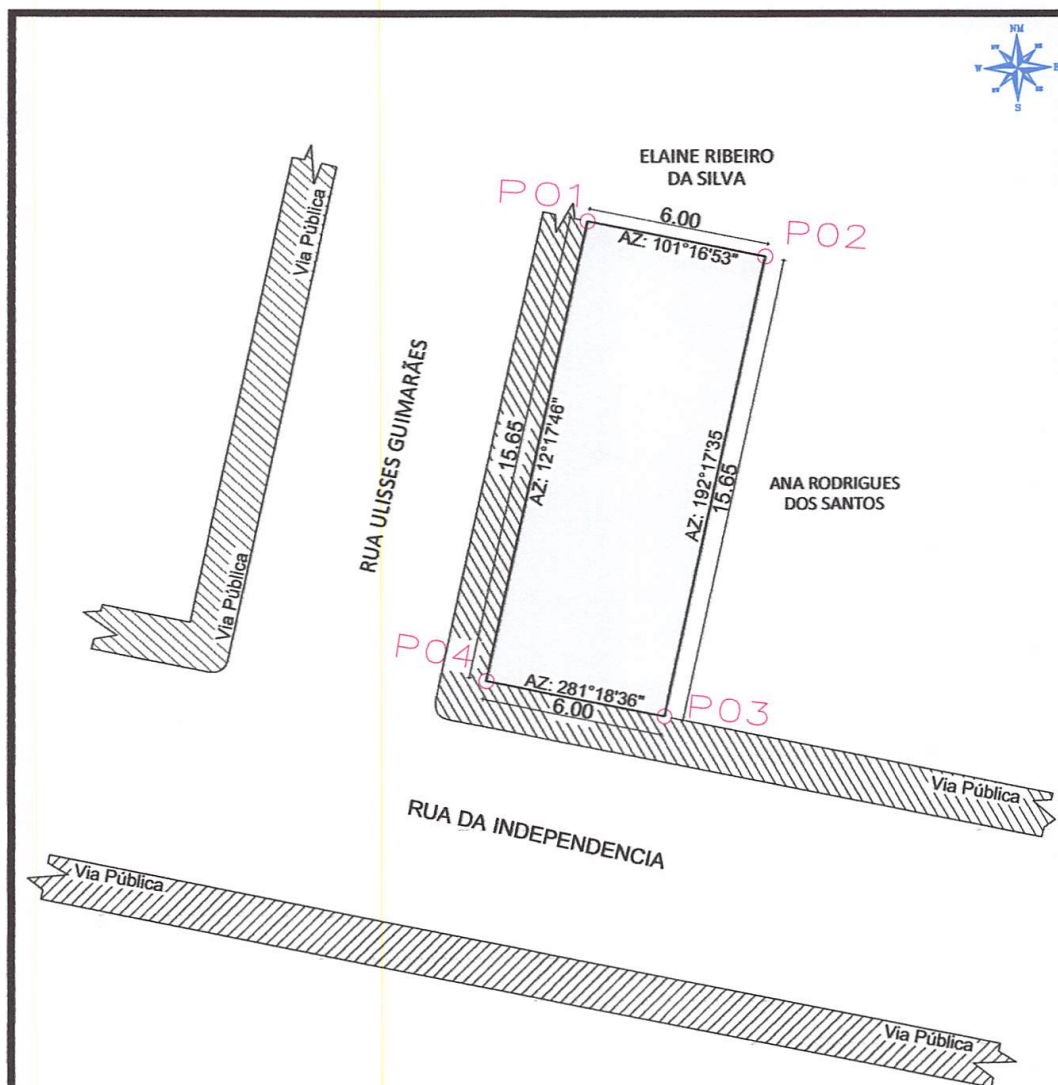

LEVANTAMENTO PLANIMETRICO

COORDENADAS				Imovel: RUA DA INDEPENDÊNCIA, S/N, CENTRO Proprietário(a): MARDONIO CORDEIRO DE SOUZA CPF: 321.780.328-00 Município/UF: UAUÁ - BAHIA	
VÉRTICE	NORTE	ESTE	DIST(m)		
P1	8.912.268,627	447.508,922	6,00		
P2	8.912.267,453	447.514,807	15,65		
P3	8.912.252,163	447.511,475	6,00		
P4	8.912.253,340	447.505,590	15,65		

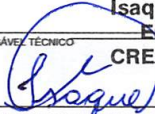
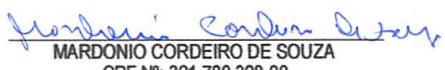
RESPONSÁVEL TÉCNICO  ISAQUE DO VALE FERREIRA SILVA CREA: nº 271674499-8	PROPRIETÁRIO  MARDONIO CORDEIRO DE SOUZA CPF Nº: 321.780.328-00
---	--

ESCALA: 1:250	ÁREAS: 93,89 m²	PERÍMETRO: 43,30 m	DESENHO: ISAQUE	DATA: 05/12/2020	FOLHA: A4 01 001
SISTEMA GEODÉSICO: Coordenada: UTM		Datum: SIRGAS2000		M.C -39Wgr Fuso: 24L	