



Diário Oficial do **Município**

Prefeitura Municipal de Uauá

quarta-feira, 18 de outubro de 2017

Ano V - Edição nº 00726 | Caderno 1

Prefeitura Municipal de Uauá publica



Praça Praça Belarmino José Rodrigues | S/N | Centro | Uauá-Ba

www.pmuaua.ba.ipmbrasil.org.br

Este documento foi assinado digitalmente por SERASA Experian
39F73E74F06E3F61F129B4BCAAEEF88C

Prefeitura Municipal de Uauá

SUMÁRIO

- Títulos de Domínios de Reconhecimento Municipal

Prefeitura Municipal de Uauá

Outros



PREFEITURA MUNICIPAL DE UAUÁ ESTADO DA BAHIA

TÍTULO Nº0001/2017

RECONHECIMENTO DE DOMÍNIO PARTICULAR

O **PREFEITO DO MUNICÍPIO DE UAUÁ**, Estado da Bahia, tendo em vista os dispositivos da Lei Municipal nº 540, de 09 de janeiro de 2015, regulamentada pelo Decreto nº 448 de 16 de dezembro de 2015, considerando o que consta do **PROCESSO DE RECONHECIMENTO DE DOMÍNIO PARTICULAR Nº 0001/2017** na modalidade de alienação, outorga a **RODRIGO OLIVEIRA SILVA**, brasileiro, maior, capaz, solteiro, empresário, RG nº 08.815.284-71 SSP/BA, inscrito no CPF sob nº 011.905.945-28, residente no Condomínio Terra dos Sonhos, Quadra P, nº 02, Bairro Country Club, município de Juazeiro – Bahia, Título Definitivo de um terreno urbano com inscrição imobiliária nº 01.05.005.0584.001 e área de 150,00 m². (cento e cinquenta metros quadrados), sendo 7,50 m (sete metros e cinquenta centímetros) de frente; 7,5 m (sete metros e cinquenta centímetros) de fundo; 20,00m (vinte metros) na lateral direita; e 20,00m (vinte metros) na lateral esquerda; coordenadas UTM: 446 875,36 leste e 8912 635,444 norte; localizado na Rua São Paulo, nº 584, nesta cidade de Uauá - Bahia, com limites e confrontações seguintes: lateral direita: Associação Uauaense dos Criadores de Caprinos e Ovinos (AUCCO); lateral esquerda: Rodrigo Oliveira Silva (o próprio requerente); frente: Rua São Paulo; e fundo: José Leolino Barbosa. Desmembrado do Título de Reconhecimento de Domínio Particular, registrado na Matrícula nº 551, as fls.76 do Livro 02, no Cartório de Registro de Imóveis, Hipotecas, Títulos e Documentos de Pessoas Jurídicas da Comarca de Uauá, Estado da Bahia.

Planta com memorial descritivo e coordenadas UTM anexos ao presente Título.

GABINETE DO PREFEITO MUNICIPAL DE UAUÁ, 11 de outubro de 2017.

Lindomar de Abreu Dantas
PREFEITO MUNICIPAL

Código de segurança: {D33B8941-FC42-4C45-ACE7-E194506C8BE0}



Prefeitura Municipal de Uauá

06 PRODUCED BY AN AUTODESK EDUCATIONAL PRODUCT 01

PRODUCED BY AN AUTODESK EDUCATIONAL PRODUCT

PRODUCED BY AN AUTODESK EDUCATIONAL PRODUCT

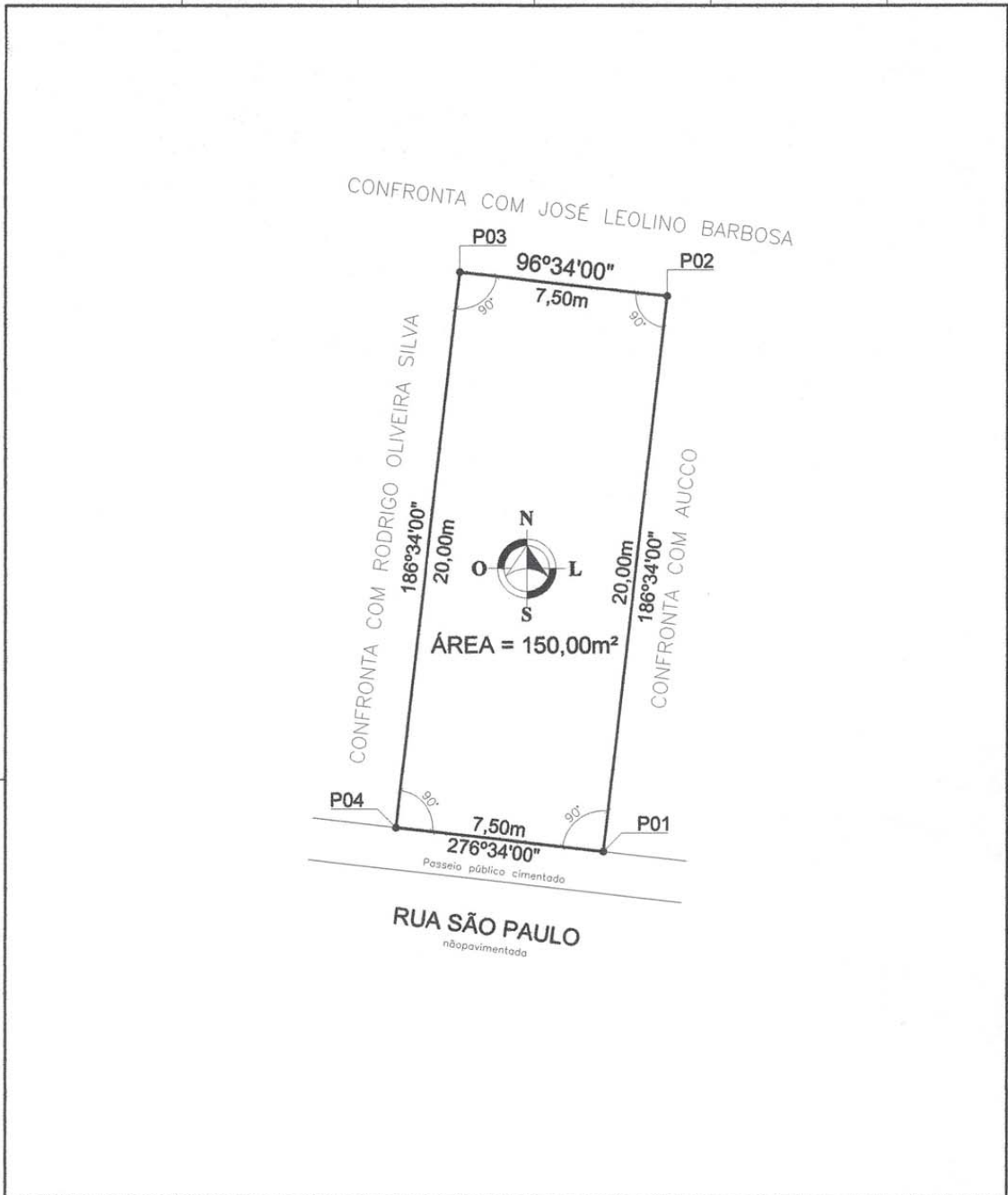

COORDENADAS GEOGRÁFICAS

PONTO	NORTE	LESTE	PONTO	NORTE	LESTE	
P01	8912 615,57	446 875,36	P03	8912 636,29	446 870,19	DATUM: SIRGAS 2000
P02	8912 635,44	446 877,65	P04	8912 616,42	446 867,90	MERID. CENTRAL: -39° WGr

REVISÃO	DATA	PROJETADO	DESENHADO	LEVANTAMENTO PLANIMÉTRICO		FOLHA: ÚNICA
				ASSUNTO: PROCESSO ADMINISTRATIVO DE RECONHECIMENTO DE DOMÍNIO LOCAL: RUA SÃO PAULO, Nº 584 BAIRRO: CENTRO - UAUÁ/BA INSCRIÇÃO: 01.05.005.0584.001 REQUERENTE: RODRIGO OLIVEIRA SILVA CEP: 48950 - 000 CAT. USO: RESIDENCIAL		
 OLIVEIRA VANETTI ARQUITETURA-URBANISMO-EMPREENHIMENTOS IMOBILIÁRIOS Av. PEDRO RIBEIRO s/n - CENTRO - UAUÁ/BA (74) 9 9956 2185 email: d.vanetti2708@gmail.com				RODRIGO OLIVEIRA SILVA REQUERENTE		
LEVANTAM	DOUGLAS	18/08/2017	ESTE DESENHO FAZ PARTE DE UM PROCESSO ADMINISTRATIVO DE RECONHECIMENTO DE DOMÍNIO PARTICULAR DE ACORDO COM A LEI MUNICIPAL Nº207/15 REGULANDO O REGISTRO IMOBILIÁRIO PARA PROVEDO O USO DO TERRENO DE PARTE DELE SEM COMO QUE INFORMADOS NESTE CONTIEM PARA OUTROS FINS SENDO AOS QUE SE DESTINA.	ESCALA: 1/200	DESENHO Nº: RF071LV-TOP	REVISÃO: 00
DESENHADO	DANIEL	01/09/2017				
REVISADO	DANIEL	02/09/2017				

PRODUCED BY AN AUTODESK EDUCATIONAL PRODUCT 01

Prefeitura Municipal de Uauá



OLIVEIRA VANETTI

ARQUITETURA URBANISMO EMPREENDIMENTOS IMOBILIÁRIOS

MEMORIAL DESCRITIVO

REFERENTE AO IMÓVEL LANÇADO NO CADASTRO IMOBILIÁRIO DO MUNICÍPIO SOB Nº:
01.05.005.0584.001

Requerente: RODRIGO OLIVEIRA SILVA
CPF: 011.905.945-28

Propriedade: Imóvel Residencial	Área do terreno: 150,00m ² .
Endereço: Rua São Paulo, nº 584	Área construída: 75,00m ² .
Município de Uauá/BA	Data: 04/09/2017.

Limites e Confrontações de quem da rua olha para o imóvel:

- Lado Direito: Associação Uauaense dos Criadores de Caprinos e Ovinos (AUCCO)
- Lado Esquerdo: Rodrigo Oliveira Silva (o próprio requerente)
- Fundo: José Leolino Barbosa
- Frente: Rua São Paulo

Descrição do Imóvel

Um terreno localizado à Rua São Paulo, nº 584 neste Município de Uauá/BA com Latitude **9°50'11.36"** e Longitude **39°29'04.22"** referenciada ao meridiano central 39°WGr; medindo 7,50m (sete metros e cinquenta centímetros) de frente; 7,50m (sete metros e cinquenta centímetros) de fundo por 20,00m (vinte metros) da frente ao fundo de ambos os lados; iniciando-se no ponto **P1** com as coordenadas UTM Leste 446 875,36 e Norte 8912 615,57 de onde segue por 20,00m até o ponto **P2** com as coordenadas UTM Leste 446 877,65 e Norte 8912 635,44 confrontando neste trecho com a ASSOCIAÇÃO UAUAENSE DOS CRIADORES DE CAPRINOS E OVINOS (AUCCO) onde deflete à esquerda com ângulo de 90º e segue por 7,50m até o ponto **P3** com coordenadas UTM Leste 446 870,19 e Norte 8912 636,29 confrontando neste trecho com JOSÉ LEOLINO BARBOSA, onde deflete à esquerda com ângulo de 90º e segue por 20,00m até o ponto **P4** com coordenadas UTM Leste 446 867,90 e Norte 8912 616,42 confrontado neste trecho com RODRIGO OLIVEIRA SILVA (o próprio requerente), onde deflete à esquerda com ângulo de 90º e segue por 7,50m até encontrar com o ponto **P1** já descrito confrontando neste trecho com a Rua São Paulo, encerrando assim o perímetro de 55,00m e área de 150,00m².

Arq. Daniel Vanetti
CAU: A25702-8
Uauá, 04 de janeiro de 2016.

Rodrigo Oliveira Silva
Requerente

Av. Pedro Ribeiro, s/nº | Centro | Uauá | BA | CEP 48950 000 | (74) 3673 9041 | CNPJ 17.721.393/0001-25
Daniel Vanetti- Arquiteto
(74) 9 9956 2185
d.vanetti2706@gmail.com

Elisângela Oliveira- Corretora
(74) 9 9997 4633
elisan_enric@hotmail.com

1

Prefeitura Municipal de Uauá



PREFEITURA MUNICIPAL DE UAUÁ ESTADO DA BAHIA

TÍTULO Nº0002/2017

RECONHECIMENTO DE DOMÍNIO PARTICULAR

O **PREFEITO DO MUNICÍPIO DE UAUÁ**, Estado da Bahia, tendo em vista os dispositivos da Lei Municipal nº 540, de 09 de janeiro de 2015, regulamentada pelo Decreto nº 448 de 16 de dezembro de 2015, considerando o que consta do **PROCESSO DE RECONHECIMENTO DE DOMÍNIO PARTICULAR Nº 0002/2017** na modalidade de alienação, outorga a **RODRIGO DE OLIVEIRA SILVA**, brasileiro, maior, capaz, solteiro, empresário, RG nº 08.815.284-71-SPP/BA, SSP, inscrito no CPF sob nº 011.905.945-28, residente no Condomínio Terra dos Sonhos, Quadra P, nº 02, Bairro Country Club, Município de Juazeiro – Bahia, Título Definitivo de um terreno urbano com inscrição imobiliária nº 01.05.005.0594.001 e área de 150,00 m², (cento e cinquenta metros quadrados), sendo 7,50 m (sete metros e cinquenta centímetros) de frente; 7,50 m (sete metros e cinquenta centímetros) de fundo; 20,00 m (vinte metros) na lateral direita e 20,00 m (vinte metros) na lateral esquerda; coordenadas UTM: 446 867,90 Leste e 8912 616,19 Norte, localizado na Rua São Paulo, nº 594, nesta cidade de Uauá/BA, com limites e confrontações seguintes: lateral direita: Rodrigo Oliveira (o próprio requerente); lateral esquerda: Rodrigo Oliveira Silva (o próprio requerente); frente: Rua São Paulo; e fundo: José Leolino Barbosa. Desmembrado do Título de Reconhecimento de Domínio Particular, registrado na Matrícula nº 551, as fls.76 do Livro 02, no Cartório de Registro de Imóveis, Hipotecas, Títulos e Documentos de Pessoas Jurídicas da Comarca de Uauá, Estado da Bahia.

Planta com memorial descritivo e coordenadas UTM anexos ao presente Título.

GABINETE DO PREFEITO MUNICIPAL DE UAUÁ, 11 de outubro de 2017.

Lindomar de Abreu Dantas
PREFEITO MUNICIPAL

Código de segurança: {5766CBC1-BE47-4516-9A63-736C4E1FDD61}



Prefeitura Municipal de Uauá

06 PRODUCED BY AN AUTODESK EDUCATIONAL PRODUCT 01

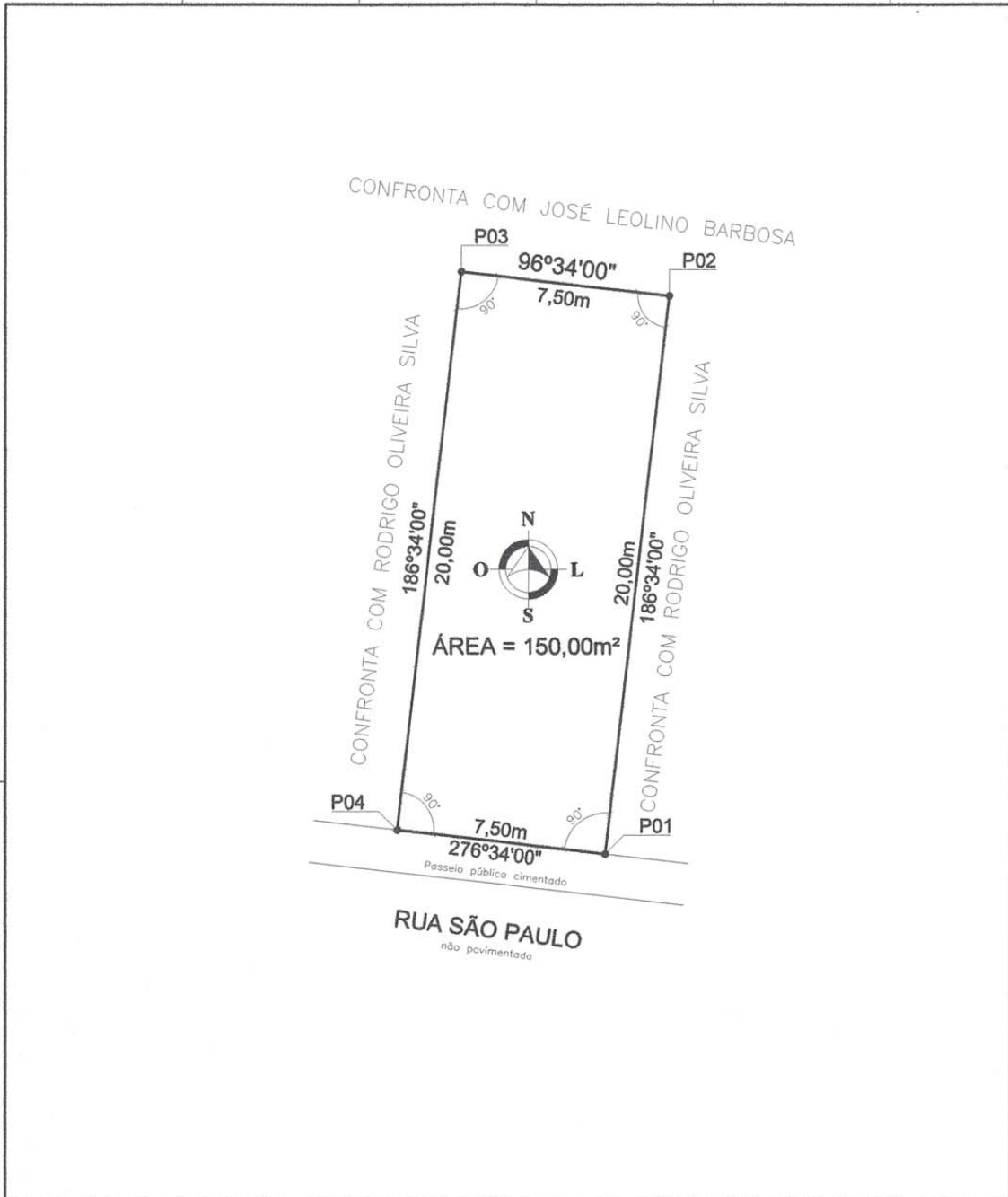

PRODUCED BY AN AUTODESK EDUCATIONAL PRODUCT

PRODUCED BY AN AUTODESK EDUCATIONAL PRODUCT

COORDENADAS GEOGRÁFICAS

PONTO	NORTE	LESTE	PONTO	NORTE	LESTE	
P01	8912 616,42	446 867,90	P03	8912 637,15	446 892,74	DATUM: SIRGAS 2000
P02	8912 636,29	446 870,19	P04	8912 617,28	446 860,45	MERID. CENTRAL: -39° WGr

REVISÃO	DATA	PROJETADO	DESENHADO

LEVANTAMENTO PLANIMÉTRICO ÚNICA

ASSUNTO: PROCESSO ADMINISTRATIVO DE RECONHECIMENTO DE DOMÍNIO
 LOCAL: RUA SÃO PAULO, Nº 594
 BAIRRO: CENTRO - UAUÁ/BA
 INSCRIÇÃO: 01.05.005.0594.001
 REQUERENTE: RODRIGO OLIVEIRA SILVA
 CEP: 48950 - 000
 CAT. USO: RESIDENCIAL

OLIVEIRA VANETTI
 ARQUITETURA-URBANISMO-EMPREENHIMENTOS IMOBILIÁRIOS
 Av. PEDRO RIBEIRO s/n - CENTRO - UAUÁ/BA (74) 9 9956 2185
 email: d.vanetti2706@gmail.com

Rodrigo de Oliveira Silva
 RODRIGO OLIVEIRA SILVA
 REQUERENTE
 ARQUITETO DANIEL VANETTI - CAU: A25702-8
 AUTOR DO LEVANTAMENTO/RESPONSÁVEL TÉCNICO

LEVANTAM	DNOME	DATA	ESTE DESENHO FAZ PARTE DE UM PROCESSO ADMINISTRATIVO DE RECONHECIMENTO DE DOMÍNIO PARTICIPAR DE ACORDO COM A LEI MUNICIPAL Nº 007/2017 E NÃO DEVE SER REPRODUZIDA SEM O CONSENTIMENTO DO AUTOR. FICA PROIBIDO O USO DE TODOS OS DEPARTAMENTOS DESENVOLVIDOS POR ESTE DESENHO PARA OUTROS FINS SENÃO AOS QUE SE DESTINA.	ESCALA	1/200	REVISÃO	00
DESENHADO	DANIEL	01/09/2017		RF072LV-TOP			
REVISADO	DANIEL	02/09/2017					

PRODUCED BY AN AUTODESK EDUCATIONAL PRODUCT 01

Prefeitura Municipal de Uauá



OLIVEIRA VANETTI

ARQUITETURA | URBANISMO | EMPREENDIMENTOS IMOBILIÁRIOS

MEMORIAL DESCRITIVO

REFERENTE AO IMÓVEL LANÇADO NO CADASTRO IMOBILIÁRIO DO MUNICÍPIO SOB Nº:
01.05.005.0594.001

Requerente: RODRIGO OLIVEIRA SILVA
CPF: 011.905.945-28

Propriedade: Imóvel Residencial **Área do terreno:** 150,00m².
Endereço: Rua São Paulo, nº 594 **Área construída:** 75,00m².
Município de Uauá/BA **Data:** 04/09/2017.

Limites e Confrontações de quem da rua olha para o imóvel:

- Lado Direito: Rodrigo Oliveira Silva (o próprio requerente)
- Lado Esquerdo: Rodrigo Oliveira Silva (o próprio requerente)
- Fundo: José Leolino Barbosa
- Frente: Rua São Paulo

Descrição do Imóvel

Um terreno localizado à Rua São Paulo, nº 594 neste Município de Uauá/BA com Latitude **9°50'11.36"** e Longitude **39°29'04.59"** referenciada ao meridiano central 39°WGr; medindo 7,50m (sete metros e cinquenta centímetros) de frente; 7,50m (sete metros e cinquenta centímetros) de fundo por 20,00m (vinte metros) da frente ao fundo de ambos os lados; iniciando-se no ponto **P1** com as coordenadas UTM Leste 446 867,90 e Norte 8912 616,42 de onde segue por 20,00m até o ponto **P2** com as coordenadas UTM Leste 446 870,19 e Norte 8912 636,29 confrontando neste trecho com a RODRIGO OLIVEIRA SILVA (o próprio requerente) onde deflete à esquerda com ângulo de 90° e segue por 7,50m até o ponto **P3** com coordenadas UTM Leste 446 892,74 e Norte 8912 637,15 confrontando neste trecho com JOSÉ LEOLINO BARBOSA, onde deflete à esquerda com ângulo de 90° e segue por 20,00m até o ponto **P4** com coordenadas UTM Leste 446 860,45 e Norte 8912 617,28 confrontado neste trecho com RODRIGO OLIVEIRA SILVA (o próprio requerente), onde deflete à esquerda com ângulo de 90° e segue por 7,50m até encontrar com o ponto **P1** já descrito confrontando neste trecho com a Rua São Paulo, encerrando assim o perímetro de 55,00m e área de 150,00m².

Arq. Daniel Vanetti
CAU: A25702-8
Uauá, 04 de janeiro de 2016.

Rodrigo Oliveira Silva
Requerente

Av. Pedro Ribeiro, s/nº | Centro | Uauá/BA | CEP 48950 000 | (74) 3673 9041 | CNPJ 17.721.393/0001-25
Daniel Vanetti- Arquiteto
(74) 9 9956 2185
d.vanetti2706@gmail.com

Elisângela Oliveira- Corretora
(74) 9 9997 4633
elisan_enric@hotmail.com

1

Prefeitura Municipal de Uauá



PREFEITURA MUNICIPAL DE UAUÁ ESTADO DA BAHIA

TÍTULO Nº0003/2017

RECONHECIMENTO DE DOMÍNIO PARTICULAR

O **PREFEITO DO MUNICÍPIO DE UAUÁ**, Estado da Bahia, tendo em vista os dispositivos da Lei Municipal nº 540, de 09 de janeiro de 2015, regulamentada pelo Decreto nº 448 de 16 de dezembro de 2015, considerando o que consta do **PROCESSO DE RECONHECIMENTO DE DOMÍNIO PARTICULAR Nº 0003/2017** na modalidade de alienação, outorga a **RODRIGO OLIVEIRA SILVA**, brasileiro, maior, capaz, solteiro, empresário, RG nº 08.815.284-71 SSP/BA, inscrito no CPF sob nº 011.905.945-28, residente no Condomínio Terra dos Sonhos, Quadra P, nº 02, Bairro Country Club, município de Juazeiro – Bahia, Título Definitivo de um terreno urbano com inscrição mobiliária nº 01.05.005.0604.001 e área de 150,00 m², (cento e cinquenta metros quadrados), sendo 7,50 m (sete metros e cinquenta centímetros) de frente; 7,5 m (sete metros e cinquenta centímetros) de fundo; 20,00m (vinte metros) na lateral direita; e 20,00m (vinte metros) na lateral esquerda; coordenadas U T M : 446 860,45 leste e 8912 617,28 norte; localizado na Rua São Paulo, nº 604, nesta cidade de Uauá - Bahia, com limites e confrontações seguintes: lateral direita: Rodrigo Oliveira Silva (o próprio requerente); lateral esquerda: Rodrigo Oliveira Silva (o próprio requerente); frente: Rua São Paulo; e fundo: José Leolino Barbosa. Desmembrado do Título de Reconhecimento de Domínio Particular, registrado na Matrícula nº 551, as fls.76 do Livro 02, no Cartório de Registro de Imóveis, Hipotecas, Títulos e Documentos de Pessoas Jurídicas da Comarca de Uauá, Estado da Bahia.

Planta com memorial descritivo e coordenadas UTM anexos ao presente Título.

GABINETE DO PREFEITO MUNICIPAL DE UAUÁ, 11 de outubro de 2017.

Lindomar de Abreu Dantas
PREFEITO MUNICIPAL

Código de segurança: {255F17BC-6E22-4622-9E5C-BC2BF4B3A0EA}



Prefeitura Municipal de Uauá

06 PRODUCED BY AN AUTODESK EDUCATIONAL PRODUCT 01

PRODUCED BY AN AUTODESK EDUCATIONAL PRODUCT

PRODUCED BY AN AUTODESK EDUCATIONAL PRODUCT

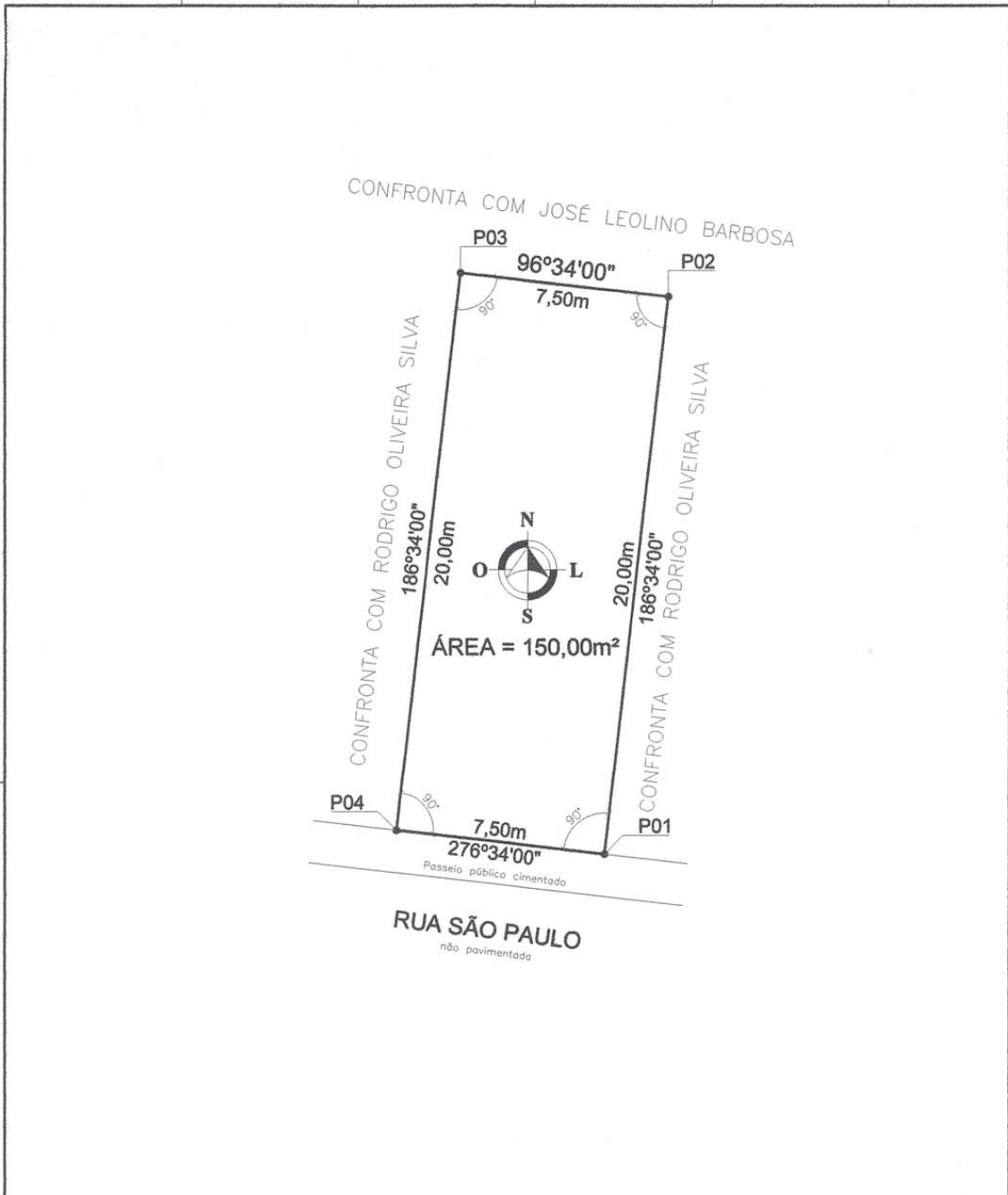

COORDENADAS GEográfICAS					
PONTO	NORTE	LESTE	PONTO	NORTE	LESTE
P01	8912 617,28	446 860,45	P03	8912 638,01	446 855,29
P02	8912 637,15	446 892,74	P04	8912 618,14	446 853,00

DATUM: SIRGAS 2000
MERID. CENTRAL: -39° WGr

REVISÃO	DATA	PROJETADO	DESENHADO	LEVANTAMENTO PLANIMÉTRICO		FOLHA: ÚNICA
 OLIVEIRA VANETTI ARQUITETURA-URBANISMO-EMPREENHIMENTOS IMOBILIÁRIOS Av. PEDRO RIBEIRO s/n - CENTRO - UAUÁ/BA (74) 9 9956 2185 email: d.vanetti2706@gmail.com				ASSUNTO: PROCESSO ADMINISTRATIVO DE RECONHECIMENTO DE DOMÍNIO LOCAL: RUA SÃO PAULO, Nº 604 BAIRRO: CENTRO - UAUÁ/BA INSCRIÇÃO: 01.05.005.0604.001 REQUERENTE: RODRIGO OLIVEIRA SILVA CEP: 48950 - 000 CAT. USO: RESIDENCIAL		
LEVANTAM: DOUGLAS 18/08/2017 ESTE DESENHO FAZ PARTE DE UM PROCESSO ADMINISTRATIVO DE RECONHECIMENTO DE DOMÍNIO PARTICULAR DE ACORDO COM A LEI MUNICIPAL Nº 202/2016. É PROIBIDO O USO DO TUDO OU DE PARTE DESTA BOM COMO DAS INFORMAÇÕES NELE CONTIDAS PARA OUTROS FINS SENÃO AOS QUE SE DESTINA.				DESENHO Nº: RF073LV-TOP 00 REQUERENTE: <i>Rodrigo de Oliveira Silva</i> ARQUITETO DANIEL VANETTI - CAD: A24002-S AUTOR DO LEVANTAMENTO/RESPONSÁVEL TÉCNICO		

PRODUCED BY AN AUTODESK EDUCATIONAL PRODUCT 10

Prefeitura Municipal de Uauá



OLIVEIRA VANETTI

ARQUITETURA URBANISMO | EMPREENDIMENTOS IMOBILIÁRIOS

MEMORIAL DESCRITIVO

REFERENTE AO IMÓVEL LANÇADO NO CADASTRO IMOBILIÁRIO DO MUNICÍPIO SOB Nº:
01.05.005.0604.001

Requerente: RODRIGO OLIVEIRA SILVA
CPF: 011.905.945-28

Propriedade: Imóvel Residencial **Área do terreno:** 150,00m².
Endereço: Rua São Paulo, nº 604 **Área construída:** 75,00m².
Município de Uauá/BA **Data:** 04/09/2017.

Limites e Confrontações de quem da rua olha para o imóvel:

- Lado Direito: Rodrigo Oliveira Silva (o próprio requerente)
- Lado Esquerdo: Rodrigo Oliveira Silva (o próprio requerente)
- Fundo: José Leolino Barbosa
- Frente: Rua São Paulo

Descrição do Imóvel

Um terreno localizado à Rua São Paulo, nº 604, neste Município de Uauá/BA com Latitude **9°50'11.36"** e Longitude **39°29'04.99"** referenciada ao meridiano central 39°WGr; medindo 7,50m (sete metros e cinquenta centímetros) de frente; 7,50m (sete metros e cinquenta centímetros) de fundo por 20,00m (vinte metros) da frente ao fundo de ambos os lados; iniciando-se no ponto **P1** com as coordenadas UTM Leste 446 860,45 e Norte 8912 617,28 de onde segue por 20,00m até o ponto **P2** com as coordenadas UTM Leste 446 892,74 e Norte 8912 637,15 confrontando neste trecho com a RODRIGO OLIVEIRA SILVA (o próprio requerente) onde deflete à esquerda com ângulo de 90° e segue por 7,50m até o ponto **P3** com coordenadas UTM Leste 446 855,29 e Norte 8912 638,01 confrontando neste trecho com JOSÉ LEOLINO BARBOSA, onde deflete à esquerda com ângulo de 90° e segue por 20,00m até o ponto **P4** com coordenadas UTM Leste 446 853,00 e Norte 8912 618,14 confrontado neste trecho com RODRIGO OLIVEIRA SILVA (o próprio requerente), onde deflete à esquerda com ângulo de 90° e segue por 7,50m até encontrar com o ponto **P1** já descrito confrontando neste trecho com a Rua São Paulo, encerrando assim o perímetro de 55,00m e área de 150,00m².

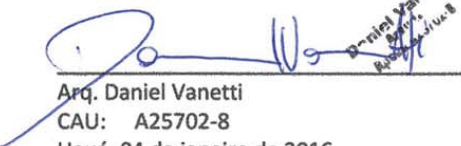
Arq. Daniel Vanetti
CAU: A25702-8
Uauá, 04 de janeiro de 2016.

Rodrigo Oliveira Silva
Requerente

Av. Pedro Ribeiro, s/nº | Centro | Uauá | BA | CEP 48950 000 | (74) 3673 9041 | CNPJ 17.721.393/0001-25
Daniel Vanetti - Arquiteto
(74) 9 9956 2185
d.vanetti2706@gmail.com

Elisângela Oliveira - Corretora
(74) 9 9997 4633
elisan_enric@hotmail.com

1

Prefeitura Municipal de Uauá



PREFEITURA MUNICIPAL DE UAUÁ ESTADO DA BAHIA

TITULO Nº0004/2017

RECONHECIMENTO DE DOMÍNIO PARTICULAR

O **PREFEITO DO MUNICÍPIO DE UAUÁ**, Estado da Bahia, tendo em vista os dispositivos da Lei Municipal nº 540, de 09 de janeiro de 2015, regulamentada pelo Decreto nº 448 de 16 de dezembro de 2015, considerando o que consta do **PROCESSO DE RECONHECIMENTO DE DOMÍNIO PARTICULAR Nº 0004/2017** na modalidade de alienação, outorga a **RODRIGO OLIVEIRA SILVA**, brasileiro, maior, capaz, solteiro, empresário, RG nº 08.815.284-71 SSP/BA, inscrito no CPF sob nº 011.905.945-28, residente no Condomínio Terra dos Sonhos, Quadra P, nº 02, Bairro Country Club, município de Juazeiro – Bahia, Título Definitivo de um terreno urbano com inscrição imobiliária nº 01.05.005.0611.001 e área de 150,00 m². (cento e cinquenta metros quadrados), sendo 7,50 m (sete metros e cinquenta centímetros) de frente; 7,5 m (sete metros e cinquenta centímetros) de fundo; 20,00m (vinte metros) na lateral direita; e 20,00m (vinte metros) na lateral esquerda; coordenadas UTM: 446 875,36 leste e 8912 635,444 norte; localizado na Rua São Paulo, nº 584, nesta cidade de Uauá - Bahia, com limites e confrontações seguintes: lateral direita: Associação Uauaense dos Criadores de Caprinos e Ovinos (AUCCO); lateral esquerda: Rodrigo Oliveira Silva (o próprio requerente); frente: Rua São Paulo; e fundo: José Leolino Barbosa. Desmembrado do Título de Reconhecimento de Domínio Particular, registrado na Matrícula nº 551, as fls.76 do Livro 02, no Cartório de Registro de Imóveis, Hipotecas, Títulos e Documentos de Pessoas Jurídicas da Comarca de Uauá, Estado da Bahia.

Planta com memorial descritivo e coordenadas UTM anexos ao presente Título.

GABINETE DO PREFEITO MUNICIPAL DE UAUÁ, 11 de outubro de 2017.



Lindomar de Abreu Dantas
PREFEITO MUNICIPAL

Código de segurança: {C0901C60-E995-4514-AFDB-B3BF7CC37D61}

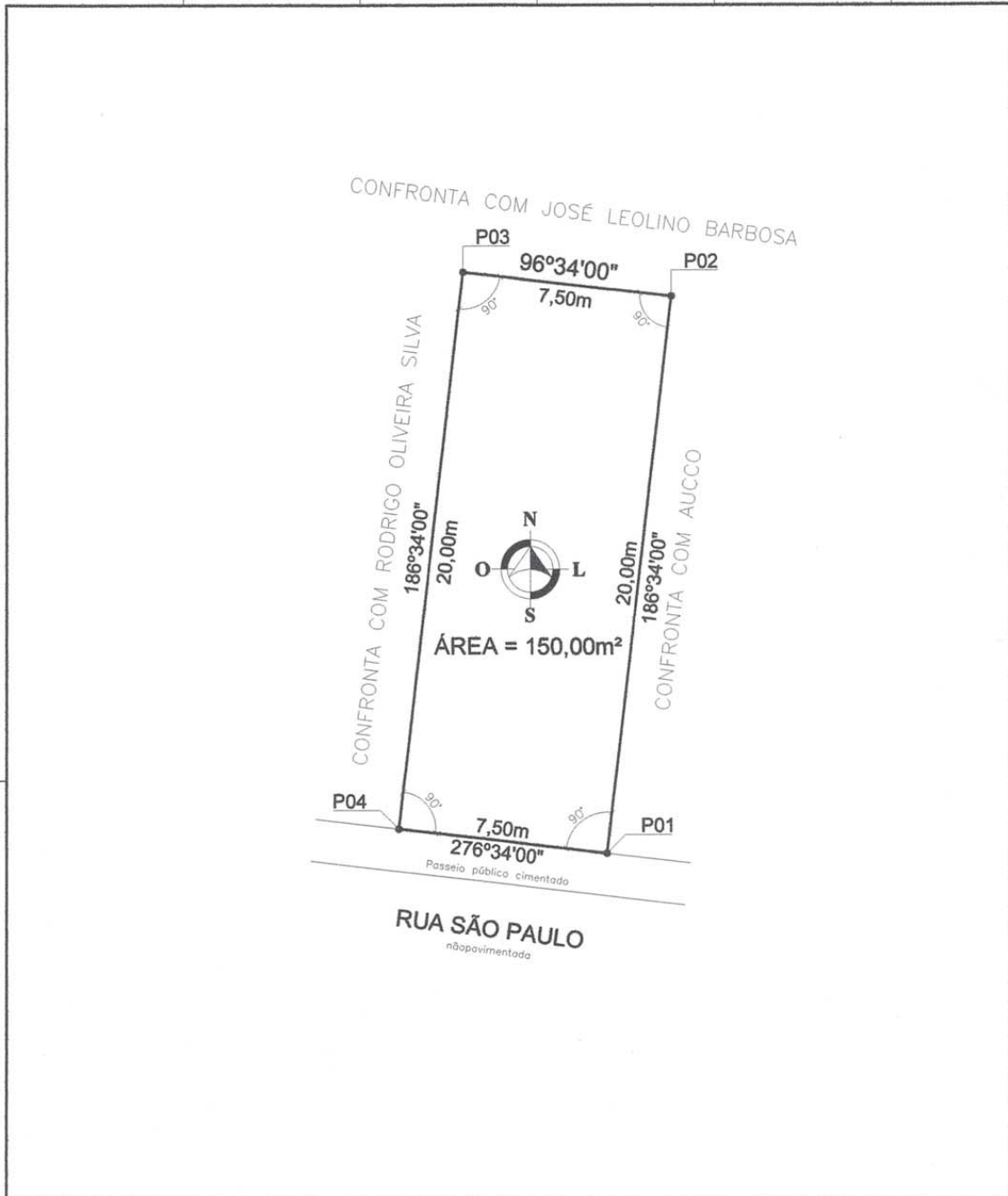

Prefeitura Municipal de Uauá

06 PRODUCED BY AN AUTODESK EDUCATIONAL PRODUCT 01



PRODUCED BY AN AUTODESK EDUCATIONAL PRODUCT

PRODUCED BY AN AUTODESK EDUCATIONAL PRODUCT

COORDENADAS GEOGRÁFICAS

PONTO	NORTE	LESTE	PONTO	NORTE	LESTE	
P01	8912 618,14	446 853,00	P03	8912 638,87	446 847,84	DATUM: SIRGAS 2000
P02	8912 638,01	446 855,29	P04	8912 619,00	446 845,55	MERID. CENTRAL: -39° WGr

REVISÃO	DATA	PROJETADO	DESENHADO

LEVANTAMENTO PLANIMÉTRICO FOLHA: **ÚNICA**

ASSUNTO: PROCESSO ADMINISTRATIVO DE RECONHECIMENTO DE DOMÍNIO
 LOCAL: RUA SÃO PAULO, Nº 611
 BAIRRO: CENTRO - UAUÁ/BA
 INSCRIÇÃO: 01.05.005.0811.001
 REQUERENTE: RODRIGO OLIVEIRA SILVA
 CEP: 48950 - 000
 CAT. USO: RESIDENCIAL

OLIVEIRA VANETTI
 ARQUITETURA-URBANISMO-EMPREENHIMENTOS IMOBILIÁRIOS
 Av. PEDRO RIBEIRO s/n - CENTRO - UAUÁ/BA (74) 9 9956 2185
 email: d.vanetti2709@gmail.com

LENTAM.	NOME	DATA	ESTE DESENHO FAZ PARTE DE UM PROCESSO ADMINISTRATIVO DE RECONHECIMENTO DE DOMÍNIO PARTICULAR DE ACORDO COM A LEI MUNICIPAL Nº 107/2014. NÃO SE DEVE USAR PARA OUTRAS FINS SEM A AUTORIZAÇÃO DO AUTOR DO LEVANTAMENTO/RESPONSÁVEL TÉCNICO.	ESCALA	1/200	DESENHO Nº	RF074LV-TOP	00
DESENHADO	DANIEL	01/09/2017						
REVISADO	DANIEL	02/09/2017						

Rodrigo de Oliveira Silva
 RODRIGO OLIVEIRA SILVA
 REQUERENTE
 ARQUITETO DANIEL VANETTI - CAU: A25702-8
 AUTOR DO LEVANTAMENTO/RESPONSÁVEL TÉCNICO

PRODUCED BY AN AUTODESK EDUCATIONAL PRODUCT 01

Prefeitura Municipal de Uauá



OLIVEIRA VANETTI

ARQUITETURA URBANISMO | EMPREENDIMENTOS IMOBILIÁRIOS

MEMORIAL DESCRITIVO

REFERENTE AO IMÓVEL LANÇADO NO CADASTRO IMOBILIÁRIO DO MUNICÍPIO SOB Nº:
01.05.005.0611.001

Requerente: RODRIGO OLIVEIRA SILVA
CPF: 011.905.945-28

Propriedade: Imóvel Residencial	Área do terreno: 150,00m ² .
Endereço: Rua São Paulo, nº611 Município de Uauá/BA	Área construída: 75,00m ² .
	Data: 04/09/2017.

Limites e Confrontações de quem da rua olha para o imóvel:

- Lado Direito: Rodrigo Oliveira Silva (o próprio requerente)
- Lado Esquerdo: Rodrigo Oliveira Silva (o próprio requerente)
- Fundo: José Leolino Barbosa
- Frente: Rua São Paulo

Descrição do Imóvel

Um terreno localizado à Rua São Paulo, nº 611 neste Município de Uauá/BA, com Latitude **9°50'11.36"** e Longitude **39°29'05.58"** referenciada ao meridiano central 39°WGr; medindo 7,50m (sete metros e cinquenta centímetros) de frente; 7,50m (sete metros e cinquenta centímetros) de fundo por 20,00m (vinte metros) da frente ao fundo de ambos os lados; iniciando-se no ponto **P1** com as coordenadas UTM Leste 446 853,00 e Norte 8912 618,14 de onde segue por 20,00m até o ponto **P2** com as coordenadas UTM Leste 446 855,29 e Norte 8912 638,01 confrontando neste trecho com a RODRIGO OLIVEIRA SILVA (o próprio requerente) onde deflete à esquerda com ângulo de 90° e segue por 7,50m até o ponto **P3** com coordenadas UTM Leste 446 847,84 e Norte 8912 638,87 confrontando neste trecho com JOSÉ LEOLINO BARBOSA, onde deflete à esquerda com ângulo de 90° e segue por 20,00m até o ponto **P4** com coordenadas UTM Leste 446 845,55 e Norte 8912 619,00 confrontado neste trecho com RODRIGO OLIVEIRA SILVA (o próprio requerente), onde deflete à esquerda com ângulo de 90° e segue por 7,50m até encontrar com o ponto **P1** já descrito confrontando neste trecho com a Rua São Paulo, encerrando assim o perímetro de 55,00m e área de 150,00m².

Arq. Daniel Vanetti
CAU: A25702-8
Uauá, 04 de janeiro de 2016.

Rodrigo Oliveira Silva
Requerente

Av. Pedro Ribeiro, s/nº | Centro | Uauá | BA | CEP 48950 000 | (74) 3673 9041 | CNPJ 17.721.393/0001-25

Daniel Vanetti - Arquiteto
(74) 9 9956 2185
d.vanetti2706@gmail.com

Elisângela Oliveira - Corretora
(74) 9 9997 4633
elisan_enric@hotmail.com

1

Prefeitura Municipal de Uauá



PREFEITURA MUNICIPAL DE UAUÁ ESTADO DA BAHIA

TÍTULO Nº0005/2017

RECONHECIMENTO DE DOMÍNIO PARTICULAR

O **PREFEITO DO MUNICÍPIO DE UAUÁ**, Estado da Bahia, tendo em vista os dispositivos da Lei Municipal nº 540, de 09 de janeiro de 2015, regulamentada pelo Decreto nº 448 de 16 de dezembro de 2015, considerando o que consta do **PROCESSO DE RECONHECIMENTO DE DOMÍNIO PARTICULAR Nº 0092/2016** na modalidade de alienação, outorga a **JOÃO BOSCO GONÇALVES DA SILVA**, brasileiro, maior, capaz, solteiro, sindicalista, RG nº 336107389-SPP/SP, inscrito no CPF sob nº 996.115.975-68, residente na rua Seu Anísio, nº 40, Bairro Alto do Conselheiro, Município de Uauá – Bahia, Título Definitivo de um terreno urbano com inscrição mobiliária nº 01.01.010.0357.001 e área de 222,35 m², (duzentos e vinte e dois metros e trinta e cinco centímetros quadrados), sendo 8,10 m (oito metros e dez centímetros) de frente; 8,10 m (oito metros e dez centímetros) de fundo; 27,45 m (vinte e sete e quarenta e cinco metros) na lateral direita e 27,45 m (vinte e sete e quarenta e cinco metros) na lateral esquerda; coordenadas UTM: 446 992,24 Leste e 8911 897,37 Norte, localizado na Rua Seu Anísio, nº 40, nesta cidade de Uauá/BA, com limites e confrontações seguintes: lateral direita: Juvita Gonçalves Barbosa; lateral esquerda: Maris de Lourdes Cardoso da Silva; frente: Rua Seu Anísio; e fundo: Proprietário Desconhecido, Desmembrado do Título de Reconhecimento de Domínio Particular, registrado na Matrícula nº 551, as fls.76 do Livro 02, no Cartório de Registro de Imóveis, Hipotecas, Títulos e Documentos de Pessoas Jurídicas da Comarca de Uauá, Estado da Bahia.

Planta com memorial descritivo e coordenadas UTM anexos ao presente Título.

GABINETE DO PREFEITO MUNICIPAL DE UAUÁ, 11 de outubro de 2017.

Lindomar de Abreu Dantas
PREFEITO MUNICIPAL

Código de segurança: {5625FAB5-4593-4EF9-92E0-4178DA467AE3}



Prefeitura Municipal de Uauá

06 PRODUCED BY AN AUTODESK EDUCATIONAL PRODUCT 01

PRODUCED BY AN AUTODESK EDUCATIONAL PRODUCT

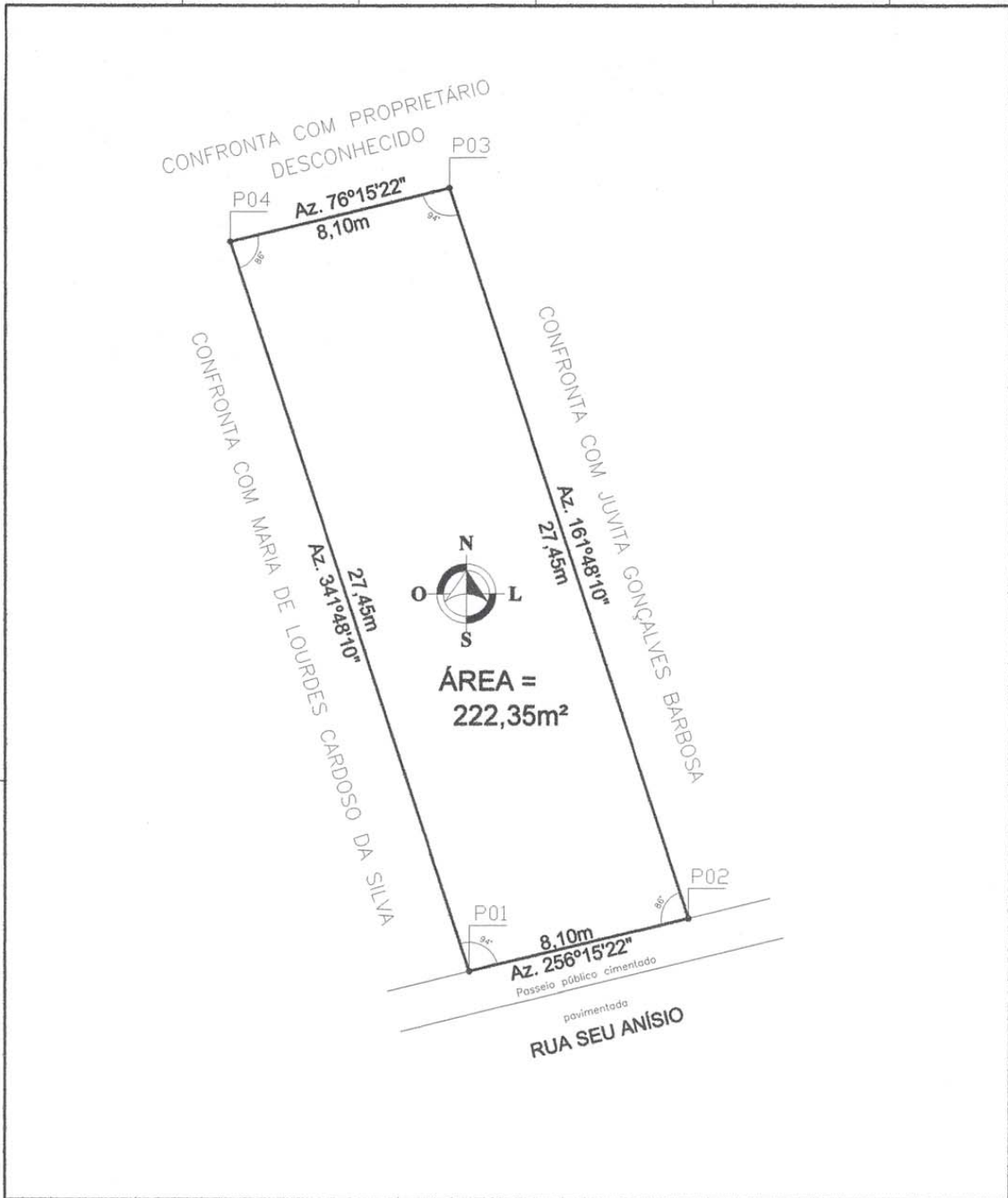

I
H
C PRODUCED BY AN AUTODESK EDUCATIONAL PRODUCT C

COORDENADAS GEOGRÁFICAS						
PONTO	NORTE	LESTE	PONTO	NORTE	LESTE	REFERÊNCIA
P01	8911 897,37	446 992,24	P03	8911 925,36	446 991,52	DATUM: SIRGAS 2000
P02	8911 899,29	447 000,09	P04	8911 923,44	446 983,67	MERID. CENTRAL: -39° WGr

REVISÃO	DATA	DESENHADOR	REVISADO	LEVANTAMENTO PLANIMÉTRICO	FOLHA: ÚNICA
00 - APRESENTAÇÃO INICIAL	03/11/16	DANIEL	DANIEL		
01 - ATUALIZAÇÃO 2017	14/09/17	DANIEL	DANIEL	LOCAL: RUA SEU ANÍSIO, Nº 40	
				BAIRRO: CENTRO - UAUÁ/BA	
				INSCRIÇÃO: 01.01.010.0357.001	
				REQUERENTE: JOÃO BOSCO GONÇALVES DA SILVA	
				CEP: 48950 - 000	
				CAT. USO: RESIDENCIAL	

OLIVEIRA VANETTI
ARQUITETURA-URBANISMO-EMPREENHIMENTOS IMOBILIÁRIOS
Av. PEORO RIBEIRO s/n - CENTRO - UAUÁ/BA (74) 9 9956 2185
email: d.vanetti2706@gmail.com

LEVANTAM	FRANCISMARDO	10/08/2016	ESTE DESENHO FAZ PARTE DE UM PROCESSO ADMINISTRATIVO DE RECONHECIMENTO DE DOMÍNIO PARTICULAR DE ACORDO COM A LEI MUNICIPAL 245/2013 REGULAMENTAR PELA SEDETE UAUÁ/BA. FICOU PROIBIDO O USO DO TUDO OU DE PARTE DELA SEM CONDIÇÕES INFORMAR A SEU CONTATO PARA OUTROS FINS SENÃO AOS QUE SE DESTINA.	ESCALA: 1/200	DESENHO Nº: RF03SLTUN	REVISADO: 01	REQUERENTE: JOÃO BOSCO GONÇALVES DA SILVA	ARQUITETO DANIEL VANETTI - CAU: A25702-8 AUTOR DO PROJETO/RESPONSÁVEL TÉCNICO
----------	--------------	------------	---	---------------	-----------------------	--------------	---	--

PRODUCED BY AN AUTODESK EDUCATIONAL PRODUCT 01

Prefeitura Municipal de Uauá



OLIVEIRA VANETTI

ARQUITETURA | URBANISMO | EMPREENDIMENTOS IMOBILIÁRIOS

MEMORIAL DESCRITIVO

REFERENTE AO IMÓVEL LANÇADO NO CADASTRO IMOBILIÁRIO DO MUNICÍPIO SOB Nº:
01.01.010.0357.001

Requerente: JOÃO BOSCO GONÇALVES DA SILVA
CPF: 996.115.975-68

Propriedade: Imóvel residencial **Área do terreno:** 222,35m².
Endereço: Rua Seu Anísio, nº 40 **Área construída:** 131,15m².
Município de Uauá/BA **Data:** 14/09/2017.

Limites e Confrontações de quem da rua olha para o imóvel:

- Lado Direito: JUVITA GONÇALVES BARBOSA
- Lado Esquerdo: MARIS DE LOURDES CARDOSO DA SILVA
- Fundo: PROPRIETÁRIO DESCONHECIDO
- Frente: RUA SEU ANÍSIO

Descrição do Imóvel

Um terreno localizado à Rua Seu Anísio, nº 40, neste município de Uauá/BA, com Latitude **9°50'35.13"** e Longitude **39°29'00.28"** referenciada ao meridiano central 39°WGr; medindo 8,10m (oito metros e dez centímetros) de frente; por 8,10m (oito metros e dez centímetros) de fundo; 27,45m (vinte e sete metros e quarenta e cinco centímetros) da frente ao fundo de ambos os lados; iniciando no ponto **P1** com as coordenadas UTM Leste 446 992,24 e Norte 8911 897,37 de onde segue por 8,10m até o ponto **P2** com as coordenadas UTM Leste 447 000,09 e Norte 8911 899,29 confrontando neste trecho com a RUA SEU ANÍSIO onde deflete à esquerda com ângulo de 86° e segue por 27,45m até o ponto **P3** com coordenadas UTM Leste 446 991,52 e Norte 8911 925,36 confrontando neste trecho com JUVITA GONÇALVES BARBOSA, onde deflete à esquerda com ângulo de 94° e segue por 8,10m até o ponto **P4** com coordenadas UTM Leste 446 983,67 e Norte 8911 923,44 confrontado neste trecho com PROPRIETÁRIO DESCONHECIDO, onde deflete à esquerda com ângulo de 86° e segue por 27,45m até encontrar com o ponto **P1** já descrito confrontando neste trecho com MARIA DE LOURDES CARDOSO DA SILVA, encerrando assim o perímetro de 71,10m e área de 222,35m².

Arq. Daniel Vanetti
CAU: A25702-8
Uauá, 14 de setembro de 2017.

JOÃO BOSCO GONÇALVES DA SILVA
Requerente

Av. Pedro Ribeiro, s/nº | Centro | Uauá | BA | CEP 48950 000 | (74) 3673 9041 | CNPJ 17.721.393/0001-25
Daniel Vanetti - Arquiteto
(74) 9 9956 2185
d.vanetti2706@gmail.com

Elisângela Oliveira - Corretora
(74) 9 9997 4633
elisan_enric@hotmail.com

1

Prefeitura Municipal de Uauá

Outros



PREFEITURA MUNICIPAL DE UAUÁ ESTADO DA BAHIA

TÍTULO Nº0010/2017

RECONHECIMENTO DE DOMÍNIO PARTICULAR

O **PREFEITO DO MUNICÍPIO DE UAUÁ**, Estado da Bahia, tendo em vista os dispositivos da Lei Municipal nº 540, de 09 de janeiro de 2015, regulamentada pelo Decreto nº 448 de 16 de dezembro de 2015, considerando o que consta do **PROCESSO DE RECONHECIMENTO DE DOMÍNIO PARTICULAR Nº 0012/2016**, na modalidade alienação, outorga a **DIOCESE DE JUAZEIRO BAHIA – PARÓQUIA SÃO JOÃO BATISTA**, organização religiosa privada, inscrita no CNPJ sob o nº 14.663.306/0015-38, com sede na Avenida Adolfo Viana, nº 08, no Centro da Cidade de Juazeiro – Bahia, neste ato representada pelo Pároco José Erimatéia de Oliveira, brasileiro, maior, capaz, missionário, portador da Cédula de Identidade nº 99.336.308-3 - SSP/BA, inscrito no CPF/MF sob o nº 005.031.155-76, residente na Praça São João Batista, nº 3, Centro, Município de Uauá – Bahia, o Título Definitivo de um terreno urbano com inscrição imobiliária nº 01.01.008.0096.001 e área de 1,380,00 m² (um mil trezentos e oitenta metros quadrados), sendo 30,00 m (trinta metros) de frente; 30,00 m (trinta metros) de fundo; 46,00 m (quarenta e seis) na lateral direita; e 46,00 m (quarenta e seis) na lateral esquerda; coordenadas geodésicas: Latitude: 9°50'31.08" Sul e Longitude: 39°28'54.60" Oeste; localizado na Pça São João Batista, nº 03, Centro, nesta cidade de Uauá - Bahia, com limites e confrontações seguintes: lateral direita: Praça São João Batista; lateral esquerda: Praça São João Batista; frente: Praça São João Batista; e fundo: Praça São João Batista. Desmembrado do Título de Reconhecimento de Domínio Particular, registrado na Matrícula nº 551, as fls.76 do Livro 02, no Cartório de Registro de Imóveis, Hipotecas, Títulos e Documentos das Pessoas Jurídicas da Comarca de Uauá, Estado da Bahia.

Planta com memorial descritivo e coordenadas UTM anexos ao presente Título.

GABINETE DO PREFEITO MUNICIPAL DE UAUÁ, 18 de outubro de 2017.

Lindomar de Abreu Dantas
PREFEITO MUNICIPAL

Código de segurança: {2786A8A5-C9C7-40BC-A720-DEE59A19AAE2}



Prefeitura Municipal de Uauá

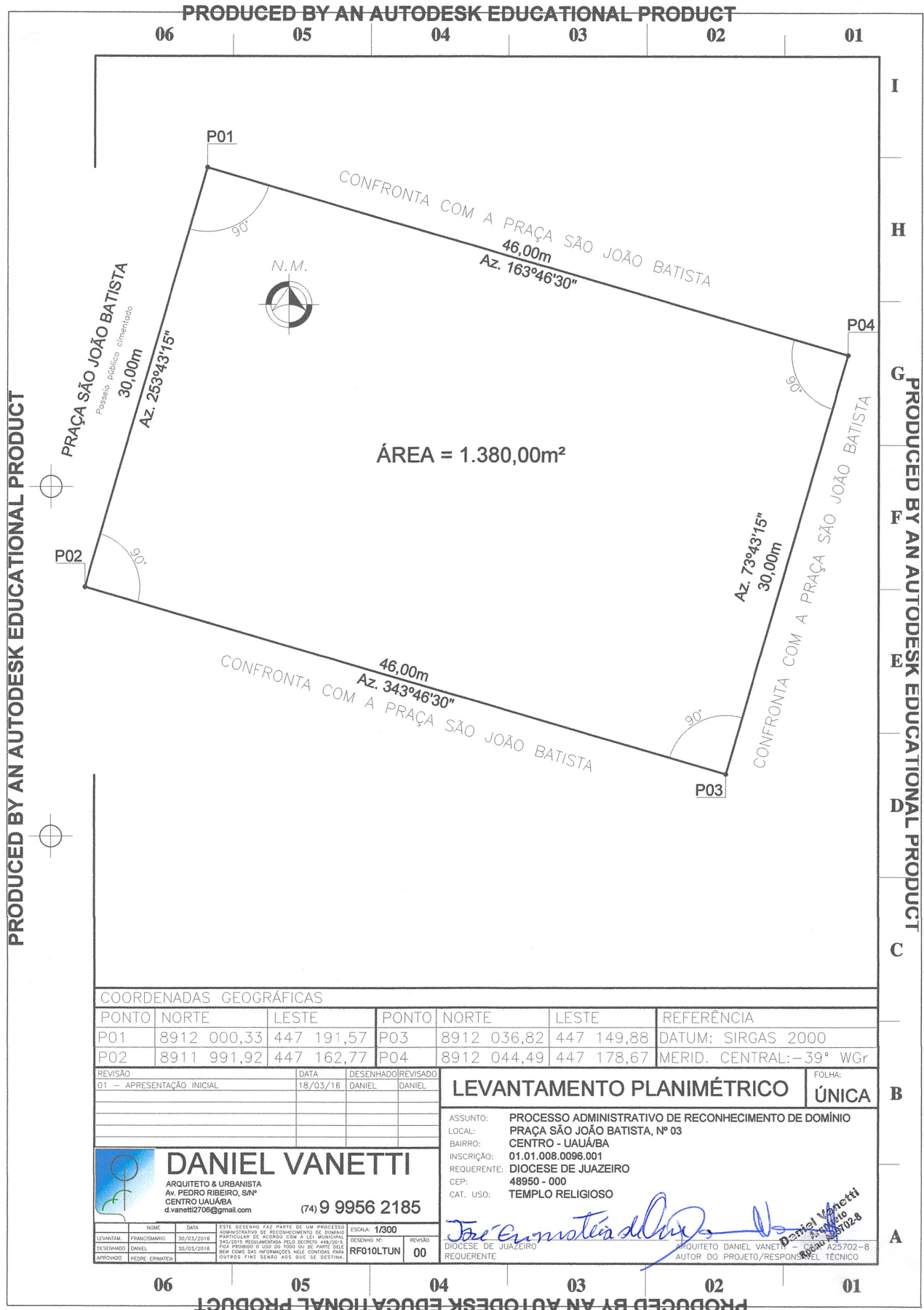

COORDENADAS GEOGRÁFICAS						
PONTO	NORTE	LESTE	PONTO	NORTE	LESTE	REFERÊNCIA
P01	8912 000,33	447 191,57	P03	8912 036,82	447 149,88	DATUM: SIRGAS 2000
P02	8911 991,92	447 162,77	P04	8912 044,49	447 178,67	MERID. CENTRAL: -39° WGr

REVISÃO	DATA	DESENHADO	REVISADO	FOLHA:
01 - APRESENTAÇÃO INICIAL	18/03/16	DANIEL	DANIEL	ÚNICA

 DANIEL VANETTI ARQUITETO & URBANISTA Av. PEDRO RIBEIRO, S/Nº CENTRO UAUÁ/BA d.vanetti2709@gmail.com (74) 9 9956 2185		ASSUNTO: PROCESSO ADMINISTRATIVO DE RECONHECIMENTO DE DOMÍNIO LOCAL: PRAÇA SÃO JOÃO BATISTA, Nº 03 BAIRRO: CENTRO - UAUÁ/BA INSCRIÇÃO: 01.01.008.0096.001 REQUERENTE: DIOCESE DE JUAZEIRO CEP: 48950 - 000 CAT. USO: TEMPLO RELIGIOSO
--	--	---

LEVANTAM.	FRANCO	DATA	ESCALA	REVISÃO
LEVANTAM.	FRANCO	30/03/2016	1/300	
DESENHADO	DANIEL	30/03/2016	RF010LTUN	00

Este documento foi assinado digitalmente por SERASA Experian
 39F73E74F06E3F61F129B4BCAAEEF88C

Praça Praça Belarmino José Rodrigues | S/N | Centro | Uauá-Ba

www.pmuaua.ba.ipmbrasil.org.br

Este documento foi assinado digitalmente por SERASA Experian
 39F73E74F06E3F61F129B4BCAAEEF88C

Prefeitura Municipal de Uauá



OLIVEIRA VANETTI

ARQUITETURA | URBANISMO | EMPREENDIMENTOS IMOBILIÁRIOS

MEMORIAL DESCRITIVO

REFERENTE AO IMÓVEL LANÇADO NO CADASTRO IMOBILIÁRIO DO MUNICÍPIO SOB Nº:
01.01.008.0096.001

Requerente: DIOCESE DE JUAZEIRO BAHIA
CNPJ: 14.663.306/0015-38

Propriedade: Templo religioso **Área do terreno:** 1.380,00m².
Endereço: Praça São João Batista, nº 3 **Área construída:** 571,35m².
Município de Uauá/BA **Data:** 11/09/2017.

Limites e Confrontações de quem da rua olha para o imóvel:

- Lado Direito: PRAÇA SÃO JOÃO BATISTA
- Lado Esquerdo: PRAÇA SÃO JOÃO BATISTA
- Fundo: PRAÇA SÃO JOÃO BATISTA
- Frente: PRAÇA SÃO JOÃO BATISTA

Descrição do Imóvel

Um terreno localizado à Praça São João Batista, nº 3 neste município de Uauá/BA, com Latitude **9º50'31.08"S** e Longitude **39º28'54.60"O** referenciada ao meridiano central 39ºWGr; medindo 30,00m de frente, por 30,00m de fundo; 46,00m da frente ao fundo do lado direito de quem do imóvel olha para a rua; 46,00m do lado esquerdo de quem da rua olha para o imóvel; iniciando no ponto **P1** com as coordenadas UTM Leste 447191,57 e Norte 8912000,33 de onde segue por 30,00m até o ponto **P2** com as coordenadas UTM Leste 447162,77 e Norte 8911991,92 confrontando neste trecho com a PRAÇA SÃO JOÃO BATISTA onde deflete à esquerda com ângulo de 90º e segue por 46,00m até o ponto **P3** com coordenadas UTM Leste 8912036,82 e Norte 447149,88 confrontando neste trecho com PRAÇA SÃO JOÃO BATISTA, onde deflete à esquerda com ângulo de 90º e segue por 30,00m até o ponto **P4** com coordenadas UTM Leste 447178,67 e Norte 8912044,49 confrontado neste trecho com PREFEITURA MUNICIPAL DE UAUÁ, onde deflete à esquerda com ângulo de 90º e segue por 46,00m até encontrar com o ponto **P1** já descrito confrontando neste trecho com PRAÇA SÃO JOÃO BATISTA, encerrando assim o perímetro de 152,00m e área de 1.380,00m².

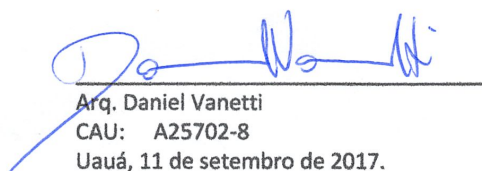
Arq. Daniel Vanetti
CAU: A25702-8
Uauá, 11 de setembro de 2017.

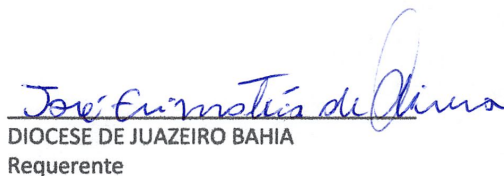
DIOCESE DE JUAZEIRO BAHIA
Requerente

Av. Pedro Ribeiro, s/nº | Centro | Uauá | BA | CEP 48950 000 | (74) 3673 9041 | CNPJ 17.721.393/0001-25

Daniel Vanetti- Arquiteto
(74) 9 9956 2185
d.vanetti2706@gmail.com

Elisângela Oliveira- Corretora
(74) 9 9997 4633
elisan_enric@hotmail.com

1