



Diário Oficial do **Município**

Prefeitura Municipal de Uauá

terça-feira, 17 de janeiro de 2023

Ano XI - Edição nº 01847 | Caderno 1

Prefeitura Municipal de Uauá publica



Praça Praça Belarmino José Rodrigues | S/N | Centro | Uauá-Ba

www.pmuaua.ba.ipmbrasil.org.br

Este documento foi assinado digitalmente por SERASA Experian
3561F42E57240EA65F9C8D51C130B039

Prefeitura Municipal de Uauá

SUMÁRIO

- EXTRATO DO CONTRATO Nº 336/2022.
- EXTRATO DO CONTRATO Nº 337/2022.
- EXTRATO DO CONTRATO Nº 338/2022.
- EXTRATO DO CONTRATO Nº 350/2022.
- SOLICITAÇÃO DE COTAÇÃO DE PREÇOS MATERIAL DE EXPEDIENTE.
- DECRETO Nº 1.569/2023 REVOGA O DECRETO Nº 1.551/2022, QUE DETERMINOU OBRIGATORIEDADE DO USO DE MÁSCARA DE PROTEÇÃO E OUTROS RECURSOS NECESSÁRIOS À PREVENÇÃO DA DISSEMINAÇÃO DO CORONAVÍRUS, CAUSADOR DA COVID-19, EM TODOS OS ESPAÇOS PÚBLICOS E PRIVADOS DO MUNICÍPIO
- EXTRATO DO CONTRATO Nº 003/2023.
- EXTRATO DO CONTRATO Nº 004/2023.
- EXTRATO DO CONTRATO Nº 005/2023.
- PUBLICAÇÃO - TÍTULO DE RECONHECIMENTO DE DOMÍNIO
- EXTRATO DO CONTRATO Nº 002/2023

Prefeitura Municipal de Uauá

Contrato

PREFEITURA MUNICIPAL DE UAUÁ
CNPJ Nº 13.698.758/0001-97
EXTRATO DO CONTRATO Nº 336/2022

P.A.: Nº 0165/2022 – **Pregão Eletrônico SRP nº 060/2022 CONTRATANTE:** MUNICÍPIO DE UAUÁ/ FME – FUNDO MUNICIPAL DE EDUCAÇÃO UAUÁ BA – **CNPJ:** 13.698.758/0001-97/ 31.151.516/0001-60 – **CONTRATADO:** DQUALITY IND COM DE MÓVEIS LTDA – **CNPJ:** 22.894.966-0001-27 – **OBJETO:** Aquisição de materiais mobiliários escolares destinados à Secretaria Municipal de Educação. – **VALOR GLOBAL:** R\$ 357.703,67 (Trezentos e Cinquenta e Sete Mil, Setecentos e Três Reais e Sessenta e Sete Centavos) - **DOTAÇÃO ORÇAMENTÁRIA:** UNIDADES ORÇAMENTÁRIAS: 4.01.01 – **ATIVIDADES:** 2.029 - **ELEMENTO DE DESPESA:** 4.4.90.52.00 - **FONTES DE RECURSOS:** 19 **VIGÊNCIA** 16/12/2022 a 31/12/2022 – **DATA DA ASSINATURA:** 16/12/2022.

Prefeitura Municipal de Uauá

Contrato

PREFEITURA MUNICIPAL DE UAUÁ
CNPJ Nº 13.698.758/0001-97
EXTRATO DO CONTRATO Nº 337/2022

P.A.: Nº 0165/2022 – **Pregão Eletrônico SRP nº 060/2022 CONTRATANTE:** MUNICÍPIO DE UAUÁ/ FME – FUNDO MUNICIPAL DE EDUCAÇÃO UAUÁ BA – **CNPJ:** 13.698.758/0001-97 - 31.151.516/0001-60 – **CONTRATADO:** VIVA DISTRIBUIDORA DE PRODUTOS EIRELI – **CNPJ:** 20.008.831/0001-17 – **OBJETO:** Aquisição de materiais mobiliários escolares destinados à Secretaria Municipal de Educação. – **VALOR GLOBAL:** R\$ 43.532,50 (Quarenta e Três Mil, Quinhentos e Trinta e Dois Reais e Cinquenta Centavos) - **DOTAÇÃO ORÇAMENTÁRIA:** UNIDADES ORÇAMENTÁRIAS: 4.01.01 – **ATIVIDADES:** 2.029 - **ELEMENTO DE DESPESA:** 4.4.90.52.00 - **FONTES DE RECURSOS:** 19 **VIGÊNCIA** 16/12/2022 a 31/12/2022 – **DATA DA ASSINATURA:** 16/12/2022.

Prefeitura Municipal de Uauá

Contrato

PREFEITURA MUNICIPAL DE UAUÁ
CNPJ Nº 13.698.758/0001-97
EXTRATO DO CONTRATO Nº 338/2022

P.A.: Nº 0165/2022 – **Pregão Eletrônico SRP nº 060/2022 CONTRATANTE:** MUNICÍPIO DE UAUÁ/ FME – FUNDO MUNICIPAL DE EDUCAÇÃO UAUÁ BA – **CNPJ:** 13.698.758/0001-97 - 31.151.516/0001-60 – **CONTRATADO:** ADVANCED COMERCIO DE EQUIPAMENTOS LTDA – **CNPJ:** 08.331.877/0001-77 – **OBJETO:** Aquisição de materiais mobiliários escolares destinados à Secretaria Municipal de Educação. – **VALOR GLOBAL:** R\$ 23.850,00 (Vinte e Três Mil, Oitocentos e Cinquenta Reais) - **DOTAÇÃO ORÇAMENTÁRIA:** **UNIDADES ORÇAMENTÁRIAS:** 4.01.01 – **ATIVIDADES:** 2.029 - **ELEMENTO DE DESPESA:** 4.4.90.52.00 - **FONTES DE RECURSOS:** 19 **VIGÊNCIA** 16/12/2022 a 31/12/2022 – **DATA DA ASSINATURA:** 16/12/2022.

Prefeitura Municipal de Uauá

Contrato

PREFEITURA MUNICIPAL DE UAUÁ
CNPJ Nº 13.698.758/0001-97
EXTRATO DO CONTRATO Nº 350/2022

P.A.: Nº 0165/2022 – **Pregão Eletrônico SRP nº 060/2022** **CONTRATANTE:** MUNICÍPIO DE UAUÁ/ FME – FUNDO MUNICIPAL DE EDUCAÇÃO UAUÁ BA – **CNPJ:** 13.698.758/0001-97 - 31.151.516/0001-60 – **CONTRATADO:** A PRINCESA INDÚSTRIA E COMÉRCIO DE MÓVEIS EIRELI – **CNPJ:** 08.588.004/0001-44 – **OBJETO:** Aquisição de materiais mobiliários escolares destinados à Secretaria Municipal de Educação. – **VALOR GLOBAL:** R\$ 253.484,52 (Duzentos e Cinquenta e Três Mil, Quatrocentos e Oitenta e Quatro Reais e Cinquenta e Dois Centavos) - **DOTAÇÃO ORÇAMENTÁRIA: UNIDADES ORÇAMENTÁRIAS:** 4.01.01 – **ATIVIDADES:** 2.029 - **ELEMENTO DE DESPESA:** 4.4.90.52.00 - **FONTES DE RECURSOS:** 19 **VIGÊNCIA** 29/12/2022 a 31/12/2022 – **DATA DA ASSINATURA:** 29/12/2022.

Prefeitura Municipal de Uauá

Dispensa

PREFEITURA MUNICIPAL DE UAUÁ
CNPJ Nº 13.698.758/0001-97
SECRETARIA MUNICIPAL DE ADMINISTRAÇÃO, PLANEJAMENTO E FINANÇAS

Solicito cotação de preços para as empresas interessadas, pertinente ao Objeto: **AQUISIÇÃO DE MATERIAIS DE EXPEDIENTE QUE VISA ATENDER AS DEMANDAS DAS DIVERSAS SECRETARIAS MUNICIPAIS DE UAUÁ/BA E OS ÓRGÃOS A ELAS VINCULADOS.**

OBS: O prazo de entrega das cotações será de 03 (três) dias úteis, a contar do dia seguinte à publicação no Diário Oficial do Município.

Local de Entrega: Sede da Prefeitura Municipal de Uauá- Ba, Setor de Cotação, Endereço: Praça Belarmino José Rodrigues S/N, CEP: 48.950-000, Centro- Uauá- Ba ou através do E-mail: cotacao@uaua.ba.gov.br

TERMO DE REFERÊNCIA

1. OBJETO:

1.1. **PROCESSO LICITATÓRIO PARA FUTURA E EVENTUAL AQUISIÇÃO DE MATERIAIS DE EXPEDIENTE QUE VISA ATENDER AS DEMANDAS DAS DIVERSAS SECRETARIAS MUNICIPAIS DE UAUÁ/BA E OS ÓRGÃOS A ELAS VINCULADOS.**

2. MOTIVAÇÃO/JUSTIFICATIVA:

2.1. Primeiramente, vale frisar que a aquisição de itens se justifica face ao interesse público de manter os serviços da administração pública em níveis aceitáveis para oferecer aos usuários da administração pública municipal.

2.2. Assim sendo, a motivação para licitar material de expediente, a finalidade de atender às necessidades das diversas secretarias e demais órgãos que compõem a esfera municipal de Uauá, para o exercício de 2023.

2.3. Pois, os materiais são necessários/básicos dentro dos vetores, para manutenção das atividades cotidianas das secretarias que compõe a esfera administrativa do ente municipal, sem o qual poderá prejudicar as atividades que são desenvolvidas, pois em sua maioria são utilizadas para dar agilidade aos processos administrativos dentro das unidades, a aquisição dos referidos materiais é fundamental para o bom funcionamento das unidades. Registre-se que a aquisição se justifica ainda, pela necessidade de reposição do estoque de materiais do almoxarifado, sem a qual poderá prejudicar o bom desempenho das mesmas.

2.4. A Administração considera que os itens solicitados enquadram-se na classificação de bens comuns, nos termos da Lei nº 10.520/02, Artigo 3º, inciso I ao III, do Decreto nº 3.555/00, Artigo 9º, inciso I, do Decreto nº

Prefeitura Municipal de Uauá

7.892, de 23 de janeiro de 2013, Lei Complementar nº 123/2006, Lei Complementar nº 147/2014, e Lei nº 8.666/93, sendo possível estabelecer o padrão que se pretende de forma objetiva por meio das especificações usualmente empregadas por fornecedores do ramo. As especificações descritas na planilha a seguir, parte integrante deste Termo de Referência, foram obtidas pelo setor competente, visando o atendimento às necessidades, bem como, a qualidade dos itens a serem fornecidos.

2.5. As quantidades abaixo são determinadas em razão de possível necessidade da prefeitura, não constituindo obrigação em serem solicitados em sua totalidade.

2.6. É dentro desta perspectiva de cumprimento dos direitos sociais que se justifica a contratação.

3. DO QUANTITATIVO:

3.1. No que versa sobre os quantitativos constantes no Termo de Referência, nos autos do processo, vale esclarecer que o escopo do quantitativo apontado é de abastecer a prefeitura municipal de Uauá/Ba e suas diversas Secretarias, fazendo uso do método do último período como forma de prever as demandas de material é resultado para obtenção das quantidades demandadas e obedece ainda à utilização de uma margem de segurança, para evitar o desabastecimento de materiais considerados essenciais para as atividades administrativas.

4. DESCRIÇÃO DO OBJETO:

4.1. O presente Termo de Referência tem por objeto o fornecimento de materiais de expediente, para abastecimento das Secretarias do município de Uauá.

ITEM	DESCRIÇÃO	UNID	QUANT.	V. UNIT	V. TOTAL
1	ALFINETE PARA MAPA CABEÇA REDONDA COLORIDO-CAIXA C/ SOG	CX	210		
2	ALMOFADA PARA CARIMBO -COR PRETA N.3 6,7 X 11,0 CM.	UN	145		
3	ALMOFADA PARA CARIMBO-COR AZUL N.3 6,7 X 11,0 CM.	UN	140		
4	APAGADOR, DE QUADRO BRANCO, CORPO PLASTICO, COM FELTRO, DIMENSOES 140 MM (COMPRIMENTO) X 50 MM (LARGURA) X 40 MM (ALTURA), COM VARIACAO DE +/- 5 MM. EMBALAGEM COM DADOS DE IDENTIFICACAO DO PRODUTO E MARCA DO FABRICANTE.	UN	243		
5	APONTADOR DE UM FURO COM DEPOSITO EM PLASTICO - TRANSPARENTE, CORES VARIADAS	UN	6310		
6	BALAO LÁTEX, TAMANHO N° 9 - LISO, DIVERSAS CORES, APROXIMADAMENTE 25 CM DE DIÂMETRO QUANDO INFLADOS, EM FORMATO DE PERA COM CERTIFICAÇÃO DO INMETRO - PACOTE COM 50 UNIDADES	PCT	3020		
7	BARBANTE EM ALGODÃO - 100% ALGODAO, NOVELO COM 1 KG, CORES VARIADAS, COM 6 E 8 FIOS	ROLO	80		
8	BOLA DE ISOPOR 100MM - MIOLO COMPLETO	UN	75		
9	BOLA DE ISOPOR 150MM - MIOLO COMPLETO	UN	75		
10	BOLA DE ISOPOR 15MM - MIOLO COMPLETO	UN	75		
11	BOLA DE ISOPOR 200MM - MIOLO COMPLETO	UN	75		

Prefeitura Municipal de Uauá

12	BOLA DE ISOPOR 25MM - MIOLO COMPLETO	UN	75		
13	BOLA DE ISOPOR SOMM - MIOLO COMPLETO	UN	75		
14	BORRACHA BRANCA - BORRACHA MACIA BRANCA, ESPECIAL PARA APAGAR ESCRITA A LÁPIS, COMPOSIÇÃO: BORRACHA NATURAL E LIVRE DE PVC, Nº 40, CAIXA COM 40 UNIDADES	CX	430		
15	BOTÃO 2 FUROS-REDONDO, CORES VARIADAS, EMBALAGEM COM 50 UNIDADES	PCT	10		
16	BOTÃO, 4 FUROS ALFAIATARIA, DIVERSAS CORES TAM. 24 (15,24MM)	DUZIA	230		
17	CADERNO ESPIRAL - 96 FOLHAS, CAPA FLEXIVEL COM COR/DESENHO, DISCRETO APROPRIADO PARA ESCRITÓRIO, FORMATO 200 X 275MM.	UN	150		
18	CADERNO BROCHURA 96 FOLHAS PEQUENO, CAPA E CONTRA CAPA DE PAPEL OFF SET, FOLHAS INTERNAS BRANCAS 56 G/M* COM MARGENS E LINHAS DEFINIDAS, MEDIDAS APROXIMADAS 202 X 140MM	UN	150		
19	CADERNO BROCHURAO CAPA DURA -COSTURADO, CONTENDO 96 FOLHAS, FORMATO 275 MM X 202 MM, MIOLO 63G/M2 PRODUZIDO A PARTIR DA COMPOSIÇÃO FIBROSA 100% RECICLADO ECOLOGICAMENTE, COM NO MÍNIMO DE 27 PAUTAS.	UN	5500		
20	CADERNO DE DESENHO 48 FLS-CAPA DURA, ESPIRAL, SEM SEDA, FORMATO 200MMX275MM, MIOLO PAPEL 63G/M2 PRODUZIDO A PARTIR DA COMPOSIÇÃO FIBROSA 100% RECICLADO ECOLOGICAMENTE	UN	3200		
21	CADERNO UNIVERSITÁRIO 1 MATERIA -ARAME, 200 FOLHAS, CAPA FLEXIVEL, COM COR/DESENHO DISCRETO, FORMATO 200X275 MM, CAPA DURA.	UN	305		
22	CADERNOS DE 20 MATERIAS; COM 400 FOLHAS, CAPA DURA, CADERNO COM ESPIRAL. DIMENSÕES DO PRODUTO: 10 x 10 x 10 cm; 200 g	UN	92		
23	CAIXA DE ARQUIVO MORTO EM PROLIPROPILENO, CORES VARIADAS, MEDINDO 24,5 X 13CM, DESMONTÁVEL	UN	1150		
24	CALCULADORA 12 DÍGITOS -CALCULADORA DE MESA, COM VISOR, SEM BOBINA, A PILHA. A CALCULADORA DEVE VIR ACOMPANHADA COM TODAS AS PILHAS NECESSÁRIAS AO SEU TOTAL FUNCIONAMENTO	UN	122		
25	CANETA ESFEROGRAFICA AZUL -CORPO DE PLÁSTICO CRISTAL TRANSPARENTE SEXTAVADO COM FURO DE RESPIRAÇÃO LATERAL NO CENTRO, COM CARTUCHO REMOVÍVEL DE ENCAIXE, ESFERA DE TUNGSTÊNIO, CAIXA COM 50 UNIDADES	CX	192		
26	CANETA ESFEROGRAFICA PRETA -CORPO DE PLÁSTICO CRISTAL TRANSPARENTE SEXTAVADO COM FURO DE RESPIRAÇÃO LATERAL NO CENTRO, COM CARTUCHO REMOVÍVEL DE ENCAIXE, ESFERA DE TUNGSTÊNIO, CAIXA COM 50 UNIDADES	CX	162		
27	CANETA ESFEROGRAFICA VERMELHA-CORPO DE PLÁSTICO CRISTAL TRANSPARENTE SEXTAVADO COM FURO DE RESPIRAÇÃO LATERAL NO CENTRO, COM CARTUCHO REMOVÍVEL DE ENCAIXE, ESFERA DE TUNGSTÊNIO, CAIXA COM 50 UNIDADES	CX	103		
28	CANETA CORRETIVA-CORRETIVO LÍQUIDO, À BASE DE ÁGUA, INODORO, ATÓXICO, MULTIUSO, PARA CORREÇÃO DE QUALQUER TIPO DE ESCRITA, CONTENDO 6ML	UN	405		
29	CANETA, SALIENTADORA, CORPO EM MATERIAL PLÁSTICO RESISTENTE, PARA TEXTOS, NA COR FLUORESCENTE, GRAVADO NO CORPO A MARCA DO FABRICANTE, CAIXA COM 12 UNIDADES. UNIDADE DE FORNECIMENTO: CX (CAIXA)	CX	275		
30	CANETINHA HIDROGRÁFICA, CORES VIVAS, PONTAS MACIAS, DURÁVEIS E COM FIXAÇÃO ADEQUADA, COM 12 CORES SORTIDAS	JOGO	180		
31	CANUDO DE PAPEL, BIODEGRADÁVEL, COMPRIMENTO 197 MM, DIÂMETRO: 6MM, MATERIAL: COMPOSTO POR CELULOSE E PIGMENTOS ATÓXICOS. PACOTE COM 100 UNIDADES	PCT	162		
32	CARTOLINA DUPLEX -CARTOLINA COM GRAMATURA 180 G/M*, FOLHA MEDINDO 50 X 66CM, VÁRIAS CORES: FL (FOLHA)	UM	1240		

Prefeitura Municipal de Uauá

33	CARTOLINA VARIAS CORES -CARTOLINA COM GRAMATURA 180 G/M*, FOLHA MEDINDO 50 X 66CM, VÁRIAS CORES: FL (FOLHA)	UN	1080		
34	CLIPS METÁLICOS-GALVANIZADOS 1/0, CAIXA COM 500 GRAMAS	CX	90		
35	CLIPS METÁLICOS-GALVANIZADOS 2/0, CAIXA COM 500 GRAMAS	CX	520		
36	CLIPS METÁLICOS-GALVANIZADOS 3/0, CAIXA COM 500 GRAMAS	CX	90		
37	CLIPS METÁLICOS-GALVANIZADOS 4/0, CAIXA COM 500 GRAMAS	CX	810		
38	CLIPS METÁLICOS-GALVANIZADOS 5/0, CAIXA COM 500 GRAMAS	CX	90		
39	CLIPS METÁLICOS-GALVANIZADOS 6/0, CAIXA COM 500 GRAMAS	CX	190		
40	CLIPS METÁLICOS-GALVANIZADOS 8/0, CAIXA COM 500 GRAMAS	CX	330		
41	CLIPS VETOR GRANDE PRETO 32MM	UN	90		
42	CLIPS VETOR GRANDE PRETO 41MM	UN	90		
43	COLA COM GLITER 25G, CORES PRIMÁRIAS, BICO ECONOMIZADOR - DIVERSAS CORES, LÍQUIDA, BRILHANTE, ATÓXICA, PARA APLICAÇÃO EM PAPEL E SIMILARES. COMPOSIÇÃO: RESINA DE PVA, GLITTER E CONSERVANTE TIPO BENZOTIAZOL	UN	530		
44	COLA BRANCA 1 KG -LAVÁVEL, LÍQUIDA, NÃO TÓXICA, COMPOSIÇÃO BÁSICA DE ACETATO DE POLVINILA, VALIDADE DE NO MÍNIMO UM ANO	UN	175		
45	COLA COLORIDA -COLA ESCOLAR 25 GRAMAS CADA TUBO, CAIXA COM 6 CORES, COM SELO DE SEGURANÇA DO INMETRO, VALIDADE DE NO MÍNIMO 02 ANOS CONTADOS A PARTIR DA DATA DE ENTREGA A BASE DE PVA E PIGMENTOS	CX	552		
46	COLA EM BASTÃO-COMPOSIÇÃO: RESINA SINTÉTICA, GLICERINA, ÁGUA E CONSERVANTES. COM EXCELENTE APLICAÇÃO E ADERÊNCIA. ATÓXICA E LAVÁVEL. FRASCO COM 40G	CX	230		
47	COLA INSTANTÂNEA-TEMPO DE COLAGEM 20 SEGUNDOS, APLICAÇÃO EM ACRÍLICO/LOUÇA/VIDRO E PLÁSTICO, FRASCO SG	UN	292		
48	COLA BASTÃO PARA COLA QUENTE, TRANSPARENTE FINO. 50X1, UNIDADE DE FORNECIMENTO: PC (PACOTE)	PCT	413		
49	COLA BRANCA 40G-COLA LÍQUIDA PARA PAPEL, BASE DE POLIACETATO DE VINILA, NÃO TÓXICA, TEOR SÓLIDO DE 25%, COM TAMPA DE ROSQUEAR PARA EVITAR ENTUPIMENTO, COM BICO APLICADOR FINO, ADESIVO EM DISPERSO AQUOSA PARA COLAGENS DE MATERIAIS POROSOS EM GERAL	UN	100		
50	COLA BRANCA 90G-COLA LIQUIDA PARA PAPEL, BASE DE POLIACETATO DE VINILA, NÃO TÓXICA, TEOR SÓLIDO DE 25%, COM TAMPA DE ROSQUEAR PARA EVITAR ENTUPIMENTO, COM BICO APLICADOR FINO, ADESIVO EM DISPERSO AQUOSA PARA COLAGENS DE MATERIAIS POROSOS EM GERAL	UN	930		
51	COLA BRANCA, FRASCO DE 500G, LAVÁVEL, NÃO TÓXICA, COM TAMPA GIRATÓRIA. UNIDADE DE FORNECIMENTO: UN (UNIDADE)	UN	105		
52	COLA DE SILICONE 51G PARA ARTESANATO. CAIXA COM 12 UNIDADES.	CX	151		
53	COLA PARA TECIDO 1 LT-EMBALAGEM DE 1 LITRO	UN	510		
54	COLA, DE ISOPOR 500G. EMBALAGEM EM PORTUGUÊS, DADOS DE IDENTIFICAÇÃO DO PRODUTO, MARCA DO FABRICANTE, DATA DE FABRICAÇÃO, E PRAZO DE VALIDADE. UNIDADE DE FORNECIMENTO: UN (UNIDADE)	UN	501		
55	COLCHETES DE METAL Nº12 -COM CABEÇA DE 14MM E COMPRIMENTO DE 63MM, CAIXA COM 72 UNIDADES	CX	40		
56	COLCHETES DE METAL Nº 13 -COM CABEÇA DE 14MM E COMPRIMENTO DE 77 MM, CAIXA COM 72 UNIDADES	CX	40		
57	COLCHETES DE METAL Nº 14 -COM CABEÇA DE 14MM E COMPRIMENTO DE 82MM, CAIXA COM 72 UNIDADES	CX	40		

Prefeitura Municipal de Uauá

58	CORDA DE NYLON 4 MM	METRO	200		
59	CORDA DE NYLON 10 MM	METRO	200		
60	CORDÃO RABO DE RATO -6/1 SMM, CORES VARIADAS	ROLO	100		
61	CORRETIVO EM FITA -4MM X 12M C/ 6 UNIDADES	CX	100		
62	CORRETIVO EM TUBO 18ML-A BASE DE AGUA, NÃO TOXICO	UN	1622		
63	ELÁSTICO DE MATERIAL LÁTEX AMARELO-PARA USO GERAL, N°18, PACOTE COM 100G	UN	497		
64	ENVELOPE BRANCO 26 X 26CM -DE PAPEL	UN	500		
65	ENVELOPE BRANCO 26 X 36CM -DE PAPEL	UN	500		
66	ENVELOPE BRANCO 28 X 20CM-DE PAPEL	UN	500		
67	ENVELOPE BRANCO 34 X 24CM-DE PAPEL	UN	1700		
68	ENVELOPE BRANCO A4 21 X 30CM-DE PAPEL	UN	500		
69	ENVELOPE DE PAPEL COLORIDO PARA CONVITES 10 X 15,5CM	UN	8100		
70	ENVELOPE PARDO 26 X 26CM -DE PAPEL	UN	500		
71	ENVELOPE PARDO 26 X 36CM -DE PAPEL	UN	500		
72	ENVELOPE PARDO 28 X 20CM-DE PAPEL	UN	500		
73	ENVELOPE PARDO 34 X 24CM-DE PAPEL	UN	2260		
74	ENVELOPE PARDO A4 21 X 30CM-DE PAPEL	UN	500		
75	ESTILETE LARGO-ESTILETE COM CABO EM PLASTICO RÍGIDO, LÂMINA DE AÇO CARBONO DE 18MM DE LARGURA. AVANÇO GRADUÁVEL COM TRAVA DE SEGURANÇA	UN	382		
76	ESTILETE ESTREITO -ESTILETE COM CABO EM PLASTICO RÍGIDO, LÂMINA DE AÇO CARBONO DE 9MM DE LARGURA. AVANÇO GRADUÁVEL COM TRAVA E SEGURANÇA.	UN	60		
77	ETIQUETA AUTOADESIVAS A4-MED. 67,7 X 99 MM - CAIXA COM 100 FOLHAS E 800 ETIQUETAS	EMB	8		
78	ETIQUETAS AUTOADESIVAS-EM PAPEL CARTA, MED. 25,4 X 66,7MM - CAIXA COM 10 FOLHAS E 300 ETIQUETAS	EMB	8		
79	EXTRATOR DE GRAMPOS -TIPO ESPATULA, CONFECCIONADO EM METAL INOXIDÁVEL DE ALTA RESISTÊNCIA/AÇO INOX	UN	592		
80	FELTRO, DIVERSAS CORES DE 1,45 M DE LARGURA, 100% POLIÉSTER, PRODUZIDAS COM FIBRAS SINTÉTICAS	METRO	940		
81	FICHÁRIO-4 ARGOLAS PLÁSTICO, A4, LOMBADA 40MM COM VISOR PERSONALIZÁVEL, ARGOLAS EM FORMATO DE "D", CAPACIDADE PARA ATÉ 240 FOLHAS, MED. 270MM X 318MM	UN	36		
82	FITA METRICA-FLEXIVEL E INELÁSTICA, COM GRADUAÇÃO EM CENTÍMETROS, COMPRIMENTO DE 150 MM, MATERIAL PLÁSTICO OU SIMILAR QUE PERMITA FÁCIL LIMPEZA APÓS O USO	UN	80		
83	FITA CREPE COMUM TAMANHO APROX. 18MM X 50M-COMPOSTO DE PAPEL CREPADO E TRATADO C/ 6 UNIDADES	PCT	545		
84	FITA DE CETIM N°- 01-FACE SIMPLES, 100% POLIÉSTER, ROLO C/100M, VÁRIAS CORES	PEÇA	40		
85	FITA CREPE LARGA TAMANHO APROX. 50MM X 50M-COMPOSTO DE PAPEL CREPADO E TRATADO C/ 6 UNIDADES	PCT	125		
86	FITA DE CETIM N°-05 -FACE SIMPLES, 100% POLIÉSTER, ROLO C/100M, VÁRIAS CORES	PEÇA	50		

Prefeitura Municipal de Uauá

87	FITA DE CETIM Nº09 -FACE SIMPLES, 100% POLIÉSTER, ROLO C/100M, VÁRIAS CORES	PEÇA	50		
88	FITA DE CETIM Nº- 02 -FACE SIMPLES, 100% POLIÉSTER, ROLO C/100M, VÁRIAS CORES	PEÇA	50		
89	FITA ZEBRADA-ROLO DE 100 METROS DE POLIETILENO COM LISTRAS NAS CORES AMARELA E PRETA INCLINADAS A 45º PARA SINALIZAÇÃO DE OBSTÁCULOS E ISOLAMENTO DE ÁREAS DE RISCO	ROLO	110		
90	FITA ADESIVA EM POLIPROPILENO, COLORIDA, LARGA, MEDINDO 45MM X 45M	UN	1020		
91	FITA ADESIVA TRANSPARENTE ESTREITA MEDINDO 12MM X 33M	UN	1912		
92	FITA ADESIVA, EM POLIPROPILENO, TRANSPARENTE, LARGA, MEDINDO 45MM X 45M	UN	3442		
93	FITA ADESIVA-DUPLA FACE, TRANSPARENTE MEDINDO 24MM X 50 METROS	UN	912		
94	FITA, DUPLA FACE MEDINDO 0,9 MM X 30M. UNIDADE DE FORNECIMENTO: UN (UNIDADE)	UN	562		
95	FITILHO -CORES VARIADAS, ROLO COM 50 METROS	ROLO	1560		
96	FLOCO DE ALGODÃO ACRÍLICO PARA ENCHIMENTO	KG	10		
97	FOLHA DE EVA EMBORRACHADO CORES DIVERSAS. TAMANHO 40X60CM, ESPESSURA: 2MM	UN	2100		
98	FOLHA DE EVA GLITER EMBORRACHADO CORES DIVERSAS. TAMANHO 40X60CM, ESPESSURA: 2MM	UN	2300		
99	FOLHA DE PAPEL ALMAÇO, COM PAUTA E MARGEM- EMBALAGEM C/ 400 FOLHAS	PCT	2		
100	FOLHA DE PAPEL ALMAÇO, SEM PAUTA-EMBALAGEM C/ 200 FOLHAS	PCT	4		
101	FORMA DE ACETATO COM SILICONE PARA OVO DE PÁSCOA Nº15 (250G)	UN	10		
102	FORMA DE ACETATO COM SILICONE PARA OVO DE PÁSCOA Nº15 (500G)	UN	10		
103	FORMA DE PAPEL PARA PANETONE-PAPEL DE PURA CELULOSE CALANDRADA 10,5 X 12,5CM, PCT 100 UND	PCT	10		
104	GIZ DE CERA-12 CORES, FORMATO CILÍNDRICO, PADRÃO GROSSO, COM SUPERFÍCIE LISA E UNIFORME, ISENTO DE DEFEITOS E DEFORMAÇÕES, CONFECCIONADO COM CERAS E PIGMENTOS ATÓXICOS, COM RESISTÊNCIA SUFICIENTE PARA SUPORTAR A PRESSÃO NORMAL. O PRODUTO DEVE SER MACIO E POSSUIR ALTO PODER DE COBERTURA. DIÂMETRO MÍNIMO: 10MM. COMPRIMENTO MÍNIMO: 95MM, CAIXA COM 12 UNIDADES	CX	2425		
105	GLITTER EM PÓ: CAIXA COM 6 UNIDADES 3 GR CADA	CX	485		
106	GRAMPEADOR 26/6 PARA 30 FOLHAS-CAPACIDADE DE GRAMPEAR ATÉ 30 FOLHAS DE PAPEL DE 75 G-M DE UMA SÓ VEZ	UN	100		
107	GRAMPEADOR DE MESA 23/20 PARA GRAMPEAR DE 140 A 170 FOLHAS	UN	10		
108	GRAMPEADOR GRANDE-GRAMPEADOR EM METAL, BASE DE ALTA RESISTÊNCIA E CAPACIDADE DE GRAMPEAR ATÉ 50 FOLHAS DE PAPEL DE 75 G-M DE UMA SÓ VEZ	UN	480		
109	GRAMPEADOR MÉDIO 26/6 CAPACIDADE DE GRAMPEAR ATÉ 20 FOLHAS DE PAPEL DE 75 G-M DE UMA SÓ VEZ	UN	281		
110	GRAMPEADOR SEMI-INDUSTRIAL TODO EM AÇO COM REGULADOR-PARA GRAMPOS DE 23/6 ATÉ 23/24, BASE REVESTIDA EM PVC, MEDINDO NO MÍNIMO 27,0 CM DE COMPRIMENTO, CAPACIDADE PARA GRAMPEAR ATÉ 240 FOLHAS DE PAPEL DE 75 G/M² DE UMA SÓ VEZ, GARANTIA CONTRA DEFEITOS	UN	27		
111	GRAMPO 23/8 MATERIAL METAL, TRATAMENTO SUPERFICIAL GALVANIZADO, CAIXA COM 5.000 UNIDADES	CX	60		
112	GRAMPO 26/6 MATERIAL METAL, TRATAMENTO SUPERFICIAL GALVANIZADO, CAIXA COM 5.000 UNIDADES	CX	520		
113	GRAMPO PARA GRAMPEADOR 23/10, 10MM MATERIAL METAL, TRATAMENTO SUPERFICIAL GALVANIZADO, CAIXA COM 1000 UNIDADES	CX	160		

Prefeitura Municipal de Uauá

114	GRAMPO PARA GRAMPEADOR 23/13 MATERIAL META, TRATAMENTO SUPERFICIAL GALVANIZADO, CAIXA COM 5000 UNIDADES	CX	10		
115	GRAMPO PARA GRAMPEADOR 23/24, 24MM MATERIAL METAL, TRATAMENTO SUPERFICIAL GALVANIZADO, CAIXA COM 1000 UNIDADES	CX	160		
116	GRAMPO PARA PASTA TIPO TRILHO MATERIAL METAL, TRATAMENTO SUPERFICIAL GALVANIZADO 80MM C/50 UNIDADES	CX	50		
117	GRAMPO PARA PASTA TIPO TRILHO MATERIAL PLÁSTICO, TRATAMENTO SUPERFICIAL GALVANIZADO 80MM, CAIXA COM 50 UNIDADES	CX	50		
118	GUILHOTINA EM AÇO 30CM EM AÇO TRATADO COM PINTURA EPÓXI ELETROSTÁTICA, COM CAPACIDADE DE CORTE ATÉ 20 FOLHAS	UN	13		
119	JOGO MEMÓRIA JOGO PEDAGÓGICO PARA CRIANÇAS A PARTIR DE 5 ANOS, CONFECCIONADO EM MADEIRA, TEMAS DIVERSOS, MÍNIMO 24 PEÇAS E TAMANHO 5X5 CM	UN	100		
120	JOGO QUEBRA CABECA, JOGO PEDAGÓGICO PARA CRIANÇAS ACIMA DE 6 ANOS, COM NO MÍNIMO 48 PEÇAS DE ENCAIXE, SERIGRAFADAS COM ILUSTRAÇÕES: TEMAS DIVERSOS	UN	100		
121	JUTA TECIDO NATURAL UTILIZADA EM DECORAÇÕES DE FESTAS, PACOTES DE PRESENTE, ARTESANATOS EM GERAL, ETC. 100% JUTA, MEDINDO 1M DE COMPRIMENTO E 1,5M DE LARGURA	METRO	40		
122	KIT CARIMBO DIVERTIDO PARA CRIANÇAS, CARIMBO C/ CABO PLÁSTICO E/OU ADEIRA, COM BASE EMBORRACHADA, TEMAS DIVERSOS: ANIMAIS, FRUTAS, ETC.,COM NO MÍNIMO 12 CARIMBOS	UN	100		
123	LANTEJOULA COM CORES VARIADAS TAMANHO GRANDE, PACOTE COM C/100GR	PCT	50		
124	LANTEJOULA COM CORES VARIADAS TAMANHO MÉDIO, PACOTE COM C/100GR	PCT	50		
125	LANTEJOULA COM CORES VARIADAS TAMANHO PEQUENO, PACOTE COM C/100GR	PCT	50		
126	LÁPIS DE COR 24 CORES-CAIXA CONTENDO 24 UNIDADES EM CORES DIFERENTES DE MADEIRA ISENTA DE NÓS, APRESENTANDO COLAGEM PERFEITA DAS METADES E RÍGIDA FIXAÇÃO DO GRAFITE. DEVERÁ, QUANDO RECOBERTO COM TINTA, SER RECOBERTO COM TINTA ATÓXICA. A BARRA INTERNA DO GRAFITE DEVERÁ POSSUIR CONSTITUIÇÃO UNIFORME, SER ISENTA DE IMPUREZAS, APRESENTAR BOA PIGMENTAÇÃO, SER MACIA, COM ALTO PODER DE COBERTURA E SER ATÓXICA. SÃO OBRIGATÓRIAS AS CORES: PRETO, AMARELO, VERMELHO, DOIS TONS DE AZUL, DOIS TONS DE VERDE E MARROM - COMPRIMENTO MÍNIMO: 120 MM; DIÂMETRO: MÍNIMO 6 MM E DIÂMETRO DA MINA 2 MM	CX	230		
127	LÁPIS PRETO -LÁPIS GRAFITE, CORPO EM MADEIRA, CARGA N-° 2 HB, FORMATO REDONDO, CAIXA COM 144 UNIDADES - APONTADO, MEDINDO NO MÍNIMO 17,5CM	CX	576		
128	LÁPIS DE COR GRANDE CORPO DE MADEIRA 100% REFLORESTADA E CERTIFICAÇÃO FSC E INMETRO, TAMANHO GRANDE, FORMATO SEXTAVADO/HEXAGONAL, CAIXA COM 12(DOZE) UNIDADES, CORES SORTIDAS, APROXIMADAMENTE 17,5CM, APONTADO, ATÓXICO EMBALAGEM EM PAPELÃO	CX	350		
129	LAPISEIRA 0.5MM-LAPISEIRA PONTA 0.5MM, CORPO DE METAL, EM CORES SORTIDAS, COM PRENDEDOR EM METAL, BORRACHA APAGADORA GIRATÓRIA E SUBSTITUÍVEL, COM PONTA RETRÁTIL	UN	750		
130	LINHA DE COSTURA 100JDS-CORES VARIADAS, 100P POLIÉSTER - CARRETEL COM NO MÍNIMO 90 METROS	UN	100		
131	LIVRO PONTO-100 FOLHAS, PAPEL OFF SET, FOLHAS NUMERADAS COM ESPAÇO PARA 2 ASSINATURAS	UN	10		
132	LIVRO ATA 100 FLS-FOLHAS NUMERADAS E PAUTADAS MEDINDO APROX. 22 X 32CM	UN	1105		
133	LIVRO DE HISTÓRIA INFANTIL-ATÉ 40 PÁGINAS, CAPA RESISTENTE 29 X 22	UN	100		
134	LIVRO DE PROTOCOLO DE CORRESPONDÊNCIA, COM 100 FOLHAS, MEDINDO 215X157MM, COM CAPA DURA E NA COR VERDE	UM	1305		

Prefeitura Municipal de Uauá

135	LIVRO INFANTIL PARA COLORIR-ENTRE 20 E 40 FOLHAS 29 X 22	UN	100		
136	LOUSA BRANCA -COM MOLDURA DE ALUMINIO 90 X 120CM	UN	71		
137	MASSA DE MODELAR -CAIXA COM 06 CORES VIVAS E DIFERENTES, COM VOLUME DE 90 GRAMAS, COMPOSIÇÃO BÁSICA CERAS, PIGMENTOS ORGÂNICOS E CARGA MINERAL INERTE; APRESENTAÇÃO SÓLIDA, MALEÁVEL, ATÓXICO; TIPO FOSCO. SÃO OBRIGATÓRIAS AS CORES: PRETO, BRANCO, AMARELO, VERMELHO, AZUL E VERDE, CAIXA COM 06 UNIDADES	CX	4720		
138	MEIA PÉROLA BRANCA SACO DE 500 G TAMANHO: 04	PCT	85		
139	MEIA PÉROLA BRANCA SACO DE 500 G TAMANHO: 06	PCT	85		
140	MEIA PÉROLA BRANCA SACO DE 500 G TAMANHO: 08	PCT	85		
141	MEIA PÉROLA BRANCA SACO DE 500 G TAMANHO: 10	PCT	85		
142	MEIA PÉROLA BRANCA SACO DE 500 G TAMANHO: 12	PCT	85		
143	MEIA PÉROLA BRANCA SACO DE 500 G TAMANHO: 14	PCT	85		
144	MIÇANGA -MIÇANGA PEQUENA, PACOTE COM 100 GRAMAS NAS CORES: BRANCO, BEGE, VERMELHO, AMARELO CLARO, VERDE CLARO, ROSA CLARO, VERDE MUSGO, AZUL PISCINA, LILÁS E PRETO, CORES VARIADAS	PCT	435		
145	MIÇANGÃO-MIÇANGA GRANDE, PACOTE COM 100 GRAMAS NAS CORES: BRANCO, BEGE, VERMELHO, AMARELO CLARO, VERDE CLARO, ROSA CLARO, VERDE MUSGO, AZUL PISCINA, LILÁS E PRETO, CORES VARIADAS	PCT	10		
146	MICRO ONDULADO, MEDINDO 50X80CM CORES VARIADAS. UNIDADE DE FORNECIMENTO: UND (UNIDADE)	UND	600		
147	OLHO MÓVEL PARA ARTESANATO DE 10MM DE DIAMETRO. COMPOSIÇÃO; 100% PLÁSTICO. PACOTE COM 100 UNIDADES	PCT	330		
148	ORBEEZ (BOLINHA DE GEL); PACOTE COM 100 UNIDADES	PCT	280		
149	ORGANIZADOR DE MESA-CONFECCIONADO EM ACRÍLICO FUMÊ OU TRANSPARENTE, DOTADO DE UM PORTA LÁPIS/CANETAS, UM PORTA-CLIPS E UM PORTA-LEMBRETES, FIXADOS SOBRE UMA BASE RETANGULAR ÚNICA DE NO MÍNIMO 22CM X 6CM PORTA LÁPIS/CANETA, LEMBRETE E CLIPS EM ACRÍLICO	UN	71		
150	PALITO, DE CHURRASCO, ROLIÇO DE MADEIRA - PACOTE COM 100 PALITOS. UNIDADE DE FORNECIMENTO: PC (PACOTE)	PC	1170		
151	PALITO, DE MADEIRA PARA PICOLÉ, COM APROXIMADAMENTE 10 CM DE COMPRIMENTO, COM 100 UNIDADES. ACONDICIONADO EM EMBALAGEM COM DADOS DE IDENTIFICAÇÃO DO PRODUTO E MARCA DO FABRICANTE. UNIDADE DE FORNECIMENTO: PC (PACOTE)	PC	1170		
152	PAPEL CREPOM -CORES VARIADAS, MATERIAL CELULOSE VEGETAL, GRAMATURA 18 G/M' MED. 2,0M X 48CM	UN	200		
153	PAPEL KRAFT/MANILHA-(BRANCO) MEDINDO 60CM X 150M, BOBINA DE PAPEL KRAFT NATURAL, PESANDO ENTRE 10 E 12 KG	ROLO	44		
154	PAPEL KRAFT/MANILHA-(PARDO) MEDINDO 60CM X 150M, BOBINA DE PAPEL KRAFT NATURAL, PESANDO ENTRE 10 E 12 KG	ROLO	41		
155	PAPEL SACO PARA PRESENTE -SACOLA DE PLÁSTICO COLORIDA PARA PRESENTE, PACOTE COM 100 PEÇAS, TAMANHO 60 X 40CM	UN	20		
156	PAPEL VERGÊ A4 C/ 50 FOLHAS-COM APROXIMADAMENTE 180 GR/M*, FORMATO A4, PACOTE COM 50 FOLHAS, CORES VARIADAS	PCT	672		
157	PAPEL CAMURÇA -MATERIAL CELULOSE VEGETAL, GRAMATURA 60 G/M2, COMPRIMENTO 60 CM, LARGURA 40 CM, CORES VARIADAS	UN	50		

Prefeitura Municipal de Uauá

158	PAPEL CELOFONE -COMPRIMENTO 100 CM, LARGURA 85 CM, INCOLOR, APLICAÇÃO EM TRABALHOS EDUCATIVOS, APRESENTAÇÃO FOLHA TRANSPARENTE	UN	850		
159	PAPEL DE SEDA, MATERIAL CELULOSE VEGETAL, FOLHA MEDINDO 48 X 65CM	UN	50		
160	PAPEL SULFITE A4 BRANCO-PAPEL ALCALINO A4, GRAMATURA 90 G/M2, MEDINDO 210MM X 297MM, CAIXA COM 10 PACOTES DE 500 FOLHAS CADA, COM CERTIFICADO DO INMETRO	CX	10		
161	PAPEL AUTOADESIVO, MATERIAL PLÁSTICO, TIPO CONTACT, COR INCOLOR, GRAMATURA 60G/M2, LARGURA 450 MM, ACABAMENTO SUPERFICIAL BRILHANTE, COMPRIMENTO FOLHA 2.500 MM, TRANSMITÂNCIA TRANSPARENTE	ROLO	436		
162	PAPEL CARTÃO -FOSCO 280 G/M² MED. 50X70 COM VÁRIAS CORES	UN	50		
163	PAPEL CASCA DE OVO, EMBALAGEM COM 50 FOLHAS, FORMATO A4 (210 X 297) GRAMATURA:180G. UNIDADE DE FORNECIMENTO: UN (UNIDADE)	UND	481		
164	PAPEL COLOR SET -CORES DIVERSAS 110G 46X66CM	UN	100		
165	PAPEL CONTACT -CORES VARIADAS, MEDINDO 45CM X 1M	UN	90		
166	PAPEL CONTACT, ROLO COM 10 METROS, CORES VARIADAS. UNIDADE DE FORNECIMENTO: RL (ROLO)	ROLO	326		
167	PAPEL FLORIDA 470 X 650 MM CORES VARIADAS. UNIDADE DE FORNECIMENTO: UN (UNIDADE)	UND	820		
168	PAPEL FOTOGRÁFICO A4 -PACOTE COM 100 FOLHAS	PCT	745		
169	PAPEL LAMINADO-FOLHA MEDINDO 58 X 48 CM, PESANDO 63 G/M2, CORES VARIADAS	UN	800		
170	PAPEL MADEIRA, ROLO DE 50X1,10M COR MARROM. UNIDADE DE FORNECIMENTO: RL (ROLO)	ROLO	126		
171	PAPEL NACARADO. UNIDADE DE FORNECIMENTO: UN (UNIDADE)	UN	1210		
172	PAPEL OFICIO COLORIDO, A4, GRAMATURA 75G/M2, PACOTE DE 100 FOLHAS, CORES VARIADAS. UNIDADE DE FORNECIMENTO: PC (PACOTE)	PC	982		
173	PAPEL OFICIO, A4, GRAMATURA 75G/M2, PACOTE DE 500 FOLHAS - CAIXA 10 RESMAS	CX	1750		
174	PAPEL TERMOCOLANTE-ENTRETELA, MEDINDO SOM X 45CM DUPLA FACE	M	10		
175	PAPEL VELUDO, MEDINDO 40X60CM CORES VARIADAS. UNIDADE DE FORNECIMENTO: UN (UNIDADE)	UND	900		
176	PAPEL, COUCHE, LISO, BRILHANTE, FORMATO A4, COR BRANCA, DIMENSÕES 210 X 297 MM. EMBALAGEM IMPERMEÁVEL, CONTRA UMIDADE: PACOTE COM 100 FOLHAS, COM DADOS DE IDENTIFICAÇÃO DO PRODUTO E MARCA DO FABRICANTE. UNIDADE DE FORNECIMENTO: PC (PACOTE)	PC	347		
177	PAPEL, LUSTRE MEDINDO 50X60CM CORES VARIADAS, UNIDADE DE FORNECIMENTO: UN (UNIDADE)	UND	700		
178	PASSA FITA -CORES VARIADAS, MEDINDO 10 METROS	RL	50		
179	PASTA PLÁSTICA L TRANSPARENTE, TAMANHO A4	UN	125		
180	PASTA SANFONADA COM ELÁSTICO 12 DIVISÓRIA, COM INDICADORES COLORIDOS, PRODUZIDA EM PVC SUPER-RESISTENTE, MEDINDO 25,5X39X2,5CM- (COR FUMÊ). UNIDADE DE FORNECIMENTO: UN (UNIDADE)	UN	1230		
181	PASTA SUSPENSÃO-COM FERRAGENS, PARA ARQUIVO DE GAVETAS, EM PAPEL CARTÃO 615G/M2, PLASTIFICADA, LOMBADA AJUSTÁVEL DE ATÉ 4 CM, NA COR CASTANHO, MEDINDO: 260 MM X 365 MM X 0,35MM, COM VISOR REDONDO NA LATERAL, CABIDE EM FERRO COM REVESTIMENTO PLÁSTICO INTEIRO, PROJEÇÃO PLÁSTICA, COM	CX	1045		

Prefeitura Municipal de Uauá

	ETIQUETA EM PAPEL E GRAMPO PLÁSTICO, CAPACIDADE PARA 400 FOLHAS, COM 20 UNIDADES.				
182	PASTA ARQUIVO REGISTRADORA AZ, FORMATO 350X280X80MM, LOMBO LONGA E PORTA ETIQUETA, COM FERRAGEM NIQUELADO E PRENDEDOR PLÁSTICO (COR PRETA) COM 20 UNIDADES.	CX	450		
183	PASTA CATALOGO A4-EM POLIPROPILENO, TAMANHO A4, 50 ENVELOPES PLÁSTICOS, COM CAPA DE PAPELÃO REVESTIDA COM PLASTICO, COM 50 FOLHAS PLÁSTICAS	UN	115		
184	PASTA COM ABA E ELÁSTICO PARA TRANSPORTAR OU GUARDAR DOCUMENTOS EM POLIPROPILENO, MATERIAL LEVE, ATÓXICO, RESISTENTE E 100% RECICLÁVEL - MEDINDO 250X335MM E ESPESSURA 0,35MM - FINA (TRANSPARENTE). PACOTE COM 10 UNIDADES.	UN	4082		
185	PASTA PORTFÓLIO COM PERFURO. UNIDADE DE FORNECIMENTO: UN (UNIDADE)	PCT	1950		
186	PAZINHAS DE SORVETE DE MADEIRA; MEDIDAS: 17 X 60 X 1,5MM -PACOTE COM 100 UNIDADES	PCT	1010		
187	PERCEVEJOS-MATERIAL METAL, TRATAMENTO SUPERFICIAL LATONADO, TAMANHO 2, CAIXA COM 100 UNIDADES	CX	73		
188	PERFURADOR MÉDIO-SMM, PORTA RESÍDUOS EM PVC NA BASE, CAPACIDADE DE PERFURAR ATÉ 30 FOLHAS	UN	400		
189	PERFURADOR GRANDE-SMM, PORTA RESÍDUOS EM PVC NA BASE, CAPACIDADE PARA PERFURAR ATÉ 60 FOLHAS	UN	90		
190	PILHA DE 3V PARA PLACA, -BATERIA - TIPO LÍTIO, VOLTAGEM 3V. EMBALAGEM COM 5 UNIDADES. CR 2032, CERTIFICADA PELO INMETRO OU INSTITUTO POR ELE CREDENCIADO	PCT	80		
191	PILHA ALCALINA 9V - QUADRADA - GARANTIA 5 ANOS PELO FABRICANTE	UN	674		
192	PILHA ALCALINA AA PCT COM 4 UND	PCT	1101		
193	PILHA ALCALINA MÉDIA PCT COM 2 UND	PCT	772		
194	PINCEL ATÔMICO - RECARREGÁVEL CORES VARIADAS, CAIXA COM 06 UNIDADES. UNIDADE DE FORNECIMENTO: CX CAIXA)	CX	411		
195	PINCEL MARCADOR PERMANENTE-1.0 MM, PONTA POLIESTER, SECAGEM RÁPIDA, AUTAFIXAÇÃO, CORES VARIADAS, APLICAÇÃO CD, DVD, PAPEL, PLÁSTICO, VIDRO, MADEIRA, METAIS (PINCEL / CANETA)	UN	600		
196	PINCEL MARCADOR PERMANETE -2.0 MM, PONTA POLIÉSTER, SECAGEM RÁPIDA, AUTAFIXAÇÃO, CORES VARIADAS, APLICAÇÃO CD, DVD, PAPEL, PLÁSTICO, VIDRO, MADEIRA, METAIS (PINCEL/CANETA)	UN	530		
197	PINCEL PARA LOUSA BRANCA DE CORES VARIADAS-PONTA MACIA DE 4MM, APAGA FACILMENTE, TINTA ESPECIAL, NÃO RECARREGÁVEL, (CANETA/PINCEL) PRETO, VERMELHO, AZUL, ETC	UN	611		
198	PINCEL PARA PINTURA NÚMERO 0,0. CABO CURTO, FORMATO REDONDO, VIROLA ALUMÍNIO. UNIDADE DE FORNECIMENTO: UN (UNIDADE)	UN	460		
199	PINCEL PARA PINTURA NÚMERO 10. CABO CURTO, FORMATO REDONDO, VIROLA ALUMÍNIO. UNIDADE DE FORNECIMENTO: UN (UNIDADE)	UN	430		
200	PINCEL PARA PINTURA NÚMERO 14. CABO CURTO, FORMATO REDONDO, VIROLA ALUMÍNIO. UNIDADE DE FORNECIMENTO: UN (UNIDADE)	UN	430		
201	PINCEL PARA PINTURA NÚMERO 2. CABO CURTO, FORMATO REDONDO, VIROLA ALUMÍNIO. UNIDADE DE FORNECIMENTO: UN (UNIDADE)	UN	530		
202	PINCEL PARA PINTURA NÚMERO 4. CABO CURTO, FORMATO REDONDO, VIROLA ALUMÍNIO. UNIDADE DE FORNECIMENTO: UN (UNIDADE)	UN	400		

Prefeitura Municipal de Uauá

203	PINCEL PARA PINTURA NÚMERO 6. CABO CURTO, FORMATO REDONDO, VIOLA ALUMÍNIO. UNIDADE DE FORNECIMENTO: UN (UNIDADE)	UN	480		
204	PISTOLA ELÉTRICA P/ APLICAÇÃO DE COLA QUENTE GRANDE (12MM); DE SILICONE, PARA PEQUENOS REPAROS, INDICADA PARA COLAGEM DE MATERIAIS CERÂMICOS, PLÁSTICOS, CONSERTOS RÁPIDOS, DECORAÇÕES, ETC. SISTEMA ELETRÔNICO DE AQUECIMENTO, CORPO COM TEXTURA ANTIDERRAPANTE	UN	97		
205	PISTOLA ELETRICA P/ APLICAÇÃO DE COLA QUENTE PEQUENA (8MM); DE SILICONE, PARA PEQUENOS REPAROS, INDICADA PARA COLAGEM DE MATERIAIS CERÂMICOS, PLÁSTICOS, CONSERTOS RÁPIDOS, DECORAÇÕES, ETC. SISTEMA ELETRONICO DE AQUECIMENTO, CORPO COM TEXTURA ANTIDERRAPANTE	UN	88		
206	PLACA DE ISOPOR MEDINDO 100 X 50 CM, EXPESSURA DE 10MM	UN	10		
207	PLACA DE ISOPOR MEDINDO 100 X 50 CM, EXPESSURA DE 2MM	UN	370		
208	PLACA DE ISOPOR MEDINDO 100 X SOCM, EXPESSURA DE 4MM	UN	10		
209	PLACA DE ISOPOR MEDINDO 100 X SOCM, EXPESSURA DE 6MM	UN	10		
210	PLAQUETA DE IDENTIFICAÇÃO PARA CHAVES-CHAVEIRO BRANCO, PLÁSTICO, MEDINDO 4,5 X 2CM COM ETIQUETA IDENTIFICAÇÃO DE CHAVES, CAIXA COM 100UN	CX	4		
211	POMPOM - 8MM - COMPOSIÇÃO: 100% POLIAMIDA, PACOTE COM 1000 UNIDADES	PCT	17		
212	PRANCHETA EM ACRÍLICO-FIXADOR DE PAPEL EM METAL NA PARTE SUPERIOR, MEDINDO APROXIMADAMENTE 33X23,5 CM	UN	5		
213	PRANCHETA -EM COMPENSADO, TAMANHO OFÍCIO, DOTADA DE GARRA METÁLICA NAO OXIDÁVEL	UN	527		
214	PURPURINA EM PÓ METÁLICO 4G-PIGMENTO METÁLICO PRATA EXTRAFINO PARA PINTURAS E PÁTINAS COM EFEITO METALIZADOS, INDICADO PARA PINTURAS DECORATIVAS EM DIVERSAS SUPERFÍCIES COMO GESSO, FERRO E OUTROS, PACOTE COM 12 UNIDADES	PCT	10		
215	QUADRO NEGRO-MOLDURA EM MDF, COM SUPORTE PARA GIZ E APAGADOR, MEDINDO 120 X 220CM	UN	5		
216	QUADRO NEGRO -MOLDURA EM MDF, COM SUPORTE PARA GIZ E APAGADOR, MEDINDO 120 X 180CM	UN	5		
217	QUADRO MURAL -EM MADEIRA AGLOMERADA MEDINDO 1,20 X 1,0M DE ALTURA - REVESTIDO EM FELTRO VERDE, COM FIXADOR DE PAREDE	UN	5		
218	REABASTECEDOR, DE PINCEL ATÔMICO, A BASE DE ÁLCOOL, CORES VARIADAS L. EMBALAGEM: FRASCO COM CAPACIDADE ENTRE 35 E 45 ML, COM DADOS DE IDENTIFICAÇÃO DO PRODUTO, MARCA DO FABRICANTE, DATA DE FABRICAÇÃO E PRAZO DE VALIDADE. UNIDADE DE FORNECIMENTO: UN (UNIDADE)	UN	445		
219	REFIL BASTÃO GROSSO TRANSPARENTE 30 CM-11MM X30 CM, APRESENTAÇÃO: COR TRANSPARENTE. PACOTE CONTENDO 1KG DE PRODUTO. PARA PISTOLA DE COLA QUENTE	UN	250		
220	REFIL BASTAO FINO TRANSPARENTE 30 CM -7,5MM X 30CM. APRESENTAÇÃO: COR TRANSPARENTE. PACOTE CONTENDO 1KG DE PRODUTO - PARA PISTOLA DE COLA QUENTE	UN	250		
221	RÉGUA ACRÍLICA TRANSPARENTE, COMPRIMENTO 30 CM	UN	580		
222	ROLO PARA PINTURA, EM ESPUMA, COM 5 CM. EMBALAGEM COM DADOS DE IDENTIFICAÇÃO DO PRODUTO E MARCA DO FABRICANTE. UNIDADE DE FORNECIMENTO: UN (UNIDADE)	UN	240		
223	SACOLAS DE ALGODÃO 25/30 CM	UN	872		
224	TAPETE PEDAGOGICO EDUCATIVO -INFANTIL, CONFECCIONADO EM VINIL, COM 28 PEÇAS EM E.V.A (30 X 30CM X 8MM CADA PEÇA)	UN	50		

Prefeitura Municipal de Uauá

225	TECIDO DE ALGODÃO EM CORES VARIADAS-AZUL, VERDE, AMARELO, VERMELHO, PRETO, BRANCO, ETC. LARGURA MÍNIMA 1,0M.A.	M	200		
226	TECIDO TRICOLINE COLORIDO-ROLO, MEDINDO NO MINIMO 1 METRO DE LARGURA	M	100		
227	TECIDO TIPO CHITA -100% ALGODÃO, LARGURA MÍNIMA 1,0M - DIFERENTES ESTAMPAS.	M	200		
228	TECIDO TNT 100% POLIPROPILENO, MEDINDO 140 CM DE LARGURA, CORES VARIADAS, COM GRAMATURA APROXIMADA DE 45G/M, EM CORES VARIADAS, ROLO COM 100 METROS	ROLO	580		
229	TESOURA DE PICOTAR-LAMINA EM AÇO INOXIDAVEL E CABO EMBORRACHADO, 22 CM	UN	427		
230	TESOURA GRANDE PONTA EM LIGA DE AÇO INOXIDÁVEL-CABO TERMOPLÁSTICO DE ALTA RESISTÊNCIA, MEDINDO APROX.20CM	UN	495		
231	TESOURA ESCOLAR-PONTAS ARREDONDADAS, TODA FABRICADA EM AÇO INOXIDÁVEL, FORJADA E NIQUELADA, COM DIMENSÕES MÍNIMA 11CM 4 Ú" (AXLXP) SEM PONTA PEQUENA COM CABO DE PLÁSTICO POLIPROPILENO	UN	3425		
232	TINTA PARA ALMOFADA DE CARIMBOS -NAS CORES AZUL, PRETO E VERMELHO, A BASE DE ÁGUA, FRASCO COM 40 A 42 ML.	UN	372		
233	TINTA GUACHE -VÁRIAS CORES, CAIXA COM 6 UNIDADES, EMBALAGEM DE NO MINIMO 15ML	CX	2270		
234	TINTA PARA PINCEL ATOMICO FRASCO C/ 40 ML CORES VARIADAS -AZUL, PRETO, VERMELHO, VERDE, ETC	UN	250		
235	TINTA PARA TECIDO-CAIXA COM 12 POTES COM 37ML, CORES VARIADAS, ACRÍLICA, ATÓXICA.	CX	1070		
236	TINTA PARA PINTURA FACIAL -CAIXA COM 6 CORES, PASTA, ANTIALÉRGICA, QUE SAIA COM ÁGUA (CARTELA COM 6 PASTAS + PINCEL)	CX	802		
237	VELCRO MACHO E FÊMEA -DUPLO, 15 MM DE LARGURA, CORES VARIADAS C/ 25MT	RL	10		
238	VISOR PARA PASTAS SUSPENSAS-PLÁSTICO C/ETIQUETA BRANCA, CAIXA COM 50 UNIDADES	CX	20		
239	ZÍPER -NYLON FINO, 20 CM, TRAVA AUTOMÁTICA, CORES VARIADAS	UN	100		
VALOR TOTAL					

5. DOTAÇÃO ORÇAMENTÁRIA

5.1. Para contratação do objeto desta licitação os recursos previstos correrão por conta dotação orçamentária de acordo SD

6. VIGÊNCIA CONTRATUAL:

6.1. A vigência deste contrato será pelo prazo de 12 meses, a partir da data de assinatura.

7. RECEBIMENTO DO BEM:

7.1. O fornecimento do material objeto deste processo deve ser entregue no prazo de até 05 (cinco) dias corridos após a solicitação no endereço informado pelo solicitante.

Prefeitura Municipal de Uauá

- 7.2. O compromisso de fornecimento só estará caracterizado mediante o recebimento da Nota de Empenho ou documento equivalente da unidade gestora da despesa.
- 7.3. Não poderão ser entregues produtos fora das especificações, sem rotulagem que obedeça a legislação em vigor e com marca diferente da constante Contrato.
- 7.4. Os produtos serão recebidos e inspecionados por seus devidos responsáveis, nas seguintes condições:
- 7.4.1. Considerar-se-á definitivo o recebimento do objeto, caso não haja qualquer manifestação da **CONTRATANTE**, até o prazo final do recebimento provisório.
- 7.4.2. O recebimento provisório ou definitivo não exclui a responsabilidade da **CONTRATADA** pela perfeita execução, quanto à qualidade, correção e segurança do objeto contratado.
- 7.5. Não será considerado entrega realizada para itens que tenham sido devolvidos por não atender as especificações definidas no Contrato, ou, quantidades a menor ou a maior do que a solicitada.
- 7.6. A Nota Fiscal de fornecimento deverá ser emitida em conformidade com as unidades de fornecimento indicadas no Contrato e na proposta da **CONTRATADA**.
- 7.7. A **CONTRATADA** é obrigada a corrigir, remover ou substituir, totalmente às suas expensas, os produtos em que se verificarem vícios ou desconformidades no total ou em parte com o objeto deste Contrato, no prazo de 48 (quarenta e oito) horas, contadas a partir da hora da convocação, independente da aplicação das penalidades previstas neste instrumento.
- 7.8. A **CONTRATANTE** não se responsabilizará pelos produtos no caso de descumprimento do prazo estabelecido no item 6.1, conforme cada caso.
- 7.9. A entrega deverá ser realizada por preposto da **PROMITENTE FORNECEDORA**, devidamente uniformizados e identificados.
- 8. OBRIGAÇÕES DA CONTRATADA:**
- 8.1. A **CONTRATADA** se obriga a:
- Disponibilizar o produto descrito no termo de referência, nos prazos, condições estabelecidas no Contrato, no local e tempo requeridos, mediante requisições do preposto autorizado;
 - Assegurar a boa qualidade do produto e garantia correspondente, indicada pelo fabricante e pelo Código de Defesa do Consumidor;
 - As providências e despesas relativas ao pagamento de qualquer tributo que incida ou venha a incidir sobre contrato serão de exclusiva responsabilidade da **CONTRATADA**.
 - Assumir inteira responsabilidade Civil e Administrativa por danos e prejuízos causados por descumprimento, omissões ou desvios na qualidade técnica do objeto deste edital;
 - Não transferir ou ceder o contrato a terceiros, no todo ou em parte, sem o prévio consentimento da **CONTRATANTE**;

Prefeitura Municipal de Uauá

- f) Não caucionar ou utilizar o contrato a terceiros, no todo ou em partes, sem o prévio consentimento da **CONTRATANTE**;
- g) Entregar o bem licitado nos prazos previstos na licitação;
- h) Manter durante toda a execução do contrato, em compatibilidade com as obrigações por ele mantidas, todas as condições de habilitação e qualificação exigidas na licitação;
- i) Apresentar durante a execução do contrato, se solicitado, documentos que comprovem estar cumprindo a legislação em vigor quanto às obrigações assumidas na presente dispensa de licitação;
- j) Não utilizar este contrato, como garantia de qualquer operação financeira, a exemplo de empréstimos bancários ou descontos de duplicatas.
- k) Ficarão a cargo da **CONTRATADA**, todas as despesas e custos decorrentes da execução do contrato, bem como dos tributos, obrigações trabalhistas e sociais, seguros e todos os demais custos diretos e indiretos, necessários à execução do objeto desta Licitação.

9. OBRIGAÇÕES DA CONTRATANTE:

9.1. O **CONTRATANTE** se obriga a:

- a) Designar prepostos para fiscalizar, apontar falhas e atestar o recebimento do objeto;
- b) Efetuar nos prazos indicados, os pagamentos devidos à **CONTRATADA**;
- c) Verificar e aceitar as faturas emitidas pela **CONTRATADA**, recusando-as quando inexatas e incorretas, ficando, nestes casos, o prazo suspenso, que somente voltará a fluir após a apresentação das novas faturas corretas;
- d) Notificar por escrito, à **CONTRATADA**, quando da aplicação de multas previstas neste Contrato;
- e) Declarar os materiais efetivamente recebidos.

10. DO PAGAMENTO

10.1. Os pagamentos serão efetuados conforme disponibilidade financeira da Administração, após a protocolização da Nota Fiscal/Fatura que deverá ser atestada pelo fiscalizador competente, liquidada pela Contabilidade e seja encaminhada à Secretaria Municipal de Administração, Planejamento e Finanças. Na data da apresentação da fatura a **CONTRATADA** deverá estar de posse, em plena vigência, da certidão negativa de débito com a seguridade social (CND), da CNDT e da certidão de regularidade com o FGTS, além das certidões de regularidade com os tributos municipal, estadual e federal, sob pena de não pagamento.

10.2. Havendo erro na fatura ou descumprimento das condições pactuadas, no todo ou em parte, a tramitação da fatura será suspensa para que a **CONTRATADA** adote as providências necessárias à sua correção.

Prefeitura Municipal de Uauá

Passará a ser considerada, para efeito de pagamento, a data de reapresentação da fatura, devidamente corrigida.

10.3. Nenhum pagamento será efetuado à **CONTRATADA** enquanto pendente de liquidação qualquer obrigação financeira que lhe for imposta, em virtude de penalidade ou inadimplência, sem que isso gere direito a reajuste de preço.

10.4. CONDIÇÕES DE PAGAMENTO

10.4.1. O pagamento será efetuado pela Administração para a empresa a ser contratada da seguinte forma: mensalmente, conforme fornecimento, através de crédito em conta corrente ou cheque nominal, no prazo de até 30 (trinta) dias, contados a partir da apresentação da Nota Fiscal/Fatura e depois de atestada pelo **CONTRATANTE** o recebimento parcial/definitivo do objeto licitado.

10.4.2. Não será permitida previsão de sinal, ou qualquer outra forma de antecipação de pagamento na formulação das propostas, devendo ser desclassificar proponente que assim o fizer.

10.4.3. Em havendo alguma pendência impeditiva do pagamento, será considerada data da apresentação da fatura aquela na qual ocorreu a regularização da pendência por parte da empresa a ser contratada.

10.5. O pagamento não isenta a empresa a ser contratada da responsabilidade de correção dos erros e imperfeições porventura apresentados após a liberação.

11. ESPECIFICAÇÕES BÁSICAS DO SERVIÇO:

11.1. Somente serão classificadas as Propostas cujos produtos atendam as especificações descritas acima;

11.2. Os produtos definidos no presente Termo de Referência deverão ser reconhecidamente de boa qualidade, observando-se, rigorosamente, as características especificadas e as normas técnicas do país;

11.3. Além do seu preço de venda, a licitante deverá indicar, na (s) proposta (s) o nome com características básicas e a fabricante do produto, além de cumprir as demais exigências estabelecidas neste Termo de Referência;

11.4. O fabricante indicado será um só, sem possibilidade de substituição por qualquer outra, salvo se expressamente autorizado pela Administração.

11.5. Os fornecimentos serão efetuados somente com a apresentação das requisições e nas quantidades estipuladas naquele documento;

11.6. O serviço objeto da futura contratação tem natureza contínua, nos termos do artigo 57, II da lei 8.666/93, podendo ser prorrogado, observando-se a quantidade prevista na licitação.

12. DOS ACRÉSCIMOS E SUPRESSÕES

Prefeitura Municipal de Uauá

12.1. A **CONTRATADA** obriga-se a aceitar, nas mesmas condições contratuais, e mediante Termos Aditivos, os acréscimos ou supressões que se fizerem necessárias, no montante de até 25% (vinte e cinco por cento) do valor inicial atualizado do Contrato, de acordo com o Parágrafo Primeiro e Segundo, do Artigo 65 da Lei nº 8.666/93 e alterações posteriores.

13. DISPOSIÇÕES GERAIS

13.1. Além das disposições contidas neste termo, o mesmo é vinculado as cláusulas do edital, e seus anexos.

Uauá/Ba, 17 de janeiro de 2023.

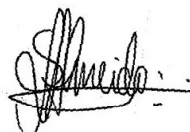

Arilson Santos Almeida

Assessor Especial de Administração, Planejamento e Finanças

Prefeitura Municipal de Uauá

Decreto



ESTADO DA BAHIA
PREFEITURA MUNICIPAL DE UAUÁ
GABINETE DO PREFEITO

DECRETO Nº 1.569/2023

“Revoga o Decreto nº 1.551/2022, que determinou obrigatoriedade do uso de máscara de proteção e outros recursos necessários à prevenção da disseminação do Coronavírus, causador da Covid-19, em todos os espaços públicos e privados do Município”

O **Prefeito Municipal de Uauá**, Estado da Bahia, no uso de suas atribuições legais que lhe conferem a Lei Orgânica Municipal, além dos artigos 23, II e 196 da Constituição Federal,

CONSIDERANDO os atuais índices das médias móveis no município de Uauá e no Estado da Bahia, referente aos números de casos e número de óbitos de COVID-19:

DECRETA

Art. 1º Ficam revogadas as disposições do Decreto nº 1.551/2022, que determinou obrigatoriedade do uso de máscara de proteção e outros recursos necessários à prevenção da disseminação do Coronavírus, causador da Covid-19, em todos os espaços públicos e privados do Município de Uauá/BA.

Art. 2º A revogação disciplinada nesse Decreto tem como fundamento o atual estado de controle e estabilidade das doenças em circulação no município que se tem notícia até a presente data, podendo ser reeditadas a qualquer tempo quanto da mudança do quadro epidemiológico do município.

Art. 3º Este decreto entra em vigor na data de sua publicação, revogando-se as disposições em contrário.

GABINETE DO PREFEITO DO MUNICÍPIO DE UAUÁ, em 17 de janeiro de 2023.

Marcos Henrique Lobo Rosa
Prefeito Municipal

Jorge Luiz Lobo Rosa
Secretário Municipal de Saúde

Praça Belarmino José Rodrigues, s/n, Centro, CEP 48.950-000, Uauá – Bahia
E-mail: gabinete.prefeito@uaua.ba.gov.br
CNPJ – 13.698.758/0001-97

Prefeitura Municipal de Uauá

Contrato

PREFEITURA MUNICIPAL DE UAUÁ
CNPJ Nº 13.698.758/0001-97
EXTRATO DO CONTRATO Nº 003/2023

ORIUNDO DA ATA DE REGISTRO DE PREÇO Nº 072/2022 P.A.: Nº 0155/2022 – PREGÃO ELETRÔNICO Nº 058/2022 - CONTRATANTE: MUNICÍPIO DE UAUÁ/ FUNDO DE SAUDE DO MUNICÍPIO DE UAUÁ – CNPJ: 13.698.758/0001-97, 13.492.241/0001-47 – CONTRATADO: MED PRODUTOS MÉDICOS E ORTOPÉDICOS LTDA – CNPJ: 45.412.915/0001-42 – OBJETO: FORNECIMENTO DE MEDICAMENTOS INJETÁVEIS PARA SUPRIR AS NECESSIDADES DA SECRETARIA MUNICIPAL DE SAÚDE DESTE MUNICIPIO, REFERENTE AOS ITENS FRACASSADOS DOS PREGÕES ANTERIORES. – VALOR GLOBAL: R\$ 114.821,10 (Cento e Quatorze Mil, Oitocentos e Vinte e Um Reais e Dez Centavos) – DOTAÇÃO ORÇAMENTÁRIA: UNIDADES ORÇAMENTÁRIAS: 3.01.01 – ATIVIDADES: 2.014/2.019 - ELEMENTO DE DESPESA: 3.3.90.30.00 - FONTES DE RECURSOS: 631-0000 VIGÊNCIA: 17/01/2023 A 31/12/2023 – DATA DA ASSINATURA: 17/01/2023.

Prefeitura Municipal de Uauá

Contrato

PREFEITURA MUNICIPAL DE UAUÁ
CNPJ Nº 13.698.758/0001-97
EXTRATO DO CONTRATO Nº 004/2023

ORIUNDO DA ATA DE REGISTRO DE PREÇO Nº 083/2022 P.A.: Nº 0153/2022 – PREGÃO ELETRÔNICO Nº 056/2022 - CONTRATANTE: MUNICÍPIO DE UAUÁ/ FUNDO DE SAUDE DO MUNICÍPIO DE UAUÁ – CNPJ: 13.698.758/0001-97, 13.492.241/0001-47 – CONTRATADO: MED PRODUTOS MÉDICOS E ORTOPÉDICOS LTDA – CNPJ: 45.412.915/0001-42 – OBJETO: FORNECIMENTO DE MATERIAIS PENSOS PARA SUPRIR AS NECESSIDADES DA SECRETARIA MUNICIPAL DE SAÚDE DESTE MUNICIPIO, REFERENTE AOS ITENS FRACASSADOS DOS PREGÕES ANTERIORES. – VALOR GLOBAL: R\$ 24.873,98 (Vinte e Quatro Mil, Oitocentos e Setenta e Três Reais e Noventa e Oito Centavos) – DOTAÇÃO ORÇAMENTÁRIA: UNIDADES ORÇAMENTÁRIAS: 3.01.01 – ATIVIDADES: 2.014/2.019 - ELEMENTO DE DESPESA: 3.3.90.30.00 - FONTES DE RECURSOS: 631-0000 VIGÊNCIA: 17/01/2023 A 31/12/2023 – DATA DA ASSINATURA: 17/01/2023.

Prefeitura Municipal de Uauá

Contrato

PREFEITURA MUNICIPAL DE UAUÁ
CNPJ Nº 13.698.758/0001-97
EXTRATO DO CONTRATO Nº 005/2023

ORIUNDO DA ATA DE REGISTRO DE PREÇO Nº 088/2022 P.A.: Nº 0154/2022 – PREGÃO ELETRÔNICO Nº 057/2022 - CONTRATANTE: MUNICÍPIO DE UAUÁ/ FUNDO DE SAUDE DO MUNICÍPIO DE UAUÁ – CNPJ: 13.698.758/0001-97, 13.492.241/0001-47 – CONTRATADO: MED PRODUTOS MÉDICOS E ORTOPÉDICOS LTDA – CNPJ: 45.412.915/0001-42 – OBJETO: FORNECIMENTO DE MEDICAMENTOS GERAIS PARA SUPRIR AS NECESSIDADES DA SECRETARIA MUNICIPAL DE SAÚDE DESTE MUNICIPIO, REFERENTE AOS ITENS FRACASSADOS DOS PREGÕES ANTERIORES. – VALOR GLOBAL: R\$ 15.569,82 (Quinze Mil, Quinhentos e Sessenta e Nove Reais e Oitenta e Dois Centavos) – DOTAÇÃO ORÇAMENTÁRIA: UNIDADES ORÇAMENTÁRIAS: 3.01.01 – ATIVIDADES: 2.014/2.019 - ELEMENTO DE DESPESA: 3.3.90.30.00 - FONTES DE RECURSOS: 631-0000 VIGÊNCIA: 17/01/2023 A 31/12/2023 – DATA DA ASSINATURA: 17/01/2023.

Prefeitura Municipal de Uauá

Outros



ESTADO DA BAHIA
PREFEITURA MUNICIPAL DE UAUÁ
GABINETE DO PREFEITO

CERTIDÃO DE REGULARIZAÇÃO FUNDIÁRIA – CRF

TÍTULO Nº 0001/2023

O Chefe do Poder Executivo Municipal, **Marcos Henrique Lobo Rosa**, tendo em vista os dispositivos da Lei Municipal nº 651/2022, da Lei Federal nº 13.465/2017 e considerando o que consta do Processo Administrativo de Regularização Fundiária Urbana - REURB nº 0001/2023, tramitado no rito do artigo nº 69, da referida Lei nº 13.465/2017, **APROVA** a regularização fundiária descrita, classificada na modalidade **REURB-E**, e **OUTORGA** a **JACILENE GONÇALVES DA SILVA**, brasileira, maior, capaz, solteira, do lar, RG nº 04687265-51, inscrita no CPF sob o nº 622.358.855-00, filha de Antonio Gonçalves Sobrinho e Belizia Felicidade da Silva Sobrinho, residente na Rua Valfredo Loiola Marques, nº 104, Bairro Alto do Conselheiro, município de Uauá, estado da Bahia, a PROPRIEDADE, por meio da **Legitimação Fundiária**, da unidade imobiliária localizada na Rua Valfredo Loiola Marques, nº 104, Alto do Conselheiro, cidade de Uauá, estado da Bahia, medindo 71,16 m² (setenta e um metros quadrados e dezesseis centímetros), sendo 7,88 m (sete metros e oitenta e oito centímetros) de frente; 8,14 m (oito metros e quatorze centímetros) de fundo; 8,34 m (oito metros e trinta e quatro centímetros) na lateral direita; e 9,50 m (nove metros e cinquenta centímetros) na lateral esquerda; no valor de R\$ 6.500,00 (seis mil e quinhentos reais); com coordenadas geodésicas: Latitude 9°50'16,405" S e Longitude 39°29'15,728" W; com limites e confrontações seguintes: Frente: RUA VALFREDO LOIOLA MARQUES; Lateral Direita: Imóvel sem cadastro imobiliário municipal, localizado na Avenida João Borges de Sá, s/n, Alto do Conselheiro, de posse de Jivaldo Alves Dos Santos; Lateral Esquerda: Imóvel inscrito no cadastro imobiliário municipal sob o nº 01.04.003.0071.001, localizado na Avenida João Borges de Sá, s/n, Alto do Conselheiro, de posse de Joselito Alves Dos Santos; Fundo: Imóvel sem cadastro imobiliário municipal, localizado na Avenida João Borges de Sá, s/n, Alto do Conselheiro, de posse de Jivaldo Alves Dos Santos; cuja descrição do perímetro é a que segue: Inicia-se a descrição deste perímetro no vértice P1, georreferenciado no Sistema Geodésico Brasileiro, DATUM - SIRGAS2000, MC-39°W, de coordenadas N 8.912.471,941m e E 446.523,141m; e de Latitude 9°50'16,405" Sul e Longitude 39°29'15,728" Oeste deste segue confrontando com Imóvel inscrito no cadastro imobiliário Municipal Nº 01.04.003.0071.001, localizado na Avenida João Borges de Sá, sn, Alto do Conselheiro, de posse de Joselito Alves Dos Santos, com azimute de 121°03'11" por uma distância de 9,50m até o vértice P2, de coordenadas N 8.912.467,041m e E 446.531,279m; (9°50'16,565" S 39°29'15,461" O) deste segue confrontando com RUA VALFREDO LOIOLA MARQUES, com azimute de 217°12'51" por uma distância de 7,88m até o vértice P3, de coordenadas N 8.912.460,766m e E 446.526,514m; (9°50'16,769" S 39°29'15,618" O) deste segue confrontando com Imóvel sem cadastro imobiliário, Localizado na Rua Valfredo Loiola Marques, sn, Alto do Conselheiro, de posse de EDIVALDO GONÇALVES DA SILVA, com azimute de 298°59'48" por uma

PRAÇA BELARMINO JOSÉ RODRIGUES, CENTRO, UAUÁ - BAHIA - BRASIL - CEP:48.950-000
<http://uaua.ba.gov.br> (74) 3673.1938 / 1707 - CNPJ.: 13.698.758/0001-97

Praça Praça Belarmino José Rodrigues | S/N | Centro | Uauá-Ba

www.pmuaua.ba.ipmbrasil.org.br

Este documento foi assinado digitalmente por SERASA Experian
AFC9FE13A3638279F342B4D49BE01E75

Prefeitura Municipal de Uauá



ESTADO DA BAHIA
PREFEITURA MUNICIPAL DE UAUÁ
GABINETE DO PREFEITO

distância de 8,34m até o vértice P4, de coordenadas N 8.912.464,808m e E 446.519,219m; (9°50'16,638" S 39°29'15,857" O) deste segue confrontando com Imóvel sem cadastro imobiliário, Localizado Na Avenida João Borges de Sá, sn, Alto do Conselheiro, de posse de JIVALDO ALVES DOS SANTOS, com azimute 28°48'09" por uma distância de 8,14m até o vértice P1, ponto inicial da descrição deste perímetro de 33,86 m. Sendo, este levantamento topográfico, de responsabilidade técnica do engenheiro civil Thiago Alves da Silva – CREA: 3000094644BA, conforme ART em anexo ao projeto de regularização. Imóvel Inscrito no Cadastro Imobiliário Municipal sob nº **01.04.003.0079.001**, com destinação urbana livre e desembaraçada de quaisquer ônus, direitos reais, gravames ou inscrições, eventualmente existentes em sua matrícula de origem, exceto quando disserem respeito ao próprio legitimado.

Uauá - Bahia, 13 de janeiro de 2023.



Marcos Henrique Lobo Rosa
Prefeito Municipal

PRAÇA BELARMINO JOSÉ RODRIGUES, CENTRO, UAUÁ - BAHIA - BRASIL - CEP:48.950-000
<http://uaua.ba.gov.br> (74) 3673.1938 / 1707 - CNPJ.: 13.698.758/0001-97

Praça Praça Belarmino José Rodrigues | S/N | Centro | Uauá-Ba

www.pmuaua.ba.ipmbrasil.org.br

Este documento foi assinado digitalmente por SERASA Experian
AFC9FE13A3638279F342B4D49BE01E75

Prefeitura Municipal de Uauá



PREFEITURA MUNICIPAL DE UAUÁ

ESTADO DA BAHIA

TÍTULO Nº0001/2023

RECONHECIMENTO DE DOMÍNIO PARTICULAR

O Chefe do Poder Executivo Municipal, Marcos Henrique Lobo Rosa, tendo em vista os dispositivos legais da Lei Municipal nº 651/2022, da Lei Federal nº 13.465/2017 e considerando, o que consta do Processo Administrativo de Regularização Fundiária Urbana 0001/2023, **APROVA** a regularização fundiária descrita, classificada na modalidade REURB-E, e **OUTORGA** a **JACILENE GONÇALVES DA SILVA**, brasileira, maior, capaz, solteira, do lar, RG nº 04.687.265-51, inscrita no CPF sob o nº 622.358.855-00, residente na Rua Valfredo Loiola Marques, nº 104, Bairro Alto do Conselheiro, município de Uauá, Estado da Bahia, a **PROPRIEDADE**, por meio da Legitimação Fundiária, da unidade imobiliária localizada na Rua Valfredo Loiola Marques, nº 104, Bairro Alto do Conselheiro, nesta cidade de Uauá, estado da Bahia, inscrita no Cadastro Imobiliário Municipal sob nº 01.04.003.0079.001, com área de 71,16 m² (setenta e um metros e dezesseis centímetros quadrados), sendo 7,88 m (sete metros e oitenta e oito centímetros) de frente; 8,14 m (oito metros e quatorze centímetros) de fundo; 8,34 m (oito metros e trinta e quatro centímetros) na lateral direita; e 9,50 m (nove metros e cinquenta centímetros) na lateral esquerda; no valor de R\$ 6.500,00 (seis mil e quinhentos reais); com coordenadas geodésicas: Latitude: 9°50'16,405" Sul e Longitude: 39°29'15,728" Oeste; com limites e confrontações seguintes: lateral direita: Imóvel sem cadastro imobiliário municipal, localizado na Avenida João Borges de Sá, s/n, Alto do Conselheiro, de posse de Jivaldo Alves Dos Santos; lateral esquerda: Imóvel inscrito no cadastro imobiliário municipal sob o nº 01.04.003.0071.001, localizado na Avenida João Borges de Sá, s/n, Alto do Conselheiro, de posse de Joselito Alves Dos Santos; frente: Rua Valfredo Loiola Marques; e fundo: Imóvel sem cadastro imobiliário municipal, localizado na Avenida João Borges de Sá, s/n, Alto do Conselheiro, de posse de Jivaldo Alves Dos Santos. O imóvel constante do presente Processo será desmembrado da Matrícula nº 551, as fls.76 do Livro 02, do Cartório de Registro de Imóveis desta Comarca de Uauá, Bahia.

GABINETE DO PREFEITO MUNICIPAL DE UAUÁ, 13 de janeiro de 2023.

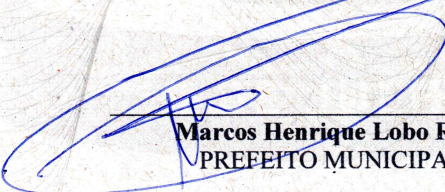

Marcos Henrique Lobo Rosa
PREFEITO MUNICIPAL

Código de segurança: {042AD70F-8A86-47C3-BE84-3DA0F3A1370C}

Prefeitura Municipal de Uauá

LEVANTAMENTO PLANIMÉTRICO GEORREFERENCIADO

MEMORIAL DESCRITIVO (UTM)

Proprietária:	JACILENE GONÇALVES DA SILVA	Distrito:	SEDE
Endereço:	RUA VALFREDO LOIOLA MARQUES Nº 104	Área (m²):	71,16
Bairro:	ALTO DO CONSELHEIRO	Perímetro(ml):	33,86
Imóvel:	LOTE URBANO	DATUM	SIRGAS 2000
Município:	UAUÁ	Meridiano:	39° WGr
Uf:	BA	Dt (med.):	20/07/2022
INSCRIÇÃO			
IMOBILIARIA:	01.04.003.0079.001		

Limites e Confrontações:

- Frente: RUA VALFREDO LOIOLA MARQUES;
- Direita: Imóvel sem cadastro imobiliário, Localizado na Rua Valfredo Loiola Marques, sn, Alto do Conselheiro, de posse de Edivaldo Gonçalves da Silva
- Esquerda: Imóvel inscrito no cadastro imobiliário Municipal nº 01.04.003.0071.001, localizado na Avenida João Borges de Sá, sn, Alto do Conselheiro, de posse de Joselito Alves Dos Santos
- Fundo: Imóvel sem cadastro imobiliário, Localizado Na Avenida João Borges de Sá, sn, Alto do Conselheiro, de posse de Jivaldo Alves Dos Santos

DESCRIÇÃO DO PERÍMETRO

Inicia-se a descrição deste perímetro no vértice **P1**, georreferenciado no Sistema Geodésico Brasileiro, DATUM - SIRGAS2000, MC-39°W, de coordenadas **N 8.912.471,941m** e **E 446.523,141m**; e de Latitude 9°50'16,405" Sul e Longitude 39°29'15,728" Oeste deste segue confrontando com Imóvel inscrito no cadastro imobiliário Municipal Nº 01.04.003.0071.001, localizado na Avenida João Borges de Sá, sn, Alto do Conselheiro, de posse de Joselito Alves Dos Santos, com azimute de 121°03'11" por uma distância de 9,50m até o vértice **P2**, de coordenadas **N 8.912.467,041m** e **E 446.531,279m**; (9°50'16,565" S 39°29'15,461" O) deste segue confrontando com RUA VALFREDO LOIOLA MARQUES, com azimute de 217°12'51" por uma distância de 7,88m até o vértice **P3**, de coordenadas **N 8.912.460,766m** e **E 446.526,514m**; (9°50'16,769" S 39°29'15,618" O) deste segue confrontando com Imóvel sem cadastro imobiliário, Localizado na Rua Valfredo Loiola Marques, sn, Alto do Conselheiro, de posse de EDIVALDO GONÇALVES DA SILVA, com azimute de 298°59'48" por uma distância de 8,34m até o vértice **P4**, de coordenadas **N 8.912.464,808m** e **E 446.519,219m**; (9°50'16,638" S 39°29'15,857" O) deste segue confrontando com Imóvel sem cadastro imobiliário, Localizado Na Avenida João Borges de Sá, sn, Alto do Conselheiro, de posse de JIVALDO ALVES DOS SANTOS, com azimute 28°48'09" por uma distância de 8,14m até o vértice **P1**, ponto inicial da descrição deste perímetro de 33,86 m.

Todas as coordenadas aqui descritas estão georreferenciadas ao Sistema Geodésico Brasileiro e encontram-se representadas no Sistema UTM, referenciadas ao **Meridiano Central nº 39 WGr**, tendo como Datum o **SIRGAS2000**. Todos os azimutes e distâncias, área e perímetro foram calculados no plano de projeção UTM.



JACILENE GONÇALVES DA SILVA
CPF: 004.650.185-13



THIAGO ALVES DA SILVA
ENGENHEIRO CIVIL
CREAL 3000094644BA

THIAGO ALVES DA SILVA
ENG. CIVIL / CREA nº 3000094644BA

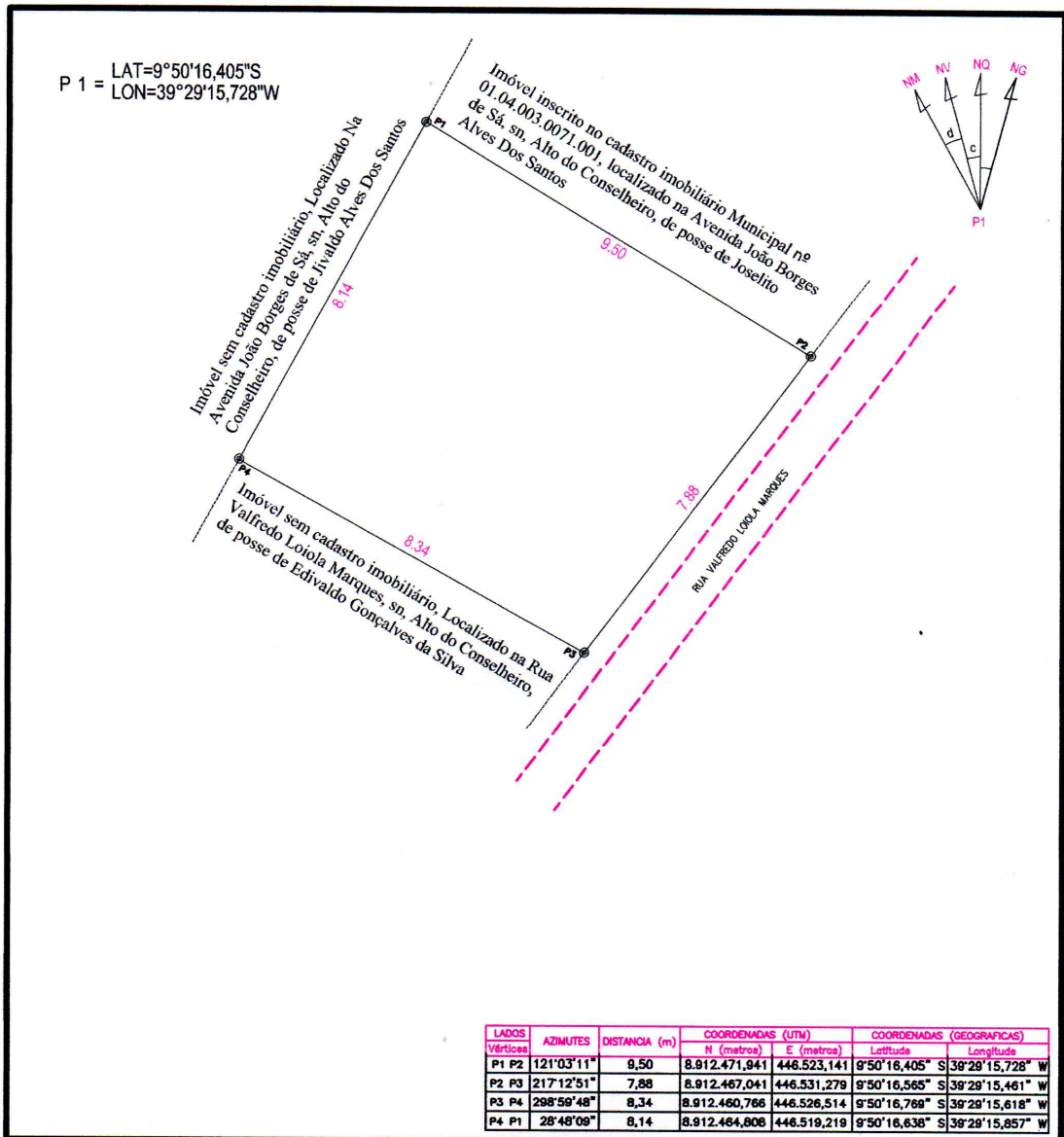
Prefeitura Municipal de Uauá

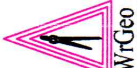

WR SERVIÇOS TOPOGRÁFICOS
 RUA ANTONIO CONSELHEIRO, SN, AO LADO DO DETRAM
 GEO. CADASTRO AMBIENTAL E LOTEAMENTOS
 Uauá-Ba
 Cel e ZAP: (74) 99962-0380
 w@wrgeomatica.com.br



LEVANTAMENTO PLANIMÉTRICO GEORREFERENCIADO

DOCUMENTAÇÃO

OBJETIVO:

PROPRIETÁRIA: JACILENE GONÇALVES DA SILVA

IMÓVEL: ÁREA URBANA

ENDEREÇO: RUA VALFREDO LOIOLA MARQUES N°104

BAIRRO: ALTO DO CONSELHEIRO

MUNICÍPIO: UAUÁ

UF: BAHIA

DISTRITO: SEDE

LEVANTAMENTO: DOUGLAS RAMOS

RESP. TÉCNICO: THIAGO ALVES DA SILVA
 ENGENHEIRO CIVIL
 CREA: 300094644BA

INSCRIÇÃO: 01.04.003.0079.001

ART:

SISTEMA DE COORDENADAS PLANAS UTM
 DATUM OFICIAL - SIRGAS2000
 MERIDIANO CENTRAL 39° WGr
 LATITUDE = 9°50'16,405" S
 LONGITUDE = 39°29'15,728" W
 UTM N = 8.912.471,941 m
 UTM E = 446.523,141 m
 K= Fator de Escala = 0,999835156
 Data = 20/07/2022
 C = Convergência meridiana = 0°4'59,986"

ÁREA TOTAL: 71,16 m²

PERÍMETRO: 33,86 ml

ESCALA: 1:125

DATA: 20/07/2022

DESENHO: WILSON RAMOS

(74) 99985-5225

(74) 99962-0380

Prefeitura Municipal de Uauá

Contrato

PREFEITURA MUNICIPAL DE UAUÁ
CNPJ Nº 13.698.758/0001-97
EXTRATO DO CONTRATO Nº 002/2023

ORIUNDO DA ATA DE REGISTRO DE PREÇO Nº 068/2022 P.A.: Nº 0169/2022 – PREGÃO ELETRÔNICO Nº 063/2022 - CONTRATANTE: MUNICÍPIO DE UAUÁ/ FUNDO DE SAUDE DO MUNICÍPIO DE UAUÁ – CNPJ: 13.698.758/0001-97, 13.492.241/0001-47 – CONTRATADO: AUTO PEÇAS ACM LTDA – CNPJ: 43.561.607/0001-53 – OBJETO: FORNECIMENTO DE PNEUS, CÂMARAS, PROTETORES, PITOS E BATERIAS AUTOMOTIVAS PARA SUPRIR AS NECESSIDADES DAS DIVERSAS SECRETARIAS MUNICIPAIS DE UAUÁ- BA. – VALOR GLOBAL: R\$ 10.116,00 (Dez Mil, Cento e Dezesesseis Reais) – DOTAÇÃO ORÇAMENTÁRIA: UNIDADES ORÇAMENTÁRIAS: 3.01.01 – ATIVIDADES: 2.019 - ELEMENTO DE DESPESA: 3.3.90.30.00 - FONTES DE RECURSOS: 500.1002 VIGÊNCIA: 17/01/2022 A 17/03/2023 – DATA DA ASSINATURA: 17/01/2023.