

Prefeitura Municipal de Uauá

Outros



PREFEITURA MUNICIPAL DE UAUÁ

TÍTULO Nº 0027/2016

RECONHECIMENTO DE DOMÍNIO MUNICIPAL

O PREFEITO DO MUNICÍPIO DE UAUÁ-BAHIA, tendo em vista os dispositivos da Lei Municipal nº 540 de 09 de janeiro de 2015, regulamentada pelo Decreto 448 de 16 de dezembro de 2015, e considerando o que consta no PROCESSO DE RECONHECIMENTO DE DOMÍNIO PARTICULAR nº 0027/2016, na modalidade de doação, outorga ao Sr.ª GILSON MORAIS DA CONCEIÇÃO e sua esposa ELES FRAN DANTAS LEAL MORAIS, brasileiros, maiores e capazes, casados sob o regime de comunhão parcial de bens, ele comerciante, ela do lar, portadores respectivamente das cédulas de identidade RG nºs 09103886-36-SSP/BA e 09268040-22-SSP/BA, inscritos no CPF/MF sob nºs 990.946.815-87 e 023.806.315-14, residentes e domiciliados na Rua Boa Vista, nº 147, no Bairro Vila dos Gomes nesta cidade de Uauá-Bahia; o TÍTULO DEFINITIVO DE DOMÍNIO de um lote urbano (terreno) que mede 5,00m (cinco metros) de frente; 5,00m (cinco metros) de fundo; por 24,30m (vinte e quatro metros e trinta centímetros) de frente a fundo de ambos os lados perfazendo um total de 121,50m² (cento e vinte e um metros quadrados e cinquenta centímetros); lançado no Cadastro Imobiliário Municipal sob o nº 01.02.032.9909.001; localizado na Rua Boa Vista, nº 147, Vila dos Gomes, nesta cidade de Uauá-Bahia com as seguintes confrontações: de quem da rua olha para o terreno, pelo lado direito com MARCOS LUIZ ALVES DOS SANTOS, pelo lado esquerdo com ANTONIO OMAR GOMES DE MOURA, pelo fundo com RAIMUNDO NONATO DAMASCENO CARDOSO com frente voltada para a dita RUA BOA VISTA voltada para Sudeste, a ser desmembrado da matrícula nº 551, registrada na folha 76 do livro 2-D, no Cartório de Imóveis e Hipotecas, Títulos e Documentos e Cível de Pessoas Jurídicas da Comarca de Uauá-Bahia. Planta impressa no verso com memorial descritivo e coordenadas geográficas.

GABINETE DO PREFEITO, 16 de junho de 2016.



Olímpio Cardoso Filho
PREFEITO MUNICIPAL



Prefeitura Municipal de Uauá

PROCESSO 0027/2016 – GILSON MORAIS DA CONCEIÇÃO

MEMORIAL DESCRITIVO COM PLANTA DA ÁREA E COORDENADAS GEOGRÁFICAS

Um terreno localizado à Rua Boa Vista, nº 147, neste município de Uauá-Bahia, medindo 5,00m (cinco metros) de frente, por 5,00m (cinco metros) de fundo; 24,30m (vinte e quatro metros e trinta centímetros) da frente ao fundo de ambos os lados; iniciando no ponto P1 com as coordenadas UTM Leste 447 899,82 e Norte 8912 272,20 de onde segue por 5,00m até encontrar o ponto P2 com as coordenadas UTM Leste 447 896,21 e Norte 8912 268,75 confrontando neste trecho com a RUA BOA VISTA onde deflete à direita com ângulo de 88º e segue por 24,30m até encontrar o ponto P3 com coordenadas UTM Leste 447 879,55 e Norte 8912 287,39 confrontando neste trecho com ANTONIO OMAR GOMES DE MOURA, onde deflete à direita com ângulo de 92º e segue por 5,00m até o ponto P4 com coordenadas UTM Leste 447 883,17 e Norte 8912 290,85 confrontado neste trecho com RAIMUNDO NONATO DAMASCENO CARDOSO, onde deflete à direita com ângulo de 88º e segue por 24,30m até encontrar com o ponto P1 já descrito confrontando neste trecho com MARCOS LUIZ ALVES DOS SANTOS, encerrando assim o perímetro de 58,60m e área de 121,50m².

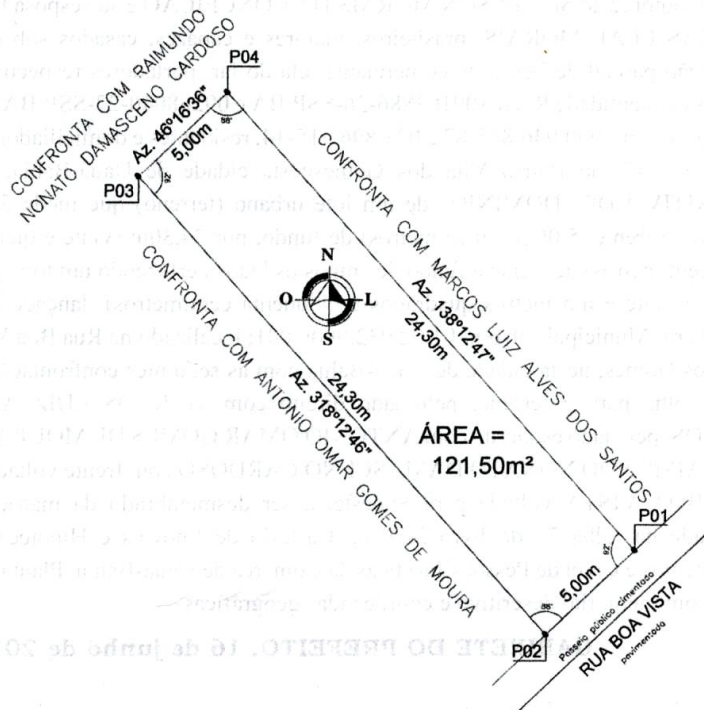

COORDENADAS GEOGRÁFICAS						
PONTO	NORTE	LESTE	PONTO	NORTE	LESTE	REFERÊNCIA
P01	8912 272,20	447 899,82	P03	8912 287,39	447 879,55	DATUM: SIRGAS 2000
P02	8912 268,75	447 896,21	P04	8912 290,85	447 883,17	MERID. CENTRAL: -39° WGr

Prefeitura Municipal de Uauá



PREFEITURA MUNICIPAL DE UAUÁ

TÍTULO Nº 0028/2016

RECONHECIMENTO DE DOMÍNIO MUNICIPAL

O PREFEITO DO MUNICÍPIO DE UAUÁ-BAHIA, tendo em vista os dispositivos da Lei Municipal nº 540, de 09 de janeiro de 2015, regulamentada pelo Decreto 448 de 16 de dezembro de 2015, e considerando o que consta no PROCESSO DE RECONHECIMENTO DE DOMÍNIO PARTICULAR nº 0028/2016, na modalidade de doação, outorga ao Sr. JOSÉ CUSTODIO DA CUNHA NETO, brasileiro, maior e capaz, viúvo, cirurgião dentista, portador da cédula de identidade RG nº 1.814.426 SSP/SP inscrito no CPF/MF sob nº 244.454.105-78, residente e domiciliado na Rua da Independência, s/n, no centro da cidade de Uauá-Bahia, o TÍTULO DEFINITIVO DE DOMÍNIO de um lote urbano (terreno) que mede 4,96m (quatro metros e noventa e seis centímetros) de frente por 3,62m (três metros e sessenta e dois centímetros) de fundo; 21,69m (vinte e um metros e sessenta e nove centímetros) de frente a fundo do lado direito de quem da rua olha para o imóvel e 23,31m (vinte e três metros e trinta e um centímetros) da frente ao fundo do lado esquerdo de quem da rua olha para o imóvel, perfazendo um total de 74,53m² (setenta e quatro metros quadrados e cinquenta e três centímetros), lançado no Cadastro Imobiliário Municipal sob nº 01.01.035.0439.001, localizado na Praça 31 de Março, nº 19, Centro, nesta cidade de Uauá-Bahia, com as seguintes confrontações: de quem da rua olha para o imóvel pelo lado direito com o próprio outorgado donatário José Custódio da Cunha Neto, pelo lado esquerdo com José Cardoso da Silva, pelo fundo com José Evangelista Neto com frente voltada para a dita Praça 31 de Março direcionada para o Sudeste, a ser desmembrado da matrícula nº 551, registrada na folha 76 do livro 2-D, no Cartório de Imóveis e Hipotecas, Títulos e Documentos e Cível de Pessoas Jurídicas da Comarca de Uauá-Bahia. Planta impressa no verso com memorial descritivo e coordenadas geográficas.

GABINETE DO PREFEITO, 16 de junho de 2016.



Olímpio Cardoso Filho
PREFEITO MUNICIPAL



Prefeitura Municipal de Uauá

PROCESSO 0028/2016 – JOSÉ CUSTÓDIO DA CUNHA NETO

MEMORIAL DESCRITIVO COM PLANTA DA ÁREA E COORDENADAS GEOGRÁFICAS

Um terreno localizado à Praça 31 de Março, nº 19 neste município de Uauá/BA, medindo 4,96m (quatro metros e noventa e seis centímetros) de frente, por 3,62m (três metros e sessenta e dois centímetros) de fundo; 21,69m (vinte e um metros e sessenta e nove centímetros) da frente ao fundo do lado direito de quem da rua olha para o imóvel e 23,31m (vinte e três metros e trinta e um centímetros) da frente ao fundo do lado esquerdo de quem da rua olha para o imóvel, iniciando no ponto P1 com as coordenadas UTM Leste 447 395,32 e Norte 8911 972,91 de onde segue por 4,96m até o ponto P2 com as coordenadas UTM Leste 447 395,06 e Norte 8911 969,51 confrontando neste trecho com a PRAÇA 31 DE MARÇO onde deflete à direita com ângulo de 64º e segue por 23,31m até o ponto P3 com coordenadas UTM Leste 447 385,57 e Norte 8911 989,78 confrontando neste trecho com JOSÉ CARDOSO DA SILVA, onde deflete à direita com ângulo de 76º e segue por 3,62m até o ponto P4 com coordenadas UTM Leste 447 388,31 e Norte 8911 990,19 confrontado neste trecho com JOSÉ EVANGELISTA NETO, onde deflete à direita com ângulo de 106º e segue por 21,69m até encontrar com o ponto P1 já descrito confrontando neste trecho com o próprio requerente JOSÉ CUSTÓDIO DA CUNHA NETO, encerrando assim o perímetro de 53,58m e área de 74,53m².

