

Prefeitura Municipal de Uauá

Editais Administrativos



ESTADO DA BAHIA

PREFEITURA MUNICIPAL DE UAUÁ

GABINETE DO PREFEITO

COMISSÃO MUNICIPAL DE REGULARIZAÇÃO FUNDIÁRIA

REGULARIZAÇÃO FUNDIÁRIA DE INTERESSE ESPECÍFICO – REURB-E

EDITAL DE NOTIFICAÇÃO Nº 019/2023

O MUNICÍPIO DE UAUÁ, pessoa jurídica de direito público interno, inscrito no CNPJ n.º 13.698.758/0001-97, com prefeitura situada à Praça Belarmino José Rodrigues, s/n, Centro, CEP 48950-000, Uauá/BA, representado legalmente pelo Prefeito Marcos Henrique Lobo Rosa, vem, através deste edital **NOTIFICAR A TODOS OS TITULARES DE DOMÍNIO, CONFINANTES E TERCEIROS EVENTUALMENTE INTERESSADOS**, que o núcleo urbano informal consolidado, de área de 392,54 m², localizado na Av. João Borges de Sá, s/n, Alto do Conselheiro, de posse de GENIVALDO ALVES DOS SANTOS, com a descrição georreferenciada na planta e memorial descritivo, encontra-se em processo de Regularização Fundiária, na modalidade Específica, conforme Lei Federal nº 13.465/2017 e Decreto Federal nº 9.310/2018. O supracitado núcleo urbano está em fase de regularização fundiária, na qual foi realizado o levantamento planialtimétrico e cadastral, com georreferenciamento, subscrito por profissional competente, acompanhado de Anotação de Responsabilidade Técnica (ART), afim de emissão de matrícula individualizada ao detentor (a) da posse do referido núcleo, bem como, legalização das benfeitorias existentes, necessárias para fins de Regularização Fundiária, objeto de matrícula a ser registrada no respectivo Cartório de Registro de Imóveis de Uauá/BA.

Art. 1º. A gleba é localizada neste município de Uauá – BA, com sua descrição técnica pormenorizada na planta e memorial descritivo.

Art. 2º. Os titulares de domínio, confinantes e terceiros eventualmente interessados são notificados por este edital, sendo que a ausência de impugnação implicará a perda do eventual direito de que os notificados titularizem sobre o imóvel objeto da Regularização Fundiária, de acordo com o art. 31, §1º, §5º e §6º, da Lei Federal nº 13.465/2017 e art. 24, §1º, §5º e §6º, do Decreto Federal nº 9.310/2018.

Art. 3º. As eventuais impugnações cabíveis, contrárias ao objeto deste ato, deverão ser apresentadas no prazo de **30 (trinta) dias**, a contar da data da última publicação do presente edital, sendo protocoladas na Coordenadoria Especial de Projetos e Convênios, localizada da sede da Prefeitura Municipal de Uauá, com as devidas justificativas plausíveis que serão analisadas pelos setores responsáveis, priorizando o procedimento extrajudicial para solução dos conflitos, conforme art. 31, §3º, da Lei Federal nº 13.465/2017 e art. 24, §7º, do Decreto Federal nº 9.310/2018.

Artigo 4º. Não havendo manifestação em contrário no período de 30 (trinta) dias, considerar-se-á como aceite pelos notificados os elementos e teor deste edital.

Artigo 5º. O presente Edital entra em vigor na data de sua publicação.

Uauá – Bahia, 26 de abril de 2023

Luís Alberto de Souza Filho
Presidente da CMRF

PRAÇA BELARMINO JOSÉ RODRIGUES, CENTRO, UAUÁ – BAHIA – BRASIL - CEP:48.950-000
<http://uaua.ba.gov.br> (74) 3673.1938 / 1707 - CNPJ.: 13.698.758/0001-97

Praça Praça Belarmino José Rodrigues | S/N | Centro | Uauá-Ba



www.pmuaua.ba.ipmbrasil.org.br

Este documento foi assinado digitalmente por SERASA Experian
2DE933251B2BF25FC3699462CF0146F7

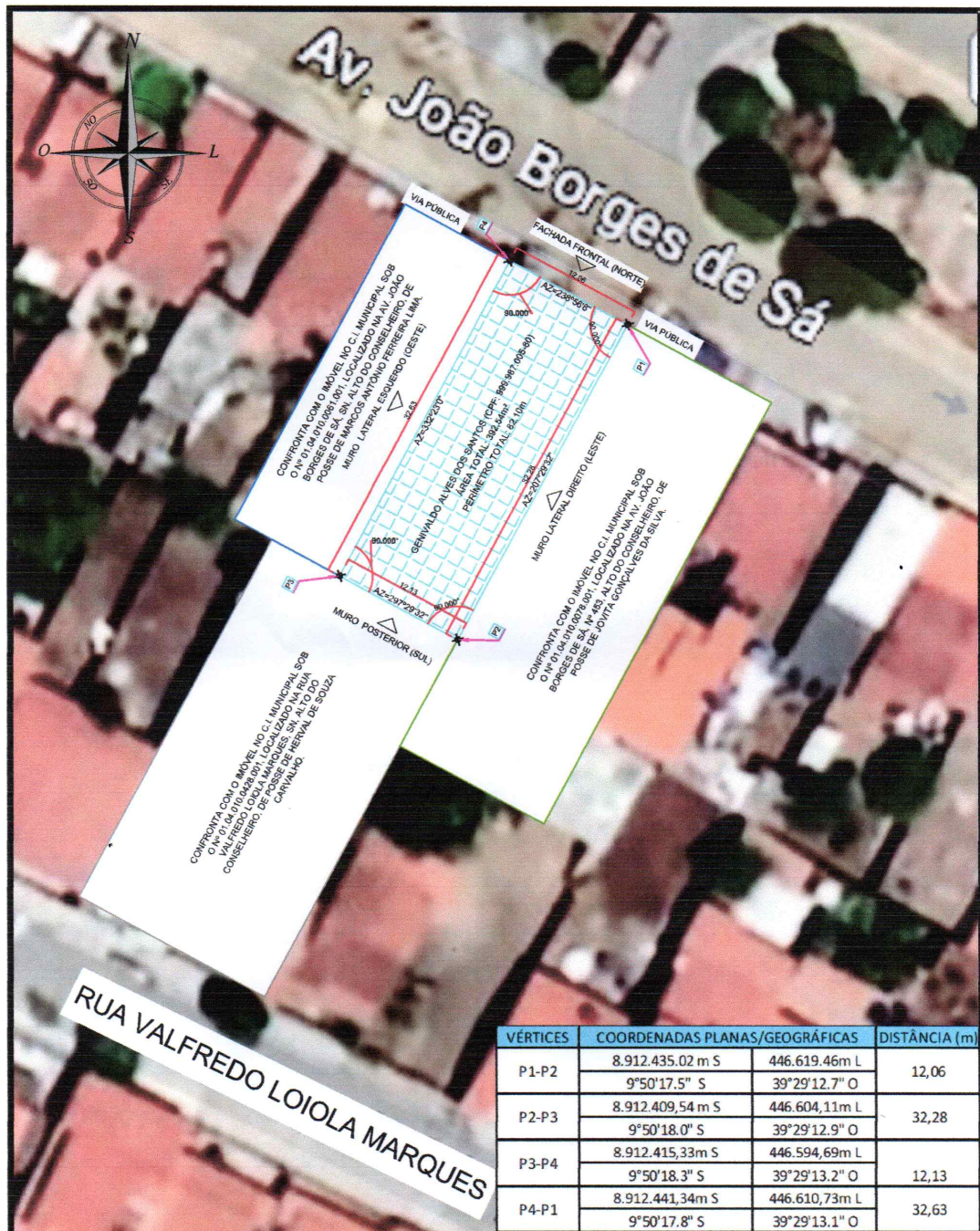
Prefeitura Municipal de Uauá



VÉRTICES	COORDENADAS PLANAS/GEOGRÁFICAS		DISTÂNCIA (m)
P1-P2	8.912.435.02 m S	446.619.46m L	12,06
	9°50'17.5" S	39°29'12.7" O	
P2-P3	8.912.409,54 m S	446.604,11m L	32,28
	9°50'18.0" S	39°29'12.9" O	
P3-P4	8.912.415,33m S	446.594,69m L	12,13
	9°50'18.3" S	39°29'13.2" O	
P4-P1	8.912.441,34m S	446.610,73m L	32,63
	9°50'17.8" S	39°29'13.1" O	

PROPRIETÁRIO: GENIVALDO ALVES DOS SANTOS (CPF: 999.987.005-82)		PROPRIETÁRIO:  <small>GENIVALDO ALVES DOS SANTOS (CPF: 999.987.005-82)</small>	
ENDEREÇO: AV. JOÃO BORGES DE SÁ, S/N - ALTO DO CONSELHEIRO UAUÁ - BA		RESPONSÁVEL TÉCNICA:  Yasmin da Silva Alves ENGENHEIRA CIVIL CREA-BA nº 05192324-9 <small>YASMIN DA SILVA ALVES (CPF: 0518.534-9)</small>	
 ARTCONCEPT Arquitetura e engenharia	INSCRIÇÃO IMOBILIÁRIA: 01.04.010.0073.001	ÁREA TOTAL CONSTRUÍDA: 392,54m²	NÚMERO DO DESENHO: 01
	CONTEÚDO: PROJETO ARQUITETÔNICO PLANTA DE SITUAÇÃO	FOLHA: 001/002	
	FORMATO: A4 (210x297)	ESCALA: 1/500	
	DIMENSÃO: METROS	DATA: MARÇO/2023	
PROJETO: ARQUITETÔNICO		REVISÃO: 003/003	