



# Diário Oficial do **Município**

**Prefeitura Municipal de Uauá**

sexta-feira, 25 de outubro de 2024

Ano XII - Edição nº 02272 | Caderno 1

## **Prefeitura Municipal de Uauá publica**



Praça Praça Belarmino José Rodrigues | S/N | Centro | Uauá-Ba

[www.pmuaua.ba.ipmbrasil.org.br](http://www.pmuaua.ba.ipmbrasil.org.br)

Este documento foi assinado digitalmente por SERASA Experian  
2DD9E7BC283FC25D2BB3D0374735AD67

## Prefeitura Municipal de Uauá

# SUMÁRIO

- EXTRATO DO 4º TERMO ADITIVO AO CONTRATO Nº 191/2021
- DECRETO Nº 1.840/2024 - Designa a gestora do Fundo Municipal de Assistência Social.
- EXTRATO DO AVISO DE RESULTADO - CREDENCIAMENTO Nº 002-2024
- PUBLICAÇÃO - TÍTULOS DE RECONHECIMENTO DE DOMÍNIO
- PORTARIA Nº 132/2024 ESTABELECE PONTO FACULTATIVO NO DIA 28 DE OUTUBRO DE 2024, E DÁ OUTRAS PROVIDÊNCIAS.
- DECRETO Nº 360 - CRÉDITO ORÇAMENTÁRIO E SUPLEMENTAR
- EXTRATO DO CONTRATO Nº 327/2024
- DELIBERAÇÃO COMISSÃO PRECATÓRIOS DO FUNDEF
- EXTRATO DO 1º TERMO ADITIVO AO CONTRATO Nº 023-2024

# Prefeitura Municipal de Uauá

Termo Aditivo

**PREFEITURA MUNICIPAL DE UAUÁ**  
**CNPJ: 13.698.758/0001-97**

**EXTRATO DO 4º TERMO ADITIVO AO CONTRATO Nº 191/2021**

**PA:** 0173/2021 – **TOMADA DE PREÇO Nº** 003/2021 – **CONTRATANTE:** MUNICÍPIO DE UAUÁ, CNPJ: 13.698.758/0001-97 – **CONTRATADA:** SERVIP PRESTADORA DE SERVIÇO LTDA, CNPJ: 04.679.427/0001-19 – **OBJETO:** PRESTAÇÃO DE SERVIÇOS DE ILUMINAÇÃO PÚBLICA NAS RUAS DA SEDE E DO INTERIOR DO MUNICÍPIO DE UAUÁ/BA – **OBJETO DO ADITIVO:** PRORROGAÇÃO DO CONTRATO – **PRAZO:** 12 (DOZE) MESES – **FUNDAMENTO LEGAL:** ART. 57, II, PARÁGRAFO 1º DA LEI Nº 8.666/1993 E CLÁUSULA SEGUNDA DO CONTRATO ORIGINAL – **VIGÊNCIA:** 18/09/2024 A 18/09/2025 – **DATA DA ASSINATURA:** 12/09/2024.

# Prefeitura Municipal de Uauá

Decreto



ESTADO DA BAHIA  
**PREFEITURA MUNICIPAL DE UAUÁ**  
GABINETE DO PREFEITO

**DECRETO Nº 1.840 DE 25 DE OUTUBRO DE 2024**

*Designa a gestora do Fundo Municipal de Assistência Social*

O **Prefeito Municipal de Uauá**, Estado da Bahia, no uso de suas atribuições legais que lhe confere a Lei Orgânica Municipal e as Leis Municipais nº 407/2009 e Lei nº 574/2016:

**DECRETA**

**Art. 1.º** Fica designada a senhora **MARLENE RIBEIRO CARDOSO**, ocupante do cargo político de Secretária Municipal de Desenvolvimento Social e Combate à Pobreza, como gestora do Fundo de Assistência Social do Município de Uauá.

**Art. 2º** Fica autorizada a Gestora do Fundo de Assistência Social, sempre em conjunto com o Prefeito Municipal e o Tesoureiro, a movimentar toda e qualquer conta bancária de titularidade do Município de Uauá, vinculada ao Fundo de Assistência Social, mantida em estabelecimentos bancários dentro e fora do território deste município.

**Art. 3º** A autorização de que trata o art. 2º deste Decreto refere-se à outorga de poderes necessários à execução dos seguintes serviços bancários:

- I – Emitir cheques (cód. 9);
- II – Abrir contas de depósito (cód. 10);
- III – Solicitar saldos, extratos e comprovantes (cód. 26);
- IV – Requisitar talonários de cheques (cód. 27);
- V – Retirar cheques devolvidos (cód. 36);
- VI – Assinar a apólice de seguro (cód. 73);
- VII – Sustar, contraordenar, cancelar e baixar cheques (cód. 94);
- VIII – Efetuar resgates e aplicações financeiras (cód. 98);

Praça Belarmino José Rodrigues, s/n, Centro, CEP 48.950-000, Uauá – Bahia  
E-mail: gabinete.prefeito@uaua.ba.gov.br  
CNPJ – 13.698.758/0001-97

Praça Praça Belarmino José Rodrigues | S/N | Centro | Uauá-Ba

[www.pmuaua.ba.ipmbrasil.org.br](http://www.pmuaua.ba.ipmbrasil.org.br)

# Prefeitura Municipal de Uauá



ESTADO DA BAHIA  
**PREFEITURA MUNICIPAL DE UAUÁ**  
GABINETE DO PREFEITO

- IX – Cadastrar, alterar e desbloquear senhas (cód. 99);
- X – Efetuar pagamentos por meio eletrônico (cód. 104);
- XI – Efetuar transferências por meio eletrônico (cód. 105);
- XII – Liberar arquivos de pagamentos no Autoatendimento Setor Público (cód. 119);
- XIII – Encerrar contas de depósito (cód. 133); e
- XIV – Assinar instrumentos de convênio e contrato prestação serviços (cód. 149).

**Art. 4º** Os serviços bancários de consulta a saldos e extratos de contas-correntes, poupanças, investimentos e empréstimos, poderão ser solicitados individualmente.

**Art. 5º** Este Decreto entra em vigor na data da sua publicação, revogando-se as disposições em contrário, especialmente o Decreto nº 1.770/2024.

GABINETE DO PREFEITO DO MUNICÍPIO DE UAUÁ, em 25 de outubro de 2024.

**Marcos Henrique Lobo Rosa**  
Prefeito Municipal

Praça Belarmino José Rodrigues, s/n, Centro, CEP 48.950-000, Uauá - Bahia  
E-mail: gabinete.prefeito@uaua.ba.gov.br  
CNPJ - 13.698.758/0001-97

Praça Praça Belarmino José Rodrigues | S/N | Centro | Uauá-Ba

[www.pmuaua.ba.ipmbrasil.org.br](http://www.pmuaua.ba.ipmbrasil.org.br)

# Prefeitura Municipal de Uauá

Credenciamento

PREFEITURA MUNICIPAL DE UAUÁ  
CNPJ Nº 13.698.758/0001-97

**AVISO DE RESULTADO DE LICITAÇÃO**  
**PROCESSO ADMINISTRATIVO Nº 0072/2024**  
**CRENCIAMENTO Nº 002/2024**

O **Município de Uauá**, Estado da Bahia, através da **COMISSÃO DE CONTRATAÇÃO**, designado pelo Decreto Municipal nº 1.703/2024, de 02 de janeiro de 2024, nos termos da Lei Federal nº. 14.133/2021 e legislação pertinente, torna público para conhecimento de quem possa interessar o resultado da **3ª reunião** referente a licitação sob a modalidade **Credenciamento**, autuada sob o **nº 002/2024**, cujo objeto é a aquisição de produtos alimentícios da agricultura familiar e do empreendedor individual, nos termos da Lei Federal Nº 14.133, de 1º de abril de 2021, conforme previsto na Lei Federal Nº 11.947, de 16 de junho de 2009, da Resolução CD/FNDE Nº 06, de 08 de maio de 2020, Resolução CD/FNDE nº 20 de 02 de dezembro de 2020 e Resolução Nº 21 de 16 de novembro de 2021, tendo se credenciado: **MELKA LOIOLA RODRIGUES CORREIA** apresentou o valor global de **R\$ 39.947,50 (trinta e nove mil, novecentos e quarenta e sete reais e cinquenta centavos)** para os itens **01 e 02**; e **JOÃO EUDES PRIMO DOS SANTOS** apresentou o valor global de **R\$ 39.539,50 (trinta e nove mil, quinhentos e trinta e nove reais e cinquenta centavos)** para o item **01**, os quais apresentaram toda a documentação exigida. Uauá/BA, 25 de outubro de 2024. **Pedro Morais Ribeiro / Anderson de Macêdo Cardoso / Rosa Maria Dantas Varjão** – Comissão de Contratação.

# Prefeitura Municipal de Uauá

Outros



ESTADO DA BAHIA  
**PREFEITURA MUNICIPAL DE UAUÁ**  
GABINETE DO PREFEITO

CERTIDÃO DE REGULARIZAÇÃO FUNDIÁRIA – CRF

TÍTULO Nº 0034/2024

O Chefe do Poder Executivo Municipal, **Marcos Henrique Lobo Rosa**, tendo em vista os dispositivos da Lei Municipal nº 651/2022, da Lei Federal nº 13.465/2017 e considerando o que consta do Processo Administrativo de Regularização Fundiária Urbana - REURB nº 0034/2024, tramitado no rito do artigo nº 69, da referida Lei nº 13.465/2017, **APROVA** a regularização fundiária descrita, classificada na modalidade **REURB-E**, e **OUTORGA** a **ROSA CARDOSO DOS SANTOS**, brasileira, maior, capaz, solteira, lavradora, RG nº 14.855.121-15 SSP/BA, inscrita no CPF sob o nº 267.018.938-56, filha de João Cardoso dos Santos e Almerinda Cardoso de Moura, residente na Rua Novo Horizonte, nº 260, Centro, município de Uauá, estado da Bahia, a **PROPRIEDADE**, por meio da **Legitimação Fundiária**, da unidade imobiliária localizada na Rua Novo Horizonte, nº 260, Centro, nesta cidade de Uauá, estado da Bahia, com área total de 216,00 m<sup>2</sup> (duzentos e dezesseis metros quadrados), sendo 9,00 m (nove metros) de frente; 9,00 m (nove metros) de fundo; 24,00 m (vinte e quatro metros) na lateral direita; e 24,00 m (vinte e quatro metros) na lateral esquerda; no valor de R\$ 46.127,00 (quarenta e seis mil e cento e vinte e sete reais); com coordenadas geodésicas: Latitude: 9°50'29,00" S e Longitude: 39°28'48,45" W; com limites e confrontações seguintes: lateral direita: imóvel localizado na Rua Novo Horizonte, s/n, Centro, inscrito no Cadastro Imobiliário Municipal sob o nº 01.01.034.0280.001, de posse de José Francisco Neto; lateral esquerda: imóvel localizado na Rua Novo Horizonte, s/n, Centro, não inscrito no Cadastro Imobiliário Municipal, de posse de David Ariel Santos da Silva; imóvel localizado na Rua Novo Horizonte, s/n, Centro, não inscrito no Cadastro Imobiliário Municipal, de posse de JOSE Raimundo Alcântara Varjão; imóvel localizado na Rua Novo Horizonte, s/n, Centro, não inscrito no Cadastro Imobiliário Municipal, de posse de Vanilda Ferreira Silva; fundo: imóvel localizado na Trav. Josafá Damasceno, s/n, Centro, não inscrito no Cadastro Imobiliário Municipal, de posse de José Raimundo Gomes Damasceno; e frente: via pública – Rua Novo Horizonte; cuja descrição do perímetro é a que segue: Inicia-se a descrição deste perímetro no vértice P01, de coordenadas geográficas 9°50'29.00" S 39°28'48.45" W e UTM N 8.912.085,97m e E 447.353,94m; deste segue confrontando com POSSE DE JOSÉ RAIMUNDO GOMES DAMASCENO, CPF 616.708.638-91, TRAVESSA JOSAFÁ DAMASCENO, CENTRO, UAUÁ-BA, INSCRIÇÃO IMOBILIÁRIA 01.01.034.0201.001 no quadrante Nordeste, com azimute de 141°43'26,51" por uma distância de 9,00m até o vértice P02; P02, de coordenadas geográficas 9°50'29.23" S 39°28'48.27" W e UTM N 8.912.079,25m e E 447.359,92m; deste segue confrontando com posse de David Ariel Santos Da Silva, CPF: 085.206.695-30, rua novo horizonte, s/n°, centro Uauá-Ba, sem inscrição imobiliária/ posse de José Raimundo Alcântara Varjão, CPF 114.943.875-49, rua novo horizonte, s/n°, centro Uauá-Ba, sem inscrição imobiliária/ posse de Vanilda Ferreira Silva CPF 620.022.105-78 rua novo horizonte, s/n°, centro Uauá-Ba, sem inscrição imobiliária no quadrante Sudeste, com azimute de 231°43'26,51" por uma distância de 24,00m até o vértice P03; P03, de coordenadas geográficas 9°50'29.71" S 39°28'48.88" W e UTM N 8.912.064,67m e E 447.340,86m; deste segue confrontando com RUA NOVO HORIZONTE, CENTRO, UAUÁ-BA no quadrante Sudoeste, com azimute de 321°43'26,51" por uma distância de 9,00m até o vértice P04; P04, de coordenadas geográficas 9°50'29.48" S 39°28'49.07" W e UTM N 8.912.071,39m e E 447.334,87m; deste segue confrontando com POSSE DE JOSÉ FRANCISCO NETO, CPF 164.781.935-00, RUA NOVO HORIZONTE, CENTRO, UAUÁ-BA, INSCRIÇÃO IMOBILIÁRIA 01.01.034.0280.001 no quadrante Noroeste, com azimute 51°43'26,51" por uma distância de 24,00m até o vértice P01, ponto inicial da descrição deste perímetro, fechando assim o perímetro do polígono acima descrito com uma área superficial de 216.00 m<sup>2</sup>. Sendo, este levantamento topográfico, de responsabilidade técnica de José Davi Damasceno Cardoso França (Engenheiro Civil – CREA: 052063643-0), conforme ART em anexo ao projeto de regularização. Imóvel inscrito no Cadastro Imobiliário Municipal sob nº **01.01.034.0260.001**, com destinação urbana livre e desembaraçada de quaisquer ônus, direitos reais, gravames ou inscrições, eventualmente existentes em sua matrícula de origem, exceto quando disserem respeito ao próprio legitimado. Este documento entra em vigor na data da sua publicação, revogando-se disposições em contrário. Uauá - Bahia, 16 de outubro de 2024.

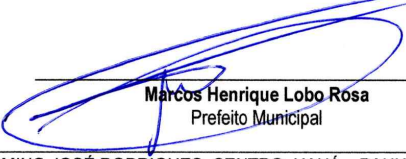
  
Marcos Henrique Lobo Rosa  
Prefeito Municipal

PRAÇA BELARMINO JOSÉ RODRIGUES, CENTRO, UAUÁ – BAHIA – BRASIL - CEP:48.950-000  
<http://uaua.ba.gov.br> (74) 3673.1938 / 1707 - CNPJ.: 13.698.758/0001-97

Praça Praça Belarmino José Rodrigues | S/N | Centro | Uauá-Ba

[www.pmuaua.ba.ipmbrasil.org.br](http://www.pmuaua.ba.ipmbrasil.org.br)

Este documento foi assinado digitalmente por SERASA Experian  
4E24B6DDCBAFEBEE69F055DFC9977BB9

# Prefeitura Municipal de Uauá



ESTADO DA BAHIA  
**PREFEITURA MUNICIPAL DE UAUÁ**  
GABINETE DO PREFEITO

## CERTIDÃO DE REGULARIZAÇÃO FUNDIÁRIA – CRF

### TÍTULO Nº 0079/2024

O Chefe do Poder Executivo Municipal, **Marcos Henrique Lobo Rosa**, tendo em vista os dispositivos da Lei Municipal nº 651/2022, da Lei Federal nº 13.465/2017 e considerando o que consta do Processo Administrativo de Regularização Fundiária Urbana - REURB nº 0079/2024, tramitado no rito do artigo nº 69, da referida Lei nº 13.465/2017, **APROVA** a regularização fundiária descrita, classificada na modalidade **REURB-E**, e **OUTORGA** a **MARIA LÚCIA FERREIRA CARDOSO DE OLIVEIRA**, brasileira, maior, capaz, viúva, aposentada, RG nº 382329872 SSP/BA, inscrita no CPF sob o nº 393.262.505-63, filha de Olímpio José Rodrigues e Altamira Ferreira Cardoso, residente na Rua Olímpio José Rodrigues, nº152, Centro, município de Uauá, estado da Bahia, a PROPRIEDADE, por meio da **Legitimação Fundiária**, da unidade imobiliária localizada na Rua Brandina Gonçalves da Silva, nº 613, Centro, cidade de Uauá, estado da Bahia, medindo 188,50 m<sup>2</sup> (cento e oitenta e oito metros e cinquenta centímetros quadrados), sendo 9,60 m (nove metros e sessenta centímetros) de frente; 6,90 m (seis metros e noventa centímetros) de fundo; 22,00 m (vinte e dois metros) na lateral direita; e 22,00 m (vinte e dois metros) na lateral esquerda; no valor de R\$ 48.148,00 (quarenta e oito mil e cento e quarenta e oito reais); com coordenadas geodésicas: Latitude 9°50'23.14" S e Longitude 39°28'42.08" W; com limites e confrontações seguintes: Frente: via pública - Rua Brandina Gonçalves Da Silva; Lateral Direita: imóvel localizado na Rua Brandina Gonçalves da Silva, s/n, Centro, não inscrito no Cadastro Imobiliário Municipal, posse de Manoel Pereira de Souza; Lateral Esquerda: imóvel localizado na Rua Paulo Almeida Machado, s/n, Centro, não inscrito no Cadastro Imobiliário Municipal, de posse de Adelice Moura da Costa; Fundo: imóvel localizado na Rua Paulo Almeida Machado, s/n, Centro, não inscrito no Cadastro Imobiliário Municipal, de posse de Adelice Moura da Costa; cuja descrição do perímetro é a que segue: Inicia-se a descrição deste perímetro no vértice P01, de coordenadas geográficas 9°50'23.14" S 39°28'42.08" W e UTM N 8.912.266,72m e E 447.548,24m; deste segue confrontando com imóvel localizado na Rua Paulo Almeida Machado, S/N, Centro, sem inscrição imobiliária de posse de Adelice Moura da Costa no quadrante Nordeste, com azimute de 102°15'50,54" por uma distância de 6,90m até o vértice P02; P02, de coordenadas geográficas 9°50'23.18" S 39°28'41.86" W e UTM N 8.912.265,25m e E 447.554,99m; deste segue confrontando com imóvel localizado na Rua Paulo Almeida Machado, S/N, Centro, sem inscrição imobiliária de posse de Adelice Moura da Costa no quadrante Sudeste, com azimute de 192°15'50,54" por uma distância de 9,80m até o vértice P03; P03, de coordenadas geográficas 9°50'23.50" S 39°28'41.93" W e UTM N 8.912.255,67m e E 447.552,90m; deste segue confrontando com imóvel localizado na Rua Paulo Almeida Machado, S/N, Centro, sem inscrição imobiliária de posse de Adelice Moura da Costa no quadrante Nordeste, com azimute de 102°36'35,96" por uma distância de 2,70m até o vértice P04; P04, de coordenadas geográficas 9°50'23.51" S 39°28'41.85" W e UTM N 8.912.255,09m e E 447.555,48m; deste segue confrontando com imóvel localizado na Rua Brandina Gonçalves da Silva, S/N, Centro, sem inscrição imobiliária de posse de Deilson Gomes Romão no quadrante Sudeste, com azimute de 192°36'35,96" por uma distância de 12,20m até o vértice P05; P05, de coordenadas geográficas 9°50'23.90" S 39°28'41.93" W e UTM N 8.912.243,20m e E 447.552,82m; deste segue confrontando com RUA BRANDINA GONÇALVES DA SILVA no quadrante Sudoeste, com azimute de 282°18'23,87" por uma distância de 9,60m até o vértice P06; P06, de coordenadas geográficas 9°50'23.83" S 39°28'42.24" W e UTM N 8.912.245,25m e E 447.543,44m; deste segue confrontando com imóvel localizado na Rua Brandina Gonçalves da Silva, S/N, Centro, sem inscrição imobiliária de posse de Manoel Pereira de Souza no quadrante Noroeste, com azimute 12°36'58,86" por uma distância de 22,00m até o vértice P01, ponto inicial da descrição deste perímetro, fechando assim o perímetro do polígono acima descrito com uma área superficial de 188.50 m<sup>2</sup>. Sendo, este levantamento topográfico, de responsabilidade técnica de José Davi Damasceno Cardoso França (Engenheiro Civil – CREA: 052063643-0), conforme ART em anexo ao projeto de regularização. Imóvel Inscrito no Cadastro Imobiliário Municipal sob nº **01.02.027.0185.001**, com destinação urbana livre e desembaraçada de quaisquer ônus, direitos reais, gravames ou inscrições, eventualmente existentes em sua matrícula de origem, exceto quando disserem respeito ao próprio legitimado.

Uauá - Bahia, 07 de outubro de 2024.

  
Marcos Henrique Lobo Rosa  
Prefeito Municipal

PRAÇA BELARMINO JOSÉ RODRIGUES, CENTRO, UAUÁ – BAHIA – BRASIL - CEP:48.950-000  
<http://uaua.ba.gov.br> (74) 3673.1938 / 1707 - CNPJ.: 13.698.758/0001-97

Praça Praça Belarmino José Rodrigues | S/N | Centro | Uauá-Ba

[www.pmuaua.ba.ipmbrasil.org.br](http://www.pmuaua.ba.ipmbrasil.org.br)

Este documento foi assinado digitalmente por SERASA Experian  
4E24B6DDCBAFEBEE69F055DFC9977BB9



# Prefeitura Municipal de Uauá



ESTADO DA BAHIA  
**PREFEITURA MUNICIPAL DE UAUÁ**  
GABINETE DO PREFEITO

## CERTIDÃO DE REGULARIZAÇÃO FUNDIÁRIA – CRF

TÍTULO Nº 0080/2024

O Chefe do Poder Executivo Municipal, **Marcos Henrique Lobo Rosa**, tendo em vista os dispositivos da Lei Municipal nº 651/2022, da Lei Federal nº 13.465/2017 e considerando o que consta do Processo Administrativo de Regularização Fundiária Urbana - REURB nº 0080/2024, tramitado no rito do artigo nº 69, da referida Lei nº 13.465/2017, **APROVA** a regularização fundiária descrita, classificada na modalidade **REURB-E**, e **OUTORGA** a **AGEMARIO GOMES BARBOSA**, brasileiro, maior, capaz, casado, autônomo, RG nº 32664002 SSP/SP, inscrito no CPF sob o nº 639.088.675-68, filho de Maria Helena Gomes Barbosa, residente na Rua Monte Alegre, s/n, Alto do Conselheiro, município de Uauá, estado da Bahia, a **PROPRIEDADE**, por meio da **Legitimação Fundiária**, da unidade imobiliária localizada na **Av. João Borges de Sá, nº 81, Malaquias**, cidade de Uauá, estado da Bahia, medindo 200,00 m<sup>2</sup> (duzentos metros quadrados), sendo 10,00 m (dez metros) de frente; 10,00 m (dez metros) de fundo; 20,00 m (vinte metros) na lateral direita; e 20,00 m (vinte metros) na lateral esquerda; no valor de R\$ 18.304,00 (dezoito mil e trezentos e quatro reais); com coordenadas geodésicas: Latitude 9°50'08.83" S e Longitude 39°29'24.20" W; com limites e confrontações seguintes: Frente: via pública – Av. João Borges De Sá; Lateral Direita: imóvel localizado na Av. João Borges de Sá, s/n, Malaquias, sem inscrição imobiliária municipal, de posse de Luzibete Goncalves Da Silva; Lateral Esquerda: imóvel localizado na Av. João Borges de Sá, s/n, Malaquias, sem inscrição imobiliária municipal, de posse de Luzibete Goncalves Da Silva; Fundo: imóvel localizado na Rua Projetada, s/n, Malaquias, sem inscrição imobiliária municipal, de posse de Luzibete Goncalves Da Silva; cuja descrição do perímetro é a que segue: Inicia-se a descrição deste perímetro no vértice P01, de coordenadas geográficas 9°50'08.83" S 39°29'24.20" W e UTM N 8.912.704,22m e E 446.264,81m; deste segue confrontando com móvel localizado na Rua Projetada, S/Nº, Malaquias, sem inscrição imobiliária de posse de LUZIBETE GONCALVES DA SILVA CPF: 019.567.385-92 no quadrante Nordeste, com azimute de 118°16'32,68" por uma distância de 10,00m até o vértice P02; P02, de coordenadas geográficas 9°50'08.99" S 39°29'23.91" W e UTM N 8.912.699,48m e E 446.273,62m; deste segue confrontando com imóvel localizado na AV João Borges de Sá, S/Nº, Malaquias, sem inscrição imobiliária de posse de LUZIBETE GONCALVES DA SILVA CPF: 019.567.385-92 no quadrante Sudeste, com azimute de 203°47'29,61" por uma distância de 20,00m até o vértice P03; P03, de coordenadas geográficas 9°50'09.58" S 39°29'24.17" W e UTM N 8.912.681,18m e E 446.265,56m; deste segue confrontando com AV JOÃO BORGES DE SÁ no quadrante Sudoeste, com azimute de 298°16'39,33" por uma distância de 10,00m até o vértice P04; P04, de coordenadas geográficas 9°50'09.43" S 39°29'24.46" W e UTM N 8.912.685,92m e E 446.256,75m; deste segue confrontando com imóvel localizado na AV João Borges de Sá, S/Nº, Malaquias, sem inscrição imobiliária de posse de LUZIBETE GONCALVES DA SILVA CPF: 019.567.385-92 no quadrante Noroeste, com azimute 23°46'47,16" por uma distância de 20,00m até o vértice P01, ponto inicial da descrição deste perímetro, fechando assim o perímetro do polígono acima descrito com uma área superficial de 200.00 m<sup>2</sup>. Sendo, este levantamento topográfico, de responsabilidade técnica de José Davi Damasceno Cardoso França (Engenheiro Civil – CREA: 052063643-0), conforme ART em anexo ao projeto de regularização. Imóvel Inscrito no Cadastro Imobiliário Municipal sob nº **01.05.005.0081.001**, com destinação urbana livre e desembaraçada de quaisquer ônus, direitos reais, gravames ou inscrições, eventualmente existentes em sua matrícula de origem, exceto quando disserem respeito ao próprio legitimado.

Uauá - Bahia, 14 de outubro de 2024.

  
Marcos Henrique Lobo Rosa  
Prefeito Municipal

PRAÇA BELARMINO JOSÉ RODRIGUES, CENTRO, UAUÁ – BAHIA – BRASIL - CEP:48.950-000  
<http://uaua.ba.gov.br> (74) 3673.1938 / 1707 - CNPJ.: 13.698.758/0001-97

Praça Praça Belarmino José Rodrigues | S/N | Centro | Uauá-Ba

[www.pmuaua.ba.ipmbrasil.org.br](http://www.pmuaua.ba.ipmbrasil.org.br)

Este documento foi assinado digitalmente por SERASA Experian  
4E24B6DDCBAFEBEE69F055DFC9977BB9

# Prefeitura Municipal de Uauá



ESTADO DA BAHIA  
**PREFEITURA MUNICIPAL DE UAUÁ**  
GABINETE DO PREFEITO

## CERTIDÃO DE REGULARIZAÇÃO FUNDIÁRIA – CRF

TÍTULO Nº 0083/2024

O Chefe do Poder Executivo Municipal, **Marcos Henrique Lobo Rosa**, tendo em vista os dispositivos da Lei Municipal nº 651/2022, da Lei Federal nº 13.465/2017 e considerando o que consta do Processo Administrativo de Regularização Fundiária Urbana - REURB nº 0083/2024, tramitado no rito do artigo nº 69, da referida Lei nº 13.465/2017, **APROVA** a regularização fundiária descrita, classificada na modalidade **REURB-E**, e **OUTORGA** a **ALAINY GONÇALVES DE MORAIS**, brasileira, maior, capaz, divorciada, professora, RG nº 975565800 SSP/BA, inscrita no CPF sob o nº 948.107.175-49, filha de Adelson Ribeiro de Moraes e Maria Anita Gonçalves de Moraes, residente na Rua Monte Alegre, nº 564, Bairro Alto do Conselheiro, município de Uauá, estado da Bahia, a PROPRIEDADE, por meio da **Legitimação Fundiária**, da unidade imobiliária localizada na Rua B, nº 136, Loteamento ASB, Quadra A, Lotes 33-34, Bairro Alto Do Conselheiro, cidade de Uauá, estado da Bahia, medindo 278,70 m<sup>2</sup> (duzentos e setenta e oito metros e setenta centímetros quadrados), sendo 13,75 m (treze metros e setenta e cinco centímetros) de frente; 14,02 m (quatorze metros e dois centímetros) de fundo; 20,00 m (vinte metros) na lateral direita; e 20,00 m (vinte metros) na lateral esquerda; no valor de R\$ 19.839,00 (dezenove mil e oitocentos e trinta e nove reais); com coordenadas geodésicas: Latitude 9°50'28,552" S e Longitude 39°29'22,361" W; com limites e confrontações seguintes: Frente: via pública - Rua B; Lateral Direita: Imóvel com Inscrição Imobiliária Municipal nº 01.04.048.0184.001, localizado na Rua B, 184, Loteamento ASB, Quadra A, Lotes 35-36-37, Alto do Conselheiro, de posse Alainy Gonçalves de Moraes; Lateral Esquerda: Imóvel sem Inscrição Imobiliária Municipal, localizado na Rua B, s/n, Loteamento ASB, Quadra A, Lote 32, Alto do Conselheiro, de posse Heloisa Ferreira Damasceno Oliveira; Fundo: Imóvel com Inscrição Imobiliária Municipal nº 01.04.048.0024.001, localizado na Rua Monte Alegre, s/n, Loteamento ASB, Quadra A, Lote 15, Alto do Conselheiro, de posse Cristine Andrade Guimarães e Irmãos; cuja descrição do perímetro é a que segue: Partindo do ponto P1, definido pelas coordenadas geográficas de Longitude 39°29'22,361" Oeste e Latitude 9°50'28,552" Sul, e pelas coordenadas planas UTM L 446321,63m e S 8912098,59m; deste segue confrontando ao norte com a Rua B; segue com azimute de 81°58'8" por uma distância de 13,85m, chega-se ao marco P2, definido pelas coordenadas geográficas de Longitude 39°29'21,911" Oeste e Latitude 9°50'28,490" Sul, e pelas coordenadas planas UTM L 446335,34m e S 8912100,53m; deste segue confrontando ao leste com o imóvel com Inscrição Imobiliária Municipal nº 01.04.048.0184.001, localizado na Rua B, 184, Loteamento ASB, Quadra A, Lotes 35-36-37, Alto do Conselheiro, de posse Alainy Gonçalves de Moraes; segue com azimute de 171°20'31" por uma distância de 20,00m, chega-se ao marco P3, definido pelas coordenadas geográficas de Longitude 39°29'17,689" Oeste e Latitude 9°50'25,629" Sul, e pelas coordenadas planas UTM L 446338,36m e S 8912080,76m; deste segue confrontando ao sul com o imóvel com Inscrição Imobiliária Municipal nº 01.04.048.0024.001, localizado na Rua Monte Alegre, s/n, Loteamento ASB, Quadra A, Lote 15, Alto do Conselheiro, de posse Cristine Andrade Guimarães e Irmãos; segue com azimute de 261°57'54" por uma distância de 6,36m, chega-se ao marco P4, definido pelas coordenadas geográficas de Longitude 39°29'22,020" Oeste e Latitude 9°50'29,162" Sul, e pelas coordenadas planas UTM L 446332,06m e S 8912079,87m; deste segue confrontando ao sul com o imóvel com Inscrição Imobiliária Municipal nº 01.04.048.0032.001, localizado na Rua Monte Alegre, 580, Loteamento ASB, Quadra A, Lote 14, Alto do Conselheiro, de posse Maria de Lourdes Guimarães Cardoso; segue com azimute de 261°57'54" por uma distância de 7,66m, chega-se ao marco P5, definido pelas coordenadas geográficas de Longitude 39°29'22,269" Oeste e Latitude 9°50'29,197" Sul, e pelas coordenadas planas UTM L 446324,47m e S 8912078,80m; deste segue confrontando ao oeste com o imóvel sem Inscrição Imobiliária, localizado na Rua B, s/n, Loteamento ASB, Quadra A, Lote 32, Alto do Conselheiro, de posse Heloisa Ferreira Damasceno Oliveira; segue com azimute de 351°49'56" por uma distância de 20,00m, chega-se ao marco P1, ponto inicial da descrição deste perímetro. Fechando assim o polígono acima descrito com perímetro total de 67,87m e perfazendo a área de 278,70 m<sup>2</sup>. Sendo, este levantamento topográfico, de responsabilidade técnica do engenheiro civil Kaique da Silva Lôbo – CREA-BA 051693989-0/D, conforme ART em anexo ao projeto de regularização. Imóvel Inscrito no Cadastro Imobiliário Municipal sob nº **01.04.048.0136.001**, com destinação urbana livre e desembaraçada de quaisquer ônus, direitos reais, gravames ou inscrições, eventualmente existentes em sua matrícula de origem, exceto quando disserem respeito ao próprio legitimado. Uauá - Bahia, 18 de outubro de 2024.

Marcos Henrique Lobo Rosa  
Prefeito Municipal

PRAÇA BELARMINO JOSÉ RODRIGUES, CENTRO, UAUÁ – BAHIA – BRASIL - CEP:48.950-000  
<http://uaua.ba.gov.br> (74) 3673.1938 / 1707 - CNPJ.: 13.698.758/0001-97

Praça Praça Belarmino José Rodrigues | S/N | Centro | Uauá-Ba

[www.pmuaua.ba.ipmbrasil.org.br](http://www.pmuaua.ba.ipmbrasil.org.br)

Este documento foi assinado digitalmente por SERASA Experian  
4E24B6DDCBAFEBEE69F055DFC9977BB9

# Prefeitura Municipal de Uauá



ESTADO DA BAHIA

**PREFEITURA MUNICIPAL DE UAUÁ****GABINETE DO PREFEITO**

CERTIDÃO DE REGULARIZAÇÃO FUNDIÁRIA – CRF

TÍTULO Nº 0084/2024

O Chefe do Poder Executivo Municipal, **Marcos Henrique Lobo Rosa**, tendo em vista os dispositivos da Lei Municipal nº 651/2022, da Lei Federal nº 13.465/2017 e considerando o que consta do Processo Administrativo de Regularização Fundiária Urbana - REURB nº 0084/2024, tramitado no rito do artigo nº 69, da referida Lei nº 13.465/2017, **APROVA** a regularização fundiária descrita, classificada na modalidade **REURB-E**, e **OUTORGA** a **KAIQUE DA SILVA LOBO**, brasileiro, maior, capaz, solteiro, engenheiro civil, RG nº 2007598337 SSP/BA, inscrito no CPF sob o nº 064.826.345-24, filho de Weliton Rodrigues da Silva Lobo e Eliete Cardoso da Silva Lobo, residente na Praça São João Batista, nº 431, Centro, município de Uauá, estado da Bahia, a **PROPRIEDADE**, por meio da **Legitimação Fundiária**, da unidade imobiliária localizada na **Rua Manoel Quintino Silveira, nº 428, Bairro Da Lagoa**, cidade de Uauá, estado da Bahia, medindo 135,00 m<sup>2</sup> (cento e trinta e cinco metros quadrados), sendo 5,00 m (cinco metros) de frente; 5,00 m (cinco metros) de fundo; 27,00 m (vinte e sete metros) na lateral direita; e 27,00 m (vinte e sete metros) na lateral esquerda; no valor de R\$ 12.355,00 (doze mil e trezentos e cinquenta e cinco reais); com coordenadas geodésicas: Latitude 9°50'36,123" S e Longitude 39°28'36,445" W; com limites e confrontações seguintes: Frente: via pública - Rua Manoel Quintino Silveira; Lateral Direita: Imóvel com Inscrição Imobiliária Municipal nº 01.01.044.0423.001, localizado na Rua Manoel Quintino Silveira, 423, Bairro Da Lagoa, de posse de Kaique da Silva Lôbo; Lateral Esquerda: Imóvel sem Inscrição Imobiliária Municipal, localizado na Rua Manoel Quintino Silveira, s/n, Bairro da Lagoa, de posse George da Silva Venâncio; Fundo: Imóvel sem Inscrição Imobiliária Municipal, localizado na Rua da Liberdade, s/n, Bairro Da Lagoa, de posse Maria Aparecida Dantas Ribeiro; cuja descrição do perímetro é a que segue: Partindo do ponto P1, definido pelas coordenadas geográficas de Longitude 39°28'36,445" Oeste e Latitude 9°50'36,123" Sul, e pelas coordenadas planas UTM L 447720,53m e S 8911868,08m; deste segue confrontando ao sul com a Rua Manoel Quintino Silveira; com azimute de 282°5'13" por uma distância de 5,00m, chega-se ao marco P2, definido pelas coordenadas geográficas de Longitude 39°28'36,605" Oeste e Latitude 9°50'36,089" Sul, e pelas coordenadas planas UTM L 447715,64m e S 8911869,13m; deste segue confrontando ao oeste com o imóvel sem Inscrição Imobiliária Municipal, localizado na Rua Manoel Quintino Silveira, s/n, Bairro da Lagoa, de posse George da Silva Venâncio; com azimute de 12°5'13" por uma distância de 27,00m, chega-se ao marco P3, definido pelas coordenadas geográficas de Longitude 39°28'36,419" Oeste e Latitude 9°50'35,229" Sul, e pelas coordenadas planas UTM L 447721,29m e S 8911895,53m; deste segue confrontando ao norte sem Inscrição Imobiliária Municipal, localizado na Rua da Liberdade, s/n, Bairro da Lagoa, de posse Maria Aparecida Dantas Ribeiro; com azimute de 102°5'13" por uma distância de 5,00m, chega-se ao marco P4, definido pelas coordenadas geográficas de Longitude 39°28'36,258" Oeste e Latitude 9°50'35,264" Sul, e pelas coordenadas planas UTM L 447726,18m e S 8911894,48m; deste segue confrontando ao leste com o imóvel com Inscrição Imobiliária Municipal nº 01.01.044.0423.001, localizado na Rua Manoel Quintino Silveira, 423, Bairro da Lagoa, de posse de Kaique da Silva Lôbo; segue com azimute de 192°5'13" por uma distância de 27,00m, chega-se ao marco P1, ponto inicial da descrição deste perímetro, fechando assim o polígono acima descrito com perímetro total de 64,00m e perfazendo a área de 135,00 m<sup>2</sup>. Sendo, este levantamento topográfico, de responsabilidade técnica do engenheiro civil Kaique da Silva Lôbo – CREA-BA 051693989-0/D, conforme ART em anexo ao projeto de regularização. Imóvel Inscrito no Cadastro Imobiliário Municipal sob nº **01.04.044.0428.001**, com destinação urbana livre e desembaraçada de quaisquer ônus, direitos reais, gravames ou inscrições, eventualmente existentes em sua matrícula de origem, exceto quando disserem respeito ao próprio legitimado.

Uauá - Bahia, 18 de outubro de 2024.

  
\_\_\_\_\_  
Marcos Henrique Lobo Rosa  
Prefeito MunicipalPRAÇA BELARMINO JOSÉ RODRIGUES, CENTRO, UAUÁ – BAHIA – BRASIL - CEP:48.950-000  
<http://uaua.ba.gov.br> (74) 3673.1938 / 1707 - CNPJ.: 13.698.758/0001-97

Praça Praça Belarmino José Rodrigues | S/N | Centro | Uauá-Ba

[www.pmuaua.ba.ipmbrasil.org.br](http://www.pmuaua.ba.ipmbrasil.org.br)Este documento foi assinado digitalmente por SERASA Experian  
4E24B6DDCBAFEBEE69F055DFC9977BB9

# Prefeitura Municipal de Uauá



ESTADO DA BAHIA  
**PREFEITURA MUNICIPAL DE UAUÁ**  
GABINETE DO PREFEITO

## CERTIDÃO DE REGULARIZAÇÃO FUNDIÁRIA – CRF

TÍTULO Nº 0085/2024

O Chefe do Poder Executivo Municipal, **Marcos Henrique Lobo Rosa**, tendo em vista os dispositivos da Lei Municipal nº 651/2022, da Lei Federal nº 13.465/2017 e considerando o que consta do Processo Administrativo de Regularização Fundiária Urbana - REURB nº 0085/2024, tramitado no rito do artigo nº 69, da referida Lei nº 13.465/2017, **APROVA** a regularização fundiária descrita, classificada na modalidade **REURB-E**, e **OUTORGA** a **KAIQUE DA SILVA LOBO**, brasileiro, maior, capaz, solteiro, engenheiro civil, RG nº 2007598337 SSP/BA, inscrito no CPF sob o nº 064.826.345-24, filho de Weliton Rodrigues da Silva Lobo e Eliete Cardoso da Silva Lobo, residente na Praça São João Batista, nº 431, Centro, estado da Bahia, a **PROPRIEDADE**, por meio da **Legitimação Fundiária**, da unidade imobiliária localizada na Rua Manoel Quintino Silveira, nº 423, Bairro Da Lagoa, cidade de Uauá, estado da Bahia, medindo 135,00 m<sup>2</sup> (cento e trinta e cinco metros quadrados), sendo 5,00 m (cinco metros) de frente; 5,00 m (cinco metros) de fundo; 27,00 m (vinte e sete metros) na lateral direita; e 27,00 m (vinte e sete metros) na lateral esquerda; no valor de R\$ 12.355,00 (doze mil e trezentos e cinquenta e cinco reais); com coordenadas geodésicas: Latitude 9°50'36,157" S e Longitude 39°28'36,284" W; com limites e confrontações seguintes: Frente: via pública - Rua Manoel Quintino Silveira; Lateral Direita: Imóvel com Inscrição Imobiliária Municipal nº 01.01.044.0428.001, localizado na Rua Manoel Quintino Silveira, nº 428, Bairro da Lagoa, de posse de Kaique da Silva Lôbo; Lateral Esquerda: Imóvel sem Inscrição Imobiliária Municipal, localizado na Rua Manoel Quintino Silveira, s/n, Bairro da Lagoa, de posse Rayldo Ribeiro da Silva; Fundo: Imóvel sem Inscrição Imobiliária Municipal, localizado na Rua da Liberdade, s/n, Bairro da Lagoa, de posse Maria Aparecida Dantas Ribeiro; cuja descrição do perímetro é a que segue: Partindo do ponto P1, definido pelas coordenadas geográficas de Longitude 39°28'36,284" Oeste e Latitude 9°50'36,157" Sul, e pelas coordenadas planas UTM L 447725,42m e S 8911867,04m; deste segue confrontando ao sul com a Rua Manoel Quintino Silveira; com azimute de 282°5'13" por uma distância de 5,00m, chega-se ao marco P2, definido pelas coordenadas geográficas de Longitude 39°28'36,445" Oeste e Latitude 9°50'36,123" Sul, e pelas coordenadas planas UTM L 447720,53m e S 8911868,08m; deste segue confrontando ao oeste com o imóvel com Inscrição Imobiliária Municipal nº 01.01.044.0428.001, localizado na Rua Manoel Quintino Silveira, 428, Bairro Da Lagoa, de posse de Kaique da Silva Lôbo; com azimute de 12°5'13" por uma distância de 27,00m, chega-se ao marco P3, definido pelas coordenadas geográficas de Longitude 39°28'36,258" Oeste e Latitude 9°50'35,264" Sul, e pelas coordenadas planas UTM L 447726,18m e S 8911894,48m; deste segue confrontando ao norte sem Inscrição Imobiliária Municipal, localizado na Rua da Liberdade, s/n, Bairro Da Lagoa, de posse Maria Aparecida Dantas Ribeiro; com azimute de 102°5'13" por uma distância de 5,00m, chega-se ao marco P4, definido pelas coordenadas geográficas de Longitude 39°28'36,098" Oeste e Latitude 9°50'35,298" Sul, e pelas coordenadas planas UTM L 447731,07m e S 8911893,44m; deste segue confrontando ao leste com o imóvel sem Inscrição Imobiliária Municipal, localizado na Rua Manoel Quintino Silveira, s/n, Bairro Da Lagoa, de posse Rayldo Ribeiro da Silva; segue com azimute de 192°5'13" por uma distância de 27,00m, chega-se ao marco P1, ponto inicial da descrição deste perímetro, fechando assim o polígono acima descrito com perímetro total de 64,00m e perfazendo a área de 135,00 m<sup>2</sup>. Sendo, este levantamento topográfico, de responsabilidade técnica do engenheiro civil Kaique da Silva Lôbo – CREA-BA 051693989-0/D, conforme ART em anexo ao projeto de regularização. Imóvel inscrito no Cadastro Imobiliário Municipal sob nº **01.01.044.0423.001**, com destinação urbana livre e desembaraçada de quaisquer ônus, direitos reais, gravames ou inscrições, eventualmente existentes em sua matrícula de origem, exceto quando disserem respeito ao próprio legitimado.

Uauá - Bahia, 18 de outubro de 2024.

  
\_\_\_\_\_  
Marcos Henrique Lobo Rosa  
Prefeito Municipal

\_\_\_\_\_  
PRAÇA BELARMINO JOSÉ RODRIGUES, CENTRO, UAUÁ – BAHIA – BRASIL - CEP:48.950-000  
<http://uaua.ba.gov.br> (74) 3673.1938 / 1707 - CNPJ.: 13.698.758/0001-97

Praça Praça Belarmino José Rodrigues | S/N | Centro | Uauá-Ba

[www.pmuaua.ba.ipmbrasil.org.br](http://www.pmuaua.ba.ipmbrasil.org.br)

Este documento foi assinado digitalmente por SERASA Experian  
4E24B6DDCBAFEBEE69F055DFC9977BB9

# Prefeitura Municipal de Uauá



ESTADO DA BAHIA  
**PREFEITURA MUNICIPAL DE UAUÁ**  
GABINETE DO PREFEITO

## CERTIDÃO DE REGULARIZAÇÃO FUNDIÁRIA – CRF

TÍTULO Nº 0086/2024

O Chefe do Poder Executivo Municipal, **Marcos Henrique Lobo Rosa**, tendo em vista os dispositivos da Lei Municipal nº 651/2022, da Lei Federal nº 13.465/2017 e considerando o que consta do Processo Administrativo de Regularização Fundiária Urbana - REURB nº 0086/2024, tramitado no rito do artigo nº 69, da referida Lei nº 13.465/2017, **APROVA** a regularização fundiária descrita, classificada na modalidade **REURB-E**, e **OUTORGA** a **JOÃO ANDRADE FILHO**, brasileiro, maior, capaz, viúvo, aposentado, RG nº 00.460.994-84 SSP/BA, inscrita no CPF sob o nº 004.225.245-15, filho de João Andrade Silva e Maria Ferreira de Andrade, residente na Rua Heraldo Lopes, 331, Bairro Antônio Lopes, município de Valente, estado da Bahia, a **PROPRIEDADE**, por meio da **Legitimação Fundiária**, da unidade imobiliária localizada na Praça Adhemar Rodrigues Guimarães, nº 41, Centro, cidade de Uauá, estado da Bahia, medindo 244,52 m<sup>2</sup> (duzentos e quarenta e quatro metros e cinquenta e dois centímetros), sendo 6,74 m (seis metros e setenta e quatro centímetros) de frente; 6,77 m (seis metros e setenta e sete centímetros) de fundo; 36,24 m (trinta e seis metros e vinte e quatro centímetros) na lateral direita; e 36,24 m (trinta e seis metros e vinte e quatro centímetros) na lateral esquerda; no valor de R\$ 52.218,00 (cinquenta e dois mil e duzentos e dezoito reais); com coordenadas geodésicas: Latitude 9°50'35,738" S e Longitude 39°28'47,680" W; com limites e confrontações seguintes: Frente: via pública - Praça Adhemar Rodrigues Guimarães; Lateral Direita: imóvel localizado na Praça Adhemar Rodrigues Guimarães, nº 357, Centro, com inscrição imobiliária municipal nº 01.01.031.0311.001, de posse de Edilson Cardoso Ribeiro; Lateral Esquerda: imóvel localizado na Praça Adhemar Rodrigues Guimarães, nº 345, Centro, com inscrição imobiliária municipal nº 01.01.031.0302.001, de posse de João Nilo Gomes Moura; Fundo: imóvel localizado na Rua Luiz Elpidio, s/n, Centro, sem inscrição imobiliária municipal, de posse de Jailson Cardoso Da Silva; cuja descrição do perímetro é a que segue: Inicia-se a descrição deste perímetro no vértice P1, georreferenciado no Sistema Geodésico Brasileiro, DATUM - SIRGAS2000, MC-39°W, de coordenadas N 8.911.879,423m e E 447.378,293m e de Latitude -9°50'35,738" S e Longitude -39°28'47,680" W; deste segue confrontando com **IMÓVEL LOCALIZADO NA RUA LUIZ ELPIDIO, S/N, BAIRRO: CENTRO, SEM INSCRIÇÃO IMOBILIÁRIA MUNICIPAL DE POSSE DE JAILSON CARDOSO DA SILVA**, com azimute de 178°33'15" por uma distância de 6,77m até o vértice P2, de coordenadas N 8.911.872,655m e E 447.378,464m, (-9°50'35,958" S e -39°28'47,675" W); deste segue confrontando com **IMÓVEL LOCALIZADO NA PRAÇA ADHEMAR RODRIGUES GUIMARAES, Nº 345, BAIRRO: CENTRO, COM INSCRIÇÃO IMOBILIÁRIA MUNICIPAL Nº 01.01.031.0302.001 DE POSSE DE JOÃO NILO GOMES MOURA**, com azimute de 265°49'50" por uma distância de 36,24m até o vértice P3, de coordenadas N 8.911.870,020m e E 447.342,320m, (-9°50'36,042" S e -39°28'48,862" W); deste segue confrontando com **PRAÇA ADHEMAR R. GUIMARÃES, com azimute de 358°33'59" por uma distância de 6,74m até o vértice P4, de coordenadas N 8.911.876,758m e E 447.342,151m, (-9°50'35,823" S e -39°28'48,867" W); deste segue confrontando com **IMÓVEL LOCALIZADO NA PRAÇA ADHEMAR RODRIGUES GUIMARAES, Nº 357, BAIRRO: CENTRO, COM INSCRIÇÃO IMOBILIÁRIA MUNICIPAL Nº 01.01.031.0311.001 DE POSSE DE EDILSON CARDOSO RIBEIRO**, com azimute 85°46'59" por uma distância de 36,24m até o vértice P1, ponto inicial da descrição deste perímetro de 85,99 m. Sendo, este levantamento topográfico, de responsabilidade técnica de Isaque do Vale Ferreira Silva (Engenheiro Civil - CREA nº 271674499-8), conforme ART em anexo ao projeto de regularização. Imóvel Inscrito no Cadastro Imobiliário Municipal sob nº **01.01.031.0306.001**, com destinação urbana livre e desembaraçada de quaisquer ônus, direitos reais, gravames ou inscrições, eventualmente existentes em sua matrícula de origem, exceto quando disserem respeito ao próprio legitimado.**

Uauá - Bahia, 21 de outubro de 2024.

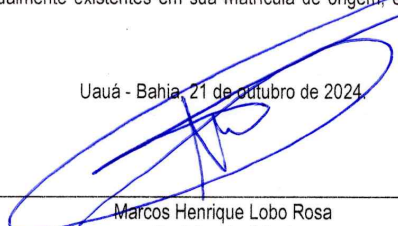
  
\_\_\_\_\_  
Marcos Henrique Lobo Rosa  
Prefeito Municipal

PRAÇA BELARMINO JOSÉ RODRIGUES, CENTRO, UAUÁ – BAHIA – BRASIL - CEP:48.950-000  
<http://uaua.ba.gov.br> (74) 3673.1938 / 1707 - CNPJ.: 13.698.758/0001-97

Praça Praça Belarmino José Rodrigues | S/N | Centro | Uauá-Ba

[www.pmuaua.ba.ipmbrasil.org.br](http://www.pmuaua.ba.ipmbrasil.org.br)

Este documento foi assinado digitalmente por SERASA Experian  
4E24B6DDCBAFEBEE69F055DFC9977BB9

# Prefeitura Municipal de Uauá



ESTADO DA BAHIA  
**PREFEITURA MUNICIPAL DE UAUÁ**  
GABINETE DO PREFEITO

## CERTIDÃO DE REGULARIZAÇÃO FUNDIÁRIA – CRF

### TÍTULO Nº 0015/2020

O Chefe do Poder Executivo Municipal, **Marcos Henrique Lobo Rosa**, tendo em vista os dispositivos da Lei Municipal nº 651/2022, da Lei Federal nº 13.465/2017 e considerando o que consta do Processo Administrativo de Regularização Fundiária Urbana - REURB nº 0015/2020, tramitado no rito do artigo nº 69, da referida Lei nº 13.465/2017, **APROVA** a regularização fundiária descrita, classificada na modalidade **REURB-E**, e **OUTORGA** a **DÉBORA MARCIA RIBEIRO GUIMARÃES**, brasileira, maior, capaz, solteiro, autônoma, RG nº 33.818.692-X SSP/SP, inscrita no CPF sob o nº 622.382.305-30, filha de Maria De Lourdes Ribeiro Guimaraes e Ademar Ribeiro Guimarães, residente na Rua Vicente José Barbosa, nº 03, Centro, município de Uauá, estado da Bahia, a PROPRIEDADE, por meio da **Legitimação Fundiária**, da unidade imobiliária localizada na **Rua Vicente José Barbosa, nº 03, Centro**, cidade de Uauá, estado da Bahia, medindo 48,39 m<sup>2</sup> (quarenta e oito metros e trinta e nove centímetros quadrados), sendo 7,70 m (sete metros e setenta centímetros) de frente; 1,52 m (um metro e cinquenta e dois centímetros) de fundo; 10,10 m (dez metros e dez centímetros) na lateral direita; e 10,01 m (dez metros e um centímetro) na lateral esquerda; no valor de R\$ 18.000,00 (dezoito mil reais); com coordenadas geodésicas Latitude 09°50'37,494" S e Longitude 39°28'47,199 W; com limites e confrontações seguintes: Frente: via pública - Rua Vicente José Barbosa; Direita: imóvel não inscrito no Cadastro Imobiliário Municipal, localizado na Rua Vicente Jose Barbosa, s/n, Centro, de posse de Geraldo Jose Ribeiro Guimaraes; Esquerda: imóvel inscrito no Cadastro Imobiliário Municipal sob o nº 01.01.031.0184.001, localizado na Rua Vicente Jose Barbosa, s/n, Centro, de posse Emanuela Ribeiro Guimaraes Silveira; e imóvel inscrito no Cadastro Imobiliário Municipal sob o nº 01.01.031.0173.001, localizado na Rua Luiz Elpidio, Centro, s/n, de posse de Maria Perpetua Ribeiro Guimarães; e Fundo: imóvel inscrito no Cadastro Imobiliário Municipal sob o nº 01.01.031.0254.001, localizado na Rua Vicente Jose Barbosa, s/n, Centro, de posse Maria de Lourdes Ribeiro Guimarães; cuja descrição do perímetro é a que segue: Inicia-se a descrição deste perímetro no vértice P01, georreferenciado no Sistema Geodésico Brasileiro, DATUM - SIRGAS2000, MC-39°W, de coordenadas N 8.911.829,490m e E 447.392,750m; deste segue confrontando com a propriedade de CONFRONTA COM O IMÓVEL COM INSCRIÇÃO NO CADASTRO IMOBILIARIO MUNICIPAL 01.01.031.0173.001, LOCALIZADO NA RUA VICENTE JOSE BARBOSA, S/Nº, CENTRO, DE POSSE MARIA PERPETUA RIBEIRO GUIMARAES, com azimute de 176°07'35" por uma distância de 4,00m até o vértice P02, de coordenadas N 8.911.825,500m e E 447.393,020m (Latitude 09°50'37,494" S e Longitude 39°28'47,199" W); deste segue confrontando com a propriedade de CONFRONTA COM O IMÓVEL COM INSCRIÇÃO NO CADASTRO IMOBILIARIO MUNICIPAL 01.01.031.0173.001, LOCALIZADO NA RUA VICENTE JOSE BARBOSA, S/Nº, CENTRO, DE POSSE MARIA PERPETUA RIBEIRO GUIMARAES, com azimute de 86°07'35" por uma distância de 3,85m até o vértice P03, de coordenadas N 8.911.825,760m e E 447.396,860m (Latitude 09°50'37,486" S e Longitude 39°28'47,073" W); deste segue confrontando com a propriedade de CONFRONTA COM O IMÓVEL COM INSCRIÇÃO NO CADASTRO IMOBILIARIO MUNICIPAL 01.01.031.0184.001, LOCALIZADO NA RUA VICENTE JOSE BARBOSA, S/Nº, CENTRO, DE POSSE EMANUELA RIBEIRO GUIMARAES SILVEIRA, com azimute de 176°05'39" por uma distância de 2,50m até o vértice P04, de coordenadas N 8.911.823,270m e E 447.397,030m (Latitude 09°50'37,567" S e Longitude 39°28'47,068" W); deste segue confrontando com a propriedade de CONFRONTA COM O IMÓVEL COM INSCRIÇÃO NO CADASTRO IMOBILIARIO MUNICIPAL 01.01.031.0184.001, LOCALIZADO NA RUA VICENTE JOSE BARBOSA, CENTRO, S/N, DE POSSE EMANUELA RIBEIRO GUIMARAES SILVEIRA e CONFRONTA COM O IMÓVEL COM INSCRIÇÃO NO CADASTRO IMOBILIARIO MUNICIPAL 01.01.031.0173.001, LOCALIZADO NA RUA LUIZ ELPIDIO, CENTRO, S/N, DE POSSE MARIA PERPETUA RIBEIRO GUIMARAES, com azimute de 89°20'12" por uma distância de 3,10m até o vértice P05, de coordenadas N 8.911.823,306m e E 447.400,132m (Latitude 09°50'37,566" S e Longitude 39°28'46,966" W); deste segue confrontando com a propriedade de CONFRONTA COM O IMÓVEL COM INSCRIÇÃO NO CADASTRO IMOBILIARIO MUNICIPAL 01.01.031.0184.001, LOCALIZADO NA RUA VICENTE JOSE BARBOSA, S/Nº, CENTRO, DE POSSE EMANUELA RIBEIRO GUIMARAES SILVEIRA, com azimute de 188°43'55" por uma distância de 3,51m até o vértice P06, de coordenadas N 8.911.819,840m e E 447.399,600m (Latitude 09°50'37,679"

PRAÇA BELARMINO JOSÉ RODRIGUES, CENTRO, UAUÁ – BAHIA – BRASIL - CEP:48.950-000  
<http://uaua.ba.gov.br> (74) 3673.1938 / 1707 - CNPJ.: 13.698.758/0001-97

Praça Praça Belarmino José Rodrigues | S/N | Centro | Uauá-Ba

[www.pmuaua.ba.ipmbrasil.org.br](http://www.pmuaua.ba.ipmbrasil.org.br)

Este documento foi assinado digitalmente por SERASA Experian  
4E24B6DDCBAFEBEE69F055DFC9977BB9

# Prefeitura Municipal de Uauá



ESTADO DA BAHIA  
**PREFEITURA MUNICIPAL DE UAUÁ**  
GABINETE DO PREFEITO

S e Longitude 39°28'46,984" W); deste segue confrontando com a propriedade de RUA VICENTE JOSE BARBOSA, com azimute de 266°03'08" por uma distância de 7,70m até o vértice P07, de coordenadas N 8.911.819,310m e E 447.391,920m (Latitude 09°50'37,696" S e Longitude 39°28'47,236" W); deste segue confrontando com a propriedade de CONFRONTA COM O IMÓVEL SEM INSCRIÇÃO NO CADASTRO IMOBILIÁRIO MUNICIPAL, LOCALIZADO NA RUA VICENTE JOSE BARBOSA, S/Nº, CENTRO, DE POSSE GERALDO JOSE RIBEIRO GUIMARAES, com azimute de 356°05'03" por uma distância de 10,10m até o vértice P08, de coordenadas N 8.911.829,390m e E 447.391,230m (Latitude 09°50'37,367" S e Longitude 39°28'47,258" W); deste segue confrontando com a propriedade de CONFRONTA COM O IMÓVEL COM INSCRIÇÃO NO CADASTRO IMOBILIÁRIO MUNICIPAL 01.01.031.0254.001, LOCALIZADO NA RUA VICENTE JOSE BARBOSA, S/Nº, CENTRO, DE POSSE MARIA DE LOURDES RIBEIRO GUIMARAES, com azimute 86°14'09" por uma distância de 1,52m até o vértice P01, ponto inicial da descrição deste perímetro de 36,28 m. Sendo, este levantamento topográfico, de responsabilidade técnica de Isaque do Vale Ferreira Silva (Engenheiro Civil - CREA nº 271674499-8), conforme ART em anexo ao projeto de regularização. Imóvel Inscrito no Cadastro Imobiliário Municipal sob nº **01.01.031.0203.001**, com destinação urbana livre e desembaraçada de quaisquer ônus, direitos reais, gravames ou inscrições, eventualmente existentes em sua matrícula de origem, exceto quando disserem respeito ao próprio legitimado.

Uauá - Bahia, 22 de outubro de 2024.

  
\_\_\_\_\_  
Marcos Henrique Lobo Rosa  
Prefeito Municipal

PRAÇA BELARMINO JOSÉ RODRIGUES, CENTRO, UAUÁ – BAHIA – BRASIL - CEP:48.950-000  
<http://uaua.ba.gov.br> (74) 3673.1938 / 1707 - CNPJ.: 13.698.758/0001-97

Praça Praça Belarmino José Rodrigues | S/N | Centro | Uauá-Ba

[www.pmuaua.ba.ipmbrasil.org.br](http://www.pmuaua.ba.ipmbrasil.org.br)

Este documento foi assinado digitalmente por SERASA Experian  
4E24B6DDCBAFEBEE69F055DFC9977BB9

# Prefeitura Municipal de Uauá



## PREFEITURA MUNICIPAL DE UAUÁ

ESTADO DA BAHIA

TÍTULO Nº0034/2024

### RECONHECIMENTO DE DOMÍNIO PARTICULAR

O Chefe do Poder Executivo Municipal, Marcos Henrique Lobo Rosa, tendo em vista os dispositivos legais da Lei Municipal nº 651/2022, da Lei Federal nº 13.465/2017 e considerando o que consta do Processo Administrativo de Regularização Fundiária Urbana Nº 0034/2024, APROVA a regularização fundiária descrita, classificada na modalidade REURB-E, e OUTORGA a **ROSA CARDOSO DOS SANTOS**, brasileira, maior, capaz, solteira, lavradora, RG nº 14.855.121-15 SSP/BA, inscrita no CPF sob o nº 267.018.938-56, residente na Rua Novo Horizonte, nº 260, Centro, município de Uauá, estado da Bahia, a PROPRIEDADE, por meio da Legitimação Fundiária, da unidade imobiliária localizada na Rua Novo Horizonte, nº 260, Centro, nesta cidade de Uauá, estado da Bahia, inscrita no Cadastro Imobiliário Municipal sob o nº 01.01.034.0260.001 e área total de 216,00 m<sup>2</sup> (duzentos e dezesseis metros quadrados), sendo 9,00 m (nove metros) de frente; 9,00 m (nove metros) de fundo; 24,00 m (vinte e quatro metros) na lateral direita; e 24,00 m (vinte e quatro metros) na lateral esquerda; no valor de R\$ 46.127,00 (quarenta e seis mil e cento e vinte e sete reais); com coordenadas geodésicas: Latitude: 9°50'29,00" S e Longitude: 39°28'48,45" W; com limites e confrontações seguintes: lateral direita: imóvel localizado na Rua Novo Horizonte, s/n, Centro, inscrito no Cadastro Imobiliário Municipal sob o nº 01.01.034.0280.001, de posse de José Francisco Neto; lateral esquerda: imóvel localizado na Rua Novo Horizonte, s/n, Centro, não inscrito no Cadastro Imobiliário Municipal, de posse de David Ariel Santos da Silva; imóvel localizado na Rua Novo Horizonte, s/n, Centro, não inscrito no Cadastro Imobiliário Municipal, de posse de José Raimundo Alcântara Varjão; imóvel localizado na Rua Novo Horizonte, s/n, Centro, não inscrito no Cadastro Imobiliário Municipal, de posse de Vanilda Ferreira Silva; fundo: imóvel localizado na Trav. Josafá Damasceno, s/n, Centro, não inscrito no Cadastro Imobiliário Municipal, de posse de José Raimundo Gomes Damasceno; e frente: via pública – Rua Novo Horizonte. O imóvel constante do presente Processo será desmembrado da Matrícula nº 551, as fls.76 do Livro 02, do Cartório de Registro de Imóveis desta Comarca de Uauá, Bahia. Este documento entra em vigor na data da sua publicação, revogando-se disposições em contrário.

GABINETE DO PREFEITO MUNICIPAL DE UAUÁ, 16 de outubro de 2024.

  
Marcos Henrique Lobo Rosa  
PREFEITO MUNICIPAL

Código de segurança: {C103D2B5-DA94-4BAE-8B46-7037E2B8C8CE}



# Prefeitura Municipal de Uauá

## MEMORIAL DESCRITIVO

**IMÓVEL:** RUA NOVO HORIZONET, N°260, CENTRO, INSCRIÇÃO IMOBILIÁRIA- 01.01.034.0260.001  
**PROPRIETÁRIO(A):** ROSA CARDOSO DOS SANTOS **CPF:** 267.018.938-56  
**MUNICÍPIO:** UAUÁ-BA  
**ÁREA(m²):** 216,00 **PERÍMETRO (m):** 66

### LIMITES E CONFRONTAÇÕES

**NORTE:** POSSE DE JOSÉ FRANCISCO NETO, CPF 164.781.935-00, RUA NOVO HORIZONTE, CENTRO, UAUÁ-BA, INSCRIÇÃO IMOBILIÁRIA 01.01.034.0280.001

**SUL:** POSSE DE DAVID ARIEL SANTOS DA SILVA, CPF: 085.206.695-30, RUA NOVO HORIZONTE, S/N°, CENTRO UAUÁ-BA, SEM INSCRIÇÃO IMOBILIÁRIA/ POSSE DE JOSÉ RAIMUNDO ALCÂNTARA VARJÃO, CPF 114.943.875-49, RUA NOVO HORIZONTE, S/N°, CENTRO UAUÁ-BA, SEM INSCRIÇÃO IMOBILIÁRIA/ POSSE DE VANILDA FERREIRA SILVA CPF 620.022.105-78 RUA NOVO HORIZONTE, S/N°, CENTRO UAUÁ-BA, SEM INSCRIÇÃO IMOBILIÁRIA

**LESTE:** POSSE DE JOSÉ RAIMUNDO GOMES DAMASCENO, CPF: 616.708.638-91 TRAVESSA JOSAFÁ DAMASCENO, S/N°, CENTRO UAUÁ-BA, INSCRIÇÃO IMOBILIÁRIA 01.01.034.0201.001

**OESTE:** RUA NOVO HORIZONTE, CENTRO, UAUÁ-BA

### DESCRIÇÃO DO PERÍMETRO

Inicia-se a descrição deste perímetro no vértice **P01**, de coordenadas geográficas 9°50'29.00" S 39°28'48.45" W e UTM **N 8.912.085,97m** e **E 447.353,94m**; deste segue confrontando com POSSE DE JOSÉ RAIMUNDO GOMES DAMASCENO, CPF 616.708.638-91, TRAVESSA JOSAFÁ DAMASCENO, CENTRO, UAUÁ-BA, INSCRIÇÃO IMOBILIÁRIA 01.01.034.0201.001 no quadrante Nordeste, com azimute de 138°18'14,65" por uma distância de 9,00m até o vértice **P02**

**P02**, de coordenadas geográficas 9°50'29.23" S 39°28'48.27" W e UTM **N 8.912.079,25m** e **E 447.359,92m**; deste segue confrontando com posse de David Ariel Santos Da Silva, CPF: 085.206.695-30, rua novo horizonte, s/n°, centro Uauá-Ba, sem inscrição imobiliária/ posse de José Raimundo Alcântara Varjão, CPF 114.943.875-49, rua novo horizonte, s/n°, centro Uauá-Ba, sem inscrição imobiliária/ posse de Vanilda Ferreira Silva CPF 620.022.105-78 rua novo horizonte, s/n°, centro Uauá-Ba, sem inscrição imobiliária no quadrante Sudeste, com azimute de 232°35'31,74" por uma distância de 24,00m até o vértice **P03**

**P03**, de coordenadas geográficas 9°50'29.71" S 39°28'48.88" W e UTM **N 8.912.064,67m** e **E 447.340,86m**; deste segue confrontando com RUA NOVO HORIZONTE, CENTRO, UAUÁ-BA no quadrante Sudoeste, com azimute de 318°18'12,88" por uma distância de 9,00m até o vértice **P04**

**P04**, de coordenadas geográficas 9°50'29.48" S 39°28'49.07" W e UTM **N 8.912.071,39m** e **E 447.334,87m**; deste segue confrontando com POSSE DE JOSÉ FRANCISCO NETO, CPF 164.781.935-00, RUA NOVO HORIZONTE, CENTRO, UAUÁ-BA, INSCRIÇÃO IMOBILIÁRIA 01.01.034.0280.001 no quadrante Noroeste, com azimute 52°35'22,89" por uma distância de 24,00m até o vertice **P01**, ponto inicial da descrição deste perímetro, fechando assim o perímetro do polígono acima descrito com uma área superficial de 216.00m².

Todas as coordenadas aqui descritas estão georreferenciadas ao Sistema Geodésico Brasileiro e encontram-se representadas no Sistema UTM, referenciadas ao Meridiano Central nº 39 WGr, tendo como Datum o SIRGAS2000. Todos os azimutes e distâncias, área e perímetro foram calculados no plano de projeção UTM.

UAUÁ-BA, 11/09/2024

*José Davi D C França*  
**JOSÉ DAVI DAMASCENO CARDOSO FRANÇA**  
 ENGENHEIRO CIVIL - CREA:  
 UAUÁ-BA Nº 092063643-0

# Prefeitura Municipal de Uauá



**QUADROS DE COORDENADAS**

LADOS Vértices Vértices	AZIMUTES	DISTANCIA (m)	COORDENADAS (UTM)		COORDENADAS (GEOGRAFICAS)	
			N (metros)	E (metros)	Latitude	Longitude
P01 P02	141°43'26,51"	9,00	8.912.086,40	447.354,61	9°50'29,00" S	39°28'48,45" W
P02 P03	231°43'26,51"	24,00	8.912.079,34	447.360,18	9°50'29,23" S	39°28'48,27" W
P03 P04	321°43'26,51"	9,00	8.912.064,47	447.341,14	9°50'29,71" S	39°28'48,88" W
P04 P01	51°43'26,51"	24,00	8.912.071,54	447.335,77	9°50'29,48" S	39°28'49,07" W

<b>DESCRIÇÃO:</b> LOTE URBANO - IM: 01.01.034.0260.001		<b>ÁREA TOTAL:</b> 216 m²	<b>DATA:</b> 03/10/2024
<b>LOCALIZAÇÃO:</b> RUA NOVO HORIZONTE N° 260- CENTRO- UAUÁ - BAHIA		<b>C.P.F.:</b> 267.018.938-56	<b>PERIMETRO:</b> 66,00 m
<b>TÉCNICO RESPONSÁVEL:</b> <b>JOSÉ DAVI DAMASCENO CARDOSO FRANÇA</b> ENGENHEIRO CIVIL - CREA:052063643-0		<b>DATUM:</b> SIRGAS2000	<b>ZONA:</b> 24 L
ROSA CARDOSO DOS SANTOS PROPRIETÁRIO		<b>MERIDIANO:</b> 39 ° W	<b>FOLHA:</b> 01 / 01
		<b>COORDENADAS GEOGRAFICAS:</b> LATITUDE: 9°50'29.00"S LONGITUDE: 39°28'48.45"W	

# Prefeitura Municipal de Uauá



## PREFEITURA MUNICIPAL DE UAUÁ

ESTADO DA BAHIA

TÍTULO Nº0079/2024

### RECONHECIMENTO DE DOMÍNIO PARTICULAR

O Chefe do Poder Executivo Municipal, Marcos Henrique Lobo Rosa, tendo em vista os dispositivos legais da Lei Municipal nº 651/2022, da Lei Federal nº 13.465/2017 e considerando o que consta do Processo Administrativo de Regularização Fundiária Urbana Nº 0079/2024, APROVA a regularização fundiária descrita, classificada na modalidade REURB-E, e OUTORGA a **MARIA LÚCIA FERREIRA CARDOSO DE OLIVEIRA**, brasileira, maior, capaz, viúva, aposentada, RG nº 382329872 SSP/BA, inscrita no CPF sob o nº 393.262.505-63, residente na Rua Olímpio José Rodrigues, nº 152, Centro, município de Uauá, estado da Bahia, a PROPRIEDADE, por meio da Legitimação Fundiária, da unidade imobiliária localizada na Rua Brandina Gonçalves da Silva, nº 613, Centro, nesta cidade de Uauá, estado da Bahia, inscrita no Cadastro Imobiliário Municipal sob o nº 01.02.027.0185.001 e área total de 188,50 m<sup>2</sup> (cento e oitenta e oito metros e cinquenta centímetros quadrados), sendo 9,60 m (nove metros e sessenta centímetros) de frente; 6,90 m (seis metros e noventa centímetros) de fundo; 22,00 m (vinte e dois metros) na lateral direita; e 22,00 m (vinte e dois metros) na lateral esquerda; no valor de R\$ 48.148,00 (quarenta e oito mil e cento e quarenta e oito reais); com coordenadas geodésicas: Latitude: 9°50'23.14" S e Longitude: 39°28'42.08" W; com limites e confrontações seguintes: lateral direita: imóvel localizado na Rua Brandina Gonçalves da Silva, s/n, Centro, não inscrito no Cadastro Imobiliário Municipal, posse de Manoel Pereira de Souza; lateral esquerda: imóvel localizado na Rua Paulo Almeida Machado, s/n, Centro, não inscrito no Cadastro Imobiliário Municipal, de posse de Adelize Moura da Costa e imóvel localizado na Rua Brandina Gonçalves da Silva, s/n, Centro, não inscrito no Cadastro Imobiliário Municipal, de posse de Deilson Gomes Romão; frente: via pública - Rua Brandina Gonçalves Da Silva; e fundo: imóvel localizado na Rua Paulo Almeida Machado, s/n, Centro, não inscrito no Cadastro Imobiliário Municipal, de posse de Adelize Moura da Costa. O imóvel constante do presente Processo será desmembrado da Matrícula nº 551, as fls.76 do Livro 02, do Cartório de Registro de Imóveis desta Comarca de Uauá, Bahia.

GABINETE DO PREFEITO MUNICIPAL DE UAUÁ, 07 de outubro de 2024.

  
Marcos Henrique Lobo Rosa  
PREFEITO MUNICIPAL

Código de segurança: {3A2C852D-1359-4D09-8FAA-853595D24749}

# Prefeitura Municipal de Uauá

## MEMORIAL DESCRITIVO

**IMÓVEL:** RUA BRANDINA GONÇALVES DA SILVA  
**PROPRIETÁRIO(A):** MARIA LUCIA FERREIRA CARDOSO DE OLIVEIRA **CPF:** 393.262.595-63  
**INSCRIÇÃO IMOBILIÁRIA:** 01.02.027.0185.001 **MUNICÍPIO:** UAUÁ-BA  
**ÁREA(m²):** 188,50 **PERÍMETRO (m):** 60,50

### LIMITES E CONFRONTAÇÕES

**FUNDO:** imóvel localizado na Rua Paulo Almeida Machado, S/N, Centro, sem inscrição imobiliária de posse de Adelice Moura da Costa

**ESQUERDA:** imóvel localizado na Rua Paulo Almeida Machado, S/N, Centro, sem inscrição imobiliária de posse de Adelice Moura da Costa;

imóvel localizado na Rua Brandina Gonçalves da Silva, S/N, Centro, sem inscrição imobiliária de posse de Deilson Gomes Romão}, RUA BRANDINA GONÇALVES DA SILVA

**FRENTE:** RUA BRANDINA GONÇALVES DA SILVA

**DIREITA:** imóvel localizado na Rua Brandina Gonçalves da Silva, S/N, Centro, sem inscrição imobiliária de posse de Manoel Pereira de Souza}

### DESCRIÇÃO DO PERÍMETRO

Inicia-se a descrição deste perímetro no vértice **P01**, de coordenadas geográficas 9°50'23.14" S 39°28'42.08" W e UTM **N 8.912.266,72m** e **E 447.548,24m**; deste segue confrontando com imóvel localizado na Rua Paulo Almeida Machado, S/N, Centro, sem inscrição imobiliária de posse de Adelice Moura da Costa no quadrante Nordeste, com azimute de 102°15'50,54" por uma distância de 6,90m até o vértice **P02**

**P02**, de coordenadas geográficas 9°50'23.18" S 39°28'41.86" W e UTM **N 8.912.265,25m** e **E 447.554,99m**; deste segue confrontando com imóvel localizado na Rua Paulo Almeida Machado, S/N, Centro, sem inscrição imobiliária de posse de Adelice Moura da Costa no quadrante Sudeste, com azimute de 192°15'50,54" por uma distância de 9,80m até o vértice **P03**

**P03**, de coordenadas geográficas 9°50'23.50" S 39°28'41.93" W e UTM **N 8.912.255,67m** e **E 447.552,90m**; deste segue confrontando com imóvel localizado na Rua Paulo Almeida Machado, S/N, Centro, sem inscrição imobiliária de posse de Adelice Moura da Costa no quadrante Nordeste, com azimute de 102°36'35,96" por uma distância de 2,70m até o vértice **P04**

**P04**, de coordenadas geográficas 9°50'23.51" S 39°28'41.85" W e UTM **N 8.912.255,09m** e **E 447.555,48m**; deste segue confrontando com imóvel localizado na Rua Brandina Gonçalves da Silva, S/N, Centro, sem inscrição imobiliária de posse de Deilson Gomes Romão no quadrante Sudeste, com azimute de 192°36'35,96" por uma distância de 12,20m até o vértice **P05**

**P05**, de coordenadas geográficas 9°50'23.90" S 39°28'41.93" W e UTM **N 8.912.243,20m** e **E 447.552,82m**; deste segue confrontando com RUA BRANDINA GONÇALVES DA SILVA no quadrante Sudoeste, com azimute de 282°18'23,87" por uma distância de 9,60m até o vértice **P06**

**P06**, de coordenadas geográficas 9°50'23.83" S 39°28'42.24" W e UTM **N 8.912.245,25m** e **E 447.543,44m**; deste segue confrontando com imóvel localizado na Rua Brandina Gonçalves da Silva, S/N, Centro, sem inscrição imobiliária de posse de Manoel Pereira de Souza no quadrante Noroeste, com azimute 12°36'58,86" por uma distância de 22,00m até o vértice **P01**, ponto inicial da descrição deste perímetro, fechando assim o perímetro do polígono acima descrito com uma área superficial de 188.50m².

Todas as coordenadas aqui descritas estão georreferenciadas ao Sistema Geodésico Brasileiro e encontram-se representadas no Sistema UTM, referenciadas ao Meridiano Central nº 39 WGr, tendo como Datum o SIRGAS2000. Todos os azimutes e distâncias, área e perímetro foram calculados no plano de projeção UTM.

UAUÁ-BA, 02/08/2024

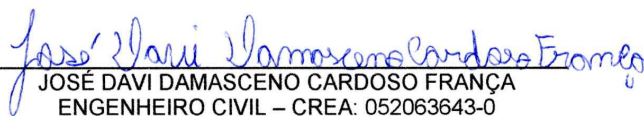
  
JOSÉ DAVI DAMASCENO CARDOSO FRANÇA  
ENGENHEIRO CIVIL – CREA: 052063643-0

# Prefeitura Municipal de Uauá

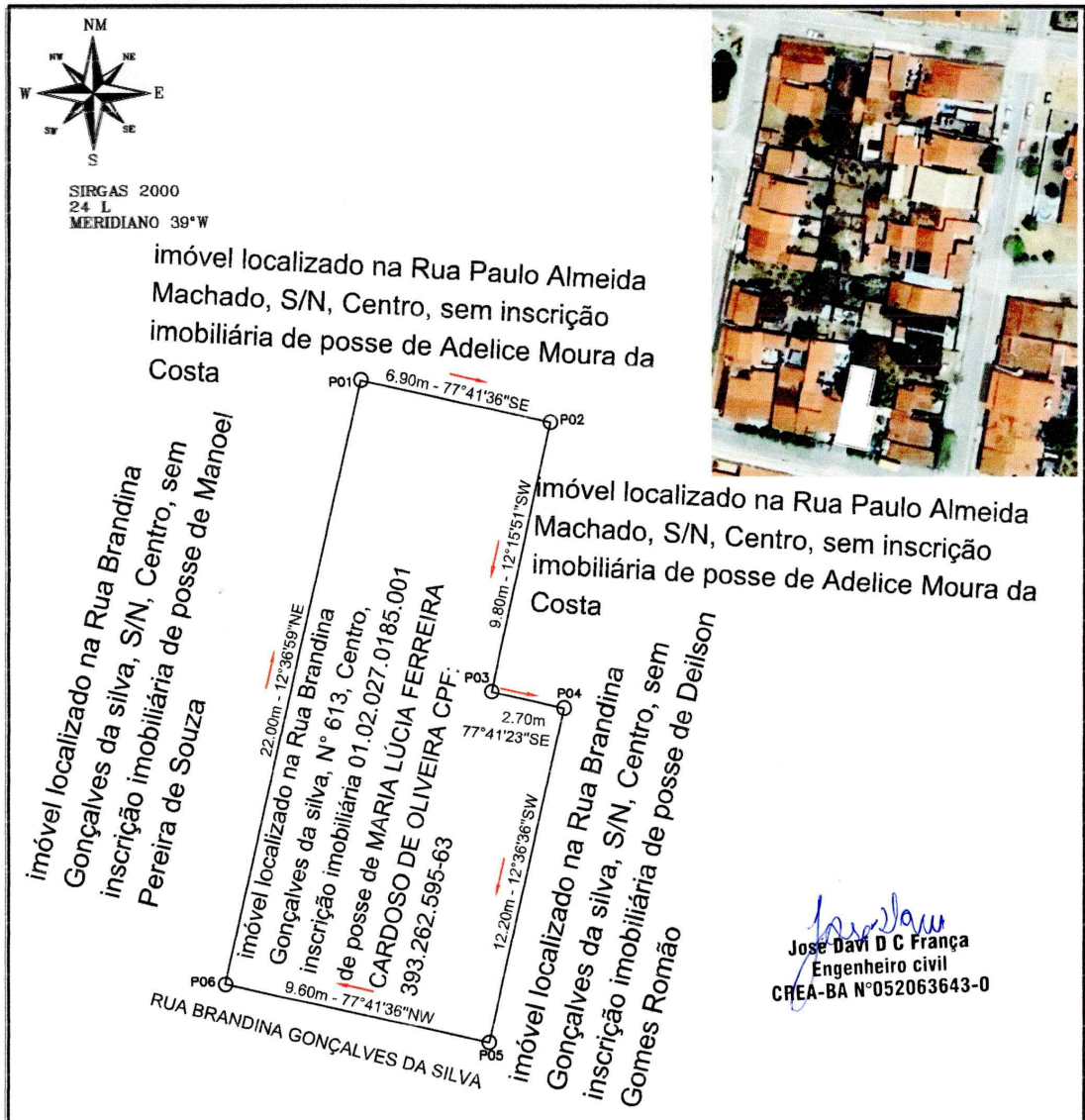

**QUADROS DE COORDENADAS**

LADOS	Vértices	Vértices	AZIMUTES	DISTANCIA (m)	COORDENADAS (UTM)		COORDENADAS (GEOGRAFICAS)	
					N (metros)	E (metros)	Latitude	Longitude
P01 P02	P01	P02	102°15'50,54"	6,90	8.912.266,72	447.548,24	9°50'23,14" S	39°28'42,08" W
P02 P03	P02	P03	192°15'50,54"	9,80	8.912.265,25	447.554,99	9°50'23,18" S	39°28'41,86" W
P03 P04	P03	P04	102°36'35,96"	2,70	8.912.255,67	447.552,90	9°50'23,50" S	39°28'41,93" W
P04 P05	P04	P05	192°36'35,96"	12,20	8.912.255,09	447.555,48	9°50'23,51" S	39°28'41,85" W
P05 P06	P05	P06	282°18'23,87"	9,60	8.912.243,20	447.552,82	9°50'23,90" S	39°28'41,93" W
P06 P01	P06	P01	12°36'58,86"	22,00	8.912.245,25	447.543,44	9°50'23,83" S	39°28'42,24" W

<b>DESCRIÇÃO:</b> LOTE URBANO - IM: 01.02.027.0185.001		<b>ÁREA TOTAL:</b> 188.5 m <sup>2</sup>	<b>DATA:</b> 02/08/2024
<b>LOCALIZAÇÃO:</b> RUA BRANDINA GONÇALVES DA SILVA N°613- CENTRO UAUÁ - BAHIA		<b>C.P.F.:</b> 393.262.505-63	<b>PERIMETRO:</b> 60.5 m
<b>TÉCNICO RESPONSÁVEL:</b> <b>JOSÉ DAVI DAMASCENO CARDOSO FRANÇA</b> ENGENHEIRO CIVIL - CREA:052063643-0		<b>DATUM:</b> SIRGAS2000	<b>ZONA:</b> 24 L
MARÍA LUCIA FERREIRA CARDOSO DE OLIVEIRA PROPRIETÁRIO		<b>MERIDIANO:</b> 39 ° W	<b>FOLHA:</b> 01 / 01
		<b>COORDENADAS GEOGRAFICAS:</b> LATITUDE: 9°50'23,14"S LONGITUDE: 39°28'42,08"W	

A4 (210x297)

# Prefeitura Municipal de Uauá



## PREFEITURA MUNICIPAL DE UAUÁ

ESTADO DA BAHIA

**TÍTULO Nº0080/2024**

### **RECONHECIMENTO DE DOMÍNIO PARTICULAR**

O Chefe do Poder Executivo Municipal, Marcos Henrique Lobo Rosa, tendo em vista os dispositivos legais da Lei Municipal nº 651/2022, da Lei Federal nº 13.465/2017 e considerando o que consta do Processo Administrativo de Regularização Fundiária Urbana Nº 0080/2024, APROVA a regularização fundiária descrita, classificada na modalidade REURB-E, e OUTORGA a **AGEMARIO GOMES BARBOSA**, brasileiro, maior, capaz, casado, autônomo, RG nº 32664002 SSP/SP, inscrito no CPF sob o nº 639.088.675-68, residente na Rua Monte Alegre, s/n, Alto do Conselheiro, município de Uauá, estado da Bahia, a PROPRIEDADE, por meio da Legitimação Fundiária, da unidade imobiliária localizada na Av. João Borges de Sá, nº 81, Malaquias, nesta cidade de Uauá, estado da Bahia, inscrita no Cadastro Imobiliário Municipal sob nº 01.05.005.0081.001 e área total de 200,00 m<sup>2</sup> (duzentos metros quadrados), sendo 10,00 m (dez metros) de frente; 10,00 m (dez metros) de fundo; 20,00 m (vinte metros) na lateral direita; e 20,00 m (vinte metros) na lateral esquerda; no valor de R\$ 18.304,00 (dezoito mil e trezentos e quatro reais); com coordenadas geodésicas: Latitude: 9°50'08.83" S e Longitude: 39°29'24.20" W; com limites e confrontações seguintes: lateral direita: imóvel localizado na Av. João Borges de Sá, s/n, Malaquias, não inscrito no Cadastro Imobiliário Municipal, de posse de Luzibete Gonçalves Da Silva; lateral esquerda: imóvel localizado na Av. João Borges de Sá, s/n, Malaquias, não inscrito no Cadastro Imobiliário Municipal, de posse de Luzibete Gonçalves Da Silva; frente: via pública – Av. João Borges de Sá; e fundo: imóvel localizado na Rua Projetada, s/n, Malaquias, não inscrito no Cadastro Imobiliário Municipal, de posse de Luzibete Gonçalves Da Silva. O imóvel constante do presente Processo será desmembrado da Matrícula nº 551, as fls.76 do Livro 02, do Cartório de Registro de Imóveis desta Comarca de Uauá, Bahia.

GABINETE DO PREFEITO MUNICIPAL DE UAUÁ, 14 de outubro de 2024.

  
\_\_\_\_\_  
**Marcos Henrique Lobo Rosa**  
PREFEITO MUNICIPAL

Código de segurança: {15851B15-C700-448E-955C-B96CB1DE7ED4}

# Prefeitura Municipal de Uauá

## MEMORIAL DESCRITIVO

**IMÓVEL:** AV JOÃO BORGES DE SÁ, N°81, MALAQUIAS  
**PROPRIETÁRIO(A):** AGEMARIO GOMES BARBOSA **CPF:** 639.088.675-68  
**INSCRIÇÃO IMOBILIÁRIA:** 01.05.005.0081.001 **MUNICÍPIO:** UAUÁ-BA  
**ÁREA(m²):** 200 **PERÍMETRO (m):** 60

### LIMITES E CONFRONTAÇÕES

**FUNDO:** móvel localizado na Rua Projetada, S/N°, Malaquias, sem inscrição imobiliária de posse de LUZIBETE GONCALVES DA SILVA CPF: 019.567.385-92

**DIREITA:** imóvel localizado na AV João Borges de Sá, S/N°, Malaquias, sem inscrição imobiliária de posse de LUZIBETE GONCALVES DA SILVA CPF: 019.567.385-92

**FRENTE:** AV JOÃO BORGES DE SÁ

**ESQUERDA:** imóvel localizado na AV João Borges de Sá, S/N°, Malaquias, sem inscrição imobiliária de posse de LUZIBETE GONCALVES DA SILVA CPF: 019.567.385-92

### DESCRIÇÃO DO PERÍMETRO

Inicia-se a descrição deste perímetro no vértice **P01**, de coordenadas geográficas 9°50'08.83" S 39°29'24.20" W e UTM **N 8.912.704,22m** e **E 446.264,81m**; deste segue confrontando com móvel localizado na Rua Projetada, S/N°, Malaquias, sem inscrição imobiliária de posse de LUZIBETE GONCALVES DA SILVA CPF: 019.567.385-92 no quadrante Nordeste, com azimute de 118°16'32,68" por uma distância de 10,00m até o vértice **P02**

**P02**, de coordenadas geográficas 9°50'08.99" S 39°29'23.91" W e UTM **N 8.912.699,48m** e **E 446.273,62m**; deste segue confrontando com imóvel localizado na AV João Borges de Sá, S/N°, Malaquias, sem inscrição imobiliária de posse de LUZIBETE GONCALVES DA SILVA CPF: 019.567.385-92 no quadrante Sudeste, com azimute de 203°47'29,61" por uma distância de 20,00m até o vértice **P03**

**P03**, de coordenadas geográficas 9°50'09.58" S 39°29'24.17" W e UTM **N 8.912.681,18m** e **E 446.265,56m**; deste segue confrontando com AV JOÃO BORGES DE SÁ no quadrante Sudoeste, com azimute de 298°16'39,33" por uma distância de 10,00m até o vértice **P04**

**P04**, de coordenadas geográficas 9°50'09.43" S 39°29'24.46" W e UTM **N 8.912.685,92m** e **E 446.256,75m**; deste segue confrontando com imóvel localizado na AV João Borges de Sá, S/N°, Malaquias, sem inscrição imobiliária de posse de LUZIBETE GONCALVES DA SILVA CPF: 019.567.385-92 no quadrante Noroeste, com azimute 23°46'47,16" por uma distância de 20,00m até o vértice **P01**, ponto inicial da descrição deste perímetro, fechando assim o perímetro do polígono acima descrito com uma área superficial de 200.00m².

Todas as coordenadas aqui descritas estão georreferenciadas ao Sistema Geodésico Brasileiro e encontram-se representadas no Sistema UTM, referenciadas ao Meridiano Central nº 39 WGr, tendo como Datum o SIRGAS2000. Todos os azimutes e distâncias, área e perímetro foram calculados no plano de projeção UTM.

UAUÁ-BA, 10/08/2024

*\*Agemario Gomes Barbosa*  
\_\_\_\_\_  
AGEMARIO GOMES BARBOSA **CPF:** 639.088.675-68

*José Davi Damasceno Cardoso França*  
\_\_\_\_\_  
JOSÉ DAVI DAMASCENO CARDOSO FRANÇA  
ENGENHEIRO CIVIL – CREA: 052063643-0

# Prefeitura Municipal de Uauá

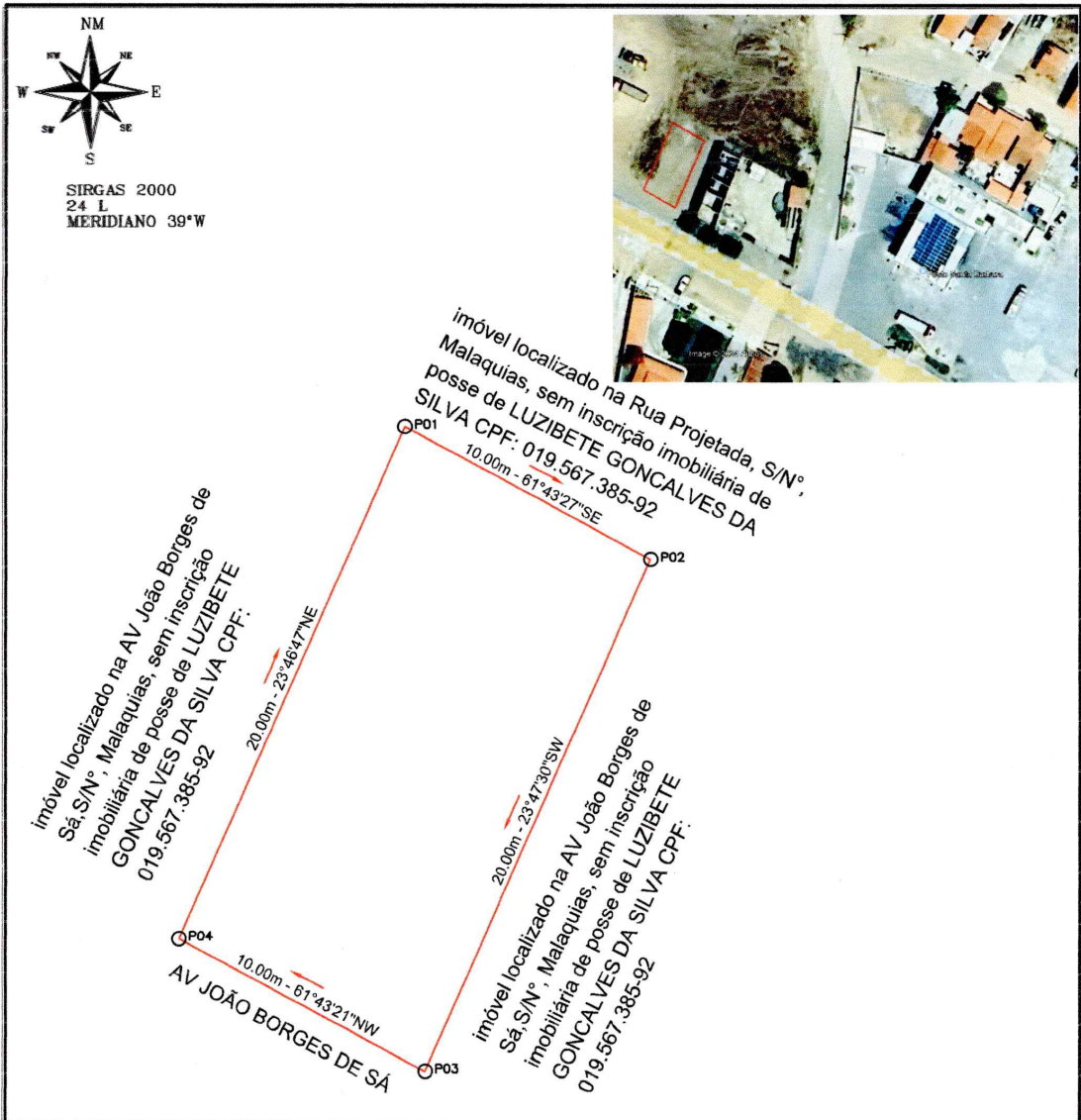

QUADROS DE COORDENADAS

LADOS Vértices Vértices	AZIMUTES	DISTANCIA (m)	COORDENADAS (UTM)		COORDENADAS (GEOGRAFICAS)	
			N (metros)	E (metros)	Latitude	Longitude
P01 P02	118°16'32,68"	10,00	8.912.704,22	446.264,81	9°50'08,83" S	39°29'24,20" W
P02 P03	203°47'29,61"	20,00	8.912.699,48	446.273,62	9°50'08,99" S	39°29'23,91" W
P03 P04	298°16'39,33"	10,00	8.912.681,18	446.265,56	9°50'09,58" S	39°29'24,17" W
P04 P01	23°46'47,16"	20,00	8.912.685,92	446.256,75	9°50'09,43" S	39°29'24,46" W

<b>DESCRIÇÃO:</b> LOTE URBANO - IM: 01.05.005.0081.001		<b>ÁREA TOTAL:</b> 200 m <sup>2</sup>	<b>DATA:</b> 10/08/2024
<b>LOCALIZAÇÃO:</b> AV JOÃO BORGES DE SÁ, N°81, MALAQUIAS UAUÁ - BAHIA		<b>C.P.F.:</b> 639.088.675-68	<b>PERIMETRO:</b> 60 m
<b>TÉCNICO RESPONSÁVEL:</b> <b>JOSÉ DAVI DAMASCENO CARDOSO FRANÇA</b> ENGENHEIRO CIVIL - CREA:052063643-0		<b>DATUM:</b> SIRGAS2000	<b>ZONA:</b> 24 L
_____ AGEMARIO GOMES BARBOSA PROPRIETÁRIO		<b>MERIDIANO:</b> 39 ° W	<b>FOLHA:</b> 01 / 01
		<b>COORDENADAS GEOGRAFICAS:</b> LATITUDE: 9°50'08.83"S LONGITUDE: 39°29'24.20"W	

M4 (210x297)



# Prefeitura Municipal de Uauá



## PREFEITURA MUNICIPAL DE UAUÁ

ESTADO DA BAHIA

**TÍTULO Nº0083/2024**

### **RECONHECIMENTO DE DOMÍNIO PARTICULAR**

O Chefe do Poder Executivo Municipal, Marcos Henrique Lobo Rosa, tendo em vista os dispositivos legais da Lei Municipal nº 651/2022, da Lei Federal nº 13.465/2017 e considerando o que consta do Processo Administrativo de Regularização Fundiária Urbana Nº 0083/2024, **APROVA** a regularização fundiária descrita, classificada na modalidade REURB-E, e **OUTORGA** a **ALAINY GONÇALVES DE MORAIS**, brasileira, maior, capaz, divorciada, professora, RG nº 9755658000 SSP/BA, inscrita no CPF sob o nº 984.107.175-49, residente na Rua Monte Alegre, nº 564, Alto do Conselheiro, município de Uauá, estado da Bahia, a **PROPRIEDADE**, por meio da Legitimação Fundiária, da unidade imobiliária localizada na **Rua B, nº 136, Loteamento ASB, Quadra A, Lotes 33-34, Bairro Alto Do Conselheiro**, nesta cidade de Uauá, estado da Bahia, inscrita no Cadastro Imobiliário Municipal sob o nº **01.04.048.0136.001** e área total de 278,70 m<sup>2</sup> (duzentos e setenta e oito metros e setenta centímetros quadrados), sendo 13,85 m (treze metros e oitenta e cinco centímetros) de frente; 14,02 m (quatorze metros e dois centímetros) de fundo; 20,00 m (vinte metros) na lateral direita; e 20,00 m (vinte metros) na lateral esquerda; no valor de R\$ 19.839,00 (dezenove mil e oitocentos e trinta e nove reais); com coordenadas geodésicas: Latitude: 9°50'28,552" S e Longitude: 39°29'22,361" W; com limites e confrontações seguintes: lateral direita: Imóvel com Inscrição Imobiliária Municipal nº 01.04.048.0184.001, localizado na Rua B, nº 184, Loteamento ASB, Quadra A, Lotes 35-36-37, Alto do Conselheiro, de posse Alainy Gonçalves de Moraes; lateral esquerda: Imóvel sem Inscrição Imobiliária Municipal, localizado na Rua B, s/n, Loteamento ASB, Quadra A, Lote 32, Alto do Conselheiro, de posse Heloisa Ferreira Damasceno Oliveira; frente: via pública - Rua B; e fundo: Imóvel com Inscrição Imobiliária Municipal nº 01.04.048.0024.001, localizado na Rua Monte Alegre, s/n, Loteamento ASB, Quadra A, Lote 15, Alto do Conselheiro, de posse Cristine Andrade Guimarães; e Imóvel com Inscrição Imobiliária Municipal nº 01.04.048.0032.001, localizado na Rua Monte Alegre, nº 580, Loteamento ASB, Quadra A, Lote 14, Alto do Conselheiro, de posse Maria de Lourdes Guimarães Cardoso. O imóvel constante do presente Processo será desmembrado da Matrícula nº 551, as fls.76 do Livro 02, do Cartório de Registro de Imóveis desta Comarca de Uauá, Bahia.

GABINETE DO PREFEITO MUNICIPAL DE UAUÁ, 18 de outubro de 2024.

**Marcos Henrique Lobo Rosa**  
PREFEITO MUNICIPAL

Código de segurança: {10FC8FB0-7E7E-439A-BD9D-B8F691FBCBAA}

# Prefeitura Municipal de Uauá



ENGENHEIRO CIVIL

## REGULARIZAÇÃO FUNDIÁRIA

REFERENTE AO IMÓVEL LANÇADO NO CADASTRO IMOBILIÁRIO MUNICIPAL SOB N°:  
01.04.048.0136.001

PROPRIETÁRIO: ALAINY GONÇALVES DE MORAIS      DISTRITO: ZONA URBANA  
PROPRIEDADE: TERRENO      ÁREA (m<sup>2</sup>): 278,70  
MUNICÍPIO-UF: UAUÁ - BAHIA      PERÍMETRO (m): 67,87  
ENDEREÇO: RUA B, N° 136, LOTEAMENTO ASB, QUADRA A, LOTES 33-34, BAIRRO  
ALTO DO CONSELHEIRO.

Limites e Confrontações de quem da rua olha para o imóvel:

- Frente (Norte): Rua B;
- Direita (Oeste): Imóvel sem Inscrição Imobiliária, localizado na Rua B, s/n, Loteamento ASB, Quadra A, Lote 32, Alto do Conselheiro, de posse Heloisa Ferreira Damasceno Oliveira;
- Esquerda (Leste): Imóvel com Inscrição Imobiliária Municipal n° 01.04.048.0184.001, localizado na Rua B, 184, Loteamento ASB, Quadra A, Lotes 35-36-37, Alto do Conselheiro, de posse Alainy Gonçalves de Moraes;
- Fundo (Sul): Imóvel com Inscrição Imobiliária Municipal n° 01.04.048.0024.001, localizado na Rua Monte Alegre, s/n, Loteamento ASB, Quadra A, Lote 15, Alto do Conselheiro, de posse Cristine Andrade Guimarães e Irmãos;  
Imóvel com Inscrição Imobiliária Municipal n° 01.04.048.0032.001, localizado na Rua Monte Alegre, 580, Loteamento ASB, Quadra A, Lote 14, Alto do Conselheiro, de posse Maria de Lourdes Guimarães Cardoso.

## DESCRIÇÃO DO PERÍMETRO

Um imóvel localizado na Rua B, 136, Quadra A, Lotes 33-34, Alto do Conselheiro, neste Município de Uauá, Estado da Bahia, medindo 13,85m (treze metros e oitenta e cinco centímetros) de frente; 14,02m (catorze metros e dois centímetros) de fundo; 20,00 (vinte metros) da frente ao fundo do lado direito e 20,00 (vinte metros) da frente ao fundo do lado esquerdo.

Partindo do ponto *P1*, definido pelas coordenadas geográficas de Longitude  $39^{\circ}29'22,361''$  Oeste e Latitude  $9^{\circ}50'28,552''$  Sul, e pelas coordenadas planas UTM L 446321,63m e S 8912098,59m; deste segue confrontando ao norte com a Rua B; segue com azimute de  $81^{\circ}58'8''$  por uma distância de  $13,85m$ , chega-se ao marco *P2*, definido pelas coordenadas geográficas de Longitude  $39^{\circ}29'21,911''$  Oeste e Latitude  $9^{\circ}50'28,490''$  Sul, e pelas coordenadas planas UTM L 446335,34m e S 8912100,53m;

**KAIQUE LÔBO**  
ENG. CIVIL  
CREA-BA 051693989-0

 [kaiquelobo.engcivil@gmail.com](mailto:kaiquelobo.engcivil@gmail.com)  
 (74) 9 9986.7567

Praça Praça Belarmino José Rodrigues | S/N | Centro | Uauá-Ba

[www.pmuaua.ba.ipmbrasil.org.br](http://www.pmuaua.ba.ipmbrasil.org.br)

# Prefeitura Municipal de Uauá



deste segue confrontando ao leste com o imóvel com Inscrição Imobiliária Municipal nº 01.04.048.0184.001, localizado na Rua B, 184, Loteamento ASB, Quadra A, Lotes 35-36-37, Alto do Conselheiro, de posse **Alainy Gonçalves de Moraes**; segue com azimute de  $171^{\circ}20'31''$  por uma distância de **20,00m**, chega-se ao marco **P3**, definido pelas coordenadas geográficas de Longitude  $39^{\circ}29'17,689''$  Oeste e Latitude  $9^{\circ}50'25,629''$  Sul, e pelas coordenadas planas UTM L 446338,36m e S 8912080,76m; deste segue confrontando ao sul com o imóvel com Inscrição Imobiliária Municipal nº 01.04.048.0024.001, localizado na Rua Monte Alegre, s/n, Loteamento ASB, Quadra A, Lote 15, Alto do Conselheiro, de posse **Cristine Andrade Guimarães e Irmãos**; segue com azimute de  $261^{\circ}57'54''$  por uma distância de **6,36m**, chega-se ao marco **P4**, definido pelas coordenadas geográficas de Longitude  $39^{\circ}29'22,020''$  Oeste e Latitude  $9^{\circ}50'29,162''$  Sul, e pelas coordenadas planas UTM L 446332,06m e S 8912079,87m; deste segue confrontando ao sul com o imóvel com Inscrição Imobiliária Municipal nº 01.04.048.0032.001, localizado na Rua Monte Alegre, 580, Loteamento ASB, Quadra A, Lote 14, Alto do Conselheiro, de posse **Maria de Lourdes Guimarães Cardoso**; segue com azimute de  $261^{\circ}57'54''$  por uma distância de **7,66m**, chega-se ao marco **P5**, definido pelas coordenadas geográficas de Longitude  $39^{\circ}29'22,269''$  Oeste e Latitude  $9^{\circ}50'29,197''$  Sul, e pelas coordenadas planas UTM L 446324,47m e S 8912078,80m; deste segue confrontando ao oeste com o imóvel sem Inscrição Imobiliária, localizado na Rua B, s/n, Loteamento ASB, Quadra A, Lote 32, Alto do Conselheiro, de posse **Heloisa Ferreira Damasceno Oliveira**; segue com azimute de  $351^{\circ}49'56''$  por uma distância de **20,00m**, chega-se ao marco **P1**, ponto inicial da descrição deste perímetro. Fechando assim o polígono acima descrito com perímetro total de **67,87m** e perfazendo a área de **278,70m<sup>2</sup>**.

Todas as coordenadas aqui descritas estão georreferenciadas ao Sistema Geodésico Brasileiro e encontram-se representadas no Sistema UTM, referenciadas ao meridiano Central 39WGr, tendo como Datum o SIRGAS 2000. Todos os azimutes e distâncias, áreas e perímetros foram calculados no plano UTM.

Uauá, 13/09/2024.

Kaique da Silva Lôbo

Engenheiro Civil  
CREA-BA 0516939890/D

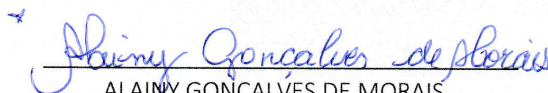

ALAINY GONÇALVES DE MORAIS

CPF: 071.933.125-02

Proprietária

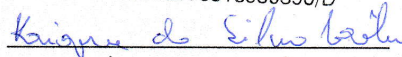

KAIQUE DA SILVA LÔBO

CREA-BA 051693989-0/D

Responsável Técnico

**KAIQUE LÔBO**  
ENG. CIVIL  
CREA-BA 051693989-0

 [kaiquelobo.engcivil@gmail.com](mailto:kaiquelobo.engcivil@gmail.com)  
 (74) 9 9986.7567

# Prefeitura Municipal de Uauá

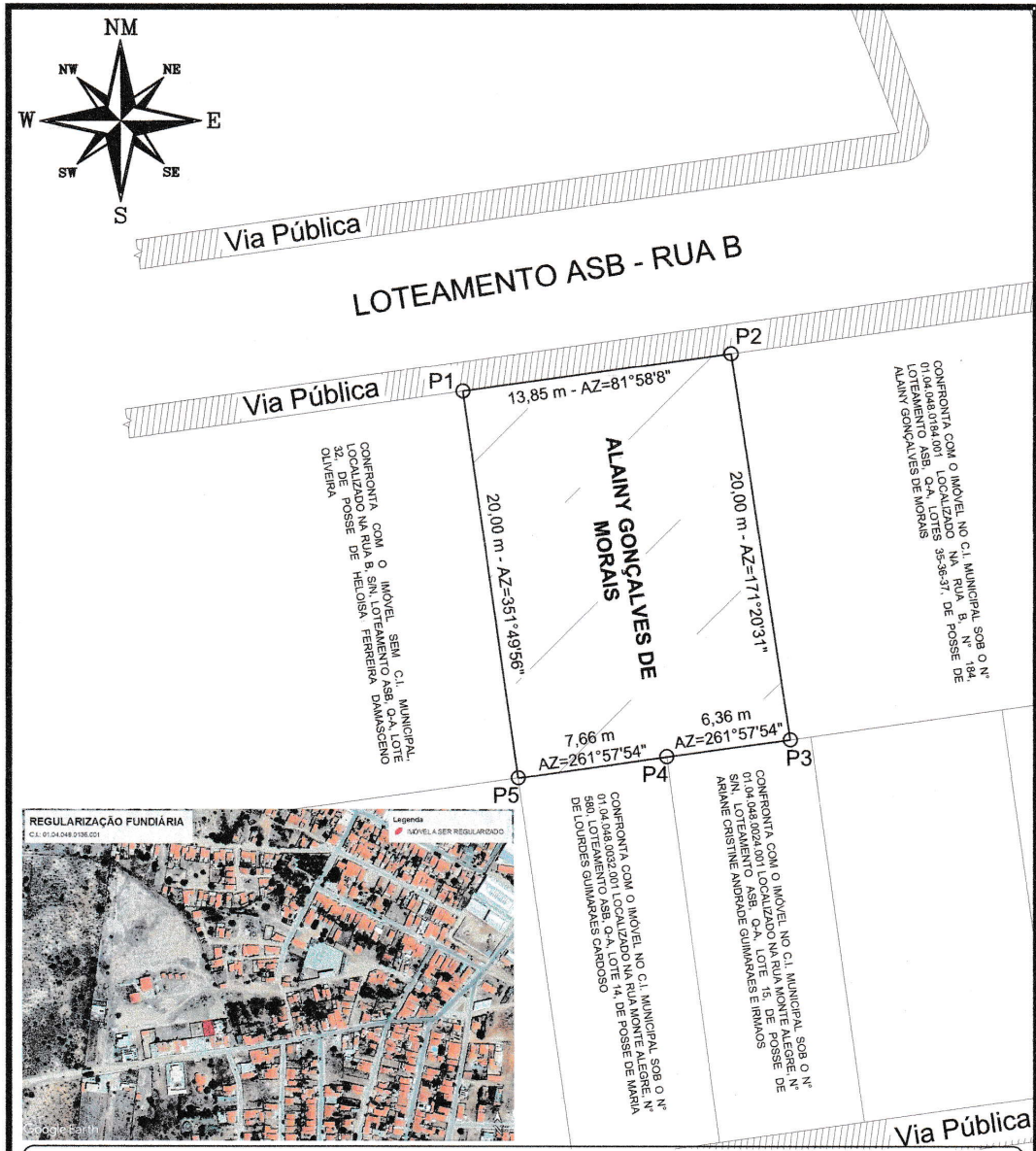

## LEVANTAMENTO PLANIMÉTRICO PARA FINS DE REGULARIZAÇÃO FUNDIÁRIA

VÉRTICES	COORDENADAS GEOGRÁFICAS / PLANAS	DIST. (m)
P1-P2	446321,63m E 8912098,59m S 39°29'22,3611" O 9°50'28,5527" S	13,85
P2-P3	446335,34m E 8912100,53m S 39°29'21,9111" O 9°50'28,4907" S	20,00
P3-P4	446338,36m E 8912080,76m S 39°29'21,8131" O 9°50'29,1331" S	6,36
P4-P5	446332,06m E 8912079,87m S 39°29'22,0201" O 9°50'29,1621" S	7,66
P5-P1	446324,47m E 8912078,80m S 39°29'22,2691" O 9°50'29,1971" S	20,00

DESCRIÇÃO DO IMÓVEL  
 Endereço:  
**RUA B, Nº 136, LOTEAMENTO ASB, QUADRA A, LOTES 33-34, BAIRRO ALTO DO CONSELHEIRO.**  
 Zona: URBANA      Município/UF: UAUÁ - BAHIA      Insc. Imobiliária: 01.04.048.0136.001

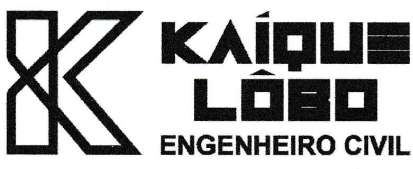

PROPRIETÁRIO  
*\* Alainy Gonçalves de Moraes*  
 ALAINY GONÇALVES DE MORAIS | CPF: 948.107.175-49  
 Responsável Técnico:  
*Kaique da Silva Lobo*  
 Engenheiro Civil  
 CREA-BA 0516939890/D  
 KAIQUE DA SILVA LOBO | CREA-BA 051693989-0/D

ESCALA: 1:300	ÁREAS: 278,70 m²	PERÍMETROS: 67,87 m	ÁREA CONSTRUÍDA: 0,00 m²	DATA: 02/10/2023	FOLHA: A4 01/01
SISTEMA GEODÉSICO: Coordenada: UTM      Datum: SIRGAS2000      M.C -39Wgr      Fuso: 24L					

# Prefeitura Municipal de Uauá



## PREFEITURA MUNICIPAL DE UAUÁ

ESTADO DA BAHIA

TÍTULO Nº0084/2024

### RECONHECIMENTO DE DOMÍNIO PARTICULAR

O Chefe do Poder Executivo Municipal, Marcos Henrique Lobo Rosa, tendo em vista os dispositivos legais da Lei Municipal nº 651/2022, da Lei Federal nº 13.465/2017 e considerando o que consta do Processo Administrativo de Regularização Fundiária Urbana Nº 0084/2024, APROVA a regularização fundiária descrita, classificada na modalidade REURB-E, e OUTORGA a **KAÍQUE DA SILVA LOBO**, brasileiro, maior, capaz, solteiro, engenheiro civil, RG nº 2007598337 SSP/BA, inscrito no CPF sob o nº 064.826.345-24, residente na Praça São João Batista, nº 431, Centro, município de Uauá, estado da Bahia, a PROPRIEDADE, por meio da Legitimação Fundiária, da unidade imobiliária localizada na Rua Manoel Quintino Silveira, nº 428, Da Lagoa, nesta cidade de Uauá, estado da Bahia, inscrita no Cadastro Imobiliário Municipal sob o nº 01.04.044.0428.001 e área total de 135,00 m<sup>2</sup> (cento e trinta e cinco metros quadrados), sendo 5,00 m (cinco metros) de frente; 5,00 m (cinco metros) de fundo; 27,00 m (vinte e sete metros) na lateral direita; e 27,00 m (vinte e sete metros) na lateral esquerda; no valor de R\$ 12.355,00 (doze mil e trezentos e cinquenta e cinco reais); com coordenadas geodésicas: Latitude: 9°50'36,123" S e Longitude: 39°28'36,445" W; com limites e confrontações seguintes: lateral esquerda: Imóvel com Inscrição Imobiliária Municipal nº 01.01.044.0423.001, localizado na Rua Manoel Quintino Silveira, nº 423, Bairro Da Lagoa, de posse de Kaíque da Silva Lôbo; lateral direita: Imóvel sem Inscrição Imobiliária Municipal, localizado na Rua Manoel Quintino Silveira, s/n, Bairro da Lagoa, de posse George da Silva Venâncio; frente: via pública - Rua Manoel Quintino Silveira; e fundo: Imóvel sem Inscrição Imobiliária Municipal, localizado na Rua da Liberdade, s/n, Bairro Da Lagoa, de posse Maria Aparecida Dantas Ribeiro. O imóvel constante do presente Processo será desmembrado da Matrícula nº 551, as fls.76 do Livro 02, do Cartório de Registro de Imóveis desta Comarca de Uauá, Bahia.

GABINETE DO PREFEITO MUNICIPAL DE UAUÁ, 18 de outubro de 2024.

  
Marcos Henrique Lobo Rosa  
PREFEITO MUNICIPAL

Código de segurança: {2A8EA55B-DB28-4269-9B59-84F9C7DEAA43}

# Prefeitura Municipal de Uauá



## REGULARIZAÇÃO FUNDIÁRIA

REFERENTE AO IMÓVEL LANÇADO NO CADASTRO IMOBILIÁRIO MUNICIPAL SOB Nº:  
01.01.044.0428.001

PROPRIETÁRIO:	KAIQUE DA SILVA LÔBO	DISTRITO:	ZONA URBANA
PROPRIEDADE:	TERRENO	ÁREA (m <sup>2</sup> ):	135,00
MUNICÍPIO-UF:	UAUÁ - BAHIA	PERÍMETRO (m):	64,00
ENDEREÇO:	RUA MANOEL QUINTINO SILVEIRA, 428, BAIRRO DA LAGOA.		

Limites e Confrontações de quem da rua olha para o imóvel:

- Frente (Sul): Rua Manoel Quintino Silveira;
- Direita (Leste): Imóvel com Inscrição Imobiliária Municipal nº 01.01.044.0423.001, localizado na Rua Manoel Quintino Silveira, 423, Bairro da Lagoa, de posse de Kaique da Silva Lôbo;
- Esquerda (Oeste): Imóvel sem Inscrição Imobiliária Municipal, localizado na Rua Manoel Quintino Silveira, s/n, Bairro da Lagoa, de posse George da Silva Venâncio;
- Fundo (Norte): Imóvel sem Inscrição Imobiliária Municipal, localizado na Rua da Liberdade, s/n, Bairro da Lagoa, de posse Maria Aparecida Dantas Ribeiro.

## DESCRIÇÃO DO PERÍMETRO

Um imóvel localizado na Rua Manoel Quintino Silveira, 428, Bairro da Lagoa, neste Município de Uauá, Estado da Bahia, medindo 5,00m (cinco metros) de frente; 5,00m (cinco metros) de fundo; 27,00 (vinte e sete metros) da frente ao fundo do lado direito e 27,00 (vinte e sete metros) da frente ao fundo do lado esquerdo.

Partindo do ponto *P1*, definido pelas coordenadas geográficas de Longitude  $39^{\circ}28'36,445''$  Oeste e Latitude  $9^{\circ}50'36,123''$  Sul, e pelas coordenadas planas UTM L 447720,53m e S 8911868,08m; deste segue confrontando ao sul com a Rua Manoel Quintino Silveira; com azimute de  $282^{\circ}5'13''$  por uma distância de 5,00m, chega-se ao marco *P2*, definido pelas coordenadas geográficas de Longitude  $39^{\circ}28'36,605''$  Oeste e Latitude  $9^{\circ}50'36,089''$  Sul, e pelas coordenadas planas UTM L 447715,64m e S 8911869,13m; deste segue confrontando ao oeste com o imóvel sem Inscrição Imobiliária Municipal, localizado na Rua Manoel Quintino Silveira, s/n, Bairro da Lagoa, de posse George da Silva Venâncio; com azimute de  $12^{\circ}5'13''$  por uma distância de 27,00m, chega-se ao marco *P3*, definido pelas coordenadas geográficas de Longitude  $39^{\circ}28'36,419''$  Oeste e Latitude  $9^{\circ}50'35,229''$  Sul, e pelas coordenadas planas UTM L 447721,29m e S 8911895,53m; deste segue confrontando ao norte sem Inscrição Imobiliária Municipal, localizado na Rua da Liberdade, s/n, Bairro da Lagoa, de posse Maria Aparecida Dantas Ribeiro; com azimute de  $102^{\circ}5'13''$  por uma distância de 5,00m,

**KAIQUE LÔBO**  
ENG. CIVIL  
CREA-BA 051693989-0

 [kaiquelobo.engcivil@gmail.com](mailto:kaiquelobo.engcivil@gmail.com)  
 (74) 9 9986.7567

Praça Praça Belarmino José Rodrigues | S/N | Centro | Uauá-Ba

[www.pmuaua.ba.ipmbrasil.org.br](http://www.pmuaua.ba.ipmbrasil.org.br)

# Prefeitura Municipal de Uauá



chega-se ao marco *P4*, definido pelas coordenadas geográficas de Longitude  $39^{\circ}28'36,258''$  Oeste e Latitude  $9^{\circ}50'35,264''$  Sul, e pelas coordenadas planas UTM L 447726,18m e S 8911894,48m; deste segue confrontando ao leste com o imóvel com Inscrição Imobiliária Municipal nº 01.01.044.0423.001, localizado na Rua Manoel Quintino Silveira, 423, Bairro da Lagoa, de posse de **Kaíque da Silva Lôbo**; segue com azimute de  $192^{\circ}5'13''$  por uma distância de **27,00m**, chega-se ao marco *P1*, ponto inicial da descrição deste perímetro. Fechando assim o polígono acima descrito com perímetro total de **64,00m** e perfazendo a área de **135,00m<sup>2</sup>**.

Todas as coordenadas aqui descritas estão georreferenciadas ao Sistema Geodésico Brasileiro e encontram-se representadas no Sistema UTM, referenciadas ao meridiano Central 39WGr, tendo como Datum o SIRGAS 2000. Todos os azimutes e distâncias, áreas e perímetros foram calculados no plano UTM.

Uauá, 16/09/2024.

Kaíque da Silva Lôbo  
Engenheiro Civil  
CREA-BA 0516939890/D

KAÍQUE DA SILVA LÔBO

CPF: 064.826.345-24 / CREA-BA 051693989-0 D

Proprietário / Responsável Técnico

**KAIQUE LÔBO**  
ENG. CIVIL  
CREA-BA 051693989-0

 [kaiquelobo.engcivil@gmail.com](mailto:kaiquelobo.engcivil@gmail.com)  
 **(74) 9 9986.7567**

# Prefeitura Municipal de Uauá

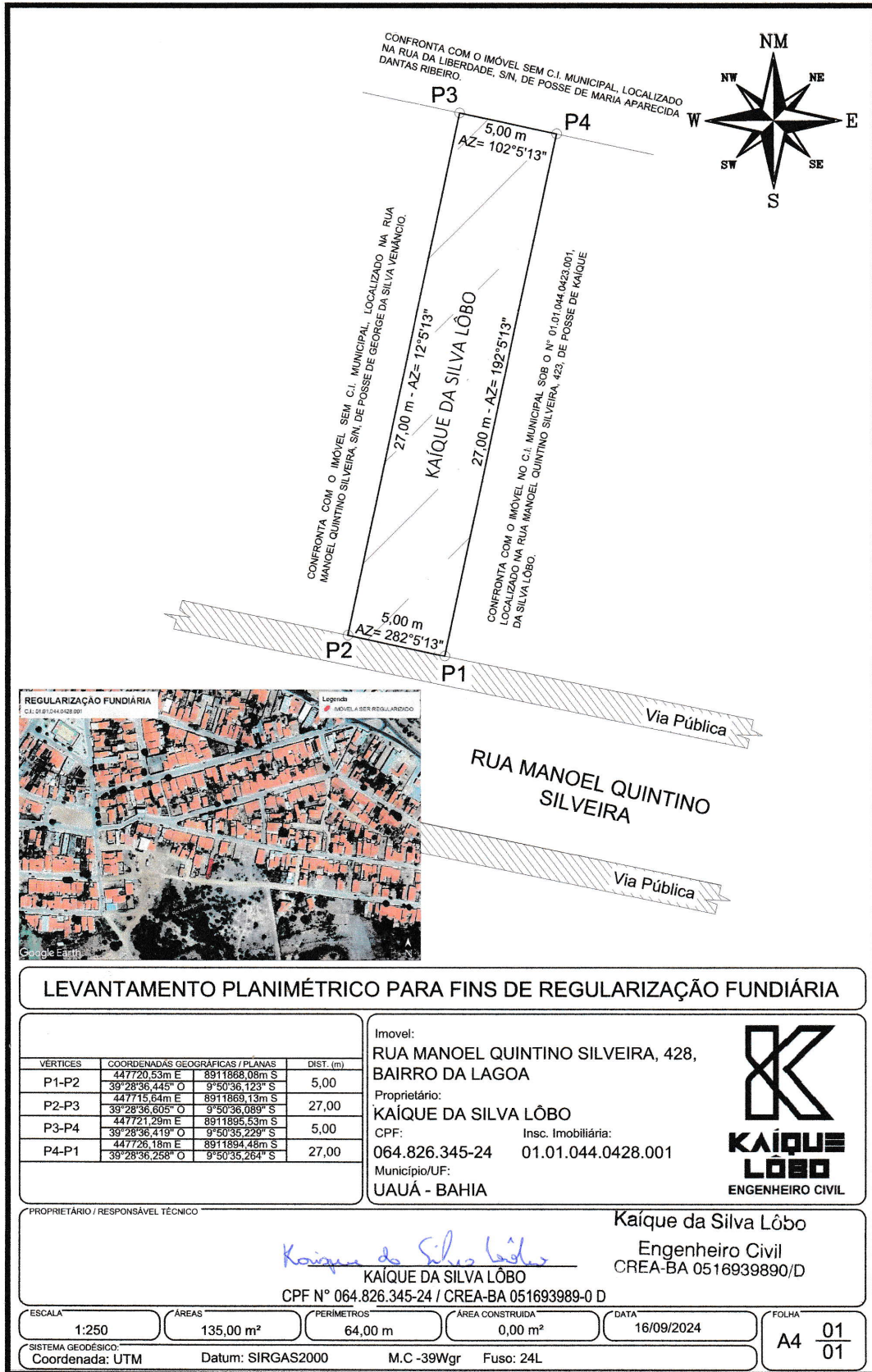



# Prefeitura Municipal de Uauá



## PREFEITURA MUNICIPAL DE UAUÁ

ESTADO DA BAHIA

TÍTULO Nº0085/2024

### RECONHECIMENTO DE DOMÍNIO PARTICULAR

O Chefe do Poder Executivo Municipal, Marcos Henrique Lobo Rosa, tendo em vista os dispositivos legais da Lei Municipal nº 651/2022, da Lei Federal nº 13.465/2017 e considerando o que consta do Processo Administrativo de Regularização Fundiária Urbana Nº 0085/2024, APROVA a regularização fundiária descrita, classificada na modalidade REURB-E, e OUTORGA a **KAÍQUE DA SILVA LOBO**, brasileiro, maior, capaz, solteiro, engenheiro civil, RG nº 2007598337 SSP/BA, inscrito no CPF sob o nº 064.826.345-24, residente na Praça São João Batista, nº 431, Centro, município de Uauá, estado da Bahia, a PROPRIEDADE, por meio da Legitimação Fundiária, da unidade imobiliária localizada na Rua Manoel Quintino Silveira, nº 423, Bairro Da Lagoa, nesta cidade de Uauá, estado da Bahia, inscrita no Cadastro Imobiliário Municipal sob o nº 01.01.044.0423.001 e área total de 135,00 m<sup>2</sup> (cento e trinta e cinco metros quadrados), sendo 5,00 m (cinco metros) de frente; 5,00 m (cinco metros) de fundo; 27,00 m (vinte e sete metros) na lateral direita; e 27,00 m (vinte e sete metros) na lateral esquerda; no valor de R\$ 12.355,00 (doze mil e trezentos e cinquenta e cinco reais); com coordenadas geodésicas: Latitude: 9°50'36,157" S e Longitude: 39°28'36,284" W; com limites e confrontações seguintes: lateral direita: Imóvel com Inscrição Imobiliária Municipal nº 01.01.044.0428.001, localizado na Rua Manoel Quintino Silveira, nº 428, Bairro da Lagoa, de posse de Kaíque da Silva Lôbo; lateral esquerda: Imóvel sem Inscrição Imobiliária Municipal, localizado na Rua Manoel Quintino Silveira, s/n, Bairro da Lagoa, de posse Rayldo Ribeiro da Silva; frente: via pública - Rua Manoel Quintino Silveira; e fundo: Imóvel sem Inscrição Imobiliária Municipal, localizado na Rua da Liberdade, s/n, Bairro da Lagoa, de posse Maria Aparecida Dantas Ribeiro. O imóvel constante do presente Processo será desmembrado da Matrícula nº 551, as fls.76 do Livro 02, do Cartório de Registro de Imóveis desta Comarca de Uauá, Bahia.

GABINETE DO PREFEITO MUNICIPAL DE UAUÁ, 18 de outubro de 2024.

  
Marcos Henrique Lobo Rosa  
PREFEITO MUNICIPAL

Código de segurança: {21013A51-34B9-4BF4-94DE-8AE83A42AB4D}

# Prefeitura Municipal de Uauá



## REGULARIZAÇÃO FUNDIÁRIA

REFERENTE AO IMÓVEL LANÇADO NO CADASTRO IMOBILIÁRIO MUNICIPAL SOB N°:

01.01.044.0423.001

PROPRIETÁRIO:	KAIQUE DA SILVA LÔBO	DISTRITO:	ZONA URBANA
PROPRIEDADE:	TERRENO	ÁREA (m²):	135,00
MUNICÍPIO-UF:	UAUÁ - BAHIA	PERÍMETRO (m):	64,00
ENDEREÇO:	RUA MANOEL QUINTINO SILVEIRA, 423, BAIRRO DA LAGOA.		

Limites e Confrontações de quem da rua olha para o imóvel:

- Frente (Sul): Rua Manoel Quintino Silveira;
- Direita (Leste): Imóvel sem Inscrição Imobiliária Municipal, localizado na Rua Manoel Quintino Silveira, s/n, Bairro da Lagoa, de posse Rayldo Ribeiro da Silva;
- Esquerda (Oeste): Imóvel com Inscrição Imobiliária Municipal nº 01.01.044.0428.001, localizado na Rua Manoel Quintino Silveira, 428, Bairro da Lagoa, de posse de Kaíque da Silva Lôbo;
- Fundo (Norte): Imóvel sem Inscrição Imobiliária Municipal, localizado na Rua da Liberdade, s/n, Bairro da Lagoa, de posse Maria Aparecida Dantas Ribeiro.

## DESCRIÇÃO DO PERÍMETRO

Um imóvel localizado na Rua Manoel Quintino Silveira, 423, Bairro da Lagoa, neste Município de Uauá, Estado da Bahia, medindo 5,00m (cinco metros) de frente; 5,00m (cinco metros) de fundo; 27,00 (vinte e sete metros) da frente ao fundo do lado direito e 27,00 (vinte e sete metros) da frente ao fundo do lado esquerdo.

Partindo do ponto *P1*, definido pelas coordenadas geográficas de Longitude  $39^{\circ}28'36,284''$  Oeste e Latitude  $9^{\circ}50'36,157''$  Sul, e pelas coordenadas planas UTM L 447725,42m e S 8911867,04m; deste segue confrontando ao sul com a Rua Manoel Quintino Silveira; com azimute de  $282^{\circ}5'13''$  por uma distância de 5,00m, chega-se ao marco *P2*, definido pelas coordenadas geográficas de Longitude  $39^{\circ}28'36,445''$  Oeste e Latitude  $9^{\circ}50'36,123''$  Sul, e pelas coordenadas planas UTM L 447720,53m e S 8911868,08m; deste segue confrontando ao oeste com o imóvel com Inscrição Imobiliária Municipal nº 01.01.044.0428.001, localizado na Rua Manoel Quintino Silveira, 428, Bairro da Lagoa, de posse de Kaíque da Silva Lôbo; com azimute de  $12^{\circ}5'13''$  por uma distância de 27,00m, chega-se ao marco *P3*, definido pelas coordenadas geográficas de Longitude  $39^{\circ}28'36,258''$  Oeste e Latitude  $9^{\circ}50'35,264''$  Sul, e pelas coordenadas planas UTM L 447726,18m e S 8911894,48m; deste segue confrontando ao norte sem Inscrição Imobiliária Municipal, localizado na Rua da Liberdade, s/n, Bairro da Lagoa, de posse Maria Aparecida Dantas Ribeiro; com azimute de  $102^{\circ}5'13''$  por uma distância de

**KAIQUE LÔBO**  
ENG. CIVIL  
CREA-BA 051693989-0

 [kaiquelobo.engcivil@gmail.com](mailto:kaiquelobo.engcivil@gmail.com)  
 (74) 9 9986.7567

Praça Praça Belarmino José Rodrigues | S/N | Centro | Uauá-Ba

[www.pmuaua.ba.ipmbrasil.org.br](http://www.pmuaua.ba.ipmbrasil.org.br)

# Prefeitura Municipal de Uauá



5,00m, chega-se ao marco *P4*, definido pelas coordenadas geográficas de Longitude *39°28'36,098" Oeste* e Latitude *9°50'35,298" Sul*, e pelas coordenadas planas UTM L 447731,07m e S 8911893,44m; deste segue confrontando ao leste com o imóvel sem Inscrição Imobiliária Municipal, localizado na Rua Manoel Quintino Silveira, s/n, Bairro da Lagoa, de posse Rayldo Ribeiro da Silva; segue com azimute de *192°5'13"* por uma distância de *27,00m*, chega-se ao marco *P1*, ponto inicial da descrição deste perímetro. Fechando assim o polígono acima descrito com perímetro total de *64,00m* e perfazendo a área de *135,00m²*.

Todas as coordenadas aqui descritas estão georreferenciadas ao Sistema Geodésico Brasileiro e encontram-se representadas no Sistema UTM, referenciadas ao meridiano Central 39WGr, tendo como Datum o SIRGAS 2000. Todos os azimutes e distâncias, áreas e perímetros foram calculados no plano UTM.

Uauá, 16/09/2024.

Kaíque da Silva Lôbo

Engenheiro Civil  
CREA-BA 0516939890/D

KAÍQUE DA SILVA LÔBO

CPF: 064.826.345-24 / CREA-BA 051693989-0 D

Proprietário / Responsável Técnico

**KAIQUE LÔBO**  
ENG. CIVIL  
CREA-BA 051693989-0

✉ [kaiquelobo.engcivil@gmail.com](mailto:kaiquelobo.engcivil@gmail.com)  
☎ (74) 9 9986.7567

# Prefeitura Municipal de Uauá



# Prefeitura Municipal de Uauá



## PREFEITURA MUNICIPAL DE UAUÁ

ESTADO DA BAHIA

**TÍTULO Nº0086/2024**

### **RECONHECIMENTO DE DOMÍNIO PARTICULAR**

O Chefe do Poder Executivo Municipal, Marcos Henrique Lobo Rosa, tendo em vista os dispositivos legais da Lei Municipal nº 651/2022, da Lei Federal nº 13.465/2017 e considerando o que consta do Processo Administrativo de Regularização Fundiária Urbana Nº 0086/2024, APROVA a regularização fundiária descrita, classificada na modalidade REURB-E, e OUTORGA a **JOÃO ANDRADE FILHO**, brasileiro, maior, capaz, viúvo, aposentado, RG nº 00.460.994-84 SSP/BA, inscrito no CPF sob o nº 004.255.245-15, residente na Rua Heraldo Lopes, nº 331, Bairro Antônio Lopes, município de Valente, estado da Bahia, a PROPRIEDADE, por meio da Legitimação Fundiária, da unidade imobiliária localizada na Praça Adhemar Rodrigues Guimarães, nº 41, Centro, nesta cidade de Uauá, estado da Bahia, inscrita no Cadastro Imobiliário Municipal sob nº 01.01.031.0306.001 e área total de 244,52 m<sup>2</sup> (duzentos e quarenta e quatro metros e cinquenta e dois centímetros), sendo 6,74 m (seis metros e setenta e quatro centímetros) de frente; 6,77 m (seis metros e setenta e sete centímetros) de fundo; 36,24 m (trinta e seis metros e vinte e quatro centímetros) na lateral direita; e 36,24 m (trinta e seis metros e vinte e quatro centímetros) na lateral esquerda; no valor de R\$ 52.218,00 (cinquenta e dois mil e duzentos e dezoito reais); com coordenadas geodésicas: Latitude: 9°50'35,738" S e Longitude: 39°28'47,680" W; com limites e confrontações seguintes: lateral direita: imóvel localizado na Praça Adhemar Rodrigues Guimarães, nº 357, Centro, com inscrição imobiliária municipal nº 01.01.031.0311.001, de posse de Edilson Cardoso Ribeiro; lateral esquerda: imóvel localizado na Praça Adhemar Rodrigues Guimarães, nº 345, Centro, com inscrição imobiliária municipal nº 01.01.031.0302.001, de posse de João Nilo Gomes Moura; frente: via pública - Praça Adhemar Rodrigues Guimarães; e fundo: imóvel localizado na Rua Luiz Elpídio, s/n, Centro, sem inscrição imobiliária municipal, de posse de Jailson Cardoso Da Silva. O imóvel constante do presente Processo será desmembrado da Matrícula nº 551, as fls.76 do Livro 02, do Cartório de Registro de Imóveis desta Comarca de Uauá, Bahia.

GABINETE DO PREFEITO MUNICIPAL DE UAUÁ, 21 de outubro de 2024.

  
\_\_\_\_\_  
**Marcos Henrique Lobo Rosa**  
PREFEITO MUNICIPAL

Código de segurança: {CB66D1AB-C829-4DB0-8D7C-BB057BC6F17B}

# Prefeitura Municipal de Uauá



## MEMORIAL DESCRITIVO JOAO ANDRADE FILHO

**PROPRIETÁRIO:** JOAO ANDRADE FILHO **DISTRITO:** ZONA URBANA  
**PROPRIEDADE:** TERRENO **ÁREA (M2):** 244,52m²  
**MUNICÍPIO-UF:** Uauá-Bahia **PERÍMETRO (m):** 85,99  
**ENDEREÇO:** PRAÇA ADHEMAR RODRIGUES GUIMARÃES, N° 41, BAIRRO: CENTRO  
**INSC. IMOBILIARIA:** 01.01.031.0306.001

### Limites e Confrontações:

- **Lado Direito (Norte):** IMÓVEL LOCALIZADO NA PRAÇA ADHEMAR RODRIGUES GUIMARAES, N° 357, BAIRRO: CENTRO, COM INSCRIÇÃO IMOBILIÁRIA MUNICIPAL N° 01.01.031.0311.001 DE POSSE DE EDILSON CARDOSO RIBEIRO;
- **Lado Esquerdo (Sul):** IMÓVEL LOCALIZADO NA PRAÇA ADHEMAR RODRIGUES GUIMARAES, N° 345, BAIRRO: CENTRO, COM INSCRIÇÃO IMOBILIÁRIA MUNICIPAL N° 01.01.031.0302.001 DE POSSE DE JOÃO NILO GOMES MOURA;
- **Fundo (Leste):** IMÓVEL LOCALIZADO NA RUA LUIZ ELPIDIO, S/N, BAIRRO: CENTRO, SEM INSCRIÇÃO IMOBILIÁRIA MUNICIPAL DE POSSE DE JAILSON CARDOSO DA SILVA;
- **Frente (Oeste):** PRAÇA ADHEMAR R. GUIMARÃES.

### DESCRIÇÃO DO IMÓVEL

Inicia-se a descrição deste perímetro no vértice **P1**, georreferenciado no Sistema Geodésico Brasileiro, DATUM - SIRGAS2000, MC-39°W, de coordenadas **N 8.911.879,423m** e **E 447.378,293m** e de Latitude **-9°50'35,738" S** e Longitude **-39°28'47,680" W**; deste segue confrontando com IMÓVEL LOCALIZADO NA RUA LUIZ ELPIDIO, S/N, BAIRRO: CENTRO, SEM INSCRIÇÃO IMOBILIÁRIA MUNICIPAL DE POSSE DE JAILSON CARDOSO DA SILVA, com azimute de 178°33'15" por uma distância de 6,77m até o vértice **P2**, de coordenadas **N 8.911.872,655m** e **E 447.378,464m**, (**-9°50'35,958" S** e **-39°28'47,675" W**); deste segue confrontando com IMÓVEL LOCALIZADO NA PRAÇA ADHEMAR RODRIGUES GUIMARAES, N° 345, BAIRRO: CENTRO, COM INSCRIÇÃO IMOBILIÁRIA MUNICIPAL N° 01.01.031.0302.001 DE POSSE DE JOÃO NILO GOMES MOURA, com azimute de 265°49'50" por uma distância de 36,24m até o vértice **P3**, de coordenadas **N 8.911.870,020m** e **E 447.342,320m**, (**-9°50'36,042" S** e **-39°28'48,862" W**); deste segue confrontando com PRAÇA ADHEMAR R. GUIMARÃES, com azimute de 358°33'59" por uma distância de 6,74m até o vértice **P4**, de coordenadas **N 8.911.876,758m** e **E 447.342,151m**, (**-9°50'35,823" S** e **-39°28'48,867" W**); deste segue confrontando com IMÓVEL LOCALIZADO NA PRAÇA ADHEMAR RODRIGUES GUIMARAES, N° 357, BAIRRO: CENTRO, COM INSCRIÇÃO IMOBILIÁRIA MUNICIPAL N° 01.01.031.0311.001 DE POSSE DE EDILSON CARDOSO RIBEIRO, com azimute 85°46'59" por uma distância de 36,24m até o vértice **P1**, ponto inicial da descrição deste perímetro de 85,99 m.

Todas as coordenadas aqui descritas estão georreferenciadas ao Sistema Geodésico Brasileiro e encontram-se representadas no Sistema UTM, referenciadas ao **Meridiano Central nº 39 WGr**, tendo como Datum o **SIRGAS2000**. Todos os azimutes e distâncias, área e perímetro foram calculados no plano de projeção UTM.

Uauá, 06/09/2024.

de folhas 7A.

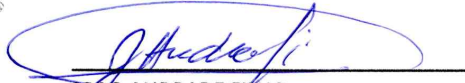
  
**JOAO ANDRADE FILHO**  
 CPF: 004.255.245-15



  
**Isaque do Vale F. Silva**  
 Engenheiro Civil  
 CREA-SE 271674499-8  
**ISAQUE DO VALE FERREIRA SILVA**  
 ENG. CIVIL / CREA nº 271674499-8

Reconhecimento no Verso

Praça 31 de Março, 507 | Centro | Uauá | BA | CEP 48950-000 | (74) 3673 1804 |  
**Isaque do Vale** - Engenheiro Civil  
 (74) 9 9964 1893  
 isaque790@gmail.com

1

SELO DE FISCALIZAÇÃO NO VERSO

# Prefeitura Municipal de Uauá

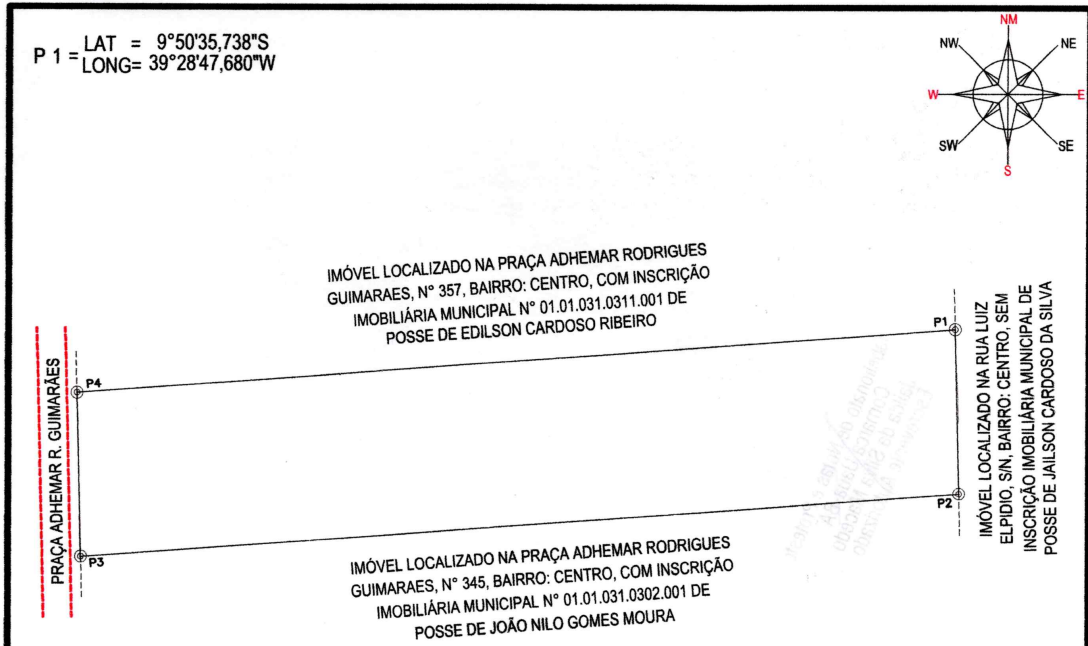

MAPA DE LOCALIZAÇÃO



TABELA DE COORDENADAS

LADOS	AZIMUTES	DISTANCIA (m)	COORDENADAS (UTM)		COORDENADAS (GEOGRAFICAS)	
			N (metros)	E (metros)	Latitude	Longitude
P1 P2	178°33'15"	6,77	8.911.879,423	447.378,293	9°50'35,738" S	39°28'47,680" W
P2 P3	265°49'50"	36,24	8.911.872,655	447.378,464	9°50'35,958" S	39°28'47,675" W
P3 P4	358°33'59"	6,74	8.911.870,020	447.342,320	9°50'36,042" S	39°28'48,862" W
P4 P1	85°46'59"	36,24	8.911.876,758	447.342,151	9°50'35,823" S	39°28'48,867" W

**WR SERVIÇOS TOPOGRÁFICOS**  
 RUA PAIÃO Nº 120 BAIRRO: ALTO DO CONSELHEIRO UAUÁ - BA  
 EM FRENTE AO POSTO DE SAÚDE DO ALTO  
 GEO, CADASTRO AMBIENTAL E LOTEAMENTOS  
 Cel e ZAP: (74) 99962-0380 wrservicos@uaua.ba.br  
 uaua-ba

## LEVANTAMENTO PLANIMÉTRICO GEORREFERENCIADO

OBJETIVO: **DOCUMENTAÇÃO**

PROPRIETÁRIO: **JOÃO ANDRADE FILHO**

ASSINATURA: \_\_\_\_\_

ENDEREÇO: PRAÇA ADHEMAR R. GUIMARAES Nº 41

BAIRRO: **CENTRO**

MUNICIPIO: **UAUÁ**

UF: **BAHIA**

LEVANTAMENTO: **ISAQUE DO VALE**

RESP. TÉCNICO: *Isaque*  
 CREA: Nº 3000060399BA

IMÓVEL: **ÁREA URBANA**

DISTRITO: **SEDE**

INSCRIÇÃO IMOBILIÁRIA: 01.01.031.0306.001

ART: \_\_\_\_\_

SISTEMA DE COORDENADAS PLANAS UTM  
 DATUM OFICIAL - SIRGAS2000  
 MERIDIANO CENTRAL 39° WGr  
 LATITUDE = 9°50'35,738" S  
 LONGITUDE = 39°28'47,680" W  
 UTM N = 8.911.879,423 m  
 UTM E = 447.378,293 m  
 K=Fator de Escala = 0,999634041  
 Data = 02/09/2024  
 C = Convergência meridiana = 0°4'55,353"

ÁREA TOTAL: **244,52 m²**

PERÍMETRO: **85,99 ml**

ESCALA: **1:250**

DATA MED: **02/09/2024**

DESENHO: **DOUGLAS RAMOS**

(74) 99964-1893

(74) 99985-5225

Reconhecimento no Verso

Praça Praça Belarmino José Rodrigues | S/N | Centro | Uauá-Ba

www.pmuaua.ba.ipmbrasil.org.br

Este documento foi assinado digitalmente por SERASA Experian  
 4E24B6DDCBAFEBEE69F055DFC9977BB9

# Prefeitura Municipal de Uauá



## PREFEITURA MUNICIPAL DE UAUÁ

ESTADO DA BAHIA

TÍTULO Nº0015/2020

### RECONHECIMENTO DE DOMÍNIO PARTICULAR

O Chefe do Poder Executivo Municipal, Marcos Henrique Lobo Rosa, tendo em vista os dispositivos legais da Lei Municipal nº 651/2022, da Lei Federal nº 13.465/2017 e considerando o que consta do Processo Administrativo de Regularização Fundiária Urbana Nº 0015/2020, APROVA a regularização fundiária descrita, classificada na modalidade REURB-E, e OUTORGA a **DÉBORA MARCIA RIBEIRO GUIMARÃES**, brasileira, maior, capaz, solteira, autônoma, RG nº 33.818.692-X SSP/SP, inscrita no CPF sob o nº 622.382.305-30, residente na Rua Vicente José Barbosa, nº 03, Centro, município de Uauá, estado da Bahia, a PROPRIEDADE, por meio da Legitimação Fundiária, da unidade imobiliária localizada na Rua Vicente José Barbosa, nº 03, Centro, nesta cidade de Uauá, estado da Bahia, inscrita no Cadastro Imobiliário Municipal sob o nº 01.01.031.0203.001 e área total de 48,39 m<sup>2</sup> (quarenta e oito metros e trinta e nove centímetros quadrados), sendo 7,70 m (sete metros e setenta centímetros) de frente; 1,52 m (um metro e cinquenta e dois centímetros) de fundo; 10,10 m (dez metros e dez centímetros) na lateral direita; e 10,01 (dez metros e um centímetro) na lateral esquerda; no valor de R\$ 18.000,00 (dezoito mil reais); com coordenadas geodésicas: Latitude 09°50'37,494" S e Longitude 39°28'47,199 W; com limites e confrontações seguintes: Frente: via pública - Rua Vicente José Barbosa; Direita: imóvel não inscrito no Cadastro Imobiliário Municipal, localizado na Rua Vicente Jose Barbosa, s/n, Centro, de posse de Geraldo Jose Ribeiro Guimaraes; Esquerda: imóvel inscrito no Cadastro Imobiliário Municipal sob o nº 01.01.031.0184.001, localizado na Rua Vicente Jose Barbosa, s/n, Centro, de posse Emanuela Ribeiro Guimaraes Silveira; e imóvel inscrito no Cadastro Imobiliário Municipal sob o nº 01.01.031.0173.001, localizado na Rua Luiz Elpidio, Centro, s/n, de posse de Maria Perpetua Ribeiro Guimarães; e Fundo: imóvel inscrito no Cadastro Imobiliário Municipal sob o nº 01.01.031.0254.001, localizado na Rua Vicente Jose Barbosa, s/n, Centro, de posse Maria de Lourdes Ribeiro Guimarães. O imóvel constante do presente Processo será desmembrado da Matrícula nº 551, as fls.76 do Livro 02, do Cartório de Registro de Imóveis desta Comarca de Uauá, Bahia. Este documento entra em vigor na data da sua publicação, revogando-se disposições em contrário.

GABINETE DO PREFEITO MUNICIPAL DE UAUÁ, 22 de outubro de 2024.

**Marcos Henrique Lobo Rosa**  
PREFEITO MUNICIPAL

Código de segurança: {10FC8FB0-7E7E-439A-BD9D-B8F691FBCBAA}



# Prefeitura Municipal de Uauá

## MEMORIAL DESCRITIVO - DÉBORA MARCIA RIBEIRO GUIMARAES

**PROPRIETÁRIO:** DEBORA MARCIA RIBEIRO GUIMARÃES  
**PROPRIEDADE:** TERRENO  
**MUNICÍPIO-UF:** Uauá-Bahia  
**ENDEREÇO:** RUA VICENTE JOSE BARBOSA, Nº 3, CENTRO  
**INSC. IMOBILIARIA:** 01.01.031.0203.001.

**DISTRITO:** ZONA URBANA  
**ÁREA (M2):** 48,39m<sup>2</sup>  
**PERÍMETRO (m):** 36,28

### Limites e Confrontações:

- Frente (SUL): RUA VICENTE JOSE BARBOSA;
- Direita (OESTE): CONFRONTA COM O IMÓVEL SEM INSCRIÇÃO NO CADASTRO IMOBILIARIO MUNICIPAL, LOCALIZADO NA RUA VICENTE JOSE BARBOSA, CENTRO, S/Nº, DE POSSE GERALDO JOSE RIBEIRO GUIMARAES;
- Esquerda (LESTE): CONFRONTA COM O IMÓVEL COM INSCRIÇÃO NO CADASTRO IMOBILIARIO MUNICIPAL 01.01.031.0184.001, LOCALIZADO NA RUA VICENTE JOSE BARBOSA, CENTRO, S/N, DE POSSE EMANUELA RIBEIRO GUIMARAES SILVEIRA e CONFRONTA COM O IMÓVEL COM INSCRIÇÃO NO CADASTRO IMOBILIARIO MUNICIPAL 01.01.031.0173.001, LOCALIZADO NA RUA LUIZ ELPIDIO, CENTRO, S/N, DE POSSE MARIA PERPETUA RIBEIRO GUIMARAES.
- Fundo (NORTE): CONFRONTA COM O IMÓVEL COM INSCRIÇÃO NO CADASTRO IMOBILIARIO MUNICIPAL 01.01.031.0254.001, LOCALIZADO NA RUA VICENTE JOSE BARBOSA, CENTRO, S/Nº, DE POSSE MARIA DE LOURDES RIBEIRO GUIMARAES;

### DESCRIÇÃO DO IMÓVEL

Inicia-se a descrição deste perímetro no vértice **P01**, georreferenciado no Sistema Geodésico Brasileiro, DATUM - SIRGAS2000, MC-39°W, de coordenadas **N 8.911.829,490m e E 447.392,750m**; deste segue confrontando com a propriedade de CONFRONTA COM O IMÓVEL COM INSCRIÇÃO NO CADASTRO IMOBILIARIO MUNICIPAL 01.01.031.0173.001, LOCALIZADO NA RUA VICENTE JOSE BARBOSA, S/Nº, CENTRO, DE POSSE MARIA PERPETUA RIBEIRO GUIMARAES, com azimute de 176°07'35" por uma distância de 4,00m até o vértice **P02**, de coordenadas **N 8.911.825,500m e E 447.393,020m (Latitude 09°50'37,494" S e Longitude 39°28'47,199" W)**; deste segue confrontando com a propriedade de CONFRONTA COM O IMÓVEL COM INSCRIÇÃO NO CADASTRO IMOBILIARIO MUNICIPAL 01.01.031.0173.001, LOCALIZADO NA RUA VICENTE JOSE BARBOSA, S/Nº, CENTRO, DE POSSE MARIA PERPETUA RIBEIRO GUIMARAES, com azimute de 86°07'35" por uma distância de 3,85m até o vértice **P03**, de coordenadas **N 8.911.825,760m e E 447.396,860m (Latitude 09°50'37,486" S e Longitude 39°28'47,073" W)**; deste segue confrontando com a propriedade de CONFRONTA COM O IMÓVEL COM INSCRIÇÃO NO CADASTRO IMOBILIARIO MUNICIPAL 01.01.031.0184.001, LOCALIZADO NA RUA VICENTE JOSE BARBOSA, S/Nº, CENTRO, DE POSSE EMANUELA RIBEIRO GUIMARAES SILVEIRA, com azimute de 176°05'39" por uma distância de 2,50m até o vértice **P04**, de coordenadas **N 8.911.823,270m e E 447.397,030m (Latitude 09°50'37,567" S e Longitude 39°28'47,068" W)**; deste segue confrontando com a propriedade de CONFRONTA COM O IMÓVEL COM INSCRIÇÃO NO CADASTRO IMOBILIARIO MUNICIPAL 01.01.031.0184.001, LOCALIZADO NA RUA VICENTE JOSE BARBOSA, CENTRO, S/N, DE POSSE EMANUELA RIBEIRO GUIMARAES SILVEIRA e CONFRONTA COM O IMÓVEL COM INSCRIÇÃO NO CADASTRO IMOBILIARIO MUNICIPAL 01.01.031.0173.001, LOCALIZADO NA RUA LUIZ ELPIDIO, CENTRO, S/N, DE POSSE MARIA PERPETUA RIBEIRO GUIMARAES, com azimute de 89°20'12" por uma distância de 3,10m até o vértice **P05**, de coordenadas **N 8.911.823,306m e E 447.400,132m (Latitude 09°50'37,566" S e Longitude 39°28'46,966" W)**; deste segue confrontando com a propriedade de CONFRONTA COM O IMÓVEL COM INSCRIÇÃO NO CADASTRO IMOBILIARIO MUNICIPAL 01.01.031.0184.001, LOCALIZADO NA RUA VICENTE JOSE BARBOSA, S/Nº, CENTRO,

# Prefeitura Municipal de Uauá

DE POSSE EMANUELA RIBEIRO GUIMARAES SILVEIRA, com azimute de 188°43'55" por uma distância de 3,51m até o vértice **P06**, de coordenadas **N 8.911.819,840m** e **E 447.399,600m** (**Latitude 09°50'37,679" S** e **Longitude 39°28'46,984" W**); deste segue confrontando com a propriedade de RUA VICENTE JOSE BARBOSA, com azimute de 266°03'08" por uma distância de 7,70m até o vértice **P07**, de coordenadas **N 8.911.819,310m** e **E 447.391,920m** (**Latitude 09°50'37,696" S** e **Longitude 39°28'47,236" W**); deste segue confrontando com a propriedade de CONFRONTA COM O IMOVEL SEM INSCRIÇÃO NO CADASTRO IMOBILIARIO MUNICIPAL, LOCALIZADO NA RUA VICENTE JOSE BARBOSA, S/Nº, CENTRO, DE POSSE GERALDO JOSE RIBEIRO GUIMARAES, com azimute de 356°05'03" por uma distância de 10,10m até o vértice **P08**, de coordenadas **N 8.911.829,390m** e **E 447.391,230m** (**Latitude 09°50'37,367" S** e **Longitude 39°28'47,258" W**); deste segue confrontando com a propriedade de CONFRONTA COM O IMOVEL COM INSCRIÇÃO NO CADASTRO IMOBILIARIO MUNICIPAL 01.01.031.0254.001, LOCALIZADO NA RUA VICENTE JOSE BARBOSA, S/Nº, CENTRO, DE POSSE MARIA DE LOURDES RIBEIRO GUIMARAES, com azimute 86°14'09" por uma distância de 1,52m até o vértice **P01**, ponto inicial da descrição deste perímetro de 36,28 m.

Todas as coordenadas aqui descritas estão georreferenciadas ao Sistema Geodésico Brasileiro e encontram-se representadas no Sistema UTM, referenciadas ao **Meridiano Central nº 39 WGR**, tendo como Datum o **SIRGAS2000**. Todos os azimutes e distâncias, área e perímetro foram calculados no plano de projeção UTM.

Uauá, 13/09/2024.



DEBORA MARCIA RIBEIRO GUIMARÃES

Proprietária

CPF: 622.382.305-30



Isaque do Vale F. Silva  
Engenheiro Civil  
CREA-SE 271674499-8

ISAQUE DO VALE FERREIRA SILVA  
ENG. CIVIL / CREA nº 271674499-8

# Prefeitura Municipal de Uauá

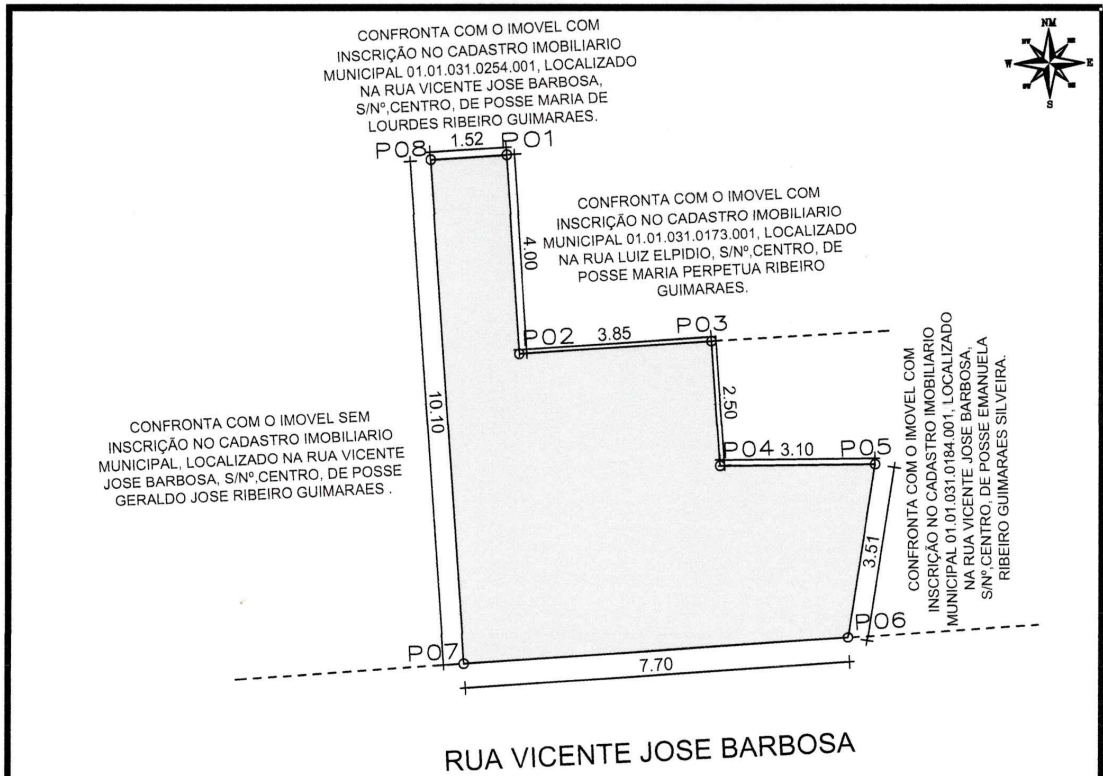

## SITUAÇÃO



AZIMUTES	
AZ01:	176°05'21"
AZ02:	86°05'21"
AZ03:	176°05'21"
AZ04:	89°24'18"
AZ05:	188°41'32"
AZ06:	266°05'21"
AZ07:	356°05'21"
AZ08:	86°05'21"

## LEVANTAMENTO PLANIMETRICO

VÉRTICE	COORDENADAS			DIST(m)
	NORTE	ESTE		
P1	8.911.829.490	447.392.750		4,00
P2	8.911.825.500	447.393.020		3,85
P3	8.911.825.760	447.396.860		2,50
P4	8.911.823.270	447.397.030		3,10
P5	8.911.823.300	447.400.130		3,51
P6	8.911.819.840	447.399.600		7,70
P7	8.911.819.310	447.391.920		10,10
P8	8.911.829.390	447.391.230		1,52

Imovel:  
RUA VICENTE JOSE BARBOSA, N 3

Proprietário(a):  
DEBORA MARCIA RIBEIRO GUIMARAES

CPF: 622.382.305-30 INSC. IMOB: 01.01.031.0203.001

Município/UF: UAUÁ - BAHIA BAIRRO: CENTRO



RESPONSÁVEL TÉCNICO: **Isaque do Vale F. Silva**  
Engenheiro Civil  
CREA SE 27167443-8  
ISAAQUE DO VALE FERREIRA SILVA  
CREA: nº 271674499-8

PROPRIETÁRIO: **DEBORA MARCIA RIBEIRO GUIMARAES**  
CPF Nº: 622.382.305-30

ESCALA: 1:250	ÁREAS: 48,39 m <sup>2</sup>	PERÍMETRO: 36,27 m	DESENHO: ISAAQUE	DATA: 13/10/2024	FOLHA: A4 01/001
---------------	-----------------------------	--------------------	------------------	------------------	------------------

SISTEMA GEODÉSICO: Coordenada: UTM Datum: SIRGAS2000 M.C -39Wgr Fuso: 24L

# Prefeitura Municipal de Uauá

Portaria



ESTADO DA BAHIA  
**PREFEITURA MUNICIPAL DE UAUÁ**  
GABINETE DO PREFEITO

**PORTARIA Nº 132 DE 25 DE OUTUBRO DE 2024**

*Estabelece ponto facultativo no dia 28 de outubro de 2024, e dá outras providências.*

O **Prefeito Municipal de Uauá**, Estado da Bahia, no uso das atribuições legais que lhe confere a Lei Orgânica do Município,

**RESOLVE**

**Art. 1º** Fica estabelecido na prefeitura municipal como ponto facultativo o dia 28 de outubro de 2024, ressalvados os serviços e as atividades consideradas de natureza essencial, especialmente na área da Saúde, Educação, Limpeza Urbana e da Segurança Pública.

**Parágrafo Único** – Fica excepcionalmente excluído do ponto facultativo deliberado por esta Portaria, todas as atividades e demais atos inerentes ao Setor de Licitações e Contratos desse município, tais como: prazos para recurso, prazo para apresentação de proposta, prazo para realização de atos determinados pelo Agente de Contratação ou Equipe de Apoio, e quaisquer outros, funcionando o referido setor em regime de escala.

**Art. 2º** A presente Portaria entrará em vigor a partir da data de sua publicação, revogando-se as disposições em contrário.

**GABINETE DO PREFEITO DO MUNICÍPIO DE UAUÁ**, Estado da Bahia, em 28 de outubro de 2024.

**Marcos Henrique Lobo Rosa**  
Prefeito Municipal

Praça Belarmino José Rodrigues, s/n, Centro, CEP 48.950-000, Uauá – Bahia  
E-mail: gabinete.prefeito@uaua.ba.gov.br  
CNPJ – 13.698.758/0001-97

Praça Praça Belarmino José Rodrigues | S/N | Centro | Uauá-Ba

[www.pmuaua.ba.ipmbrasil.org.br](http://www.pmuaua.ba.ipmbrasil.org.br)

## Prefeitura Municipal de Uauá

Decreto



## PREFEITURA MUNICIPAL DE UAUÁ

PC BELARMINO JOSE RODRIGUES - CENTRO  
CNPJ: 13.698.758/0001-97 - CEP: 48.950-000 - UAUÁ - BA

## DECRETO DE CRÉDITO ORÇAMENTÁRIO E SUPLEMENTAR - Lei 729/2024

## DECRETO Nº 360 DE 24 DE OUTUBRO DE 2024

Abre CRÉDITO ORÇAMENTÁRIO E SUPLEMENTAR por Anulação de Dotação no valor total de R\$ 339.359,14 (Trezentos e trinta e nove mil e trezentos e cinquenta e nove reais e quatorze centavos), para fins que se especifica e da outras providências.

O PREFEITO(A) MUNICIPAL DE UAUÁ, no uso de suas atribuições legais, constitucionais e de acordo com o que lhe confere a Lei Municipal 729 de 19 de junho de 2024, edita o seguinte Decreto:

**Art 1º.** - Fica o Poder Executivo Municipal autorizado a suplementação orçamentária totalizando R\$339.359,14 (Trezentos e trinta e nove mil e trezentos e cinquenta e nove reais e quatorze centavos) a saber:

Dotações Suplementares**20601 - SEC MUN ADMINISTRAÇÃO, PLANEJAMENTO E FINANÇAS****9.09 - CONTRIBUIÇÃO AO PASEP**

3.3.90.47.00 / 15000000 - Obrigacoes Tributarias e Contributivas	130.000,00
<b>Total por Ação:</b>	<b>130.000,00</b>
<b>Total por Unidade Orçamentária:</b>	<b>130.000,00</b>

**20801 - SEC MUN INFRAESTRUTURA, TRANSP E SERV PÚBLICOS****2.010 - MANUTENÇÃO DE VIAS PÚBLICAS E ESTRADAS VICINAIS**

3.3.90.93.00 / 17000000 - Indenizações e Restituições	49.012,14
<b>Total por Ação:</b>	<b>49.012,14</b>
<b>Total por Unidade Orçamentária:</b>	<b>49.012,14</b>

**40101 - FUNDO MUNICIPAL DE EDUCAÇÃO****2.028 - MANUTENÇÃO DO DESENVOLVIMENTO DO ENSINO FUNDAMENTAL**

3.3.90.30.00 / 15001001 - Material de Consumo	160.347,00
<b>Total por Ação:</b>	<b>160.347,00</b>
<b>Total por Unidade Orçamentária:</b>	<b>160.347,00</b>

**Total Suplementado: 339.359,14**

**Art 2º.** - A propósito cabe-me informar que para atender a suplementação acima, serão anuladas parcialmente e/ou totalmente as seguintes dotações orçamentárias, conforme estabelece a Lei nº 4.320.

Dotações Anuladas**20801 - SEC MUN INFRAESTRUTURA, TRANSP E SERV PÚBLICOS****2.010 - MANUTENÇÃO DE VIAS PÚBLICAS E ESTRADAS VICINAIS**

4.4.90.51.00 / 17000000 - Obras e Instalacoes	49.012,14
<b>Total por Ação:</b>	<b>49.012,14</b>

# Prefeitura Municipal de Uauá



## PREFEITURA MUNICIPAL DE UAUÁ

PC BELARMINO JOSE RODRIGUES - CENTRO

CNPJ: 13.698.758/0001-97 - CEP: 48.950-000 - UAUÁ - BA

### DECRETO DE CRÉDITO ORÇAMENTÁRIO E SUPLEMENTAR - Lei 729/2024

Total por Unidade Orçamentária: **49.012,14**

#### 21001 - SEC MUN DE CULTURA, ESPORTE, LAZER, JUVENTUDE, TURISMO E MEIO AMBIENTE

##### 1.022 - IMPLANTAÇÃO DE FORTALECIMENTO AO TURISMO E A CULTURA MUNICIPAL

3.3.90.39.00 / 15000000 - Outros Servicos Terceiros - Pessoa Juridica 130.000,00

Total por Ação: **130.000,00**

Total por Unidade Orçamentária: **130.000,00**

#### 40101 - FUNDO MUNICIPAL DE EDUCAÇÃO

##### 1.006 - CONSTRUÇÃO, REFORMA E AMPLIAÇÃO DE QUADRAS ESCOLARES

4.4.90.51.00 / 15001001 - Obras e Instalacoes 10.000,00

Total por Ação: **10.000,00**

##### 1.023 - FORMAÇÃO DE PROFESSORES PARA ESCOLA DO CAMPO

3.3.90.30.00 / 15001001 - Material de Consumo 20.000,00

Total por Ação: **20.000,00**

##### 2.028 - MANUTENÇÃO DO DESENVOLVIMENTO DO ENSINO FUNDAMENTAL

3.1.90.11.00 / 15001001 - Vencimentos e Vantagens Fixas - Pessoal Civil 30.347,00

3.1.90.13.00 / 15001001 - Obrigacoes Patronais 100.000,00

Total por Ação: **130.347,00**

Total por Unidade Orçamentária: **160.347,00**

**Total Anulado: 339.359,14**

**Art. 3º** - Fica o Secretário Municipal de Finanças autorizado a expedir instruções normativas necessárias ao cumprimento deste Decreto.

**Art. 4º** - Este Decreto entra em vigor a partir de quinta-feira, 24 de outubro de 2024.

GABINETE DO PREFEITO(A) MUNICIPAL DE UAUÁ, Estado da Bahia, em 24 de outubro de 2024.

**JOSEMAR DE SÁ DOS SANTOS**  
Secretário de Administração, Planej. Finança  
CPF: 636.686.375-04

**MARCOS HENRIQUE LOBO ROSA**  
Prefeito Municipal  
CPF: 289.806.465-34

# Prefeitura Municipal de Uauá

Contrato

**PREFEITURA MUNICIPAL DE UAUÁ**  
**CNPJ Nº 13.698.758/0001-97**

**EXTRATO DO CONTRATO Nº 327/2024**

**ORIUNDO DA ATA DE REGISTRO DE PREÇO Nº 008/2023 DO FUNDO NACIONAL DE DESENVOLVIMENTO DA EDUCAÇÃO – P.A.: Nº 23034.028908/2022-18 – PREGÃO ELETRÔNICO Nº 006/2023 – CONTRATANTE: MUNICÍPIO DE UAUÁ, CNPJ: 13.698.758/0001-97 – CONTRATADA: IVG BRASIL LTDA, CNPJ: 36.519.422/0001-15 – OBJETO: AQUISIÇÃO DE ÔNIBUS RURAL ESCOLAR, DOS TIPOS ORE ZERO 4X4, ORE 1 4X4, ORE 1, ORE 2, ORE 3, E ÔNIBUS URBANO ESCOLAR, DOS TIPOS ONUREA PISO ALTO E ONUREA PISO BAIXO – VALOR GLOBAL: R\$ 398.500,00 (TREZENTOS E NOVENTA E OITO MIL E QUINHENTOS REAIS) – DOTAÇÃO ORÇAMENTÁRIA: UNIDADE ORÇAMENTÁRIA: 4.01.01 – ATIVIDADE: 12.782.0012.2.026 – ELEMENTO DE DESPESA: 4.4.90.52.00 – FONTE DE RECURSO: 1.569-0000 – VIGÊNCIA: 320 DIAS A PARTIR DA DATA DA ASSINATURA – DATA DA ASSINATURA: 22/10/2024.**

# Prefeitura Municipal de Uauá

Termo Aditivo

**PREFEITURA MUNICIPAL DE UAUÁ**  
**CNPJ: 13.698.758/0001-97**

**EXTRATO DO 1º TERMO ADITIVO AO CONTRATO Nº 023/2024**

**ORIUNDO DA ATA DE REGISTRO DE PREÇO Nº 018/2023 – PA: 0045/2023 – PREGÃO ELETRÔNICO SRP Nº 018/2023 – CONTRATANTE:** MUNICÍPIO DE UAUÁ, CNPJ: 13.698.758/0001-97, O FUNDO DE SAÚDE DO MUNICÍPIO DE UAUÁ, CNPJ: 13.492.241/0001-47 E FUNDO MUNICIPAL DE ASSISTÊNCIA SOCIAL – FMSUAUA, CNPJ: 18.774.818/0001-27 – **CONTRATADO:** CLOVES RIBEIRO VARJÃO DA SILVA & CIA LTDA, CNPJ: 01.768.320/0001-59 – **OBJETO:** FORNECIMENTO DE GÁS LIQUEFEITO DE PETRÓLEO – GLP EM BOTTÃO DE 13 KG (REFIL E VASILHAME), PARA ATENDER AS DEMANDAS DAS DIVERSAS SECRETARIAS DE UAUÁ/BA – **OBJETO DO ADITIVO:** ACRESCER 25% (VINTE E CINCO POR CENTO) AOS ITENS – **VALOR DO ADITIVO:** R\$ 17.265,00 (DEZESSETE MIL, DUZENTOS E SESSENTA E CINCO REAIS) – **VALOR GLOBAL ADITIVADO:** R\$ 86.765,00 OITENTA E SEIS MIL, SETECENTOS E SESSENTA E CINCO REAIS) – **FUNDAMENTO LEGAL:** ART. 107 DA LEI Nº 14.133/2021– **DATA DE ASSINATURA:** 19/09/2024.



# Prefeitura Municipal de Uauá

Outros



## PREFEITURA MUNICIPAL DE UAUÁ

### COMISSÃO PRECATÓRIOS DO FUNDEF

#### DELIBERAÇÃO

A Comissão Especial criada pelo Decreto Municipal nº 1.720/2024 que dispõe para acompanhamento de aplicação dos recursos oriundos dos Precatórios do FUNDEF referente ao processo judicial de nº 0000049-45.2006.4.01.3305 TRF 1 Justiça Federal. Considerando a necessidade de implementar após análise dos documentos encontrados nos arquivos do Município o rateio dos 60% destinados aos Profissionais conforme estabelece a Lei 14.325/2022. Delibera as seguintes pautas.

1. Publicação dos Profissionais da Educação com as respectivas cargas horárias
2. Esclarecer que os profissionais de 20 horas corresponde um total de 1.200 horas anuais e os profissionais de 40 horas corresponde um total de 2.400 horas anuais.
3. Conceder prazo até dia 08 de novembro de 2024 para apresentação de recursos dos profissionais que não constam na relação ou aqueles que não concordarem com a quantidade da carga horária, sendo apresentado o referido recurso acompanhado de documentação comprobatória.
4. Documentos Comprobatórios.
  - 3.1 Folha de Pagamento
  - 3.2 Contracheque
  - 3.3 Contrato Prestação de Serviços
  - 3.4 Carteira Digital
  - 3.5 Frequência, Diário ou Livro de Ponto
  - 3.6 Declaração da Direção Escolar acompanhado dos documentos comprobatórios
5. Os Recursos com os respectivos documentos comprobatórios deverão ser apresentados no período determinado, ou seja, até dia 08 de novembro de 2024 na Secretaria de Educação do Município localizada na Praça São João Batista, Centro, Uauá Bahia.

Uauá Bahia, 25 de outubro de 2024

Comissão dos Precatórios do Fundef

Decreto Municipal 1.720/2024

# Prefeitura Municipal de Uauá



## Relatório de Contratos 2001

CPF	Nome	Ano	CH/Total
33139326572	ADACY RIBEIRO DOS SANTOS	2001	1200h
00722167512	ADAO GONCALVES DA SILVA	2001	300h
62238493549	ADILMA RIBEIRO DE ALMEIDA	2001	1200h
96887745534	ADOLFO BONFIM	2001	1200h
88008339500	ADONIAS ALMEIDA DO NASCIMENTO	2001	2400h
80030572568	ADRIANA DA SILVA OLIVEIRA	2001	400h
52839729504	ADSON BATISTA DA SILVA CARDOSO	2001	2400h
62237187568	AFRANIO ALEX GOMES DE CARVALHO	2001	200h
88283011553	ALAIDES RIBEIRO DE ALMEIDA	2001	300h
98410717549	ALAINÉ GONÇALVES DE MORAIS	2001	1200h
37004816591	ALDINEIDE GONÇALVES DA SILVA	2001	2400h
99124017515	ALEX RODRIGUES BARBOSA	2001	400h
82502935504	ALEXSANDRA MARIA DA SILVA	2001	300h
91037034520	ALIRIA CARDOSO	2001	1200h
06023300847	AMILTON ARCANJO MENEZES DIAS	2001	1200h
99986469520	ANA CLAUDIA CARDOSO MARQUES	2001	1200h
81388926504	ANA CLAUDIA RIBEIRO DANTAS	2001	1200h
43912710520	ANA CRISTINA DAMASCENO SILVA	2001	1200h
49656732553	ANA LUCIA BISPO	2001	1200h
62000179568	ANA LUCIA DANTAS OLIVEIRA	2001	1200h
95829032520	ANA LUCIA QUINTINO SILVEIRA	2001	2400h
80030238587	ANA MARIA CARDOSO DOS SANTOS SILVA	2001	1200h
56963459568	ANA MARIA QUITINO	2001	300h
85883174515	ANA NEIDE COSTA DA CRUZ RIBEIRO	2001	2400h
00167195573	ANA PAULA DOS SANTOS OLIVEIRA	2001	1200h

# Prefeitura Municipal de Uauá



75881535553	ANA PAULA RODRIGUES DIAS	2001	1200h
27831691855	ANDELHA CORDEIRO DE SOUZA	2001	1200h
00138611580	ANAILDA DE SOUZA SANTANA	2001	1200h
00426616502	ANDREA GONCALVES DOS SANTOS	2001	1200h
00443448566	ANDREA ARAUJO NUNES	2001	1200h
78336651500	ANDREA DA SILVEIRA LOIOLA RIBEIRO	2001	1200h
80030947553	ANDREA TELES DE SANTANA	2001	1200h
01311070540	ANDREA VARJAO DAMASCENO	2001	100h
00138705569	ANGELICA ARAUJO NUNES	2001	1200h
39324737520	ANITA PEREIRA COSTA	2001	2400h
63909138500	ANTONIA FRANCISCA DA SILVA	2001	1200h
18098517500	ANTONIO CARDOSO DOS SANTOS	2001	2400h
52838447572	ANTONIO CARLOS GONÇALVES DAMASCENO	2001	1200h
93691459587	ANTONIO DE SOUZA SANTOS	2001	1200h
60517883520	ANTONIO FERREIRA ANDRADE	2001	1200h
00512352500	ANTONIO MARCOS DE SOUZA MORAIS	2001	500h
00005293545	ANTONIO MARCOS RIBEIRO DANTAS	2001	1200h
00254196500	ARLETE SANDRA OLIVEIRA DOS SANTOS	2001	500h
66502942504	AURIZELIA MATOS DA SILVA	2001	2400h
00626609500	BARTIRA GONCALVES CARDOSO GOMES	2001	200h
20232667500	BEATRIZ RIBEIRO DOS SANTOS	2001	1200h
00405762569	BENTA MARIA DOS SANTOS	2001	2400h
965382260500	CARLA DA SILVA TELES	2001	1200h
62233670582	CARLOS HENRIQUE ALVES BARBOSA	2001	1200h
42074355572	CARLOS ROGERIO CARDOSO VARJAO	2001	1200h
88066886500	CECILIA PEREIRA DOS SANTOS	2001	900h
98420658553	CELESTILENE CARDOSO NEVES	2001	700h

Praça Praça Belarmino José Rodrigues | S/N | Centro | Uauá-Ba

[www.pmuaua.ba.ipmbrasil.org.br](http://www.pmuaua.ba.ipmbrasil.org.br)

# Prefeitura Municipal de Uauá



18095259500	CELINA MARIA CARDOSO	2001	2400h
56509561549	CLARA JOSIELA DAMASCENO CARDOSO	2001	1200h
00360489508	CLAUDETE CARDOSO VARJAO	2001	1200h
70489726534	CLAUDETE DA SILVA LIMA	2001	1200h
00875932541	CLAUDIA RIBEIRO VARJAO	2001	500h
80031072534	CLEBIA CRISTINA CARDOSO VARJÃO	2001	1200h
92869939515	CLECIA DANTAS RIBEIRO	2001	600h
94153949515	CLEIDIMAR RODRIGUES DA SILVA	2001	1200h
33985820520	CLEOSSIS MARIA RIBEIRO COELHO GONÇALVES	2001	2400h
63669200525	CREUZA MARIA GOMES	2001	1200h
13966634520	DAILVA BARBOSA	2001	1200h
01591008522	DANIELA GONCALVES CARDOSO DA SILVA	2001	400h
78048826534	DANIELA LOIOLA MENEZES	2001	1200h
00391768514	DANIELLA FERREIRA DA SILVA	2001	1200h
95833285534	DIANA GOMES DE MATOS	2001	1200h
00527253596	EDIENE MARIA DE SANTANA	2001	1200h
29555566534	EDILENE ALVES DA SILVA	2001	2400h
00525246550	EDILENE GONÇALVES RODRIGUES	2001	400h
96541814520	EDILENE ROCHA CARDOSO	2001	1200h
94924546534	EDIMILDA CARDOSO DE SANTANA LOIOLA	2001	2400h
35128194515	EDINEI GOMES DA SILVA	2001	2400h
87399377553	EDNA DOS SANTOS DANTAS CONCEIÇÃO	2001	2400h
52839257572	EDNA GONÇALVES BARBOSA	2001	1200h
00139788530	EDUARDO DA SILVA CARDOSO	2001	1200h
93879938504	EGLA ALVES BISPO	2001	1200h
82503320597	ELAINE PATRICIA FERREIRA CARDOSO	2001	1200h
55245200597	ELIANA CARDOSO DE MOURA	2001	1200h

# Prefeitura Municipal de Uauá



92301711587	ELIANO LOPES OLIVEIRA	2001	1200h
26220744845	ELIENE CARDOSO DA SILVA VARJÃO	2001	1200h
62235729568	ELIENE DANTAS GUIMARÃES	2001	2400h
37006029520	ELIENE LIMA SANTOS	2001	2400h
96333383520	ELIETE CARDOSO DA SILVA LOBO	2001	1200h
02834309825	ELIETE FERREIRA LOIOLA	2001	1200h
56505396500	ELINALVA ROCHA DA SILVA	2001	500h
00251341593	ELISSANDRA GOMES BARBOSA	2001	1200h
00440188512	ELIVANIA FERREIRA DIAS	2001	1200h
00127011579	ELIZETE SOARES DA SILVA	2001	1200h
00372479561	ELZA CARDOSO DE SANTANA	2001	400h
00169043541	ENIS MORAIS CARDOSO DA SILVA	2001	1200h
97114499515	ERIKA JAMILLE ALVES DOS SANTOS	2001	300h
96703865515	ERIKA JANE RIBEIRO	2001	2400h
00409989592	ESTELLA RODRIGUES DA SILVA	2001	1200h
56373872572	EUDO RUBENS RODRIGUES DA SILVA	2001	2400h
00465792570	EUGENIO ROCHA DOS SANTOS	2001	200h
27067335515	EVA BORGES GONÇALVES BARBOSA	2001	1200h
95477934549	EVA DANTAS DOS SANTOS	2001	1200h
99969718568	EVA GONCALVES DA SILVA	2001	400h
62001221568	EZIO DOS SANTOS DANTAS DA CONCEIÇÃO	2001	2400h
27044073808	FABIANA GONÇALVES FELIX	2001	1200h
70489572553	FABIANA OLIVEIRA CARDOSO	2001	2400h
56965494549	FATIMA CONCEIÇÃO RODRIGUES MARQUES	2001	2400h
00485670518	FERNANDA LOPES DE ANDRADE	2001	1200h
01092215590	FLAVIA ALVES DOS SANTOS	2001	200h
56375077591	FRANCILENE DE SOUZA GOMES FERREIRA	2001	1200h

# Prefeitura Municipal de Uauá



00013831593	FRANCISCO TAVARES DOS SANTOS FILHO	2001	1200h
81478623500	GABRIELA OLIVEIRA DA SILVA	2001	100h
00425083551	GEANE CORDEIRO DE FRANCA	2001	400h
47598107572	GENIR DA SILVA CARDOSO	2001	1200h
62236911572	GESSON LOIOLA DE SANTANA	2001	1200h
70490627587	GILDETE DOS SANTOS	2001	1200h
99889404591	GINA DE OLIVEIRA RAMOS	2001	1200h
63906570568	GIRLENE DE ALMEIDA	2001	1200h
58207848553	GLAUCIA DA SILVA CARDOSO	2001	1200h
33072280568	GLORIANEY LOBO MONTEIRO DA SILVA	2001	1200h
93237723568	GRACIELE GOMES DA SILVA RIBEIRO	2001	2400h
95778764553	GRACILENE GONÇALVES BARBOSA	2001	1200h
99488558504	HAILDES MARIA MOURA FERREIRA	2001	2400h
74165615587	HAMILDES MOURA FERREIRA	2001	2400h
39328023572	HILDA ALVES RIBEIRO	2001	1200h
40276309553	HILDA TEREZA DE ALMEIDA	2001	2400h
60517611520	IDELMA DANTAS RIBEIRO DA SILVA	2001	1200h
00368386597	IOLANDA CARDOSO DE ALMEIDA	2001	300h
32959370520	IRACI CAVALCANTE	2001	1200h
24751499572	ISABEL ALVES DUARTE DE ABREU	2001	1200h
62236350520	ISENILDE GONÇALVES DA SILVA	2001	1200h
18588388863	ISMAEL DANTAS CARDOSO	2001	1200h
00461383586	IVANA MARA SILVA SANTANA	2001	1200h
63667347553	IVONAIDE FERREIRA SILVA	2001	2400h
42073839568	IZORILDA FERREIRA DE ARAUJO	2001	300h
89304780187	JADISSON OLIVEIRA DE MORAIS	2001	1200h
81084382504	JAILMARA RIBEIRO VARJÃO	2001	1200h

# Prefeitura Municipal de Uauá



67571662591	JAILTON ANTONIO CARDOSO	2001	1200h
30315812885	JOANA CARDOSO NETA	2001	700h
82524181553	JOÃO GONÇALVES LIMA DA SILVA	2001	1200h
00930410556	JOAO NELSON RIBEIRO DE SOUZA	2001	500h
89192869572	JOELMA MARIA DOS SANTOS	2001	400h
00395290538	JORGE GONÇALVES DOS SANTOS	2001	1200h
96343796568	JOSE AETON MORAIS ALVES	2001	1200h
88892530534	JOSE ALEX RIBEIRO VARJAO	2001	400h
94097593587	JOSE CARDOSO DOS SANTOS	2001	1200h
35127902591	JOSE DA SILVA	2001	2400h
92875670506	JOSE EDMILSON BARBOSA RIBEIRO	2001	1200h
00212445537	JOSE ELOINO RODRIGUES BATISTA	2001	1200h
00199216592	JOSE GONÇALVES DOS SANTOS	2001	1200h
00566259524	JOSE HELIO GONÇALVES DA SILVA	2001	300h
77874439520	JOSE LUIZ ARAUJO DE MORAIS	2001	1200h
94187444572	JOSE OLIVEIRA DE MORAIS	2001	1200h
56506040530	JOSE PAULO BARBOSA MORAIS	2001	2400h
57976228587	JOSE REINALDO ALVES CARDOSO	2001	1200h
35127422549	JOSEFA APARECIDA DIAS DE ALMEIDA	2001	1200h
40275353591	JOSEFA COSTA CARDOSO	2001	600h
62236962568	JOSELIA ALVES DOS SANTOS	2001	1200h
97190470549	JOSELIA CARDOSO DA SILVA	2001	2400h
00462367592	JOSEMEIRE ALMEIDA ALVES	2001	1200h
33139121504	JOSEMIRA DIAS FERREIRA DE ANDRADE	2001	1200h
00412196514	JOSENI DIAS ROCHA	2001	1200h
67571484553	JOSIELA OLIVEIRA CARDOSO	2001	2400h
97342637572	JOSIELMA GONÇALVES DA SILVA	2001	1200h

# Prefeitura Municipal de Uauá



80031080553	JOSIRENE DA SILVA RODRIGUES	2001	1200h
24128392553	JOVITA GONÇALVES DA SILVA E SILVA	2001	1200h
96965851520	JOZELINA ALVES DOS SANTOS	2001	1200h
58205926549	JUCARA EMILIA VARJAO SILVEIRA	2001	1200h
17968011515	JUDITH GONÇALVES DA SILVA SANTOS	2001	2400h
00460619594	JURACY FELIX DA SILVA	2001	1200h
26063152865	JURACY NEVES MORAIS	2001	1200h
00396358560	JUSSARA DANTAS DE SOUZA	2001	1200h
00178633500	KARIENE SANARA FELIX DIAS	2001	1200h
96910526520	KARYANNE FERREIRA DE MENEZES	2001	1200h
80030637520	KATIA SILENE GONÇALVES CARDOSO DA SILVA	2001	1200h
00421425555	KATIANE GONÇALVES DIAS	2001	1200h
93244681549	KELLY CRISTINA DE SOUZA FERREIRA	2001	1200h
00827957548	KLEBIA FERREIRA DOS SANTOS	2001	400h
00071267514	KLEBSON GOMES CARDOSO	2001	1200h
16038100563	LAUDICE MARIA DIAS DE FREITAS	2001	2400h
80030165504	LEANDRO GOMES DA SILVA	2001	2400h
32950055591	LILLIAN CAROLINA SOARES FERREIRA RIBEIRO	2001	1200h
96557176587	LILLIAN CRISTIANE CARDOSO VAZ	2001	1200h
00421567503	LILLIAN LOIOLA DA SILVA	2001	1200h
13686232553	LOENIA BATISTA DOS SANTOS	2001	2400h
93934360530	LUCIANA DA SILVA FELIX	2001	1200h
87312867553	LUCICLEA LOIOLA CARDOSO	2001	1200h
98253603568	LUCICLEIDE DAMASCENO VARJÃO	2001	600h
00465131590	LUCICLEIDE OLIVEIRA GONÇALVES	2001	1200h
62000950515	LUCIENE GONÇALVES RIBEIRO	2001	1200h
97057975520	LUCIENE MARIA DE OLIVEIRA	2001	1200h

Praça Praça Belarmino José Rodrigues | S/N | Centro | Uauá-Ba

[www.pmuaua.ba.ipmbrasil.org.br](http://www.pmuaua.ba.ipmbrasil.org.br)



# Prefeitura Municipal de Uauá



33141975515	LUCILENE CARDOSO DA SILVA TELES	2001	1200h
96557940597	LUCILENE DANTAS CARDOSO	2001	1300h
14434695568	LUCILENE GONÇALVES RIBEIRO	2001	2400h
31905943504	LUCIMAR CARDOSO DE ALMEIDA SILVA	2001	2400h
19673955867	LUCIMEIRE ALVES DE ABREU	2001	1200h
63669170510	LUCINEIDE DANTAS CARDOSO	2001	1200h
67671107504	LUCINEIDE MARIA DE OLIVEIRA	2001	400h
17982812520	LUZIA PEREIRA COSTA DA SILVA	2001	2400h
66499640506	LUZINALVA ROCHA DA SILVA	2001	300h
52746828553	MAGNO ROBERIO RIBEIRO COELHO	2001	600h
98041843549	MAIZA RODRIGUES BARBOSA	2001	1200h
86273094500	MANOEL FERREIRA CORDEIRO	2001	2400h
93935293534	MANUELA DA SILVA FELIX	2001	1200h
80030050510	MARCIA CARDOSO CORREIA	2001	1200h
39324893572	MARCIA DA CONCEIÇÃO DA SILVA LOBO	2001	2400h
00478081529	MARCOS CARDOSO CORREIA	2001	600h
97058610568	MARCOS CARDOSO RIBEIRO	2001	500h
73254223500	MARCOS JOSE RODRIGUES DA SILVA	2001	2400h
94696594572	MARGARETE EVANGELISTA DA SILVA	2001	1200h
32959397568	MARIA AILTA DIAS	2001	2400h
97348279520	MARIA ALDAIR RIBEIRO FERREIRA	2001	1200h
06671352860	MARIA ALVES DE ARAUJO	2001	1200h
98043889520	MARIA APARECIDA FELIX ALMEIDA	2001	1200h
80030289572	MARIA APARECIDA GONÇALVES DE MACEDO	2001	1200h
68596014500	MARIA APARECIDA GONÇALVES DE OLIVEIRA	2001	1200h
47597550553	MARIA APARECIDA LOIOLA DA SILVA	2001	1200h
63923122500	MARIA APARECIDA RODRIGUES DA SILVA	2001	1200h

# Prefeitura Municipal de Uauá



95969560510	MARIA APARECIDA TELES	2001	1200h
23320792520	MARIA AUXILIADORA CARDOSO	2001	700h
39328015553	MARIA AUXILIADORA TELES	2001	2400h
62236172591	MARIA BERNADETE BARBOSA GONÇALVES	2001	1200h
89380053568	MARIA CELESTE DOS SANTOS SOUZA	2001	1200h
38947978515	MARIA DA CONCEIÇÃO CARDOSO RIBEIRO	2001	2400h
62233289587	MARIA DA PAZ FERREIRA DE MORAIS	2001	2400h
73255092515	MARIA DAS GRAÇAS CARDOSO DOS SANTOS	2001	1200h
39326780520	MARIA DAS GRAÇAS DE ALMEIDA SOUZA	2001	1200h
50400177587	MARIA DAS GRAÇAS GOMES DE ALMEIDA	2001	1200h
33118191520	MARIA DE FATIMA ARAUJO NUNES	2001	2400h
37004697568	MARIA DE FATIMA DA SILVA LOIOLA	2001	2400h
33139083572	MARIA DE FATIMA RIBEIRO	2001	2400h
33140944500	MARIA DE LOURDES DIAS DOS SANTOS	2001	1200h
37006282500	MARIA DE LOURDES FERREIRA DE MORAIS	2001	2400h
26127679591	MARIA DO CARMO SANTOS	2001	1200h
58211713500	MARIA DORACIS RIBEIRO DOS SANTOS CARDOSO	2001	1200h
18095283568	MARIA DULCE DANTAS GUIMARAES	2001	2400h
34498176553	MARIA EDUIRGES DIAS MOURA	2001	1200h
39326454568	MARIA ELIETE RIBEIRO DE MORAIS	2001	1200h
63906520544	MARIA GLAUCIETE RIBEIRO DE OLIVEIRA	2001	1200h
66500338553	MARIA GORETE ALVES DA SILVA	2001	400h
00172259576	MARIA GORETE CARDOSO DA SILVA	2001	1200h
21063311500	MARIA GORETE CARDOSO FILHO	2001	2400h
01006633545	MARIA GORETE DOMINGOS MATOS	2001	500h
17921830544	MARIA GORETE MARQUES VARJÃO	2001	1200h
37005510534	MARIA HELENA CARDOSO DOS SANTOS	2001	1200h

# Prefeitura Municipal de Uauá



33139300506	MARIA HELENA RIBEIRO DANTAS	2001	2400h
96001437572	MARIA HILSA DE SOUZA MORAIS	2001	1200h
37805444587	MARIA HILZA MORAIS ALVES	2001	1200h
04397844844	MARIA IRENE FERREIRA SILVA	2001	1200h
27067394520	MARIA IVONE ARAUJO DIAS	2001	2400h
43913784500	MARIA IVONILDES GOMES DE SENA	2001	1200h
93519826534	MARIA IZABEL ALMEIDA DA SILVA	2001	1200h
47203030563	MARIA IZAURI ALVES FELIX	2001	1300h
62238140549	MARIA JOSE ADELIA DE OLIVEIRA	2001	2400h
99586207587	MARIA JOSE CARDOSO SANTOS	2001	500h
60515783587	MARIA JOSE CONCEIÇÃO COSTA SOUZA	2001	600h
00413970531	MARIA JOSE DIAS	2001	500h
37004751520	MARIA JOSE FRANCA DA SILVA	2001	1200h
62234129591	MARIA JOSE NOGUEIRA CARDOSO SILVA	2001	1200h
38097021587	MARIA LUCIA CARDOSO DA SILVA	2001	1400h
42074150504	MARIA LUCILENE ALVES DE ABREU	2001	2400h
38947803553	MARIA LUCILENE OLIVEIRA CARDOSO	2001	1200h
00422669555	MARIA MARCIA VITOR CARDOSO	2001	1200h
55245382504	MARIA MARLENE MATOS	2001	1200h
63922649572	MARIA MAZARELO RIBEIRO DE MORAIS	2001	1200h
63923033591	MARIA NILDA CARDOSO DA SILVA	2001	1200h
33141967504	MARIA PERPETUA BORGES DA SILVA	2001	500h
33073147500	MARIA PERPETUA GONÇALVES DA SILVA	2001	1200h
32959354591	MARIA PERPETUA LOIOLA DIAS GUIMARAES	2001	2400h
30976901587	MARIA PERPETUA MACEDO GOMES SILVA	2001	2400h
93216742504	MARIA RAIMUNDA DE SANTANA	2001	1200h
43912923515	MARIA RITA DOS SANTOS	2001	2400h

# Prefeitura Municipal de Uauá



80030203520	MARIA ROSANGELA SANTANA SILVA	2001	1200h
82503435572	MARIA ROSANIA SANTANA SILVA	2001	1200h
33138966500	MARIA SOLANGE DA SILVA VIEIRA	2001	1200h
56963904553	MARIA SONIA RIBEIRO DANTAS	2001	1200h
00555278506	MARICELMA RODRIGUES DA SILVA	2001	500h
13961780587	MARIETA FERREIRA DANTAS DE ALMEIDA	2001	1200h
39934624591	MARILENE ANDRADE DA SILVA	2001	700h
92880002591	MARILENE BATISTA BARBOSA DOS SANTOS	2001	2400h
00422876500	MARILENE FERREIRA CAVALHO	2001	1200h
99913143500	MARILENE GONÇALVES DO CARMO	2001	1200h
67571026504	MARILUCE CARDOSO DOS SANTOS	2001	1200h
91068096500	MARINALVA ALVES DAS NEVES	2001	500h
96304685572	MARINEIDE SOARES DE SANTANA	2001	1200h
99587645553	MARINELIA CARDOSO DA SILVA	2001	400h
67570380568	MARIO ULTON DE ALMEIDA	2001	1200h
58207694572	MARISTELA RODRIGUES DA SILVA	2001	2400h
62232959520	MARLEIDE CARDOSO DE OLIVEIRA	2001	1200h
25159429549	MARLENE DAMASCENO DOS SANTOS	2001	2400h
00464522579	MARLENE DE SOUZA NEVES	2001	1200h
13966081504	MARLENE FERREIRA DIAS LIMA DA SILVA	2001	1200h
33139881568	MARLENE GONÇALVES DA SILVA	2001	2400h
33139725515	MARLENE VITAL GONÇALVES	2001	1200h
43913180591	MARLUCE CARDOSO DE OLIVEIRA	2001	2400h
28619265890	MAURILIO LOIOLA DA SILVA	2001	2400h
34733205520	MEIRE Nanci RODRIGUES SANTANA	2001	1200h
21219079472	MIRIAN DAMASCENO AVELINO DE MATOS	2001	2400h
80746705549	MIRIAN SONIA BARBOSA FELIX	2001	1200h

Praça Praça Belarmino José Rodrigues | S/N | Centro | Uauá-Ba

[www.pmuaua.ba.ipmbrasil.org.br](http://www.pmuaua.ba.ipmbrasil.org.br)

# Prefeitura Municipal de Uauá



13960911572	NELCI RIBEIRO DANTAS	2001	2400h
70490597572	NELMA DIAS DA SILVA	2001	1200h
62237349568	NEMORA FERREIRA DA SILVA	2001	100h
38947455504	NEUCI RAMOS DOS SANTOS	2001	2400h
00130625574	NEUCINEI SANTOS DE SOUZA	2001	1200h
88604675515	NOELIA CARDOSO DOS SANTOS	2001	1200h
94338183500	OSVALDO DE OLIVEIRA GONCALVES	2001	1200h
77994647553	PATRICIA ALVES DA SILVA	2001	2400h
62238477500	PATRICIA ANDRADE DOS SANTOS RODRIGUES	2001	1200h
84524391487	PATRICIA CORDEIRO VARJÃO	2001	1200h
00389302503	PATRICIA OLIVEIRA DA SILVA	2001	200h
96566353534	PATRICIA RIBEIRO DE SOUZA	2001	500h
00415143519	QUEILA VIRGINIA CARDOSO DA SILVA	2001	200h
47598425515	RAIMUNDA FERREIRA GONÇALVES LOBO	2001	2400h
62238248587	REGINA CRISTINA CARDOSO DA SILVA	2001	300h
20239319591	REGINA HELENA FERREIRA DE SOUZA	2001	1200h
95554610587	REGINALDO DIAS DOS SANTOS	2001	400h
00903645548	RENATA CARDOSO DE ARAUJO	2001	500h
00521018510	RISODECIO GOMES RODRIGUES	2001	400h
93190794553	RITA DE CASSIA ABREU VARJÃO	2001	1200h
33138940544	RITA DE CASSIA RIBEIRO LEITE CARDOSO	2001	2400h
95185089504	RITA DE CASSIA RIBEIRO MENEZES	2001	400h
95852301515	RIVANIA SILVA DOS SANTOS	2001	1200h
91708702504	ROBERSON CARDOSO VIEIRA	2001	1200h
58087109520	ROBERVAL SILVA DOS SANTOS	2001	1200h
66499461504	ROGERES DIAS DE MORAIS	2001	200h
93220936504	ROGERIO DIAS DE MORAIS	2001	1200h

Praça Praça Belarmino José Rodrigues | S/N | Centro | Uauá-Ba

[www.pmuaua.ba.ipmbrasil.org.br](http://www.pmuaua.ba.ipmbrasil.org.br)

# Prefeitura Municipal de Uauá



73105694587	ROGERIO GONÇALVES DIAS	2001	1200h
39328473500	ROSA CARDOSO	2001	1200h
42073901549	ROSA DALVA LOIOLA CARDOSO	2001	1200h
24129372572	ROSABELA SANTOS SOARES	2001	2400h
00052955567	ROSEMARIA SANTANA SILVA	2001	1200h
60518014568	ROZA PERPETUA ALVES DOS SANTOS	2001	1200h
99516659500	SALETE BORGES DOS SANTOS	2001	2400h
00405539576	SANA OLIVEIRA RAMOS	2001	1200h
56376278515	SANDRA MARA RODRIGUES MARQUES	2001	2400h
99071916553	SANDRO BORGES DOS SANTOS	2001	2400h
00461405571	SEBASTIANA MOURA DE SANTANA	2001	300h
00131412523	SEBASTIÃO PAULO RIBEIRO GONÇALVES	2001	1200h
52747999572	SELMARIA MERCIA FERREIRA DE LOIOLA	2001	2400h
00400817535	SILMARA ALMEIDA DE SOUZA	2001	1200h
96529067515	SILMARA RODRIGUES MARQUES	2001	2400h
98933086587	SILVANA CORDEIRO DOS SANTOS OLIVEIRA	2001	1200h
94460353504	SILVANDETE GOMES DE OLIVEIRA	2001	1200h
98144430506	SILVANY FERREIRA DA SILVA'	2001	1200h
78802784515	SILVIO OSMANDO CARDOSO	2001	500h
77969910530	SILVONEI GONÇALVES DOS SANTOS	2001	2400h
77975901504	SIMONE CARDOSO DOS SANTOS	2001	400h
80723888515	SIMONE FERREIRA DA SILVA	2001	1200h
37006150515	SINFROSA NILZA FERREIRA DANTAS	2001	1200h
63922550525	SOLANGE VARJÃO SILVEIRA	2001	1200h
37006126568	SUELY JUSTINA DA SILVA	2001	1200h
95815902500	SUELY MARIA DE SOUZA	2001	400h
00788763547	SUZANA MARIA DA SILVA	2001	500h

# Prefeitura Municipal de Uauá



63922436587	TANIA CALIXTO DE SOUZA	2001	1200h
52746941520	TANIA MARIA RIBEIRO DOS SANTOS	2001	1200h
79012485568	TATIANE DANTAS DE SOUZ	2001	1200h
66500729587	TELEMA MARIA GONÇALVES DA SILVA	2001	2400h
66501776520	TELMA RIBEIRO DE MATOS	2001	1200h
94461660559	VALDEMIR BATISTA DE SOUZA	2001	1200h
01338289560	VALDILENE LOIOLA MARQUES	2001	2400h
00224276514	VALDIRENE DOS REIS SANTOS	2001	1200h
33141479534	VALTER LOIOLA MARQUES	2001	2400h
33138893520	VANDA RIBEIRO MESSIAS	2001	1200h
00715625594	VANESSA CRISTINA DA SILVA ALMEIDA	2001	400h
81033966568	VANUZIA CARDOSO NEVES	2001	500h
35128232549	VERA LUCIA DANTAS CARDOSO	2001	1200h
00365741558	VILMA CARDOSO CAMPOS	2001	1200h
66499852520	VILMA GONCALVES BARBOSA DA SILVA	2001	300h
92884393587	WILTON JULIO PEREIRA GONÇALVES	2001	2400h
25025376572	ZENAIDE DIAS DOS SANTOS	2001	2400h

**Total de carga horária: 483900 h**

# Prefeitura Municipal de Uauá



## Relatório de Contratos 2002

CPF	Nome	Ano	CH/Total
33139326572	ADACY RIBEIRO DOS SANTOS	2002	1200h
00722167512	ADAO GONCALVES DA SILVA	2002	1200h
62238493549	ADILMA RIBEIRO DE ALMEIDA	2002	1200h
96887745534	ADOLFO BONFIM	2002	1200h
88008339500	ADONIAS ALMEIDA DO NASCIMENTO	2002	2400h
80030572568	ADRIANA DA SILVA OLIVEIRA	2002	900h
00326286500	ADRIANA MARIA DE OLIVEIRA	2002	1000h
52839729504	ADSON BATISTA DA SILVA CARDOSO	2002	2400h
62237187568	AFRANIO ALEX GOMES DE CARVALHO	2002	200h
88283011553	ALAIDES RIBEIRO DE ALMEIDA	2002	1200h
98410717549	ALAINÉ GONÇALVES DE MORAIS	2002	1200h
95105018591	ALDAIR JOSE TELES	2002	600h
37004816591	ALDINEIDE GONÇALVES DA SILVA	2002	2400h
99124017515	ALEX RODRIGUES BARBOSA	2002	900h
82502935504	ALEXSANDRA MARIA DA SILVA	2002	900h
91037034520	ALIRIA CARDOSO	2002	1200h
06023300847	AMILTON ARCANJO MENEZES DIAS	2002	1200h
99986469520	ANA CLAUDIA CARDOSO MARQUES	2002	1200h
81388926504	ANA CLAUDIA RIBEIRO DANTAS	2002	1200h
43912710520	ANA CRISTINA DAMASCENO SILVA	2002	1200h
83464670520	ANA JARIA NEVES BONFIM	2002	500h
49656732553	ANA LUCIA BISPO	2002	1200h
62000179568	ANA LUCIA DANTAS OLIVEIRA	2002	1200h
95829032520	ANA LUCIA QUINTINO SILVEIRA	2002	2400h
97317330515	ANA MARIA ALVES DE SOUZA MOURA	2002	900h



# Prefeitura Municipal de Uauá



80030238587	ANA MARIA CARDOSO DOS SANTOS SILVA	2002	1200h
56963459568	ANA MARIA QUITINO	2002	700h
00167195573	ANA PAULA DOS SANTOS OLIVEIRA	2002	1200h
75881535553	ANA PAULA RODRIGUES DIAS	2002	1200h
27831691855	ANADIELHA CORDEIRO DE SOUZA	2002	1200h
00138611580	ANAÍLDA DE SOUZA SANTANA	2002	1200h
00426616502	ANDREA GONCALVES DOS SANTOS	2002	1200h
00443448566	ANDREA ARAUJO NUNES	2002	1200h
78336651500	ANDREA DA SILVEIRA LOIOLA RIBEIRO	2002	1200h
80030947553	ANDREA TELES DE SANTANA	2002	1200h
01311070540	ANDREA VARJAO DAMASCENO	2002	900h
00138705569	ANGELICA ARAUJO NUNES	2002	1200h
39324737520	ANITA PEREIRA COSTA	2002	2400h
63909138500	ANTONIA FRANCISCA DA SILVA	2002	1200h
18098517500	ANTONIO CARDOSO DOS SANTOS	2002	2400h
52838447572	ANTONIO CARLOS GONÇALVES DAMASCENO	2002	1200h
93691459587	ANTONIO DE SOUZA SANTOS	2002	1200h
60517883520	ANTONIO FERREIRA ANDRADE	2002	1200h
00512352500	ANTONIO MARCOS DE SOUZA MORAIS	2002	600h
00005293545	ANTONIO MARCOS RIBEIRO DANTAS	2002	1200h
00254196500	ARLETE SANDRA OLIVEIRA DOS SANTOS	2002	600h
01064852530	AURICELIA DE SOUZA SILVA	2002	200h
66502942504	AURIZELIA MATOS DA SILVA	2002	2400h
00626609500	BARTIRA GONCALVES CARDOSO GOMES	2002	1200h
20232667500	BEATRIZ RIBEIRO DOS SANTOS	2002	1200h
00405762569	BENTA MARIA DOS SANTOS	2002	2400h
96538260500	CARLA DA SILVA TELES	2002	1200h

# Prefeitura Municipal de Uauá



62233670582	CARLOS HENRIQUE ALVES BARBOSA	2002	1200h
42074355572	CARLOS ROGERIO CARDOSO VARJAO	2002	1200h
99716330510	CARMEN SILVIA GONCALVES DA SILVA	2002	1200h
88066886500	CECILIA PEREIRA DOS SANTOS	2002	1200h
98420658553	CELESTILENE CARDOSO NEVES	2002	200h
18095259500	CELINA MARIA CARDOSO	2002	2400h
56509561549	CLARA JOSIELA DAMASCENO CARDOSO	2002	1200h
00360489508	CLAUDETE CARDOSO VARJAO	2002	1200h
70489726534	CLAUDETE DA SILVA LIMA	2002	1200h
63918757587	CLAUDETE GONÇALVES DA SILVA	2002	1000h
00875932541	CLAUDIA RIBEIRO VARJAO	2002	400h
80031072534	CLEBIA CRISTINA CARDOSO VARJÃO	2002	900h
92869939515	CLECIA DANTAS RIBEIRO	2002	1000h
94153949515	CLEIDIMAR RODRIGUES DA SILVA	2002	1200h
33985820520	CLEOSSIS MARIA RIBEIRO COELHO GONÇALVES	2002	2400h
63669200525	CREUZA MARIA GOMES	2002	1200h
00916070514	CRISTIANA DA SILVA LIMA	2002	1200h
00408851511	CRISTIANA DOS SANTOS SILVA	2002	700h
00440229561	CRISTIANE CARDOSO DE SOUZA	2002	800h
97865230591	DACIO JOSE DE LOIOLA	2002	1000h
13966634520	DAILVA BARBOSA	2002	1200h
01591008522	DANIELA GONCALVES CARDOSO DA SILVA	2002	300h
78048826534	DANIELA LOIOLA MENEZES	2002	1200h
00391768514	DANIELLA FERREIRA DA SILVA	2002	1200h
95833285534	DIANA GOMES DE MATOS	2002	1200h
00527253596	EDIENE MARIA DE SANTANA	2002	1200h
29555566534	EDILENE ALVES DA SILVA	2002	2400h

# Prefeitura Municipal de Uauá



00525246550	EDILENE GONÇALVES RODRIGUES	2002	1000h
96541814520	EDILENE ROCHA CARDOSO	2002	1200h
94924546534	EDIMILDA CARDOSO DE SANTANA LOIOLA	2002	2400h
92871194572	EDINALVA SANTOS DE MORAIS	2002	700h
35128194515	EDINEI GOMES DA SILVA	2002	1200h
87399377553	EDNA DOS SANTOS DANTAS CONCEIÇÃO	2002	2400h
52839257572	EDNA GONÇALVES BARBOSA	2002	1200h
006969665518	EDNA SILVA DOS SANTOS	2002	700h
00139788530	EDUARDO DA SILVA CARDOSO	2002	1200h
93879938504	EGLA ALVES BISPO	2002	1000h
01006748520	ELAINE OLIVEIRA DOS SANTOS ALVES	2002	200h
82503320597	ELAINE PATRICIA FERREIRA CARDOSO	2002	1200h
00038086530	ELBA DAMASCENO CARDOSO	2002	200h
55245200597	ELIANA CARDOSO DE MOURA	2002	1200h
92301711587	ELIANO LOPES OLIVEIRA	2002	1200h
00934905509	ELIAS GONÇALVES DE ALMEIDA	2002	1200h
26220744845	ELIENE CARDOSO DA SILVA VARJÃO	2002	1200h
62235729568	ELIENE DANTAS GUIMARÃES	2002	2400h
37006029520	ELIENE LIMA SANTOS	2002	2400h
96333383520	ELIETE CARDOSO DA SILVA LOBO	2002	1200h
02834309825	ELIETE FERREIRA LOIOLA	2002	1200h
56505396500	ELINALVA ROCHA DA SILVA	2002	500h
01058407503	ELISANGELA GONÇALVES DA SILVA GOMES	2002	900h
22396003810	ELISANGELA OLIVEIRA GONÇALVES	2002	900h
00251341593	ELISSANDRA GOMES BARBOSA	2002	1200h
00440188512	ELIVANIA FERREIRA DIAS	2002	1200h
00419264558	ELIZETE LOIOLA DA SILVA	2002	900h

# Prefeitura Municipal de Uauá



00127011579	ELIZETE SOARES DA SILVA	2002	1200h
00372479561	ELZA CARDOSO DE SANTANA	2002	900h
00169043541	ENIS MORAIS CARDOSO DA SILVA	2002	1200h
96703865515	ERIKA JANE RIBEIRO	2002	2400h
00409989592	ESTELLA RODRIGUES DA SILVA	2002	1200h
56373872572	EUDO RUBENS RODRIGUES DA SILVA	2002	2400h
00465792570	EUGENIO ROCHA DOS SANTOS	2002	300h
00419421599	EUZINETE RIBEIRO DA SILVA DANTAS	2002	300h
90033361568	EVA BARBOSA DE ARAUJO	2002	700h
27067335515	EVA BORGES GONÇALVES BARBOSA	2002	1200h
95477934549	EVA DANTAS DOS SANTOS	2002	1200h
99969718568	EVA GONCALVES DA SILVA	2002	100h
62001221568	EZIO DOS SANTOS DANTAS DA CONCEIÇÃO	2002	2400h
27044073808	FABIANA GONÇALVES FELIX	2002	1200h
70489572553	FABIANA OLIVEIRA CARDOSO	2002	2400h
56965494549	FATIMA CONCEIÇÃO RODRIGUES MARQUES	2002	2400h
00485670518	FERNANDA LOPES DE ANDRADE	2002	1200h
01092215590	FLAVIA ALVES DOS SANTOS	2002	1000h
56375077591	FRANCILENE DE SOUZA GOMES FERREIRA	2002	2400h
00013831593	FRANCISCO TAVARES DOS SANTOS FILHO	2002	1200h
81478623500	GABRIELA OLIVEIRA DA SILVA	2002	1000h
00625598504	GEANE ALMEIDA CAPRISTANO	2002	700h
00425083551	GEANE CORDEIRO DE FRANCA	2002	1000h
47598107572	GENIR DA SILVA CARDOSO	2002	1200h
62236911572	GESSON LOIOLA DE SANTANA	2002	1200h
70490627587	GILDETE DOS SANTOS	2002	1200h
99889404591	GINA DE OLIVEIRA RAMOS	2002	1200h

# Prefeitura Municipal de Uauá



63906570568	GIRLENE DE ALMEIDA	2002	1200h
58207848553	GLAUCIA DA SILVA CARDOSO	2002	1200h
33072280568	GLORIANEY LOBO MONTEIRO DA SILVA	2002	1200h
93237723568	GRACIELE GOMES DA SILVA RIBEIRO	2002	2400h
95778764553	GRACILENE GONÇALVES BARBOSA	2002	1200h
99488558504	HAILDES MARIA MOURA FERREIRA	2002	2400h
74165615587	HAMILDES MOURA FERREIRA	2002	2400h
39328023572	HILDA ALVES RIBEIRO	2002	1200h
40276309553	HILDA TEREZA DE ALMEIDA	2002	2400h
60517611520	IDELMA DANTAS RIBEIRO DA SILVA	2002	1200h
00368386597	IOLANDA CARDOSO DE ALMEIDA	2002	700h
32959370520	IRACI CAVALCANTE	2002	1200h
24751499572	ISABEL ALVES DUARTE DE ABREU	2002	1200h
62236350520	ISENILDE GONÇALVES DA SILVA	2002	1200h
18588388863	ISMAEL DANTAS CARDOSO	2002	1200h
00461383586	IVANA MARA SILVA SANTANA	2002	1200h
63667347553	IVONAIDE FERREIRA SILVA	2002	2400h
42073839568	IZORILDA FERREIRA DE ARAUJO	2002	900h
00631210504	JACKSON GOMES PEREIRA	2002	400h
89304780187	JADISSON OLIVEIRA DE MORAIS	2002	1200h
81084382504	JAILMARA RIBEIRO VARJÃO	2002	2400h
67571662591	JAILTON ANTONIO CARDOSO	2002	1200h
00536828580	JANE CLEIDE SERAFIM CARDOSO	2002	500h
00465731511	JANICLEIDE RIBEIRO MORAIS	2002	300h
30315812885	JOANA CARDOSO NETA	2002	2400h
82524181553	JOÃO GONÇALVES LIMA DA SILVA	2002	1200h
00930410556	JOAO NELSON RIBEIRO DE SOUZA	2002	300h

# Prefeitura Municipal de Uauá



89192869572	JOELMA MARIA DOS SANTOS	2002	1000h
00395290538	JORGE GONÇALVES DOS SANTOS	2002	1200h
96343796568	JOSE AETON MORAIS ALVES	2002	1200h
88892530534	JOSE ALEX RIBEIRO VARJAO	2002	1100h
94097593587	JOSE CARDOSO DOS SANTOS	2002	1200h
35127902591	JOSE DA SILVA	2002	2400h
92875670506	JOSE EDMILSON BARBOSA RIBEIRO	2002	1200h
00212445537	JOSE ELOINO RODRIGUES BATISTA	2002	1200h
00199216592	JOSE GONÇALVES DOS SANTOS	2002	1200h
77874439520	JOSE LUIZ ARAUJO DE MORAIS	2002	1200h
95532722587	JOSE MARCIO FERREIRA DA SILVA	2002	600h
94187444572	JOSE OLIVEIRA DE MORAIS	2002	1200h
56506040530	JOSE PAULO BARBOSA MORAIS	2002	2400h
57976228587	JOSE REINALDO ALVES CARDOSO	2002	1200h
35127422549	JOSEFA APARECIDA DIAS DE ALMEIDA	2002	1200h
40275353591	JOSEFA COSTA CARDOSO	2002	1000h
62236962568	JOSELIA ALVES DOS SANTOS	2002	1200h
97190470549	JOSELIA CARDOSO DA SILVA	2002	2400h
00462367592	JOSEMEIRE ALMEIDA ALVES	2002	1200h
33139121504	JOSEMIRA DIAS FERREIRA DE ANDRADE	2002	1200h
00412196514	JOSENI DIAS ROCHA	2002	1200h
67571484553	JOSIELA OLIVEIRA CARDOSO	2002	2400h
97342637572	JOSIELMA GONÇALVES DA SILVA	2002	2400h
80031080553	JOSIRENE DA SILVA RODRIGUES	2002	1200h
24128392553	JOVITA GONÇALVES DA SILVA E SILVA	2002	1200h
96965851520	JOZELINA ALVES DOS SANTOS	2002	1200h
58205926549	JUCARA EMILIA VARJAO SILVEIRA	2002	1200h

# Prefeitura Municipal de Uauá



17968011515	JUDITH GONÇALVES DA SILVA SANTOS	2002	2400h
07300256600	JULIANA NASCIMENTO DOMINGUES DA SILVA	2002	400h
00460619594	JURACY FELIX DA SILVA	2002	1200h
26063152865	JURACY NEVES MORAIS	2002	1200h
01530537550	JUSCIANE MARIA CARDOSO MORAIS	2002	600h
00396358560	JUSSARA DANTAS DE SOUZA	2002	1200h
00178633500	KARIENE SANARA FELIX DIAS	2002	1200h
96910526520	KARYANNE FERREIRA DE MENEZES	2002	1200h
80030637520	KATIA SILENE GONÇALVES CARDOSO DA SILVA	2002	1200h
00421425555	KATIANE GONÇALVES DIAS	2002	1200h
93244681549	KELLY CRISTINA DE SOUZA FERREIRA	2002	1200h
00827957548	KLEBIA FERREIRA DOS SANTOS	2002	1000h
00071267514	KLEBSON GOMES CARDOSO	2002	1200h
16038100563	LAUDICE MARIA DIAS DE FREITAS	2002	2400h
80030165504	LEANDRO GOMES DA SILVA	2002	2400h
00381906566	LEIA DANTAS CARDOSO	2002	700h
32950055591	LILLIAN CAROLINA SOARES FERREIRA RIBEIRO	2002	1200h
96557176587	LILLIAN CRISTIANE CARDOSO VAZ	2002	1200h
00421567503	LILLIAN LOIOLA DA SILVA	2002	1200h
13686232553	LOENIA BATISTA DOS SANTOS	2002	2400h
21794383549	LUCELI GOIS SANTOS	2002	900h
00520919530	LUCIANA BARBOSA DO CARMO DE OLIVEIRA	2002	700h
93934360530	LUCIANA DA SILVA FELIX	2002	1200h
87312867553	LUCICLEA LOIOLA CARDOSO	2002	1200h
98253603568	LUCICLEIDE DAMASCENO VARJÃO	2002	1200h
00465131590	LUCICLEIDE OLIVEIRA GONÇALVES	2002	1200h
62000950515	LUCIENE GONÇALVES RIBEIRO	2002	1200h

# Prefeitura Municipal de Uauá



97057975520	LUCIENE MARIA DE OLIVEIRA	2002	1200h
33141975515	LUCILENE CARDOSO DA SILVA TELES	2002	1200h
96557940597	LUCILENE DANTAS CARDOSO	2002	1200h
14434695568	LUCILENE GONÇALVES RIBEIRO	2002	1200h
19673955867	LUCIMEIRE ALVES DE ABREU	2002	2400h
63669170510	LUCINEIDE DANTAS CARDOSO	2002	1200h
90518489515	LUZIA CARDOSO DOS SANTOS	2002	1000h
17982812520	LUZIA PEREIRA COSTA DA SILVA	2002	2400h
66499640506	LUZINALVA ROCHA DA SILVA	2002	700h
52746828553	MAGNO ROBERIO RIBEIRO COELHO	2002	1000h
98041843549	MAIZA RODRIGUES BARBOSA	2002	1200h
86273094500	MANOEL FERREIRA CORDEIRO	2002	2400h
93935293534	MANUELA DA SILVA FELIX	2002	1200h
80030050510	MARCIA CARDOSO CORREIA	2002	1200h
39324893572	MARCIA DA CONCEIÇÃO DA SILVA LOBO	2002	2400h
970586610568	MARCOS CARDOSO RIBEIRO	2002	1200h
73254223500	MARCOS JOSE RODRIGUES DA SILVA	2002	2400h
94696594572	MARGARETE EVANGELISTA DA SILVA	2002	1200h
32959397568	MARIA AILTA DIAS	2002	2400h
97348279520	MARIA ALDAIR RIBEIRO FERREIRA	2002	1200h
06671352860	MARIA ALVES DE ARAUJO	2002	1200h
98043889520	MARIA APARECIDA FELIX ALMEIDA	2002	1200h
80030289572	MARIA APARECIDA GONÇALVES DE MACEDO	2002	1200h
68596014500	MARIA APARECIDA GONÇALVES DE OLIVEIRA	2002	1200h
47597550553	MARIA APARECIDA LOIOLA DA SILVA	2002	1200h
63923122500	MARIA APARECIDA RODRIGUES DA SILVA	2002	1200h
95969560510	MARIA APARECIDA TELES	2002	1200h

Praça Praça Belarmino José Rodrigues | S/N | Centro | Uauá-Ba

[www.pmuaua.ba.ipmbrasil.org.br](http://www.pmuaua.ba.ipmbrasil.org.br)



# Prefeitura Municipal de Uauá



22320792520	MARIA AUXILIADORA CARDOSO	2002	1200h
39328015553	MARIA AUXILIADORA TELES	2002	2400h
62236172591	MARIA BERNADETE BARBOSA GONÇALVES	2002	1200h
89380053568	MARIA CELESTE DOS SANTOS SOUZA	2002	1200h
00405598580	MARIA CONCEIÇÃO DIAS MACEDO	2002	300h
01064477500	MARIA CRISTIANE FERREIRA DOS SANTOS	2002	300h
38947978515	MARIA DA CONCEIÇÃO CARDOSO RIBEIRO	2002	2400h
00179369504	MARIA DA CONCEIÇÃO DE JESUS	2002	1000h
93980590534	MARIA DA CONCEIÇÃO DOS SANTOS	2002	400h
62233289587	MARIA DA PAZ FERREIRA DE MORAIS	2002	2400h
99106868568	MARIA DAS DORES DAMASCENO ARAUJO	2002	700h
73255092515	MARIA DAS GRAÇAS CARDOSO DOS SANTOS	2002	1200h
39326780520	MARIA DAS GRAÇAS DE ALMEIDA SOUZA	2002	1200h
50400177587	MARIA DAS GRAÇAS GOMES DE ALMEIDA	2002	1200h
33118191520	MARIA DE FATIMA ARAUJO NUNES	2002	2400h
37004697568	MARIA DE FATIMA DA SILVA LOIOLA	2002	2400h
33139083572	MARIA DE FATIMA RIBEIRO	2002	2400h
33140944500	MARIA DE LOURDES DIAS DOS SANTOS	2002	1200h
37006282500	MARIA DE LOURDES FERREIRA DE MORAIS	2002	2400h
26127679591	MARIA DO CARMO SANTOS	2002	1200h
58211713500	MARIA DORACIS RIBEIRO DOS SANTOS CARDOSO	2002	1200h
18095283568	MARIA DULCE DANTAS GUIMARAES	2002	2400h
34498176553	MARIA EDUIRGES DIAS MOURA	2002	1200h
39326454568	MARIA ELIETE RIBEIRO DE MORAIS	2002	1200h
63906520544	MARIA GLAUCIETE RIBEIRO DE OLIVEIRA	2002	1200h
66500338553	MARIA GORETE ALVES DA SILVA	2002	1000h
00172259576	MARIA GORETE CARDOSO DA SILVA	2002	1200h

# Prefeitura Municipal de Uauá



21063311500	MARIA GORETE CARDOSO FILHO	2002	2400h
01006633545	MARIA GORETE DOMINGOS MATOS	2002	1200h
17921830544	MARIA GORETE MARQUES VARJÃO	2002	1200h
93249306568	MARIA GORETE TELES	2002	600h
37005510534	MARIA HELENA CARDOSO DOS SANTOS	2002	1200h
00189414510	MARIA HELENA GONCALVES	2002	200h
33139300506	MARIA HELENA RIBEIRO DANTAS	2002	2400h
96001437572	MARIA HILSA DE SOUZA MORAIS	2002	1200h
37805444587	MARIA HILZA MORAIS ALVES	2002	1200h
04397844844	MARIA IRENE FERREIRA SILVA	2002	1200h
27067394520	MARIA IVONE ARAUJO DIAS	2002	2400h
43913784500	MARIA IVONILDES GOMES DE SENA	2002	1200h
93519826534	MARIA IZABEL ALMEIDA DA SILVA	2002	1200h
47203030563	MARIA IZURI ALVES FELIX	2002	1200h
96562161568	MARIA JAILDA MOURA DOS SANTOS	2002	400h
62238140549	MARIA JOSE ADELIA DE OLIVEIRA	2002	2400h
99586207587	MARIA JOSE CARDOSO SANTOS	2002	1000h
60515783587	MARIA JOSE CONCEIÇÃO COSTA SOUZA	2002	600h
00413970531	MARIA JOSE DIAS	2002	500h
37004751520	MARIA JOSE FRANCA DA SILVA	2002	1200h
62234129591	MARIA JOSE NOGUEIRA CARDOSO SILVA	2002	1200h
38097021587	MARIA LUCIA CARDOSO DA SILVA	2002	400h
66508142534	MARIA LUCIA GONCALVES DA SILVA	2002	300h
42074150504	MARIA LUCILENE ALVES DE ABREU	2002	2400h
38947803553	MARIA LUCILENE OLIVEIRA CARDOSO	2002	1200h
00422669555	MARIA MARCIA VITOR CARDOSO	2002	1200h
55245382504	MARIA MARLENE MATOS	2002	1200h

Praça Praça Belarmino José Rodrigues | S/N | Centro | Uauá-Ba

[www.pmuaua.ba.ipmbrasil.org.br](http://www.pmuaua.ba.ipmbrasil.org.br)

# Prefeitura Municipal de Uauá



63922649572	MARIA MAZARELO RIBEIRO DE MORAIS	2002	1200h
63923033591	MARIA NILDA CARDOSO DA SILVA	2002	1200h
33141967504	MARIA PERPETUA BORGES DA SILVA	2002	600h
33073147500	MARIA PERPETUA GONÇALVES DA SILVA	2002	1200h
32959354591	MARIA PERPETUA LOIOLA DIAS GUIMARAES	2002	2400h
30976901587	MARIA PERPETUA MACEDO GOMES SILVA	2002	2400h
93216742504	MARIA RAIMUNDA DE SANTANA	2002	1200h
43912923515	MARIA RITA DOS SANTOS	2002	2400h
80030203520	MARIA ROSANGELA SANTANA SILVA	2002	1200h
82503435572	MARIA ROSANIA SANTANA SILVA	2002	1200h
98046829587	MARIA SANDRA CARDOSO DA SILVA	2002	200h
33138966500	MARIA SOLANGE DA SILVA VIEIRA	2002	1200h
56963904553	MARIA SONIA RIBEIRO DANTAS	2002	1200h
00555278506	MARICELMA RODRIGUES DA SILVA	2002	1000h
13961780587	MARIETA FERREIRA DANTAS DE ALMEIDA	2002	1200h
39934624591	MARILENE ANDRADE DA SILVA	2002	200h
92880002591	MARILENE BATISTA BARBOSA DOS SANTOS	2002	2400h
00422876500	MARILENE FERREIRA CAVALHO	2002	1200h
99913143500	MARILENE GONÇALVES DO CARMO	2002	1200h
67571026504	MARILUCE CARDOSO DOS SANTOS	2002	1200h
96304685572	MARINEIDE SOARES DE SANTANA	2002	1200h
99587645553	MARINELIA CARDOSO DA SILVA	2002	700h
67570380568	MARIO ULTON DE ALMEIDA	2002	1200h
58207694572	MARISTELA RODRIGUES DA SILVA	2002	2400h
62232959520	MARLEIDE CARDOSO DE OLIVEIRA	2002	1200h
25159429549	MARLENE DAMASCENO DOS SANTOS	2002	2400h
60516747568	MARLENE DE OLIVEIRA GONCALVES	2002	600h

Praça Praça Belarmino José Rodrigues | S/N | Centro | Uauá-Ba

[www.pmuaua.ba.ipmbrasil.org.br](http://www.pmuaua.ba.ipmbrasil.org.br)

# Prefeitura Municipal de Uauá



00464522579	MARLENE DE SOUZA NEVES	2002	1200h
13966081504	MARLENE FERREIRA DIAS LIMA DA SILVA	2002	1200h
33139881568	MARLENE GONÇALVES DA SILVA	2002	2400h
33139725515	MARLENE VITAL GONÇALVES	2002	1200h
43913180591	MARLUCE CARDOSO DE OLIVEIRA	2002	2400h
28619265890	MAURILIO LOIOLA DA SILVA	2002	2400h
34733205520	MEIRE NANJI RODRIGUES SANTANA	2002	1200h
97059986553	MELCA IONARA CARDOSO	2002	700h
21219079472	MIRIAN DAMASCENO AVELINO DE MATOS	2002	2400h
80746705549	MIRIAN SONIA BARBOSA FELIX	2002	1200h
00423177540	MONICA EVANGELISTA DA SILVA	2002	1200h
00069100500	MONICA FERREIRA DE SOUZA	2002	1200h
13960911572	NELCI RIBEIRO DANTAS	2002	2400h
70490597572	NELMA DIAS DA SILVA	2002	1200h
62237349568	NEMORA FERREIRA DA SILVA	2002	300h
38947455504	NEUCI RAMOS DOS SANTOS	2002	2400h
00130625574	NEUCINEI SANTOS DE SOUZA	2002	1200h
88604675515	NOELIA CARDOSO DOS SANTOS	2002	1200h
94338183500	OSVALDO DE OLIVEIRA GONCALVES	2002	1200h
77994647553	PATRICIA ALVES DA SILVA	2002	2400h
62238477500	PATRICIA ANDRADE DOS SANTOS RODRIGUES	2002	1200h
84524391487	PATRICIA CORDEIRO VARJÃO	2002	1200h
96566353534	PATRICIA RIBEIRO DE SOUZA	2002	1200h
00406602573	POLIANA DA SILVA VARJAO	2002	200h
00405262590	POLIANA OLIVEIRA CARDOSO	2002	1200h
00415143519	QUEILA VIRGINIA CARDOSO DA SILVA	2002	1200h
47598425515	RAIMUNDA FERREIRA GONÇALVES LOBO	2002	2400h

# Prefeitura Municipal de Uauá



62238248587	REGINA CRISTINA CARDOSO DA SILVA	2002	1200h
582056659591	REGINA FERREIRA DA SILVA	2002	500h
20239319591	REGINA HELENA FERREIRA DE SOUZA	2002	1200h
95554610587	REGINALDO DIAS DOS SANTOS	2002	1200h
01473071550	REJANE GONCALVES BARBOSA	2002	300h
56376243568	REJANE RODRIGUES MARQUES	2002	2400h
00903645548	RENATA CARDOSO DE ARAUJO	2002	100h
00521018510	RISODECIO GOMES RODRIGUES	2002	1200h
70489424520	RISONEIDE REIS CAMPOS	2002	500h
93190794553	RITA DE CASSIA ABREU VARJÃO	2002	1200h
33138940544	RITA DE CASSIA RIBEIRO LEITE CARDOSO	2002	2400h
95185089504	RITA DE CASSIA RIBEIRO MENEZES	2002	2400h
95852301515	RIVANIA SILVA DOS SANTOS	2002	1200h
91708702504	ROBERSON CARDOSO VIEIRA	2002	2200h
58087109520	ROBERVAL SILVA DOS SANTOS	2002	1200h
93220936504	ROGERIO DIAS DE MORAIS	2002	1200h
73105694587	ROGERIO GONÇALVES DIAS	2002	1200h
39328473500	ROSA CARDOSO	2002	1200h
42073901549	ROSA DALVA LOIOLA CARDOSO	2002	1200h
24129372572	ROSABELA SANTOS SOARES	2002	2400h
00052955567	ROSEMARIA SANTANA SILVA	2002	1200h
60518014568	ROZA PERPETUA ALVES DOS SANTOS	2002	1200h
99516659500	SALETE BORGES DOS SANTOS	2002	2400h
00405539576	SANA OLIVEIRA RAMOS	2002	1200h
56376278515	SANDRA MARA RODRIGUES MARQUES	2002	2400h
00107516535	SANDRA MARIA DE MATOS	2002	800h
99071916553	SANDRO BORGES DOS SANTOS	2002	2400h

# Prefeitura Municipal de Uauá



00461405571	SEBASTIANA MOURA DE SANTANA	2002	1200h
00131412523	SEBASTIÃO PAULO RIBEIRO GONÇALVES	2002	1200h
61932620591	SELMA MARIA DA SILVA	2002	1200h
52747999572	SELMARIA MERCIA FERREIRA DE LOIOLA	2002	2400h
00524595518	SICLEIDE IVONILDES CARDOSO	2002	400h
00400817535	SILMARA ALMEIDA DE SOUZA	2002	1200h
96529067515	SILMARA RODRIGUES MARQUES	2002	2400h
98933086587	SILVANA CORDEIRO DOS SANTOS OLIVEIRA	2002	1200h
00566208539	SILVANA DA SILVA	2002	700h
94460353504	SILVANDETE GOMES DE OLIVEIRA	2002	1200h
98144430506	SILVANY FERREIRA DA SILVA	2002	1200h
78802784515	SILVIO OSMANDO CARDOSO	2002	700h
77969910530	SILVONEI GONÇALVES DOS SANTOS	2002	2400h
77975901504	SIMONE CARDOSO DOS SANTOS	2002	1200h
80723888515	SIMONE FERREIRA DA SILVA	2002	1200h
37006150515	SINFROSIA NILZA FERREIRA DANTAS	2002	1200h
94958769587	SOLANGE SILVA DOS SANTOS	2002	700h
63922550525	SOLANGE VARJÃO SILVEIRA	2002	1200h
37006126568	SUELY JUSTINA DA SILVA	2002	1200h
95815902500	SUELY MARIA DE SOUZA	2002	1200h
00788763547	SUZANA MARIA DA SILVA	2002	1200h
63922436587	TANIA CALIXTO DE SOUZA	2002	1200h
52746941520	TANIA MARIA RIBEIRO DOS SANTOS	2002	1200h
79012485568	TATIANE DANTAS DE SOUZ	2002	1200h
66500729587	TELMA MARIA GONÇALVES DA SILVA	2002	2400h
66501776520	TELMA RIBEIRO DE MATOS	2002	1200h
38948370553	TELMA RIBEIRO VARJAO	2002	2400h

# Prefeitura Municipal de Uauá



94461660559	VALDEMIR BATISTA DE SOUZA	2002	1200h
01338289560	VALDILENE LOIOLA MARQUES	2002	2400h
00224276514	VALDIRENE DOS REIS SANTOS	2002	1200h
33141479534	VALTER LOIOLA MARQUES	2002	2400h
33138893520	VANDA RIBEIRO MESSIAS	2002	1200h
00715625594	VANESSA CRISTINA DA SILVA ALMEIDA	2002	1200h
22230548468	VANIA MARIA DE OLIVEIRA DOS SANTOS	2002	700h
81033966568	VANUZIA CARDOSO NEVES	2002	700h
35128232549	VERA LUCIA DANTAS CARDOSO	2002	1200h
00365741558	VILMA CARDOSO CAMPOS	2002	1200h
68595565520	WANIA BARROS DA CRUZ	2002	1200h
92884393587	WILTON JULIO PEREIRA GONÇALVES	2002	2400h
25025376572	ZENAIDE DIAS DOS SANTOS	2002	2400h

**Total de carga horária: 550900 h**

# Prefeitura Municipal de Uauá



## Relatório de Contratos 2003

CPF	Nome	Ano	CH/Total
33139326572	ADACY RIBEIRO DOS SANTOS	2003	1200h
02103534573	ADAO ALMEIDA DE SOUZA	2003	1200h
00722167512	ADAO GONCALVES DA SILVA	2003	1200h
33139431520	ADELIA DANTAS DA MOTA PEREIRA	2003	1200h
62238493549	ADILMA RIBEIRO DE ALMEIDA	2003	1200h
96887745534	ADOLFO BONFIM	2003	1200h
88008339500	ADONIAS ALMEIDA DO NASCIMENTO	2003	2400h
80030572568	ADRIANA DA SILVA OLIVEIRA	2003	1200h
003262286500	ADRIANA MARIA DE OLIVEIRA	2003	1200h
52839729504	ADSON BATISTA DA SILVA CARDOSO	2003	2400h
88283011553	ALAIDES RIBEIRO DE ALMEIDA	2003	1200h
98410717549	ALAINÉ GONÇALVES DE MORAIS	2003	1200h
95105018591	ALDAIR JOSE TELES	2003	1200h
37004816591	ALDINEIDE GONÇALVES DA SILVA	2003	2400h
99124017515	ALEX RODRIGUES BARBOSA	2003	1200h
82502935504	ALEXSANDRA MARIA DA SILVA	2003	1200h
91037034520	ALIRIA CARDOSO	2003	1200h
06023300847	AMILTON ARCANJO MENEZES DIAS	2003	1200h
99986469520	ANA CLAUDIA CARDOSO MARQUES	2003	1200h
81388926504	ANA CLAUDIA RIBEIRO DANTAS	2003	1200h
43912710520	ANA CRISTINA DAMASCENO SILVA	2003	1200h
83464670520	ANA JARIA NEVES BONFIM	2003	1200h
49656732553	ANA LUCIA BISPO	2003	1200h
62000179568	ANA LUCIA DANTAS OLIVEIRA	2003	1200h
95829032520	ANA LUCIA QUINTINO SILVEIRA	2003	2400h



# Prefeitura Municipal de Uauá



97317330515	ANA MARIA ALVES DE SOUZA MOURA	2003	1200h
80030238587	ANA MARIA CARDOSO DOS SANTOS SILVA	2003	1200h
56963459568	ANA MARIA QUITINO	2003	1200h
85883174515	ANA NEIDE COSTA DA CRUZ RIBEIRO	2003	2400h
00167195573	ANA PAULA DOS SANTOS OLIVEIRA	2003	1200h
75881535553	ANA PAULA RODRIGUES DIAS	2003	1200h
27831691855	ANDELHA CORDEIRO DE SOUZA	2003	1200h
00138611580	ANAILDA DE SOUZA SANTANA	2003	1200h
00426616502	ANDREA GONCALVES DOS SANTOS	2003	1200h
00443448566	ANDREA ARAUJO NUNES	2003	1200h
78336651500	ANDREA DA SILVEIRA LOIOLA RIBEIRO	2003	1200h
02166007589	ANDREA QUEIROZ CARDOSO	2003	500h
80030947553	ANDREA TELES DE SANTANA	2003	1200h
01311070540	ANDREA VARJAO DAMASCENO	2003	1200h
00138705569	ANGELICA ARAUJO NUNES	2003	1200h
39324737520	ANITA PEREIRA COSTA	2003	2400h
01956740570	ANTONIA ALVES DE MATOS	2003	1200h
63909138500	ANTONIA FRANCISCA DA SILVA	2003	1200h
18098517500	ANTONIO CARDOSO DOS SANTOS	2003	2400h
52838447572	ANTONIO CARLOS GONÇALVES DAMASCENO	2003	1200h
93691459587	ANTONIO DE SOUZA SANTOS	2003	1200h
60517883520	ANTONIO FERREIRA ANDRADE	2003	1200h
00512352500	ANTONIO MARCOS DE SOUZA MORAIS	2003	1200h
00005293545	ANTONIO MARCOS RIBEIRO DANTAS	2003	1200h
00254196500	ARLETE SANDRA OLIVEIRA DOS SANTOS	2003	1200h
01064852530	AURICELIA DE SOUZA SILVA	2003	1200h
66502942504	AURIZELIA MATOS DA SILVA	2003	2400h

# Prefeitura Municipal de Uauá



00626609500	BARTIRA GONCALVES CARDOSO GOMES	2003	1200h
20232667500	BEATRIZ RIBEIRO DOS SANTOS	2003	1200h
00405762569	BENTA MARIA DOS SANTOS	2003	2400h
95207112520	BETANHA ALVES DE SENA	2003	500h
96538260500	CARLA DA SILVA TELES	2003	1200h
37005456572	CARLOS ALBERTO GUIMARAES RODRIGUES	2003	1200h
62233670582	CARLOS HENRIQUE ALVES BARBOSA	2003	1200h
42074355572	CARLOS ROGERIO CARDOSO VARJAO	2003	1200h
99716330510	CARMEN SILVIA GONCALVES DA SILVA	2003	1200h
00512807523	CECILIA ANTONIA DA SILVIA	2003	500h
88066886500	CECILIA PEREIRA DOS SANTOS	2003	1200h
18095259500	CELINA MARIA CARDOSO	2003	2400h
56509561549	CLARA JOSIELA DAMASCENO CARDOSO	2003	1200h
00360489508	CLAUDETE CARDOSO VARJAO	2003	1200h
70489726534	CLAUDETE DA SILVA LIMA	2003	1200h
63918757587	CLAUDETE GONÇALVES DA SILVA	2003	1200h
78986214504	CLAUDIA ELPIDIO DE JESUS	2003	600h
02230745514	CLAUDIA FELIX DE SANTANA	2003	200h
00875932541	CLAUDIA RIBEIRO VARJAO	2003	600h
70701164549	CLAYTON OLIVEIRA DA SILVA	2003	2400h
00524597561	CLEA CRISTINA CARDOSO	2003	300h
80031072534	CLEBIA CRISTINA CARDOSO VARJÃO	2003	1200h
92869939515	CLECIA DANTAS RIBEIRO	2003	1200h
01526269562	CLEIA CARDOSO DE SANTANA	2003	300h
94153949515	CLEIDIMAR RODRIGUES DA SILVA	2003	1200h
00408703598	CLEISIMAR GONCALVES DE SENA	2003	600h
33985820520	CLEISSIS MARIA RIBEIRO COELHO GONÇALVES	2003	2400h

# Prefeitura Municipal de Uauá



01791696538	CREILDES GONCALVES DOS SANTOS	2003	500h
63669200525	CREUZA MARIA GOMES	2003	1200h
00916070514	CRISTIANA DA SILVA LIMA	2003	1200h
00408851511	CRISTIANA DOS SANTOS SILVA	2003	500h
00440229561	CRISTIANE CARDOSO DE SOUZA	2003	700h
01736871560	CRISTIANE ROCHA DOS SANTOS	2003	400h
01887875506	CRISTIANO SOUZA SANTOS	2003	500h
97865230591	DACIO JOSE DE LOIOLA	2003	1200h
01591008522	DANIELA GONCALVES CARDOSO DA SILVA	2003	300h
78048826534	DANIELA LOIOLA MENEZES	2003	1200h
00391768514	DANIELLA FERREIRA DA SILVA	2003	1200h
95833285534	DIANA GOMES DE MATOS	2003	1200h
00527253596	EDIENE MARIA DE SANTANA	2003	1200h
29555566534	EDILENE ALVES DA SILVA	2003	2400h
00525246550	EDILENE GONÇALVES RODRIGUES	2003	1200h
96541814520	EDILENE ROCHA CARDOSO	2003	1200h
94924546534	EDIMILDA CARDOSO DE SANTANA LOIOLA	2003	2400h
92871194572	EDINALVA SANTOS DE MORAIS	2003	1200h
35128194515	EDINEI GOMES DA SILVA	2003	2400h
87399377553	EDNA DOS SANTOS DANTAS CONCEIÇÃO	2003	2400h
52839257572	EDNA GONÇALVES BARBOSA	2003	1200h
00696966518	EDNA SILVA DOS SANTOS	2003	400h
49654284553	EDNALVA CARDOSO FERREIRA DA SILVA	2003	500h
67571077591	EDNALVA MARIA DA SILVA	2003	700h
00726700553	EDNEUZA GONCALVES DE SENA	2003	200h
00726700533	EDNEUZA GONCALVES DE SENA	2003	200h
00139788530	EDUARDO DA SILVA CARDOSO	2003	1200h

Praça Praça Belarmino José Rodrigues | S/N | Centro | Uauá-Ba

[www.pmuaua.ba.ipmbrasil.org.br](http://www.pmuaua.ba.ipmbrasil.org.br)

# Prefeitura Municipal de Uauá



93879938504	EGLA ALVES BISPO	2003	1200h
82503320597	ELAINE PATRICIA FERREIRA CARDOSO	2003	1200h
00038086530	ELBA DAMASCENO CARDOSO	2003	500h
55245200597	ELIANA CARDOSO DE MOURA	2003	1200h
00934840547	ELIANA ELIZABETE DE ALMEIDA	2003	500h
92031711587	ELIANO LOPES OLIVEIRA	2003	1200h
92301711587	ELIANO LOPES OLIVEIRA	2003	1200h
00934905509	ELIAS GONCALVES DE ALMEIDA	2003	1200h
26220744845	ELIENE CARDOSO DA SILVA VARJÃO	2003	1200h
62235729568	ELIENE DANTAS GUIMARÃES	2003	2200h
37006029520	ELIENE LIMA SANTOS	2003	2400h
96333383520	ELIETE CARDOSO DA SILVA LOBO	2003	1200h
02834309825	ELIETE FERREIRA LOIOLA	2003	1200h
56505396500	ELINALVA ROCHA DA SILVA	2003	500h
01058407503	ELISANGELA GONÇALVES DA SILVA GOMES	2003	1200h
22396003810	ELISANGELA OLIVEIRA GONÇALVES	2003	1200h
00663893569	ELISANGELA TAVERES DOS SANTOS	2003	500h
00251341593	ELISSANDRA GOMES BARBOSA	2003	1200h
00440188512	ELIVANIA FERREIRA DIAS	2003	1200h
94927049515	ELIZABETE MARIA DOS SANTOS	2003	500h
00419264558	ELIZETE LOIOLA DA SILVA	2003	1200h
00127011579	ELIZETE SOARES DA SILVA	2003	1200h
01956861521	ELSON CORDEIRO DA SILVA	2003	500h
00372479561	ELZA CARDOSO DE SANTANA	2003	1200h
00169043541	ENIS MORAIS CARDOSO DA SILVA	2003	1200h
012536657564	ERENILDES ALMEIDA DE MATOS	2003	500h
96703865515	ERIKA JANE RIBEIRO	2003	2400h

Praça Praça Belarmino José Rodrigues | S/N | Centro | Uauá-Ba

[www.pmuaua.ba.ipmbrasil.org.br](http://www.pmuaua.ba.ipmbrasil.org.br)

# Prefeitura Municipal de Uauá



00409989592	ESTELLA RODRIGUES DA SILVA	2003	1200h
56373872572	EUDO RUBENS RODRIGUES DA SILVA	2003	2400h
00419421599	EUZINETE RIBEIRO DA SILVA DANTAS	2003	100h
90033361568	EVA BARBOSA DE ARAUJO	2003	800h
27067335515	EVA BORGES GONÇALVES BARBOSA	2003	1200h
95477934549	EVA DANTAS DOS SANTOS	2003	1200h
62001221568	EZIO DOS SANTOS DANTAS DA CONCEIÇÃO	2003	2400h
27044073808	FABIANA GONÇALVES FELIX	2003	1200h
70489572553	FABIANA OLIVEIRA CARDOSO	2003	2400h
56965494549	FATIMA CONCEIÇÃO RODRIGUES MARQUES	2003	2400h
00485670518	FERNANDA LOPES DE ANDRADE	2003	1200h
01092215590	FLAVIA ALVES DOS SANTOS	2003	1200h
56375077591	FRANCILENE DE SOUZA GOMES FERREIRA	2003	2400h
47203056620	FRANCISCA MARIA DA GLORIA	2003	700h
00013831593	FRANCISCO TAVARES DOS SANTOS FILHO	2003	1200h
01432945556	FRANCISMEIRE DIAS DA SILVA	2003	500h
81478623500	GABRIELA OLIVEIRA DA SILVA	2003	1200h
00625598504	GEANE ALMEIDA CAPRISTANO	2003	500h
00425083551	GEANE CORDEIRO DE FRANCA	2003	1200h
47598107572	GENIR DA SILVA CARDOSO	2003	1200h
62236911572	GESSON LOIOLA DE SANTANA	2003	1200h
70490627587	GILDETE DOS SANTOS	2003	1200h
99889404591	GINA DE OLIVEIRA RAMOS	2003	1200h
63906570568	GIRLENE DE ALMEIDA	2003	1200h
58207848553	GLAUCIA DA SILVA CARDOSO	2003	1200h
33072280568	GLORIANEY LOBO MONTEIRO DA SILVA	2003	1200h
93237723568	GRACIELE GOMES DA SILVA RIBEIRO	2003	2400h

# Prefeitura Municipal de Uauá



95778764553	GRACILENE GONÇALVES BARBOSA	2003	1200h
99488558504	HAILDES MARIA MOURA FERREIRA	2003	2400h
74165615587	HAMILDES MOURA FERREIRA	2003	2400h
00935010564	HELANIA CARVALHO DE ABREU	2003	500h
99971232553	HELMARIA FERREIRA DAMASCENO	2003	500h
39328023572	HILDA ALVES RIBEIRO	2003	1200h
40276309553	HILDA TEREZA DE ALMEIDA	2003	2400h
02103424557	IANE JAMILLE DOS SANTOS OLIVEIRA	2003	300h
60517611520	IDELMA DANTAS RIBEIRO DA SILVA	2003	1200h
00368386597	IOLANDA CARDOSO DE ALMEIDA	2003	800h
32959370520	IRACI CAVALCANTE	2003	1200h
00875075525	IRISMAR RIBEIRO FERREIRA	2003	700h
24751499572	ISABEL ALVES DUARTE DE ABREU	2003	1200h
62236350520	ISENILDE GONÇALVES DA SILVA	2003	1200h
18588388863	ISMAEL DANTAS CARDOSO	2003	1200h
00461383586	IVANA MARA SILVA SANTANA	2003	1200h
63667347553	IVONAIDE FERREIRA SILVA	2003	2400h
42073839568	IZORILDA FERREIRA DE ARAUJO	2003	1200h
00934998507	JACIENE FELIX LIMA	2003	500h
89304780187	JADISSON OLIVEIRA DE MORAIS	2003	1200h
81084382504	JAILMARA RIBEIRO VARJÃO	2003	2400h
67571662591	JAILTON ANTONIO CARDOSO	2003	1200h
30315812885	JOANA CARDOSO NETA	2003	2400h
82524181553	JOÃO GONÇALVES LIMA DA SILVA	2003	1200h
89192869572	JOELMA MARIA DOS SANTOS	2003	1200h
00395290538	JORGE GONÇALVES DOS SANTOS	2003	1200h
96343796568	JOSE AETON MORAIS ALVES	2003	1200h

# Prefeitura Municipal de Uauá



8892530534	JOSE ALEX RIBEIRO VARJAO	2003	1200h
94097593587	JOSE CARDOSO DOS SANTOS	2003	1200h
35127902591	JOSE DA SILVA	2003	2200h
92875670506	JOSE EDMILSON BARBOSA RIBEIRO	2003	1200h
00212445537	JOSE ELOINO RODRIGUES BATISTA	2003	1200h
01900828529	JOSE EVANDRO FERREIRA DIAS	2003	500h
00199216592	JOSE GONÇALVES DOS SANTOS	2003	1200h
77874439520	JOSE LUIZ ARAUJO DE MORAIS	2003	1200h
95532722587	JOSE MARCIO FERREIRA DA SILVA	2003	600h
94187444572	JOSE OLIVEIRA DE MORAIS	2003	1200h
56506040530	JOSE PAULO BARBOSA MORAIS	2003	2400h
57976228587	JOSE REINALDO ALVES CARDOSO	2003	1200h
35127422549	JOSEFA APARECIDA DIAS DE ALMEIDA	2003	1200h
40275353591	JOSEFA COSTA CARDOSO	2003	1200h
62236962568	JOSELIA ALVES DOS SANTOS	2003	1200h
97190470549	JOSELIA CARDOSO DA SILVA	2003	2400h
00462367592	JOSEMEIRE ALMEIDA ALVES	2003	1200h
33139121504	JOSEMIRA DIAS FERREIRA DE ANDRADE	2003	1200h
00412196514	JOSENI DIAS ROCHA	2003	1200h
67571484553	JOSIELA OLIVEIRA CARDOSO	2003	2400h
97342637572	JOSIELMA GONÇALVES DA SILVA	2003	1200h
80031080553	JOSIRENE DA SILVA RODRIGUES	2003	1200h
24128392553	JOVITA GONÇALVES DA SILVA E SILVA	2003	1200h
96965851520	JOZELINA ALVES DOS SANTOS	2003	1200h
58205926549	JUCARA EMILIA VARJAO SILVEIRA	2003	1200h
17968011515	JUDITH GONÇALVES DA SILVA SANTOS	2003	2400h
07300256500	JULIANA NASCIMENTO DOMINGUES DA SILVA	2003	900h

# Prefeitura Municipal de Uauá



01857072545	JULIANA RIBEIRO DA SILVA	2003	200h
00460619594	JURACY FELIX DA SILVA	2003	1200h
26063152865	JURACY NEVES MORAIS	2003	1200h
01036063518	JUSCELIA DIAS DE FREITAS	2003	500h
01530537550	JUSCIANE MARIA CARDOSO MORAIS	2003	700h
01224534506	JUSSARA ALVES DOS SANTOS	2003	400h
00396358560	JUSSARA DANTAS DE SOUZA	2003	1200h
00178633500	KARIENE SANARA FELIX DIAS	2003	1200h
96910526520	KARYANNE FERREIRA DE MENEZES	2003	1200h
80030637520	KATIA SILENE GONÇALVES CARDOSO DA SILVA	2003	1200h
00421425555	KATIANE GONÇALVES DIAS	2003	1200h
93244681549	KELLY CRISTINA DE SOUZA FERREIRA	2003	1200h
00827957548	KLEBIA FERREIRA DOS SANTOS	2003	1200h
01889868558	KLEBIA PEREIRA DA SILVA	2003	600h
00071267514	KLEBSON GOMES CARDOSO	2003	1200h
16038100563	LAUDICE MARIA DIAS DE FREITAS	2003	2400h
80030165504	LEANDRO GOMES DA SILVA	2003	2400h
00381906566	LEIA DANTAS CARDOSO	2003	800h
00412645505	LEILA NOGUEIRA RODRIGUES	2003	200h
32950055591	LILLIAN CAROLINA SOARES FERREIRA RIBEIRO	2003	1200h
96557176587	LILLIAN CRISTIANE CARDOSO VAZ	2003	1200h
00421567503	LILLIAN LOIOLA DA SILVA	2003	1200h
13686232553	LOENIA BATISTA DOS SANTOS	2003	2400h
01433185579	LORENA CARDOSO RIBEIRO	2003	500h
21794383549	LUCELI GOIS SANTOS	2003	1200h
93934360530	LUCIANA DA SILVA FELIX	2003	1200h
87312867553	LUCICLEA LOIOLA CARDOSO	2003	1200h

Praça Praça Belarmino José Rodrigues | S/N | Centro | Uauá-Ba

[www.pmuaua.ba.ipmbrasil.org.br](http://www.pmuaua.ba.ipmbrasil.org.br)



# Prefeitura Municipal de Uauá



98253603568	LUCICLEIDE DAMASCENO VARJÃO	2003	1200h
00465131590	LUCICLEIDE OLIVEIRA GONÇALVES	2003	1200h
62000950515	LUCIENE GONÇALVES RIBEIRO	2003	1200h
97057975520	LUCIENE MARIA DE OLIVEIRA	2003	1200h
33141975515	LUCILENE CARDOSO DA SILVA TELES	2003	1200h
96557940597	LUCILENE DANTAS CARDOSO	2003	1200h
14434695568	LUCILENE GONÇALVES RIBEIRO	2003	1200h
31905943504	LUCIMAR CARDOSO DE ALMEIDA SILVA	2003	2400h
19673955867	LUCIMEIRE ALVES DE ABREU	2003	2400h
63669170510	LUCINEIDE DANTAS CARDOSO	2003	1200h
67571107504	LUCINEIDE MARIA DE OLIVEIRA	2003	300h
90518489515	LUZIA CARDOSO DOS SANTOS	2003	1200h
17982812520	LUZIA PEREIRA COSTA DA SILVA	2003	2400h
66499640506	LUZINALVA ROCHA DA SILVA	2003	900h
52746828553	MAGNO ROBERIO RIBEIRO COELHO	2003	1000h
94696152553	MAIUZA CALIXTO DOS SANTOS	2003	500h
98041843549	MAIZA RODRIGUES BARBOSA	2003	1200h
86273094500	MANOEL FERREIRA CORDEIRO	2003	2400h
93935293534	MANUELA DA SILVA FELIX	2003	1200h
80030050510	MARCIA CARDOSO CORREIA	2003	1200h
39324893572	MARCIA DA CONCEIÇÃO DA SILVA LOBO	2003	2400h
00922645574	MARCIO ROBERTO OLIVEIRA DA SILVA	2003	300h
00478081529	MARCOS CARDOSO CORREIA	2003	100h
970586610568	MARCOS CARDOSO RIBEIRO	2003	1200h
73254223500	MARCOS JOSE RODRIGUES DA SILVA	2003	2400h
94696594572	MARGARETE EVANGELISTA DA SILVA	2003	1200h
32959397568	MARIA AILTA DIAS	2003	2400h

Praça Praça Belarmino José Rodrigues | S/N | Centro | Uauá-Ba

[www.pmuaua.ba.ipmbrasil.org.br](http://www.pmuaua.ba.ipmbrasil.org.br)

# Prefeitura Municipal de Uauá



97348279520	MARIA ALDAIR RIBEIRO FERREIRA	2003	1200h
06671352860	MARIA ALVES DE ARAUJO	2003	1200h
98043889520	MARIA APARECIDA FELIX ALMEIDA	2003	1200h
80030289572	MARIA APARECIDA GONÇALVES DE MACEDO	2003	1200h
68596014500	MARIA APARECIDA GONÇALVES DE OLIVEIRA	2003	1200h
47597550553	MARIA APARECIDA LOIOLA DA SILVA	2003	1200h
63923122500	MARIA APARECIDA RODRIGUES DA SILVA	2003	1200h
95969560510	MARIA APARECIDA TELES	2003	1200h
22320792520	MARIA AUXILIADORA CARDOSO	2003	1200h
39328015553	MARIA AUXILIADORA TELES	2003	2400h
62236172591	MARIA BERNADETE BARBOSA GONÇALVES	2003	1200h
89380053568	MARIA CELESTE DOS SANTOS SOUZA	2003	1200h
00405598580	MARIA CONCEIÇÃO DIAS MACEDO	2003	100h
00948351527	MARIA CREUZA DA SILVA SOUZA	2003	300h
01064477500	MARIA CRISTIANE FERREIRA DOS SANTOS	2003	600h
38947978515	MARIA DA CONCEIÇÃO CARDOSO RIBEIRO	2003	2400h
00179369504	MARIA DA CONCEIÇÃO DE JESUS	2003	1200h
93980590534	MARIA DA CONCEIÇÃO DOS SANTOS	2003	300h
62233289587	MARIA DA PAZ FERREIRA DE MORAIS	2003	2400h
00189337508	MARIA DA PENHA BARBOSA GONCALVES	2003	700h
99106868568	MARIA DAS DORES DAMASCENO ARAUJO	2003	600h
73255092515	MARIA DAS GRAÇAS CARDOSO DOS SANTOS	2003	1200h
39326780520	MARIA DAS GRAÇAS DE ALMEIDA SOUZA	2003	1200h
50400177587	MARIA DAS GRAÇAS GOMES DE ALMEIDA	2003	1200h
33118191520	MARIA DE FATIMA ARAUJO NUNES	2003	2400h
37004697568	MARIA DE FATIMA DA SILVA LOIOLA	2003	2400h
60517255553	MARIA DE FATIMA ELPIDIO DA SILVA	2003	100h

Praça Praça Belarmino José Rodrigues | S/N | Centro | Uauá-Ba

[www.pmuaua.ba.ipmbrasil.org.br](http://www.pmuaua.ba.ipmbrasil.org.br)

# Prefeitura Municipal de Uauá



33139083572	MARIA DE FATIMA RIBEIRO	2003	2400h
33140944500	MARIA DE LOURDES DIAS DOS SANTOS	2003	1200h
37006282500	MARIA DE LOURDES FERREIRA DE MORAIS	2003	2400h
02097948529	MARIA DEVONICE DA SILVA FERREIRA	2003	100h
26127679591	MARIA DO CARMO SANTOS	2003	1200h
58211713500	MARIA DORACIS RIBEIRO DOS SANTOS CARDOSO	2003	1200h
18095283568	MARIA DULCE DANTAS GUIMARAES	2003	1100h
34498176553	MARIA EDUVIRGES DIAS MOURA	2003	1200h
26968911841	MARIA ELIANA ALMEIDA DA SILVA	2003	100h
39326454568	MARIA ELIETE RIBEIRO DE MORAIS	2003	1200h
63906520544	MARIA GLAUCIETE RIBEIRO DE OLIVEIRA	2003	1200h
66500338553	MARIA GORETE ALVES DA SILVA	2003	1200h
00172259576	MARIA GORETE CARDOSO DA SILVA	2003	1200h
21063311500	MARIA GORETE CARDOSO FILHO	2003	2400h
01006633545	MARIA GORETE DOMINGOS MATOS	2003	1200h
17921830544	MARIA GORETE MARQUES VARJÃO	2003	1200h
93249306568	MARIA GORETE TELES	2003	900h
37005510534	MARIA HELENA CARDOSO DOS SANTOS	2003	1200h
00189414510	MARIA HELENA GONCALVES	2003	100h
33139300506	MARIA HELENA RIBEIRO DANTAS	2003	2400h
96001437572	MARIA HILSA DE SOUZA MORAIS	2003	1200h
37805444587	MARIA HILZA MORAIS ALVES	2003	1200h
04397844844	MARIA IRENE FERREIRA SILVA	2003	1200h
27067394520	MARIA IVONE ARAUJO DIAS	2003	2400h
43913784500	MARIA IVONILDES GOMES DE SENA	2003	1200h
93519826534	MARIA IZABEL ALMEIDA DA SILVA	2003	200h
47203030563	MARIA IZAURI ALVES FELIX	2003	1200h

# Prefeitura Municipal de Uauá



96562161568	MARIA JAILDA MOURA DOS SANTOS	2003	400h
62238140549	MARIA JOSE ADELIA DE OLIVEIRA	2003	2400h
99586207587	MARIA JOSE CARDOSO SANTOS	2003	1200h
60515783587	MARIA JOSE CONCEIÇÃO COSTA SOUZA	2003	600h
00413970531	MARIA JOSE DIAS	2003	400h
37004751520	MARIA JOSE FRANCA DA SILVA	2003	1200h
62234129591	MARIA JOSE NOGUEIRA CARDOSO SILVA	2003	1200h
38097021587	MARIA LUCIA CARDOSO DA SILVA	2003	200h
66508142534	MARIA LUCIA GONCALVES DA SILVA	2003	200h
42074150504	MARIA LUCILENE ALVES DE ABREU	2003	2400h
38947803553	MARIA LUCILENE OLIVEIRA CARDOSO	2003	1200h
00422669555	MARIA MARCIA VITOR CARDOSO	2003	1200h
55245382504	MARIA MARLENE MATOS	2003	1200h
63922649572	MARIA MAZARELO RIBEIRO DE MORAIS	2003	1200h
63923033591	MARIA NILDA CARDOSO DA SILVA	2003	1200h
33141967504	MARIA PERPETUA BORGES DA SILVA	2003	800h
33073147500	MARIA PERPETUA GONÇALVES DA SILVA	2003	1200h
32959354591	MARIA PERPETUA LOIOLA DIAS GUIMARAES	2003	2400h
30976901587	MARIA PERPETUA MACEDO GOMES SILVA	2003	2400h
93216742504	MARIA RAIMUNDA DE SANTANA	2003	1200h
43912923515	MARIA RITA DOS SANTOS	2003	2400h
80030203520	MARIA ROSANGELA SANTANA SILVA	2003	1200h
82503435572	MARIA ROSANIA SANTANA SILVA	2003	1200h
98046829587	MARIA SANDRA CARDOSO DA SILVA	2003	700h
33138966500	MARIA SOLANGE DA SILVA VIEIRA	2003	1200h
56963904553	MARIA SONIA RIBEIRO DANTAS	2003	1200h
00555278506	MARICELMA RODRIGUES DA SILVA	2003	1200h

Praça Praça Belarmino José Rodrigues | S/N | Centro | Uauá-Ba

[www.pmuaua.ba.ipmbrasil.org.br](http://www.pmuaua.ba.ipmbrasil.org.br)

# Prefeitura Municipal de Uauá



13961780587	MARIETA FERREIRA DANTAS DE ALMEIDA	2003	1200h
92880002591	MARILENE BATISTA BARBOSA DOS SANTOS	2003	2400h
00422876500	MARILENE FERREIRA CAVALHO	2003	1200h
99913143500	MARILENE GONÇALVES DO CARMO	2003	1200h
67571026504	MARILUCE CARDOSO DOS SANTOS	2003	1200h
91068096500	MARINALVA ALVES DAS NEVES	2003	400h
96304685572	MARINEIDE SOARES DE SANTANA	2003	1200h
33139237553	MARINILDA CARDOSO RODRIGUES	2003	600h
67570380568	MARIO UILTON DE ALMEIDA	2003	1200h
58207694572	MARISTELA RODRIGUES DA SILVA	2003	2400h
01650403518	MARJORE CRISTINA SOUZA SILVA	2003	400h
62232959520	MARLEIDE CARDOSO DE OLIVEIRA	2003	1200h
25159429549	MARLENE DAMASCENO DOS SANTOS	2003	2400h
00464522579	MARLENE DE SOUZA NEVES	2003	1200h
13966081504	MARLENE FERREIRA DIAS LIMA DA SILVA	2003	1200h
33139881568	MARLENE GONÇALVES DA SILVA	2003	2400h
33139725515	MARLENE VITAL GONÇALVES	2003	1200h
43913180591	MARLUCE CARDOSO DE OLIVEIRA	2003	2400h
28619265890	MAURILIO LOIOLA DA SILVA	2003	2400h
34733205520	MEIRE NANJI RODRIGUES SANTANA	2003	1200h
97059986553	MELCA IONARA CARDOSO	2003	600h
21219079472	MIRIAN DAMASCENO AVELINO DE MATOS	2003	2400h
80746705549	MIRIAN SONIA BARBOSA FELIX	2003	1200h
00423177540	MONICA EVANGELISTA DA SILVA	2003	1200h
00069100500	MONICA FERREIRA DE SOUZA	2003	400h
13960911572	NELCI RIBEIRO DANTAS	2003	2400h
70490597572	NELMA DIAS DA SILVA	2003	1200h

Praça Praça Belarmino José Rodrigues | S/N | Centro | Uauá-Ba

[www.pmuaua.ba.ipmbrasil.org.br](http://www.pmuaua.ba.ipmbrasil.org.br)

# Prefeitura Municipal de Uauá



38947455504	NEUCI RAMOS DOS SANTOS	2003	2400h
00130625574	NEUCINEI SANTOS DE SOUZA	2003	1200h
88604675515	NOELIA CARDOSO DOS SANTOS	2003	1200h
94338183500	OSVALDO DE OLIVEIRA GONCALVES	2003	1200h
77994647553	PATRICIA ALVES DA SILVA	2003	2400h
62238477500	PATRICIA ANDRADE DOS SANTOS RODRIGUES	2003	1200h
84524391487	PATRICIA CORDEIRO VARJÃO	2003	1200h
96566353534	PATRICIA RIBEIRO DE SOUZA	2003	1200h
00957278500	PAULA DE ALMEIDA DIAS	2003	600h
00406602573	POLIANA DA SILVA VARJAO	2003	700h
00405262590	POLIANA OLIVEIRA CARDOSO	2003	1200h
47598425515	RAIMUNDA FERREIRA GONÇALVES LOBO	2003	2400h
01855839547	REGIANE SERAFIM CARDOSO	2003	300h
00123180511	REGINA CELIA GONCALVES DAMASCENO	2003	400h
62238248587	REGINA CRISTINA CARDOSO DA SILVA	2003	1200h
582056659591	REGINA FERREIRA DA SILVA	2003	600h
20239319591	REGINA HELENA FERREIRA DE SOUZA	2003	1200h
00838788580	REGINALDO DE SOUZA ALVES	2003	500h
95554610587	REGINALDO DIAS DOS SANTOS	2003	1200h
01473071550	REJANE GONCALVES BARBOSA	2003	400h
563762243568	REJANE RODRIGUES MARQUES	2003	2400h
00521018510	RISODECIO GOMES RODRIGUES	2003	1200h
70489424520	RISONEIDE REIS CAMPOS	2003	200h
93190794553	RITA DE CASSIA ABREU VARJÃO	2003	1200h
33138940544	RITA DE CASSIA RIBEIRO LEITE CARDOSO	2003	2400h
95185089504	RITA DE CASSIA RIBEIRO MENEZES	2003	2400h
95852301515	RIVANIA SILVA DOS SANTOS	2003	1200h

# Prefeitura Municipal de Uauá



91708702504	ROBERSON CARDOSO VIEIRA	2003	1200h
58087109520	ROBERVAL SILVA DOS SANTOS	2003	1200h
80871941520	ROGERIO DE SOUZA MORAIS	2003	600h
93220936504	ROGERIO DIAS DE MORAIS	2003	1200h
73105694587	ROGERIO GONÇALVES DIAS	2003	1200h
39328473500	ROSA CARDOSO	2003	1200h
42073901549	ROSA DALVA LOIOLA CARDOSO	2003	1200h
24129372572	ROSABELA SANTOS SOARES	2003	2400h
82859477500	ROSANGELA NEVES FERREIRA	2003	500h
00052955567	ROSEMARIA SANTANA SILVA	2003	1200h
60518014568	ROZA PERPETUA ALVES DOS SANTOS	2003	1200h
99516659500	SALETE BORGES DOS SANTOS	2003	2400h
96006625504	SALETE CONCEICAO RODRIGUES DA	2003	100h
00405539576	SANA OLIVEIRA RAMOS	2003	1200h
56376278515	SANDRA MARA RODRIGUES MARQUES	2003	2400h
00107516535	SANDRA MARIA DE MATOS	2003	500h
99071916553	SANDRO BORGES DOS SANTOS	2003	2400h
00461405571	SEBASTIANA MOURA DE SANTANA	2003	1200h
61932620591	SELMA MARIA DA SILVA	2003	1200h
52747999572	SELMARIA MERCIA FERREIRA DE LOIOLA	2003	2400h
00524595518	SICLEIDE IVONILDES CARDOSO	2003	700h
00400817535	SILMARA ALMEIDA DE SOUZA	2003	1200h
96529067515	SILMARA RODRIGUES MARQUES	2003	2400h
98933086587	SILVANA CORDEIRO DOS SANTOS OLIVEIRA	2003	1200h
94460353504	SILVANDETE GOMES DE OLIVEIRA	2003	1200h
98144430506	SILVANY FERREIRA DA SILVA'	2003	1200h
78802784515	SILVIO OSMANDO CARDOSO	2003	500h

# Prefeitura Municipal de Uauá



77969910530	SILVONEI GONÇALVES DOS SANTOS	2003	2400h
80723888515	SIMONE FERREIRA DA SILVA	2003	1200h
37006150515	SINFROSIA NILZA FERREIRA DANTAS	2003	1200h
63922550525	SOLANGE VARJÃO SILVEIRA	2003	1200h
80030122520	SUELI SOBRINHO CARDOSO	2003	600h
37006126568	SUELY JUSTINA DA SILVA	2003	1200h
95815902500	SUELY MARIA DE SOUZA	2003	1200h
00788763547	SUZANA MARIA DA SILVA	2003	1200h
63922436587	TANIA CALIXTO DE SOUZA	2003	1200h
52746941520	TANIA MARIA RIBEIRO DOS SANTOS	2003	1200h
79012485568	TATIANE DANTAS DE SOUZ	2003	1200h
66500729587	TELEMA MARIA GONÇALVES DA SILVA	2003	2400h
66501776520	TELEMA RIBEIRO DE MATOS	2003	1200h
38948370553	TELEMA RIBEIRO VARJAO	2003	2400h
00575254556	VAGNER CARDOSO ALMEIDA	2003	500h
94461660559	VALDEMIR BATISTA DE SOUZA	2003	1200h
01338289560	VALDILENE LOIOLA MARQUES	2003	2400h
02103523539	VALDIR PEREIRA SANTOS OLIVEIRA	2003	300h
00224276514	VALDIRENE DOS REIS SANTOS	2003	1200h
33141479534	VALTER LOIOLA MARQUES	2003	2400h
00715625594	VANESSA CRISTINA DA SILVA ALMEIDA	2003	1200h
22230548468	VANIA MARIA DE OLIVEIRA DOS SANTOS	2003	500h
81033966568	VANUZIA CARDOSO NEVES	2003	300h
35128232549	VERA LUCIA DANTAS CARDOSO	2003	1200h
00365741558	VILMA CARDOSO CAMPOS	2003	1200h
80031099572	VILMA CARVALHO DE SANTANA	2003	500h
68595565520	WANIA BARROS DA CRUZ	2003	1200h



# Prefeitura Municipal de Uauá



92884393587	WILTON JULIO PEREIRA GONÇALVES	2003	2400h
25025376572	ZENAIDE DIAS DOS SANTOS	2003	2400h

**Total de carga horária: 583600 h**

# Prefeitura Municipal de Uauá



## Relatório de Contratos 2004

CPF	Nome	Ano	CH/Total
33139326572	ADACY RIBEIRO DOS SANTOS	2004	1200h
00722167512	ADAO GONCALVES DA SILVA	2004	1200h
62238493549	ADILMA RIBEIRO DE ALMEIDA	2004	1200h
96887745534	ADOLFO BONFIM	2004	1200h
88008339500	ADONIAS ALMEIDA DO NASCIMENTO	2004	2400h
80030572568	ADRIANA DA SILVA OLIVEIRA	2004	1200h
00326286500	ADRIANA MARIA DE OLIVEIRA	2004	1200h
52839729504	ADSON BATISTA DA SILVA CARDOSO	2004	2400h
88283011553	ALAIDES RIBEIRO DE ALMEIDA	2004	1200h
98410717549	ALAINÉ GONÇALVES DE MORAIS	2004	1200h
95105018591	ALDAIR JOSE TELES	2004	1200h
37004816591	ALDINEIDE GONÇALVES DA SILVA	2004	2400h
99124017515	ALEX RODRIGUES BARBOSA	2004	1200h
82502935504	ALEXSANDRA MARIA DA SILVA	2004	1200h
00366328565	ALINE SOARES CARDOSO	2004	1200h
91037034520	ALIRIA CARDOSO	2004	1200h
06023300847	AMILTON ARCANJO MENEZES DIAS	2004	1200h
99986469520	ANA CLAUDIA CARDOSO MARQUES	2004	1200h
81388926504	ANA CLAUDIA RIBEIRO DANTAS	2004	1200h
43912710520	ANA CRISTINA DAMASCENO SILVA	2004	1200h
49656732553	ANA LUCIA BISPO	2004	1200h
62000179568	ANA LUCIA DANTAS OLIVEIRA	2004	1200h
95829032520	ANA LUCIA QUINTINO SILVEIRA	2004	2400h
97317330515	ANA MARIA ALVES DE SOUZA MOURA	2004	1200h
80030238587	ANA MARIA CARDOSO DOS SANTOS SILVA	2004	1200h

# Prefeitura Municipal de Uauá



56963459568	ANA MARIA QUITINO	2004	1200h
85883174515	ANA NEIDE COSTA DA CRUZ RIBEIRO	2004	2400h
00167195573	ANA PAULA DOS SANTOS OLIVEIRA	2004	1200h
75881535553	ANA PAULA RODRIGUES DIAS	2004	1200h
27831691855	ANDELHA CORDEIRO DE SOUZA	2004	1200h
00138611580	ANAÍLDA DE SOUZA SANTANA	2004	1200h
00426616502	ANDREA GONCALVES DOS SANTOS	2004	1200h
00443448566	ANDREA ARAUJO NUNES	2004	1200h
78336651500	ANDREA DA SILVEIRA LOIOLA RIBEIRO	2004	1200h
02166007589	ANDREA QUEIROZ CARDOSO	2004	1200h
80030947553	ANDREA TELES DE SANTANA	2004	1200h
01311070540	ANDREA VARJAO DAMASCENO	2004	1200h
00138705569	ANGELICA ARAUJO NUNES	2004	1200h
39324737520	ANITA PEREIRA COSTA	2004	2400h
01956740570	ANTONIA ALVES DE MATOS	2004	1200h
63909138500	ANTONIA FRANCISCA DA SILVA	2004	1200h
18098517500	ANTONIO CARDOSO DOS SANTOS	2004	2400h
52838447572	ANTONIO CARLOS GONÇALVES DAMASCENO	2004	1200h
93691459587	ANTONIO DE SOUZA SANTOS	2004	1200h
60517883520	ANTONIO FERREIRA ANDRADE	2004	1200h
00512352500	ANTONIO MARCOS DE SOUZA MORAIS	2004	1200h
00005293545	ANTONIO MARCOS RIBEIRO DANTAS	2004	1200h
00254196500	ARLETE SANDRA OLIVEIRA DOS SANTOS	2004	1200h
66502942504	AURIZELIA MATOS DA SILVA	2004	2400h
00626609500	BARTIRA GONCALVES CARDOSO GOMES	2004	1200h
20232667500	BEATRIZ RIBEIRO DOS SANTOS	2004	1200h
00405762569	BENTA MARIA DOS SANTOS	2004	2400h

# Prefeitura Municipal de Uauá



95207112520	BETANHA ALVES DE SENA	2004	1200h
96538260500	CARLA DA SILVA TELES	2004	1200h
62233670582	CARLOS HENRIQUE ALVES BARBOSA	2004	1200h
42074355572	CARLOS ROGERIO CARDOSO VARJAO	2004	1200h
99716330510	CARMEN SILVIA GONCALVES DA SILVA	2004	1200h
00512807523	CECILIA ANTONIA DA SILVIA	2004	1200h
88066886500	CECILIA PEREIRA DOS SANTOS	2004	1200h
18095259500	CELINA MARIA CARDOSO	2004	2400h
56509561549	CLARA JOSIELA DAMASCENO CARDOSO	2004	1200h
00360489508	CLAUDETE CARDOSO VARJAO	2004	1200h
70489726534	CLAUDETE DA SILVA LIMA	2004	1200h
63918757587	CLAUDETE GONÇALVES DA SILVA	2004	1200h
02230745514	CLAUDIA FELIX DE SANTANA	2004	1200h
70701164549	CLAYTON OLIVEIRA DA SILVA	2004	2400h
80031072534	CLEBIA CRISTINA CARDOSO VARJÃO	2004	1200h
92869939515	CLECIA DANTAS RIBEIRO	2004	1200h
94153949515	CLEIDIMAR RODRIGUES DA SILVA	2004	1200h
00408703598	CLEISIMAR GONCALVES DE SENA	2004	1200h
33985820520	CLEOSSIS MARIA RIBEIRO COELHO GONÇALVES	2004	2400h
63669200525	CREUZA MARIA GOMES	2004	1200h
00916070514	CRISTIANA DA SILVA LIMA	2004	1200h
00408851511	CRISTIANA DOS SANTOS SILVA	2004	1200h
00440229561	CRISTIANE CARDOSO DE SOUZA	2004	1200h
97865230591	DACIO JOSE DE LOIOLA	2004	1200h
78048826534	DANIELA LOIOLA MENEZES	2004	1200h
00391768514	DANIELLA FERREIRA DA SILVA	2004	1200h
95833285534	DIANA GOMES DE MATOS	2004	1200h

# Prefeitura Municipal de Uauá



95439447504	DIJALMA GONCALVES DA SILVA	2004	1200h
00527253596	EDIENE MARIA DE SANTANA	2004	1200h
29555566534	EDILENE ALVES DA SILVA	2004	2400h
00525246550	EDILENE GONÇALVES RODRIGUES	2004	1200h
96541814520	EDILENE ROCHA CARDOSO	2004	1200h
94924546534	EDMILDA CARDOSO DE SANTANA LOIOLA	2004	2400h
35128194515	EDINEI GOMES DA SILVA	2004	2400h
87399377553	EDNA DOS SANTOS DANTAS CONCEIÇÃO	2004	2400h
02046902505	EDNA FELIX DE SANTANA	2004	1200h
52839257572	EDNA GONÇALVES BARBOSA	2004	1200h
67571077591	EDNALVA MARIA DA SILVA	2004	1200h
00726700533	EDNEUZA GONCALVES DE SENA	2004	100h
00139788530	EDUARDO DA SILVA CARDOSO	2004	1200h
93879938504	EGLA ALVES BISPO	2004	1200h
82503320597	ELAINE PATRICIA FERREIRA CARDOSO	2004	1200h
55245200597	ELIANA CARDOSO DE MOURA	2004	1200h
00934840547	ELIANA ELIZABETE DE ALMEIDA	2004	1200h
92031711587	ELIANO LOPES OLIVEIRA	2004	1200h
00934905509	ELIAS GONCALVES DE ALMEIDA	2004	1200h
26220744845	ELIENE CARDOSO DA SILVA VARJÃO	2004	1200h
62235729568	ELIENE DANTAS GUIMARÃES	2004	1200h
37006029520	ELIENE LIMA SANTOS	2004	2400h
96333383520	ELIETE CARDOSO DA SILVA LOBO	2004	1200h
02834309825	ELIETE FERREIRA LOIOLA	2004	1200h
56505396500	ELINALVA ROCHA DA SILVA	2004	1200h
01058407503	ELISANGELA GONÇALVES DA SILVA GOMES	2004	1200h
22396003810	ELISANGELA OLIVEIRA GONÇALVES	2004	1200h

# Prefeitura Municipal de Uauá



00251341593	ELISSANDRA GOMES BARBOSA	2004	1200h
00440188512	ELIVANIA FERREIRA DIAS	2004	1200h
00419264558	ELIZETE LOIOLA DA SILVA	2004	1200h
00127011579	ELIZETE SOARES DA SILVA	2004	1200h
00372479561	ELZA CARDOSO DE SANTANA	2004	1200h
00169043541	ENIS MORAIS CARDOSO DA SILVA	2004	1200h
01253657564	ERENILDES ALMEIDA DE MATOS	2004	1200h
96703865515	ERIKA JANE RIBEIRO	2004	2400h
00409989592	ESTELLA RODRIGUES DA SILVA	2004	1200h
56373872572	EUDO RUBENS RODRIGUES DA SILVA	2004	1200h
00465792570	EUGENIO ROCHA DOS SANTOS	2004	1200h
90033361568	EVA BARBOSA DE ARAUJO	2004	1200h
27067335515	EVA BORGES GONÇALVES BARBOSA	2004	1200h
95477934549	EVA DANTAS DOS SANTOS	2004	1200h
62236288549	EVA GONCALVES SILVA	2004	1200h
62001221568	EZIO DOS SANTOS DANTAS DA CONCEIÇÃO	2004	2400h
01089474598	FABIANA DANTAS RODRIGUES	2004	1200h
27044073808	FABIANA GONÇALVES FELIX	2004	1200h
70489572553	FABIANA OLIVEIRA CARDOSO	2004	2400h
56965494549	FATIMA CONCEIÇÃO RODRIGUES MARQUES	2004	2400h
00485670518	FERNANDA LOPES DE ANDRADE	2004	1200h
01092215590	FLAVIA ALVES DOS SANTOS	2004	1200h
56375077591	FRANCILENE DE SOUZA GOMES FERREIRA	2004	2400h
47203056520	FRANCISCA MARIA DA GLORIA	2004	1200h
00013831593	FRANCISCO TAVARES DOS SANTOS FILHO	2004	1200h
81478623500	GABRIELA OLIVEIRA DA SILVA	2004	1200h
00625598504	GEANE ALMEIDA CAPRISTANO	2004	1200h

# Prefeitura Municipal de Uauá



00425083551	GEANE CORDEIRO DE FRANCA	2004	1200h
47598107572	GENIR DA SILVA CARDOSO	2004	1200h
62236911572	GESSION LOIOLA DE SANTANA	2004	1200h
00594347549	GILBERTO BARBOSA GUIMARAES	2004	1200h
70490627587	GILDETE DOS SANTOS	2004	1200h
99889404591	GINA DE OLIVEIRA RAMOS	2004	1200h
63906570568	GIRLENE DE ALMEIDA	2004	1200h
58207848553	GLAUCIA DA SILVA CARDOSO	2004	1200h
33072280568	GLORIANEY LOBO MONTEIRO DA SILVA	2004	1200h
93237723568	GRACIELE GOMES DA SILVA RIBEIRO	2004	2400h
95778764553	GRACILENE GONÇALVES BARBOSA	2004	1200h
99488558504	HAILDES MARIA MOURA FERREIRA	2004	2400h
74165615587	HAMILDES MOURA FERREIRA	2004	2400h
00935010564	HELANIA CARVALHO DE ABREU	2004	1200h
39328023572	HILDA ALVES RIBEIRO	2004	1200h
40276309553	HILDA TEREZA DE ALMEIDA	2004	2400h
60517611520	IDELMA DANTAS RIBEIRO DA SILVA	2004	1200h
00368386597	IOLANDA CARDOSO DE ALMEIDA	2004	1200h
32959370520	IRACI CAVALCANTE	2004	1200h
00875075525	IRISMAR RIBEIRO FERREIRA	2004	1200h
24751499572	ISABEL ALVES DUARTE DE ABREU	2004	1200h
62236350520	ISENILDE GONÇALVES DA SILVA	2004	1200h
18588388863	ISMAEL DANTAS CARDOSO	2004	1200h
00461383586	IVANA MARA SILVA SANTANA	2004	1200h
63667347553	IVONAIDE FERREIRA SILVA	2004	2400h
01473047501	IZABEL FERREIRA RIBEIRO	2004	1200h
42073839568	IZORILDA FERREIRA DE ARAUJO	2004	1200h

# Prefeitura Municipal de Uauá



00934998507	JACIENE FELIX LIMA	2004	1200h
89304780187	JADISSON OLIVEIRA DE MORAIS	2004	1200h
81084382504	JAILMARA RIBEIRO VARJÃO	2004	2400h
67571662591	JAILTON ANTONIO CARDOSO	2004	1200h
00536828580	JANE CLEIDE SERAFIM CARDOSO	2004	1200h
30315812885	JOANA CARDOSO NETA	2004	2400h
82524181553	JOÃO GONÇALVES LIMA DA SILVA	2004	1200h
89192869572	JOELMA MARIA DOS SANTOS	2004	1200h
00395290538	JORGE GONÇALVES DOS SANTOS	2004	1200h
96343796568	JOSE AETON MORAIS ALVES	2004	1200h
88892530534	JOSE ALEX RIBEIRO VARJAO	2004	1200h
94097593587	JOSE CARDOSO DOS SANTOS	2004	1200h
35127902591	JOSE DA SILVA	2004	2400h
92875670506	JOSE EDMILSON BARBOSA RIBEIRO	2004	1200h
00212445537	JOSE ELOINO RODRIGUES BATISTA	2004	1200h
00199216592	JOSE GONÇALVES DOS SANTOS	2004	1200h
77874439520	JOSE LUIZ ARAUJO DE MORAIS	2004	1200h
94187444572	JOSE OLIVEIRA DE MORAIS	2004	1200h
56506040530	JOSE PAULO BARBOSA MORAIS	2004	2400h
57976228587	JOSE REINALDO ALVES CARDOSO	2004	1200h
35127422549	JOSEFA APARECIDA DIAS DE ALMEIDA	2004	1200h
40275353591	JOSEFA COSTA CARDOSO	2004	1200h
62236962568	JOSELIA ALVES DOS SANTOS	2004	1200h
97190470549	JOSELIA CARDOSO DA SILVA	2004	2400h
00462367592	JOSEMEIRE ALMEIDA ALVES	2004	1200h
33139121504	JOSEMIRA DIAS FERREIRA DE ANDRADE	2004	1200h
00412196514	JOSENI DIAS ROCHA	2004	1200h



# Prefeitura Municipal de Uauá



67571484553	JOSIELA OLIVEIRA CARDOSO	2004	2400h
97342637572	JOSIELMA GONÇALVES DA SILVA	2004	1200h
80031080553	JOSIRENE DA SILVA RODRIGUES	2004	1200h
24128392553	JOVITA GONÇALVES DA SILVA E SILVA	2004	1200h
96965851520	JOZELINA ALVES DOS SANTOS	2004	1200h
58205926549	JUCARA EMILIA VARJAO SILVEIRA	2004	1200h
17968011515	JUDITH GONÇALVES DA SILVA SANTOS	2004	2400h
07300256500	JULIANA NASCIMENTO DOMINGUES DA SILVA	2004	1200h
00460619594	JURACY FELIX DA SILVA	2004	1200h
26063152865	JURACY NEVES MORAIS	2004	1200h
01036063518	JUSCELIA DIAS DE FREITAS	2004	1200h
01530537550	JUSCIANE MARIA CARDOSO MORAIS	2004	1200h
01224534506	JUSSARA ALVES DOS SANTOS	2004	1200h
00396358560	JUSSARA DANTAS DE SOUZA	2004	1200h
00178633500	KARIENE SANARA FELIX DIAS	2004	1200h
96910526520	KARYANNE FERREIRA DE MENEZES	2004	1200h
80030637520	KATIA SILENE GONÇALVES CARDOSO DA SILVA	2004	1200h
00421425555	KATIANE GONÇALVES DIAS	2004	1200h
93244681549	KELLY CRISTINA DE SOUZA FERREIRA	2004	1200h
00827957548	KLEBIA FERREIRA DOS SANTOS	2004	1200h
00071267514	KLEBSON GOMES CARDOSO	2004	1200h
16038100563	LAUDICE MARIA DIAS DE FREITAS	2004	2400h
80030165504	LEANDRO GOMES DA SILVA	2004	2400h
00412645505	LEILA NOGUEIRA RODRIGUES	2004	1200h
32950055591	LILLIAN CAROLINA SOARES FERREIRA RIBEIRO	2004	1200h
96557176587	LILLIAN CRISTIANE CARDOSO VAZ	2004	1200h
00421567503	LILLIAN LOIOLA DA SILVA	2004	1200h

Praça Praça Belarmino José Rodrigues | S/N | Centro | Uauá-Ba

[www.pmuaua.ba.ipmbrasil.org.br](http://www.pmuaua.ba.ipmbrasil.org.br)

# Prefeitura Municipal de Uauá



13686232553	LOENIA BATISTA DOS SANTOS	2004	2400h
01433185579	LORENA CARDOSO RIBEIRO	2004	1200h
21794383549	LUCELI GOIS SANTOS	2004	1200h
93934360530	LUCIANA DA SILVA FELIX	2004	1200h
87312867553	LUCICLEA LOIOLA CARDOSO	2004	1200h
98253603568	LUCICLEIDE DAMASCENO VARJÃO	2004	1200h
00465131590	LUCICLEIDE OLIVEIRA GONÇALVES	2004	1200h
62000950515	LUCIENE GONÇALVES RIBEIRO	2004	1200h
97057975520	LUCIENE MARIA DE OLIVEIRA	2004	1200h
33141975515	LUCILENE CARDOSO DA SILVA TELES	2004	1200h
96557940597	LUCILENE DANTAS CARDOSO	2004	1200h
14434695568	LUCILENE GONÇALVES RIBEIRO	2004	1200h
31905943504	LUCIMAR CARDOSO DE ALMEIDA SILVA	2004	2400h
19673955867	LUCIMEIRE ALVES DE ABREU	2004	1200h
63669170510	LUCINEIDE DANTAS CARDOSO	2004	1200h
90518489515	LUZIA CARDOSO DOS SANTOS	2004	1200h
17982812520	LUZIA PEREIRA COSTA DA SILVA	2004	2400h
66499640506	LUZINALVA ROCHA DA SILVA	2004	1200h
52746828553	MAGNO ROBERIO RIBEIRO COELHO	2004	700h
98041843549	MAIZA RODRIGUES BARBOSA	2004	1200h
86273094500	MANOEL FERREIRA CORDEIRO	2004	2400h
93935293534	MANUELA DA SILVA FELIX	2004	1200h
80030050510	MARCIA CARDOSO CORREIA	2004	1200h
39324893572	MARCIA DA CONCEIÇÃO DA SILVA LOBO	2004	2400h
00922645574	MARCIO ROBERTO OLIVEIRA DA SILVA	2004	1200h
970586610568	MARCOS CARDOSO RIBEIRO	2004	1200h
73254223500	MARCOS JOSE RODRIGUES DA SILVA	2004	2400h

Praça Praça Belarmino José Rodrigues | S/N | Centro | Uauá-Ba

[www.pmuaua.ba.ipmbrasil.org.br](http://www.pmuaua.ba.ipmbrasil.org.br)

# Prefeitura Municipal de Uauá



94696594572	MARGARETE EVANGELISTA DA SILVA	2004	1200h
32959397568	MARIA AILTA DIAS	2004	2400h
97348279520	MARIA ALDAIR RIBEIRO FERREIRA	2004	1200h
06671352860	MARIA ALVES DE ARAUJO	2004	1200h
98043889520	MARIA APARECIDA FELIX ALMEIDA	2004	1200h
80030289572	MARIA APARECIDA GONÇALVES DE MACEDO	2004	1200h
68596014500	MARIA APARECIDA GONÇALVES DE OLIVEIRA	2004	1200h
47597550553	MARIA APARECIDA LOIOLA DA SILVA	2004	1200h
63923122500	MARIA APARECIDA RODRIGUES DA SILVA	2004	1200h
95969560510	MARIA APARECIDA TELES	2004	1200h
22320792520	MARIA AUXILIADORA CARDOSO	2004	1200h
39328015553	MARIA AUXILIADORA TELES	2004	2400h
62236172591	MARIA BERNADETE BARBOSA GONÇALVES	2004	1200h
89380053568	MARIA CELESTE DOS SANTOS SOUZA	2004	1200h
01505039541	MARIA CLEGIA CARDOSO DA SILVA	2004	1200h
00405598580	MARIA CONCEIÇÃO DIAS MACEDO	2004	1200h
00948351527	MARIA CREUZA DA SILVA SOUZA	2004	1200h
38947978515	MARIA DA CONCEIÇÃO CARDOSO RIBEIRO	2004	2400h
00179369504	MARIA DA CONCEIÇÃO DE JESUS	2004	1200h
62233289587	MARIA DA PAZ FERREIRA DE MORAIS	2004	2400h
32795732890	MARIA DANUSIA CARDOSO DE ARAUJO	2004	1200h
99106868568	MARIA DAS DORES DAMASCENO ARAUJO	2004	1200h
73255092515	MARIA DAS GRAÇAS CARDOSO DOS SANTOS	2004	1200h
39326780520	MARIA DAS GRACAS DE ALMEIDA SOUZA	2004	1200h
50400177587	MARIA DAS GRAÇAS GOMES DE ALMEIDA	2004	1200h
33118191520	MARIA DE FATIMA ARAUJO NUNES	2004	2400h
37004697568	MARIA DE FATIMA DA SILVA LOIOLA	2004	2400h

Praça Praça Belarmino José Rodrigues | S/N | Centro | Uauá-Ba

[www.pmuaua.ba.ipmbrasil.org.br](http://www.pmuaua.ba.ipmbrasil.org.br)

# Prefeitura Municipal de Uauá



6051725553	MARIA DE FATIMA ELPIDIO DA SILVA	2004	1200h
33139083572	MARIA DE FATIMA RIBEIRO	2004	2400h
33140944500	MARIA DE LOURDES DIAS DOS SANTOS	2004	1200h
37006282500	MARIA DE LOURDES FERREIRA DE MORAIS	2004	2400h
26127679591	MARIA DO CARMO SANTOS	2004	1200h
58211713500	MARIA DORACIS RIBEIRO DOS SANTOS CARDOSO	2004	1200h
18095283568	MARIA DULCE DANTAS GUIMARAES	2004	1200h
34498176553	MARIA EDUVIRGES DIAS MOURA	2004	1200h
26968911841	MARIA ELIANA ALMEIDA DA SILVA	2004	1200h
39326454568	MARIA ELIETE RIBEIRO DE MORAIS	2004	1200h
63906520544	MARIA GLAUCIETE RIBEIRO DE OLIVEIRA	2004	1200h
66500338553	MARIA GORETE ALVES DA SILVA	2004	1200h
21063311500	MARIA GORETE CARDOSO FILHO	2004	2400h
01006633545	MARIA GORETE DOMINGOS MATOS	2004	1200h
17921830544	MARIA GORETE MARQUES VARJÃO	2004	1200h
37005510534	MARIA HELENA CARDOSO DOS SANTOS	2004	1200h
33139300506	MARIA HELENA RIBEIRO DANTAS	2004	2400h
96001437572	MARIA HILSA DE SOUZA MORAIS	2004	1200h
37805444587	MARIA HILZA MORAIS ALVES	2004	1200h
04397844844	MARIA IRENE FERREIRA SILVA	2004	1200h
27067394520	MARIA IVONE ARAUJO DIAS	2004	2400h
43913784500	MARIA IVONILDES GOMES DE SENA	2004	1200h
47203030563	MARIA IZAUARI ALVES FELIX	2004	1200h
96562161568	MARIA JAILDA MOURA DOS SANTOS	2004	1200h
62238140549	MARIA JOSE ADELIA DE OLIVEIRA	2004	2400h
99586207587	MARIA JOSE CARDOSO SANTOS	2004	1200h
00413970531	MARIA JOSE DIAS	2004	1200h

# Prefeitura Municipal de Uauá



37004751520	MARIA JOSE FRANCA DA SILVA	2004	1200h
62234129591	MARIA JOSE NOGUEIRA CARDOSO SILVA	2004	1200h
38097021587	MARIA LUCIA CARDOSO DA SILVA	2004	1200h
42074150504	MARIA LUCILENE ALVES DE ABREU	2004	2400h
38947803553	MARIA LUCILENE OLIVEIRA CARDOSO	2004	1200h
00422669555	MARIA MARCIA VITOR CARDOSO	2004	1200h
55245382504	MARIA MARLENE MATOS	2004	1200h
63922649572	MARIA MAZARELO RIBEIRO DE MORAIS	2004	1200h
63923033591	MARIA NILDA CARDOSO DA SILVA	2004	1200h
33073147500	MARIA PERPETUA GONÇALVES DA SILVA	2004	1200h
32959354591	MARIA PERPETUA LOIOLA DIAS GUIMARAES	2004	2400h
30976901587	MARIA PERPETUA MACEDO GOMES SILVA	2004	2400h
93216742504	MARIA RAIMUNDA DE SANTANA	2004	700h
43912923515	MARIA RITA DOS SANTOS	2004	2400h
80030203520	MARIA ROSANGELA SANTANA SILVA	2004	1200h
82503435572	MARIA ROSANIA SANTANA SILVA	2004	1200h
98046829587	MARIA SANDRA CARDOSO DA SILVA	2004	1200h
33138966500	MARIA SOLANGE DA SILVA VIEIRA	2004	1200h
56963904553	MARIA SONIA RIBEIRO DANTAS	2004	1200h
00555278506	MARICELMA RODRIGUES DA SILVA	2004	1200h
13961780587	MARIETA FERREIRA DANTAS DE ALMEIDA	2004	1200h
92880002591	MARILENE BATISTA BARBOSA DOS SANTOS	2004	2400h
00422876500	MARILENE FERREIRA CAVALHO	2004	1200h
99913143500	MARILENE GONÇALVES DO CARMO	2004	1200h
67571026504	MARILUCE CARDOSO DOS SANTOS	2004	1200h
91068096500	MARINALVA ALVES DAS NEVES	2004	1200h
96304685572	MARINEIDE SOARES DE SANTANA	2004	1200h

Praça Praça Belarmino José Rodrigues | S/N | Centro | Uauá-Ba

[www.pmuaua.ba.ipmbrasil.org.br](http://www.pmuaua.ba.ipmbrasil.org.br)

# Prefeitura Municipal de Uauá



33139237553	MARINILDA CARDOSO RODRIGUES	2004	1200h
67570380568	MARIO UILTON DE ALMEIDA	2004	1200h
58207694572	MARISTELA RODRIGUES DA SILVA	2004	2400h
62232959520	MARLEIDE CARDOSO DE OLIVEIRA	2004	1200h
25159429549	MARLENE DAMASCENO DOS SANTOS	2004	2400h
00464522579	MARLENE DE SOUZA NEVES	2004	1200h
13966081504	MARLENE FERREIRA DIAS LIMA DA SILVA	2004	1200h
33139881568	MARLENE GONÇALVES DA SILVA	2004	2400h
33139725515	MARLENE VITAL GONÇALVES	2004	1200h
43913180591	MARLUCE CARDOSO DE OLIVEIRA	2004	2400h
28619265890	MAURILIO LOIOLA DA SILVA	2004	2400h
34733205520	MEIRE NANJI RODRIGUES SANTANA	2004	1200h
97059986553	MELCA IONARA CARDOSO	2004	1200h
21219079472	MIRIAN DAMASCENO AVELINO DE MATOS	2004	2400h
80746705549	MIRIAN SONIA BARBOSA FELIX	2004	1200h
00423177540	MONICA EVANGELISTA DA SILVA	2004	1200h
13960911572	NELCI RIBEIRO DANTAS	2004	1400h
70490597572	NELMA DIAS DA SILVA	2004	1200h
38947455504	NEUCI RAMOS DOS SANTOS	2004	2400h
00130625574	NEUCINEI SANTOS DE SOUZA	2004	1200h
88604675515	NOELIA CARDOSO DOS SANTOS	2004	1200h
94338183500	OSVALDO DE OLIVEIRA GONCALVES	2004	1200h
77994647553	PATRICIA ALVES DA SILVA	2004	2400h
62238477500	PATRICIA ANDRADE DOS SANTOS RODRIGUES	2004	1200h
84524391487	PATRICIA CORDEIRO VARJÃO	2004	1200h
96566353534	PATRICIA RIBEIRO DE SOUZA	2004	1200h
00957278500	PAULA DE ALMEIDA DIAS	2004	1200h

Praça Praça Belarmino José Rodrigues | S/N | Centro | Uauá-Ba

[www.pmuaua.ba.ipmbrasil.org.br](http://www.pmuaua.ba.ipmbrasil.org.br)

# Prefeitura Municipal de Uauá



00406602573	POLIANA DA SILVA VARJAO	2004	1200h
00405262590	POLIANA OLIVEIRA CARDOSO	2004	1200h
47598425515	RAIMUNDA FERREIRA GONÇALVES LOBO	2004	2400h
62238248587	REGINA CRISTINA CARDOSO DA SILVA	2004	1200h
95554610587	REGINALDO DIAS DOS SANTOS	2004	1200h
56376243568	REJANE RODRIGUES MARQUES	2004	2400h
00521018510	RISODECIO GOMES RODRIGUES	2004	1200h
93190794553	RITA DE CASSIA ABREU VARJÃO	2004	1200h
33138940544	RITA DE CASSIA RIBEIRO LEITE CARDOSO	2004	2400h
95185089504	RITA DE CASSIA RIBEIRO MENEZES	2004	2400h
95852301515	RIVANIA SILVA DOS SANTOS	2004	1200h
91708702504	ROBERSON CARDOSO VIEIRA	2004	1200h
58087109520	ROBERVAL SILVA DOS SANTOS	2004	1200h
80871941520	ROGERIO DE SOUZA MORAIS	2004	1200h
93220936504	ROGERIO DIAS DE MORAIS	2004	1200h
73105694587	ROGERIO GONÇALVES DIAS	2004	1200h
39328473500	ROSA CARDOSO	2004	1200h
42073901549	ROSA DALVA LOIOLA CARDOSO	2004	1200h
24129372572	ROSABELA SANTOS SOARES	2004	2400h
82859477500	ROSANGELA NEVES FERREIRA	2004	1200h
00052955567	ROSEMARIA SANTANA SILVA	2004	1200h
60518014568	ROZA PERPETUA ALVES DOS SANTOS	2004	1200h
99516659500	SALETE BORGES DOS SANTOS	2004	2400h
00405539576	SANA OLIVEIRA RAMOS	2004	1200h
56376278515	SANDRA MARA RODRIGUES MARQUES	2004	2400h
00107516535	SANDRA MARIA DE MATOS	2004	1200h
99071916553	SANDRO BORGES DOS SANTOS	2004	2400h

# Prefeitura Municipal de Uauá



00461405571	SEBASTIANA MOURA DE SANTANA	2004	1200h
00131412523	SEBASTIÃO PAULO RIBEIRO GONÇALVES	2004	1200h
61932620591	SELMA MARIA DA SILVA	2004	1200h
52747999572	SELMARIA MERCIA FERREIRA DE LOIOLA	2004	2400h
00400817535	SILMARA ALMEIDA DE SOUZA	2004	1200h
96529067515	SILMARA RODRIGUES MARQUES	2004	2400h
98933086587	SILVANA CORDEIRO DOS SANTOS OLIVEIRA	2004	1200h
00566208539	SILVANA DA SILVA	2004	1200h
94460353504	SILVANDETE GOMES DE OLIVEIRA	2004	1200h
00425278565	SILVANI DOS SANTOS OLIVEIRA	2004	1200h
98144430506	SILVANY FERREIRA DA SILVA	2004	700h
78802784515	SILVIO OSMANDO CARDOSO	2004	300h
77969910530	SILVONEI GONÇALVES DOS SANTOS	2004	2400h
77975901504	SIMONE CARDOSO DOS SANTOS	2004	1200h
80723888515	SIMONE FERREIRA DA SILVA	2004	1200h
37006150515	SINFROSIA NILZA FERREIRA DANTAS	2004	1200h
94958769587	SOLANGE SILVA DOS SANTOS	2004	1200h
63922550525	SOLANGE VARJÃO SILVEIRA	2004	1200h
80030122520	SUELI SOBRINHO CARDOSO	2004	1200h
37006126568	SUELY JUSTINA DA SILVA	2004	1200h
95815902500	SUELY MARIA DE SOUZA	2004	1200h
00788763547	SUZANA MARIA DA SILVA	2004	1200h
63922436587	TANIA CALIXTO DE SOUZA	2004	1200h
00165604506	TANIA MARIA ALVES DOS SANTOS	2004	300h
52746941520	TANIA MARIA RIBEIRO DOS SANTOS	2004	1200h
79012485568	TATIANE DANTAS DE SOUZ	2004	1200h
66500729587	TELMA MARIA GONÇALVES DA SILVA	2004	2400h



# Prefeitura Municipal de Uauá



66501776520	TELMA RIBEIRO DE MATOS	2004	1200h
38948370553	TELMA RIBEIRO VARJAO	2004	2400h
94461660559	VALDEMIR BATISTA DE SOUZA	2004	1200h
01338289560	VALDILENE LOIOLA MARQUES	2004	2400h
00224276514	VALDIRENE DOS REIS SANTOS	2004	1200h
33141479534	VALTER LOIOLA MARQUES	2004	2400h
00715625594	VANESSA CRISTINA DA SILVA ALMEIDA	2004	1200h
22230548468	VANIA MARIA DE OLIVEIRA DOS SANTOS	2004	1200h
81033966568	VANUZIA CARDOSO NEVES	2004	1200h
35128232549	VERA LUCIA DANTAS CARDOSO	2004	1200h
00365741558	VILMA CARDOSO CAMPOS	2004	1200h
80031099572	VILMA CARVALHO DE SANTANA	2004	1200h
68595565520	WANIA BARROS DA CRUZ	2004	1200h
92884393587	WILTON JULIO PEREIRA GONÇALVES	2004	2400h
25025376572	ZENAIDE DIAS DOS SANTOS	2004	2400h

**Total de carga horária: 598200 h**

# Prefeitura Municipal de Uauá



## Relatório de Contratos 2005

CPF	Nome	Ano	CH/Total
00722167512	ADAO GONCALVES DA SILVA	2005	1200h
62238493549	ADILMA RIBEIRO DE ALMEIDA	2005	2400h
96887745534	ADOLFO BONFIM	2005	1200h
88008339500	ADONIAS ALMEIDA DO NASCIMENTO	2005	2400h
80030572568	ADRIANA DA SILVA OLIVEIRA	2005	1200h
00326286500	ADRIANA MARIA DE OLIVEIRA	2005	1200h
52839729504	ADSON BATISTA DA SILVA CARDOSO	2005	2400h
98410717549	ALAINÉ GONÇALVES DE MORAIS	2005	1200h
37004816591	ALDINEIDE GONÇALVES DA SILVA	2005	2400h
99124017515	ALEX RODRIGUES BARBOSA	2005	1200h
82502935504	ALEXSANDRA MARIA DA SILVA	2005	1200h
91037034520	ALIRIA CARDOSO	2005	1200h
06023300847	AMILTON ARCANJO MENEZES DIAS	2005	1200h
99986469520	ANA CLAUDIA CARDOSO MARQUES	2005	1200h
81388926504	ANA CLAUDIA RIBEIRO DANTAS	2005	2400h
43912710520	ANA CRISTINA DAMASCENO SILVA	2005	2400h
49656732553	ANA LUCIA BISPO	2005	1200h
62000179568	ANA LUCIA DANTAS OLIVEIRA	2005	1200h
95829032520	ANA LUCIA QUINTINO SILVEIRA	2005	2400h
97317330515	ANA MARIA ALVES DE SOUZA MOURA	2005	1200h
80030238587	ANA MARIA CARDOSO DOS SANTOS SILVA	2005	1200h
85883174515	ANA NEIDE COSTA DA CRUZ RIBEIRO	2005	2400h
00167195573	ANA PAULA DOS SANTOS OLIVEIRA	2005	1200h
75881535553	ANA PAULA RODRIGUES DIAS	2005	1200h
27831691855	ANADELHA CORDEIRO DE SOUZA	2005	1200h

# Prefeitura Municipal de Uauá



00138611580	ANAILDA DE SOUZA SANTANA	2005	1200h
00426616502	ANDREA GONCALVES DOS SANTOS	2005	1200h
00443448566	ANDREA ARAUJO NUNES	2005	1200h
78336651500	ANDREA DA SILVEIRA LOIOLA RIBEIRO	2005	1200h
80030947553	ANDREA TELES DE SANTANA	2005	1200h
01311070540	ANDREA VARJAO DAMASCENO	2005	1200h
00138705569	ANGELICA ARAUJO NUNES	2005	1200h
39324737520	ANITA PEREIRA COSTA	2005	2400h
63909138500	ANTONIA FRANCISCA DA SILVA	2005	1200h
52838447572	ANTONIO CARLOS GONÇALVES DAMASCENO	2005	1200h
93691459587	ANTONIO DE SOUZA SANTOS	2005	1200h
60517885520	ANTONIO FERREIRA ANDRADE	2005	1200h
00005293545	ANTONIO MARCOS RIBEIRO DANTAS	2005	1200h
05139391805	AUGUSTINHA FELIX DE MACEDO	2005	1000h
66502942504	AURIZELIA MATOS DA SILVA	2005	1200h
00626609500	BARTIRA GONCALVES CARDOSO GOMES	2005	1200h
20232667500	BEATRIZ RIBEIRO DOS SANTOS	2005	1200h
00405762569	BENTA MARIA DOS SANTOS	2005	2400h
96538260500	CARLA DA SILVA TELES	2005	1200h
62233670582	CARLOS HENRIQUE ALVES BARBOSA	2005	1200h
42074355572	CARLOS ROGERIO CARDOSO VARJAO	2005	1200h
99716330510	CARMEN SILVIA GONCALVES DA SILVA	2005	1200h
02049659504	CATIANA ROCHA DA SILVA	2005	1000h
88066886500	CECILIA PEREIRA DOS SANTOS	2005	1200h
18095259500	CELINA MARIA CARDOSO	2005	2400h
82503052568	CINTIA FABIANA GONÇALVES RIBEIRO	2005	1000h
56509561549	CLARA JOSIELA DAMASCENO CARDOSO	2005	1200h

Praça Praça Belarmino José Rodrigues | S/N | Centro | Uauá-Ba

[www.pmuaua.ba.ipmbrasil.org.br](http://www.pmuaua.ba.ipmbrasil.org.br)

# Prefeitura Municipal de Uauá



00360489508	CLAUDETE CARDOSO VARJAO	2005	1200h
63918757587	CLAUDETE GONÇALVES DA SILVA	2005	1200h
80031072534	CLEBIA CRISTINA CARDOSO VARJÃO	2005	1200h
92869939515	CLECIA DANTAS RIBEIRO	2005	1200h
94153949515	CLEIDIMAR RODRIGUES DA SILVA	2005	1200h
58235766553	CLEONICE DE SOUZA	2005	1000h
33985820520	CLEOSSIS MARIA RIBEIRO COELHO GONÇALVES	2005	2400h
63669200525	CREUZA MARIA GOMES	2005	1200h
00916070514	CRISTIANA DA SILVA LIMA	2005	1200h
00408851511	CRISTIANA DOS SANTOS SILVA	2005	1200h
97865230591	DACIO JOSE DE LOIOLA	2005	1200h
78048826534	DANIELA LOIOLA MENEZES	2005	1200h
00391768514	DANIELLA FERREIRA DA SILVA	2005	1200h
95833285534	DIANA GOMES DE MATOS	2005	1200h
00934918597	DIANA GONÇALVES DE ALMEIDA	2005	1000h
26744842846	DOMINGAS ALVES DA SILVA	2005	1200h
00527253596	EDIENE MARIA DE SANTANA	2005	1200h
29555566534	EDILENE ALVES DA SILVA	2005	2400h
00525246550	EDILENE GONÇALVES RODRIGUES	2005	1200h
96541814520	EDILENE ROCHA CARDOSO	2005	1200h
94924546534	EDIMILDA CARDOSO DE SANTANA LOIOLA	2005	2400h
35128194515	EDINEI GOMES DA SILVA	2005	1200h
87399377553	EDNA DOS SANTOS DANTAS CONCEIÇÃO	2005	2400h
52839257572	EDNA GONÇALVES BARBOSA	2005	1200h
00139788530	EDUARDO DA SILVA CARDOSO	2005	1200h
93879938504	EGLA ALVES BISPO	2005	1200h
82503320597	ELAINE PATRICIA FERREIRA CARDOSO	2005	1200h

# Prefeitura Municipal de Uauá



55245200597	ELIANA CARDOSO DE MOURA	2005	1200h
92301711587	ELIANO LOPES OLIVEIRA	2005	1200h
00934905509	ELIAS GONCALVES DE ALMEIDA	2005	1200h
26220744845	ELIENE CARDOSO DA SILVA VARJÃO	2005	1200h
37006029520	ELIENE LIMA SANTOS	2005	2400h
96333383520	ELIETE CARDOSO DA SILVA LOBO	2005	2400h
02834309825	ELIETE FERREIRA LOIOLA	2005	1200h
01058407503	ELISANGELA GONÇALVES DA SILVA GOMES	2005	1200h
22396003810	ELISANGELA OLIVEIRA GONÇALVES	2005	1200h
00251341593	ELISSANDRA GOMES BARBOSA	2005	1200h
00440188512	ELIVANIA FERREIRA DIAS	2005	1200h
00419264558	ELIZETE LOIOLA DA SILVA	2005	1200h
00127011579	ELIZETE SOARES DA SILVA	2005	1200h
00372479561	ELZA CARDOSO DE SANTANA	2005	1200h
00169043541	ENIS MORAIS CARDOSO DA SILVA	2005	1200h
96703865515	ERIKA JANE RIBEIRO	2005	1200h
00409989592	ESTELLA RODRIGUES DA SILVA	2005	1200h
27067335515	EVA BORGES GONÇALVES BARBOSA	2005	1200h
95477934549	EVA DANTAS DOS SANTOS	2005	1200h
62001221568	EZIO DOS SANTOS DANTAS DA CONCEIÇÃO	2005	2400h
27044073808	FABIANA GONÇALVES FELIX	2005	1200h
70489572553	FABIANA OLIVEIRA CARDOSO	2005	2400h
56965494549	FATIMA CONCEIÇÃO RODRIGUES MARQUES	2005	2400h
00405535589	FERNANDA DANTAS OLIVEIRA	2005	1000h
00485670518	FERNANDA LOPES DE ANDRADE	2005	1200h
01092215590	FLAVIA ALVES DOS SANTOS	2005	1200h
56375077591	FRANCILENE DE SOUZA GOMES FERREIRA	2005	1200h

# Prefeitura Municipal de Uauá



00013831593	FRANCISCO TAVARES DOS SANTOS FILHO	2005	1200h
81478623500	GABRIELA OLIVEIRA DA SILVA	2005	1200h
00425083551	GEANE CORDEIRO DE FRANCA	2005	1200h
47598107572	GENIR DA SILVA CARDOSO	2005	1200h
62236911572	GESSON LOIOLA DE SANTANA	2005	1200h
70490627587	GILDETE DOS SANTOS	2005	2400h
99889404591	GINA DE OLIVEIRA RAMOS	2005	1200h
63906570568	GIRLENE DE ALMEIDA	2005	1200h
58207848553	GLAUCIA DA SILVA CARDOSO	2005	2400h
33072280568	GLORIANEY LOBO MONTEIRO DA SILVA	2005	2400h
93237723568	GRACIELE GOMES DA SILVA RIBEIRO	2005	2400h
95778764553	GRACILENE GONÇALVES BARBOSA	2005	1200h
99488558504	HAILDES MARIA MOURA FERREIRA	2005	2400h
741656615587	HAMILDES MOURA FERREIRA	2005	2400h
40276309553	HILDA TEREZA DE ALMEIDA	2005	2400h
60517611520	IDELMA DANTAS RIBEIRO DA SILVA	2005	1200h
32959370520	IRACI CAVALCANTE	2005	1200h
24751499572	ISABEL ALVES DUARTE DE ABREU	2005	1200h
62236350520	ISENILDE GONÇALVES DA SILVA	2005	1200h
18588388863	ISMAEL DANTAS CARDOSO	2005	1200h
00461383586	IVANA MARA SILVA SANTANA	2005	1200h
63667347553	IVONAIDE FERREIRA SILVA	2005	2400h
42073839568	IZORILDA FERREIRA DE ARAUJO	2005	1200h
89304780187	JADISSON OLIVEIRA DE MORAIS	2005	1200h
81084382504	JAILMARA RIBEIRO VARJÃO	2005	1200h
67571662591	JAILTON ANTONIO CARDOSO	2005	1200h
97056014534	JEANE FELIX CORDEIRO	2005	900h

# Prefeitura Municipal de Uauá



30315812885	JOANA CARDOSO NETA	2005	1200h
82524181553	JOÃO GONÇALVES LIMA DA SILVA	2005	1200h
89192869572	JOELMA MARIA DOS SANTOS	2005	1200h
00395290538	JORGE GONÇALVES DOS SANTOS	2005	1200h
96343796568	JOSE AETON MORAIS ALVES	2005	1200h
88892530534	JOSE ALEX RIBEIRO VARJAO	2005	1200h
94097593587	JOSE CARDOSO DOS SANTOS	2005	1200h
35127902591	JOSE DA SILVA	2005	2400h
92875670506	JOSE EDMILSON BARBOSA RIBEIRO	2005	1200h
00212445537	JOSE ELOINO RODRIGUES BATISTA	2005	2400h
00199216592	JOSE GONÇALVES DOS SANTOS	2005	1200h
77874439520	JOSE LUIZ ARAUJO DE MORAIS	2005	1200h
94187444572	JOSE OLIVEIRA DE MORAIS	2005	1200h
56506040530	JOSE PAULO BARBOSA MORAIS	2005	2400h
57976228587	JOSE REINALDO ALVES CARDOSO	2005	1200h
35127422549	JOSEFA APARECIDA DIAS DE ALMEIDA	2005	1200h
40275353591	JOSEFA COSTA CARDOSO	2005	1200h
62236962568	JOSELIA ALVES DOS SANTOS	2005	1200h
97190470549	JOSELIA CARDOSO DA SILVA	2005	2400h
00462367592	JOSEMEIRE ALMEIDA ALVES	2005	1200h
33139121504	JOSEMIRA DIAS FERREIRA DE ANDRADE	2005	1200h
00412196514	JOSENI DIAS ROCHA	2005	1200h
67571484553	JOSIELA OLIVEIRA CARDOSO	2005	2400h
97342637572	JOSIELMA GONÇALVES DA SILVA	2005	1200h
80031080553	JOSIRENE DA SILVA RODRIGUES	2005	1200h
24128392553	JOVITA GONÇALVES DA SILVA E SILVA	2005	1200h
96965851520	JOZELINA ALVES DOS SANTOS	2005	1200h

# Prefeitura Municipal de Uauá



58205926549	JUCARA EMILIA VARJAO SILVEIRA	2005	1200h
17968011515	JUDITH GONÇALVES DA SILVA SANTOS	2005	2400h
00460619594	JURACY FELIX DA SILVA	2005	1200h
26063152865	JURACY NEVES MORAIS	2005	1200h
00396358560	JUSSARA DANTAS DE SOUZA	2005	1200h
00178633500	KARIENE SANARA FELIX DIAS	2005	1200h
96910526520	KARYANNE FERREIRA DE MENEZES	2005	1200h
80030637520	KATIA SILENE GONÇALVES CARDOSO DA SILVA	2005	1200h
00421425555	KATIANE GONÇALVES DIAS	2005	1200h
93244681549	KELLY CRISTINA DE SOUZA FERREIRA	2005	1200h
00827957548	KLEBIA FERREIRA DOS SANTOS	2005	1200h
00071267514	KLEBSON GOMES CARDOSO	2005	1200h
16038100563	LAUDICE MARIA DIAS DE FREITAS	2005	2400h
80030165504	LEANDRO GOMES DA SILVA	2005	1200h
32950055591	LILLIAN CAROLINA SOARES FERREIRA RIBEIRO	2005	1200h
96557176587	LILLIAN CRISTIANE CARDOSO VAZ	2005	1200h
00421567503	LILLIAN LOIOLA DA SILVA	2005	1200h
13686232553	LOENIA BATISTA DOS SANTOS	2005	2400h
01433183579	LORENA CARDOSO RIBEIRO	2005	1200h
21794383549	LUCELI GOIS SANTOS	2005	1200h
93934360530	LUCIANA DA SILVA FELIX	2005	1200h
63922100597	LUCIANA ELIZIA CARDOSO DE OLIVEIRA	2005	1000h
87312867553	LUCICLEA LOIOLA CARDOSO	2005	1200h
98253603568	LUCICLEIDE DAMASCENO VARJÃO	2005	1200h
00465131590	LUCICLEIDE OLIVEIRA GONÇALVES	2005	1200h
62000950515	LUCIENE GONÇALVES RIBEIRO	2005	1200h
97057975520	LUCIENE MARIA DE OLIVEIRA	2005	1200h



# Prefeitura Municipal de Uauá



33141975515	LUCILENE CARDOSO DA SILVA TELES	2005	1200h
96557940597	LUCILENE DANTAS CARDOSO	2005	1200h
14434695568	LUCILENE GONÇALVES RIBEIRO	2005	1200h
31905943504	LUCIMAR CARDOSO DE ALMEIDA SILVA	2005	2400h
19673955867	LUCIMEIRE ALVES DE ABREU	2005	1200h
63669170510	LUCINEIDE DANTAS CARDOSO	2005	1200h
90518489515	LUZIA CARDOSO DOS SANTOS	2005	1200h
17982812520	LUZIA PEREIRA COSTA DA SILVA	2005	2400h
98041843549	MAIZA RODRIGUES BARBOSA	2005	1200h
86273094500	MANOEL FERREIRA CORDEIRO	2005	2400h
93935293534	MANUELA DA SILVA FELIX	2005	1200h
80030050510	MARCIA CARDOSO CORREIA	2005	1200h
39324893572	MARCIA DA CONCEIÇÃO DA SILVA LOBO	2005	1200h
97058610668	MARCOS CARDOSO RIBEIRO	2005	1200h
97058610568	MARCOS CARDOSO RIBEIRO	2005	1200h
00142527599	MARCOS JOSE DE LOIOLA	2005	1000h
73254223500	MARCOS JOSE RODRIGUES DA SILVA	2005	1200h
94696594572	MARGARETE EVANGELISTA DA SILVA	2005	1200h
32959397568	MARIA AILTA DIAS	2005	2400h
97348279520	MARIA ALDAIR RIBEIRO FERREIRA	2005	1200h
06671352860	MARIA ALVES DE ARAUJO	2005	1200h
98043889520	MARIA APARECIDA FELIX ALMEIDA	2005	1200h
80030289572	MARIA APARECIDA GONÇALVES DE MACEDO	2005	1200h
68596014500	MARIA APARECIDA GONÇALVES DE OLIVEIRA	2005	1200h
47597550553	MARIA APARECIDA LOIOLA DA SILVA	2005	1200h
63923122500	MARIA APARECIDA RODRIGUES DA SILVA	2005	1200h
95969560510	MARIA APARECIDA TELES	2005	1200h

# Prefeitura Municipal de Uauá



22320792520	MARIA AUXILIADORA CARDOSO	2005	1200h
39328015553	MARIA AUXILIADORA TELES	2005	2400h
62236172591	MARIA BERNADETE BARBOSA GONÇALVES	2005	1200h
60517174553	MARIA CECILIA NEVES DE ANDRADE	2005	1000h
68595387591	MARIA CELESTE DA SILVA	2005	1000h
89380053568	MARIA CELESTE DOS SANTOS SOUZA	2005	1200h
38947978515	MARIA DA CONCEIÇÃO CARDOSO RIBEIRO	2005	2400h
00179369504	MARIA DA CONCEIÇÃO DE JESUS	2005	1200h
62233289587	MARIA DA PAZ FERREIRA DE MORAIS	2005	2400h
73255092515	MARIA DAS GRAÇAS CARDOSO DOS SANTOS	2005	1200h
39326780520	MARIA DAS GRACAS DE ALMEIDA SOUZA	2005	1200h
50400177587	MARIA DAS GRAÇAS GOMES DE ALMEIDA	2005	1200h
33118191520	MARIA DE FATIMA ARAUJO NUNES	2005	2400h
37004697568	MARIA DE FATIMA DA SILVA LOIOLA	2005	2400h
60517255553	MARIA DE FATIMA ELPIDIO DA SILVA	2005	1200h
33139083572	MARIA DE FATIMA RIBEIRO	2005	2400h
33140944500	MARIA DE LOURDES DIAS DOS SANTOS	2005	1200h
37006282500	MARIA DE LOURDES FERREIRA DE MORAIS	2005	2400h
26127679591	MARIA DO CARMO SANTOS	2005	1200h
58211713500	MARIA DORACIS RIBEIRO DOS SANTOS CARDOSO	2005	2400h
18095283568	MARIA DULCE DANTAS GUIMARAES	2005	1900h
34498176553	MARIA EDUVIRGES DIAS MOURA	2005	1200h
39326454568	MARIA ELIETE RIBEIRO DE MORAIS	2005	1200h
63906520544	MARIA GLAUCIETE RIBEIRO DE OLIVEIRA	2005	1200h
66500338553	MARIA GORETE ALVES DA SILVA	2005	1200h
00172259576	MARIA GORETE CARDOSO DA SILVA	2005	1200h
21063311500	MARIA GORETE CARDOSO FILHO	2005	2400h

# Prefeitura Municipal de Uauá



01006633545	MARIA GORETE DOMINGOS MATOS	2005	1200h
66500753534	MARIA GORETE GONCALVES RODRIGUES	2005	200h
17921830544	MARIA GORETE MARQUES VARJÃO	2005	1200h
37005510534	MARIA HELENA CARDOSO DOS SANTOS	2005	1200h
33139300506	MARIA HELENA RIBEIRO DANTAS	2005	2400h
96001437572	MARIA HILSA DE SOUZA MORAIS	2005	1200h
37805444587	MARIA HILZA MORAIS ALVES	2005	1200h
04397844844	MARIA IRENE FERREIRA SILVA	2005	1200h
27067394520	MARIA IVONE ARAUJO DIAS	2005	2400h
43913784500	MARIA IVONILDES GOMES DE SENA	2005	1200h
47203030563	MARIA IZAURI ALVES FELIX	2005	1200h
62238140549	MARIA JOSE ADELIA DE OLIVEIRA	2005	2400h
99586207587	MARIA JOSE CARDOSO SANTOS	2005	1200h
37004751520	MARIA JOSE FRANCA DA SILVA	2005	1200h
62234129591	MARIA JOSE NOGUEIRA CARDOSO SILVA	2005	1200h
89793000572	MARIA JOSE SOBRINHO CARDOSO	2005	900h
88097021587	MARIA LUCIA CARDOSO DA SILVA	2005	1200h
42074150504	MARIA LUCILENE ALVES DE ABREU	2005	2400h
38947803553	MARIA LUCILENE OLIVEIRA CARDOSO	2005	1200h
00422669555	MARIA MARCIA VITOR CARDOSO	2005	1200h
55245382504	MARIA MARLENE MATOS	2005	1200h
63922649572	MARIA MAZARELO RIBEIRO DE MORAIS	2005	1200h
63923033591	MARIA NILDA CARDOSO DA SILVA	2005	1200h
33073147500	MARIA PERPETUA GONÇALVES DA SILVA	2005	1200h
32959354591	MARIA PERPETUA LOIOLA DIAS GUIMARAES	2005	2400h
30976901587	MARIA PERPETUA MACEDO GOMES SILVA	2005	2400h
93216742504	MARIA RAIMUNDA DE SANTANA	2005	1200h

Praça Praça Belarmino José Rodrigues | S/N | Centro | Uauá-Ba

[www.pmuaua.ba.ipmbrasil.org.br](http://www.pmuaua.ba.ipmbrasil.org.br)

# Prefeitura Municipal de Uauá



43912923515	MARIA RITA DOS SANTOS	2005	2400h
80030203520	MARIA ROSANGELA SANTANA SILVA	2005	1200h
82503435572	MARIA ROSANIA SANTANA SILVA	2005	1200h
33138966500	MARIA SOLANGE DA SILVA VIEIRA	2005	1200h
56963904553	MARIA SONIA RIBEIRO DANTAS	2005	1200h
96224867534	MARIA TANIA BARBOSA GONÇALVES	2005	1000h
67656714553	MARICELIA ARAUJO DE MORAIS	2005	1000h
00555278506	MARICELMA RODRIGUES DA SILVA	2005	1200h
13961780587	MARIETA FERREIRA DANTAS DE ALMEIDA	2005	1200h
92880002591	MARILENE BATISTA BARBOSA DOS SANTOS	2005	2400h
00422876500	MARILENE FERREIRA CAVALHO	2005	1200h
99913143500	MARILENE GONÇALVES DO CARMO	2005	1200h
67571026504	MARILUCE CARDOSO DOS SANTOS	2005	1200h
96304685572	MARINEIDE SOARES DE SANTANA	2005	1200h
33139237553	MARINILDA CARDOSO RODRIGUES	2005	1200h
67570380568	MARIO UILTON DE ALMEIDA	2005	1200h
58207694572	MARISTELA RODRIGUES DA SILVA	2005	2400h
62232959520	MARLEIDE CARDOSO DE OLIVEIRA	2005	1200h
25159429549	MARLENE DAMASCENO DOS SANTOS	2005	2400h
00464522579	MARLENE DE SOUZA NEVES	2005	1200h
13966081504	MARLENE FERREIRA DIAS LIMA DA SILVA	2005	1200h
33139881568	MARLENE GONÇALVES DA SILVA	2005	2400h
33139725515	MARLENE VITAL GONÇALVES	2005	1200h
43913180591	MARLUCE CARDOSO DE OLIVEIRA	2005	2400h
28619265890	MAURILIO LOIOLA DA SILVA	2005	1200h
34733205520	MEIRE NANJI RODRIGUES SANTANA	2005	1200h
21219079472	MIRIAN DAMASCENO AVELINO DE MATOS	2005	2400h

# Prefeitura Municipal de Uauá



80746705549	MIRIAN SONIA BARBOSA FELIX	2005	1200h
00423177540	MONICA EVANGELISTA DA SILVA	2005	1200h
13960911572	NELCI RIBEIRO DANTAS	2005	2400h
70490597572	NELMA DIAS DA SILVA	2005	1200h
38947455504	NEUCI RAMOS DOS SANTOS	2005	2400h
00130625574	NEUCINEI SANTOS DE SOUZA	2005	1200h
88604675515	NOELIA CARDOSO DOS SANTOS	2005	1200h
94338183500	OSVALDO DE OLIVEIRA GONCALVES	2005	1200h
77994647553	PATRICIA ALVES DA SILVA	2005	1200h
62238477500	PATRICIA ANDRADE DOS SANTOS RODRIGUES	2005	1200h
96566353534	PATRICIA RIBEIRO DE SOUZA	2005	1200h
00405262590	POLIANA OLIVEIRA CARDOSO	2005	1200h
47598425515	RAIMUNDA FERREIRA GONÇALVES LOBO	2005	2400h
97947121591	REGINA CELIA DANTAS OLIVEIRA	2005	1000h
62238248587	REGINA CRISTINA CARDOSO DA SILVA	2005	1200h
95554610587	REGINALDO DIAS DOS SANTOS	2005	1200h
76005637624	REJANE RODRIGUES MARQUES	2005	2400h
00521018510	RISODECIO GOMES RODRIGUES	2005	1200h
93190794553	RITA DE CASSIA ABREU VARJÃO	2005	1200h
58207465549	RITA DE CASSIA RIBEIRO DOS SANTOS	2005	1000h
33138940544	RITA DE CASSIA RIBEIRO LEITE CARDOSO	2005	2400h
95185089504	RITA DE CASSIA RIBEIRO MENEZES	2005	1200h
56376367534	RITA RODRIGUES DE ANDRADE	2005	1000h
95852301515	RIVANIA SILVA DOS SANTOS	2005	1200h
91708702504	ROBERSON CARDOSO VIEIRA	2005	1200h
58087109520	ROBERVAL SILVA DOS SANTOS	2005	1200h
93220936504	ROGERIO DIAS DE MORAIS	2005	1200h

Praça Praça Belarmino José Rodrigues | S/N | Centro | Uauá-Ba

[www.pmuaua.ba.ipmbrasil.org.br](http://www.pmuaua.ba.ipmbrasil.org.br)

# Prefeitura Municipal de Uauá



73105694587	ROGERIO GONÇALVES DIAS	2005	1200h
39328473500	ROSA CARDOSO	2005	1200h
24129372572	ROSABELA SANTOS SOARES	2005	2200h
00052955567	ROSEMARIA SANTANA SILVA	2005	1200h
60518014568	ROZA PERPETUA ALVES DOS SANTOS	2005	1200h
99516659500	SALETE BORGES DOS SANTOS	2005	2400h
00405539576	SANA OLIVEIRA RAMOS	2005	1200h
56376278515	SANDRA MARA RODRIGUES MARQUES	2005	2400h
99071916553	SANDRO BORGES DOS SANTOS	2005	2400h
00461405571	SEBASTIANA MOURA DE SANTANA	2005	1200h
61932620591	SELMA MARIA DA SILVA	2005	1200h
52747999572	SELMARIA MERCIA FERREIRA DE LOIOLA	2005	2400h
00400817535	SILMARA ALMEIDA DE SOUZA	2005	1200h
96529067515	SILMARA RODRIGUES MARQUES	2005	1200h
98933086587	SILVANA CORDEIRO DOS SANTOS OLIVEIRA	2005	1200h
94460353504	SILVANDETE GOMES DE OLIVEIRA	2005	1200h
77969910530	SILVONEI GONÇALVES DOS SANTOS	2005	2400h
80723888515	SIMONE FERREIRA DA SILVA	2005	1200h
63669293515	SIMONE NEVES DE ANDRADE GONÇALVES	2005	1000h
37006150515	SINFROSIA NILZA FERREIRA DANTAS	2005	1200h
63922550525	SOLANGE VARJÃO SILVEIRA	2005	1200h
37006126568	SUELY JUSTINA DA SILVA	2005	1200h
95815902500	SUELY MARIA DE SOUZA	2005	1200h
00788763547	SUZANA MARIA DA SILVA	2005	1200h
63922436587	TANIA CALIXTO DE SOUZA	2005	1200h
52746941520	TANIA MARIA RIBEIRO DOS SANTOS	2005	1200h
79012485568	TATIANE DANTAS DE SOUZ	2005	1200h

# Prefeitura Municipal de Uauá



66500729587	TELMA MARIA GONÇALVES DA SILVA	2005	2400h
66501776520	TELMA RIBEIRO DE MATOS	2005	1200h
38948370553	TELMA RIBEIRO VARJAO	2005	2400h
94461660559	VALDEMIR BATISTA DE SOUZA	2005	1200h
01338289560	VALDILENE LOIOLA MARQUES	2005	2400h
00224276514	VALDIRENE DOS REIS SANTOS	2005	1200h
33141479534	VALTER LOIOLA MARQUES	2005	2400h
00715625594	VANESSA CRISTINA DA SILVA ALMEIDA	2005	1200h
00365741558	VILMA CARDOSO CAMPOS	2005	1200h
80031099572	VILMA CARVALHO DE SANTANA	2005	1200h
68595565520	WANIA BARROS DA CRUZ	2005	1200h
92884393587	WILTON JULIO PEREIRA GONÇALVES	2005	2400h
25025376572	ZENAIDE DIAS DOS SANTOS	2005	2400h

**Total de carga horária: 524900 h**

# Prefeitura Municipal de Uauá



## Relatório de Contratos 2006

CPF	Nome	Ano	CH/Total
00722167512	ADAO GONCALVES DA SILVA	2006	1200h
62238493549	ADILMA RIBEIRO DE ALMEIDA	2006	2400h
96887745534	ADOLFO BONFIM	2006	1200h
88008339500	ADONIAS ALMEIDA DO NASCIMENTO	2006	2400h
80030572568	ADRIANA DA SILVA OLIVEIRA	2006	1200h
00326286500	ADRIANA MARIA DE OLIVEIRA	2006	1200h
52839729504	ADSON BATISTA DA SILVA CARDOSO	2006	2400h
98410717549	ALAINÉ GONÇALVES DE MORAIS	2006	1200h
37004816591	ALDINEIDE GONÇALVES DA SILVA	2006	2400h
99124017515	ALEX RODRIGUES BARBOSA	2006	1200h
82502935504	ALEXSANDRA MARIA DA SILVA	2006	1200h
00366328565	ALINE SOARES CARDOSO	2006	300h
91037034520	ALIRIA CARDOSO	2006	1200h
06023300847	AMILTON ARCANJO MENEZES DIAS	2006	1200h
99986469520	ANA CLAUDIA CARDOSO MARQUES	2006	1200h
81388926504	ANA CLAUDIA RIBEIRO DANTAS	2006	2400h
43912710520	ANA CRISTINA DAMASCENO SILVA	2006	2400h
49656732553	ANA LUCIA BISPO	2006	1200h
62000179568	ANA LUCIA DANTAS OLIVEIRA	2006	1200h
95829032520	ANA LUCIA QUINTINO SILVEIRA	2006	2400h
97317330515	ANA MARIA ALVES DE SOUZA MOURA	2006	1200h
80030238587	ANA MARIA CARDOSO DOS SANTOS SILVA	2006	1200h
85883174515	ANA NEIDE COSTA DA CRUZ RIBEIRO	2006	2400h
00167195573	ANA PAULA DOS SANTOS OLIVEIRA	2006	1200h
75881535553	ANA PAULA RODRIGUES DIAS	2006	1200h



# Prefeitura Municipal de Uauá



27831691855	ANDELHA CORDEIRO DE SOUZA	2006	1200h
00138611580	ANAÍDA DE SOUZA SANTANA	2006	1200h
00426616502	ANDREA GONCALVES DOS SANTOS	2006	1200h
00443448566	ANDREA ARAUJO NUNES	2006	1200h
78336651500	ANDREA DA SILVEIRA LOIOLA RIBEIRO	2006	1200h
80030947553	ANDREA TELES DE SANTANA	2006	1200h
01311070540	ANDREA VARJAO DAMASCENO	2006	1200h
00138705569	ANGELICA ARAUJO NUNES	2006	1200h
39324737520	ANITA PEREIRA COSTA	2006	2400h
63909138500	ANTONIA FRANCISCA DA SILVA	2006	1200h
52838447572	ANTONIO CARLOS GONÇALVES DAMASCENO	2006	1200h
93691459587	ANTONIO DE SOUZA SANTOS	2006	1200h
60517883520	ANTONIO FERREIRA ANDRADE	2006	1200h
00005293545	ANTONIO MARCOS RIBEIRO DANTAS	2006	1200h
05139391805	AUGUSTINHA FELIX DE MACEDO	2006	1200h
66502942504	AURIZELIA MATOS DA SILVA	2006	1200h
00626609500	BARTIRA GONCALVES CARDOSO GOMES	2006	1200h
00405762569	BENTA MARIA DOS SANTOS	2006	2400h
96538260500	CARLA DA SILVA TELES	2006	1200h
01528109511	CARLA EDJENIA DA SILVA NASCIMENTO	2006	900h
62233670582	CARLOS HENRIQUE ALVES BARBOSA	2006	1200h
42074355572	CARLOS ROGERIO CARDOSO VARJAO	2006	1200h
99716330510	CARMEN SILVIA GONCALVES DA SILVA	2006	1200h
02049659504	CATIANA ROCHA DA SILVA	2006	1200h
88066886500	CECILIA PEREIRA DOS SANTOS	2006	1200h
18095259500	CELINA MARIA CARDOSO	2006	2400h
96948140572	CELMA RODRIGUES CARDOSO	2006	1200h

# Prefeitura Municipal de Uauá



82503052568	CINTIA FABIANA GONÇALVES RIBEIRO	2006	1200h
56509561549	CLARA JOSIELA DAMASCENO CARDOSO	2006	1200h
00360489508	CLAUDETE CARDOSO VARJAO	2006	1200h
63918757587	CLAUDETE GONÇALVES DA SILVA	2006	1200h
01338280503	CLEBIA CARLA RODRIGUES DE MACEDO	2006	1200h
80031072534	CLEBIA CRISTINA CARDOSO VARJÃO	2006	1200h
92869939515	CLECIA DANTAS RIBEIRO	2006	1200h
94153949515	CLEIDIMAR RODRIGUES DA SILVA	2006	1200h
58235766553	CLEONICE DE SOUZA	2006	1200h
33985820520	CLEOSSIS MARIA RIBEIRO COELHO GONÇALVES	2006	2400h
63669200525	CREUZA MARIA GOMES	2006	1200h
00916070514	CRISTIANA DA SILVA LIMA	2006	1200h
00408851511	CRISTIANA DOS SANTOS SILVA	2006	1200h
97865230591	DACIO JOSE DE LOIOLA	2006	1200h
78048826534	DANIELA LOIOLA MENEZES	2006	1200h
00391768514	DANIELLA FERREIRA DA SILVA	2006	1200h
95833285534	DIANA GOMES DE MATOS	2006	1200h
00934918597	DIANA GONÇALVES DE ALMEIDA	2006	1200h
26744842846	DOMINGAS ALVES DA SILVA	2006	2400h
00527253596	EDIENE MARIA DE SANTANA	2006	1200h
29555566534	EDILENE ALVES DA SILVA	2006	2400h
00525246550	EDILENE GONÇALVES RODRIGUES	2006	1200h
96541814520	EDILENE ROCHA CARDOSO	2006	1200h
94924546534	EDIMILDA CARDOSO DE SANTANA LOIOLA	2006	2400h
35128194515	EDINEI GOMES DA SILVA	2006	1200h
87399377553	EDNA DOS SANTOS DANTAS CONCEIÇÃO	2006	2400h
52839257572	EDNA GONÇALVES BARBOSA	2006	1200h

# Prefeitura Municipal de Uauá



00139788530	EDUARDO DA SILVA CARDOSO	2006	1200h
93879938504	EGLA ALVES BISPO	2006	2400h
82503320597	ELAINE PATRICIA FERREIRA CARDOSO	2006	1200h
00474609545	ELES REGINA SOARES DE SANTANA	2006	1200h
55245200597	ELIANA CARDOSO DE MOURA	2006	1200h
92301711587	ELIANO LOPES OLIVEIRA	2006	1200h
00934905509	ELIAS GONCALVES DE ALMEIDA	2006	1200h
26220744845	ELIENE CARDOSO DA SILVA VARJÃO	2006	1200h
37006029520	ELIENE LIMA SANTOS	2006	2400h
91133220525	ELIETE BARBOSA DE ALMEIDA	2006	300h
96333383520	ELIETE CARDOSO DA SILVA LOBO	2006	2400h
02834309825	ELIETE FERREIRA LOIOLA	2006	1200h
01058407503	ELISANGELA GONÇALVES DA SILVA GOMES	2006	1200h
22396003810	ELISANGELA OLIVEIRA GONÇALVES	2006	1200h
00251341593	ELISSANDRA GOMES BARBOSA	2006	1200h
00440188512	ELIVANIA FERREIRA DIAS	2006	1200h
00419264558	ELIZETE LOIOLA DA SILVA	2006	1200h
00127011579	ELIZETE SOARES DA SILVA	2006	1200h
00372479561	ELZA CARDOSO DE SANTANA	2006	1200h
00169043541	ENIS MORAIS CARDOSO DA SILVA	2006	1200h
96703865515	ERIKA JANE RIBEIRO	2006	1200h
00409989592	ESTELLA RODRIGUES DA SILVA	2006	1200h
27067335515	EVA BORGES GONÇALVES BARBOSA	2006	1200h
95477934549	EVA DANTAS DOS SANTOS	2006	1200h
62001221568	EZIO DOS SANTOS DANTAS DA CONCEIÇÃO	2006	2400h
27044073808	FABIANA GONÇALVES FELIX	2006	1200h
70489572553	FABIANA OLIVEIRA CARDOSO	2006	2400h

# Prefeitura Municipal de Uauá



56965494549	FATIMA CONCEIÇÃO RODRIGUES MARQUES	2006	2400h
00485670518	FERNANDA LOPES DE ANDRADE	2006	1200h
01092215590	FLAVIA ALVES DOS SANTOS	2006	1200h
56375077591	FRANCILENE DE SOUZA GOMES FERREIRA	2006	1200h
00013831593	FRANCISCO TAVARES DOS SANTOS FILHO	2006	1200h
81478623500	GABRIELA OLIVEIRA DA SILVA	2006	1200h
00425083551	GEANE CORDEIRO DE FRANCA	2006	1200h
47598107572	GENIR DA SILVA CARDOSO	2006	2400h
62236911572	GESSON LOIOLA DE SANTANA	2006	1200h
03336022509	GEYSA CARLA VIEIRA MOURA	2006	300h
70490627587	GILDETE DOS SANTOS	2006	2400h
98889404591	GINA DE OLIVEIRA RAMOS	2006	1200h
63906570568	GIRLENE DE ALMEIDA	2006	1200h
58207848553	GLAUCIA DA SILVA CARDOSO	2006	2400h
33072280568	GLORIANEY LOBO MONTEIRO DA SILVA	2006	2400h
93237723568	GRACIELE GOMES DA SILVA RIBEIRO	2006	2400h
95778764553	GRACILENE GONÇALVES BARBOSA	2006	1200h
99488558504	HAILDES MARIA MOURA FERREIRA	2006	2400h
74165615587	HAMILDES MOURA FERREIRA	2006	2400h
40276309553	HILDA TEREZA DE ALMEIDA	2006	2400h
60517611520	IDELMA DANTAS RIBEIRO DA SILVA	2006	2400h
32959370520	IRACI CAVALCANTE	2006	1200h
24751499572	ISABEL ALVES DUARTE DE ABREU	2006	1200h
62236350520	ISENILDE GONÇALVES DA SILVA	2006	1200h
18588388863	ISMAEL DANTAS CARDOSO	2006	1200h
00461383586	IVANA MARA SILVA SANTANA	2006	1200h
63667347553	IVONAIDE FERREIRA SILVA	2006	2400h

# Prefeitura Municipal de Uauá



42073839568	IZORILDA FERREIRA DE ARAUJO	2006	1200h
89304780187	JADISSON OLIVEIRA DE MORAIS	2006	1200h
81084382504	JAILMARA RIBEIRO VARJÃO	2006	1200h
67571662591	JAILTON ANTONIO CARDOSO	2006	1200h
97056014534	JEANE FELIX CORDEIRO	2006	400h
30315812885	JOANA CARDOSO NETA	2006	1200h
82524181553	JOÃO GONÇALVES LIMA DA SILVA	2006	1200h
89192869572	JOELMA MARIA DOS SANTOS	2006	1200h
00395290538	JORGE GONÇALVES DOS SANTOS	2006	1200h
96343796568	JOSE AETON MORAIS ALVES	2006	1200h
88892530534	JOSE ALEX RIBEIRO VARJAO	2006	1200h
94097593587	JOSE CARDOSO DOS SANTOS	2006	1200h
35127902591	JOSE DA SILVA	2006	2400h
92875670506	JOSE EDMILSON BARBOSA RIBEIRO	2006	1200h
00212445537	JOSE ELOINO RODRIGUES BATISTA	2006	2400h
00199216592	JOSE GONÇALVES DOS SANTOS	2006	1200h
77874439520	JOSE LUIZ ARAUJO DE MORAIS	2006	1200h
94187444572	JOSE OLIVEIRA DE MORAIS	2006	1200h
56506040530	JOSE PAULO BARBOSA MORAIS	2006	2400h
57976228587	JOSE REINALDO ALVES CARDOSO	2006	1200h
35127422549	JOSEFA APARECIDA DIAS DE ALMEIDA	2006	1200h
40275353591	JOSEFA COSTA CARDOSO	2006	1200h
62236962568	JOSELIA ALVES DOS SANTOS	2006	1200h
97190470549	JOSELIA CARDOSO DA SILVA	2006	2400h
00462367592	JOSEMEIRE ALMEIDA ALVES	2006	1200h
33139121504	JOSEMIRA DIAS FERREIRA DE ANDRADE	2006	1200h
00412196514	JOSENI DIAS ROCHA	2006	1200h

# Prefeitura Municipal de Uauá



67571484553	JOSIELA OLIVEIRA CARDOSO	2006	2400h
97342637572	JOSIELMA GONÇALVES DA SILVA	2006	2400h
80031080553	JOSIRENE DA SILVA RODRIGUES	2006	1200h
24128392553	JOVITA GONÇALVES DA SILVA E SILVA	2006	1200h
96965851520	JOZELINA ALVES DOS SANTOS	2006	1200h
58205926549	JUCARA EMILIA VARJAO SILVEIRA	2006	1200h
17968011515	JUDITH GONÇALVES DA SILVA SANTOS	2006	2400h
00460619594	JURACY FELIX DA SILVA	2006	1200h
26063152865	JURACY NEVES MORAIS	2006	1200h
00396358560	JUSSARA DANTAS DE SOUZA	2006	1200h
00178633500	KARIENE SANARA FELIX DIAS	2006	1200h
96910526520	KARYANNE FERREIRA DE MENEZES	2006	1200h
80030637520	KATIA SILENE GONÇALVES CARDOSO DA SILVA	2006	2400h
00421425555	KATIANE GONÇALVES DIAS	2006	1200h
93244681549	KELLY CRISTINA DE SOUZA FERREIRA	2006	1200h
00827957548	KLEBIA FERREIRA DOS SANTOS	2006	1200h
00071267514	KLEBSON GOMES CARDOSO	2006	1200h
16038100563	LAUDICE MARIA DIAS DE FREITAS	2006	2400h
80030165504	LEANDRO GOMES DA SILVA	2006	1200h
01996764535	LIANA ELPIDIO DOS SANTOS	2006	900h
02445146585	LIDIANE DANTAS DE FREITAS	2006	1000h
32950055591	LILLIAN CAROLINA SOARES FERREIRA RIBEIRO	2006	1200h
96557176587	LILLIAN CRISTIANE CARDOSO VAZ	2006	1200h
00421567503	LILLIAN LOIOLA DA SILVA	2006	1200h
01956688552	LINDIANE CARDOSO DE ALMEIDA	2006	300h
36985258875	LINDIANE SOARES CARDOSO	2006	300h
13686232553	LOENIA BATISTA DOS SANTOS	2006	2400h

# Prefeitura Municipal de Uauá



01433183579	LORENA CARDOSO RIBEIRO	2006	1200h
21794383549	LUCELI GOIS SANTOS	2006	1200h
93934360530	LUCIANA DA SILVA FELIX	2006	1200h
87312867553	LUCICLEA LOIOLA CARDOSO	2006	2400h
98253603568	LUCICLEIDE DAMASCENO VARJÃO	2006	1200h
00465131590	LUCICLEIDE OLIVEIRA GONÇALVES	2006	1200h
62000950515	LUCIENE GONÇALVES RIBEIRO	2006	1200h
97057975520	LUCIENE MARIA DE OLIVEIRA	2006	1200h
33141975515	LUCILENE CARDOSO DA SILVA TELES	2006	1200h
96557940597	LUCILENE DANTAS CARDOSO	2006	1200h
14434695568	LUCILENE GONÇALVES RIBEIRO	2006	1200h
31905943504	LUCIMAR CARDOSO DE ALMEIDA SILVA	2006	2400h
19673955867	LUCIMEIRE ALVES DE ABREU	2006	2400h
63669170510	LUCINEIDE DANTAS CARDOSO	2006	1200h
90518489515	LUZIA CARDOSO DOS SANTOS	2006	1200h
17982812520	LUZIA PEREIRA COSTA DA SILVA	2006	2400h
02038774544	MAGNA RIBEIRO DOS SANTOS	2006	300h
98041843549	MAIZA RODRIGUES BARBOSA	2006	1200h
86273094500	MANOEL FERREIRA CORDEIRO	2006	2400h
93935293534	MANUELA DA SILVA FELIX	2006	1200h
80030050510	MARCIA CARDOSO CORREIA	2006	1200h
39324893572	MARCIA DA CONCEIÇÃO DA SILVA LOBO	2006	1200h
97058610668	MARCOS CARDOSO RIBEIRO	2006	1200h
97058610568	MARCOS CARDOSO RIBEIRO	2006	1100h
00142527599	MARCOS JOSE DE LOIOLA	2006	1200h
73254223500	MARCOS JOSE RODRIGUES DA SILVA	2006	1200h
94696594572	MARGARETE EVANGELISTA DA SILVA	2006	1200h

Praça Praça Belarmino José Rodrigues | S/N | Centro | Uauá-Ba

[www.pmuaua.ba.ipmbrasil.org.br](http://www.pmuaua.ba.ipmbrasil.org.br)

# Prefeitura Municipal de Uauá



32959397568	MARIA AILTA DIAS	2006	2400h
97348279520	MARIA ALDAIR RIBEIRO FERREIRA	2006	1200h
06671352860	MARIA ALVES DE ARAUJO	2006	1200h
98043889520	MARIA APARECIDA FELIX ALMEIDA	2006	1200h
80030289572	MARIA APARECIDA GONÇALVES DE MACEDO	2006	1200h
68596014500	MARIA APARECIDA GONÇALVES DE OLIVEIRA	2006	1200h
47597550553	MARIA APARECIDA LOIOLA DA SILVA	2006	1200h
63923122500	MARIA APARECIDA RODRIGUES DA SILVA	2006	1200h
95969560510	MARIA APARECIDA TELES	2006	1200h
63688549520	MARIA ASSIS ALVES DA SILVA	2006	300h
22320792520	MARIA AUXILIADORA CARDOSO	2006	1200h
62236008520	MARIA AUXILIADORA RIBEIRO DANTAS	2006	1200h
39328015553	MARIA AUXILIADORA TELES	2006	2400h
62236172591	MARIA BERNADETE BARBOSA GONÇALVES	2006	1200h
60517174553	MARIA CECILIA NEVES DE ANDRADE	2006	2400h
68595387591	MARIA CELESTE DA SILVA	2006	1200h
89380053568	MARIA CELESTE DOS SANTOS SOUZA	2006	1200h
38947978515	MARIA DA CONCEIÇÃO CARDOSO RIBEIRO	2006	2400h
00179369504	MARIA DA CONCEIÇÃO DE JESUS	2006	1200h
62233289587	MARIA DA PAZ FERREIRA DE MORAIS	2006	2400h
03339732590	MARIA DA SILVA CARMO	2006	100h
73255092515	MARIA DAS GRAÇAS CARDOSO DOS SANTOS	2006	1200h
39326780520	MARIA DAS GRAÇAS DE ALMEIDA SOUZA	2006	1200h
50400177587	MARIA DAS GRAÇAS GOMES DE ALMEIDA	2006	1200h
33118191520	MARIA DE FATIMA ARAUJO NUNES	2006	2400h
37004697568	MARIA DE FATIMA DA SILVA LOIOLA	2006	2400h
60517255553	MARIA DE FATIMA ELPIDIO DA SILVA	2006	1100h

Praça Praça Belarmino José Rodrigues | S/N | Centro | Uauá-Ba

[www.pmuaua.ba.ipmbrasil.org.br](http://www.pmuaua.ba.ipmbrasil.org.br)



# Prefeitura Municipal de Uauá



33140944500	MARIA DE LOURDES DIAS DOS SANTOS	2006	1200h
37006282500	MARIA DE LOURDES FERREIRA DE MORAIS	2006	2400h
26127679591	MARIA DO CARMO SANTOS	2006	1200h
58211713500	MARIA DORACIS RIBEIRO DOS SANTOS CARDOSO	2006	2400h
18095283568	MARIA DULCE DANTAS GUIMARAES	2006	2400h
34498176553	MARIA EDUVIRGES DIAS MOURA	2006	1200h
39326454568	MARIA ELIETE RIBEIRO DE MORAIS	2006	1200h
63906520544	MARIA GLAUCIETE RIBEIRO DE OLIVEIRA	2006	1200h
66500338553	MARIA GORETE ALVES DA SILVA	2006	1200h
00172259576	MARIA GORETE CARDOSO DA SILVA	2006	1200h
21063311500	MARIA GORETE CARDOSO FILHO	2006	2400h
01006633545	MARIA GORETE DOMINGOS MATOS	2006	1200h
66500753534	MARIA GORETE GONCALVES RODRIGUES	2006	2400h
17921830544	MARIA GORETE MARQUES VARJÃO	2006	1200h
37005510534	MARIA HELENA CARDOSO DOS SANTOS	2006	1200h
33139300506	MARIA HELENA RIBEIRO DANTAS	2006	2400h
96001437572	MARIA HILSA DE SOUZA MORAIS	2006	1200h
37805444587	MARIA HILZA MORAIS ALVES	2006	1200h
04397844844	MARIA IRENE FERREIRA SILVA	2006	1200h
27067394520	MARIA IVONE ARAUJO DIAS	2006	2400h
43913784500	MARIA IVONILDES GOMES DE SENA	2006	1200h
47203030563	MARIA IZAUARI ALVES FELIX	2006	1200h
62238140549	MARIA JOSE ADELIA DE OLIVEIRA	2006	2400h
99586207587	MARIA JOSE CARDOSO SANTOS	2006	1200h
37004751520	MARIA JOSE FRANCA DA SILVA	2006	1200h
63908891515	MARIA JOSE GONCALVES MORAIS	2006	300h
62234129591	MARIA JOSE NOGUEIRA CARDOSO SILVA	2006	1200h

Praça Praça Belarmino José Rodrigues | S/N | Centro | Uauá-Ba

[www.pmuaua.ba.ipmbrasil.org.br](http://www.pmuaua.ba.ipmbrasil.org.br)

# Prefeitura Municipal de Uauá



89793000572	MARIA JOSE SOBRINHO CARDOSO	2006	1200h
88097021587	MARIA LUCIA CARDOSO DA SILVA	2006	1200h
42074150504	MARIA LUCILENE ALVES DE ABREU	2006	2400h
38947803553	MARIA LUCILENE OLIVEIRA CARDOSO	2006	1200h
00422669555	MARIA MARCIA VITOR CARDOSO	2006	1200h
55245382504	MARIA MARLENE MATOS	2006	1200h
63922649572	MARIA MAZARELO RIBEIRO DE MORAIS	2006	1200h
63923033591	MARIA NILDA CARDOSO DA SILVA	2006	1200h
33073147500	MARIA PERPETUA GONÇALVES DA SILVA	2006	1200h
32959354591	MARIA PERPETUA LOIOLA DIAS GUIMARAES	2006	2400h
30976901587	MARIA PERPETUA MACEDO GOMES SILVA	2006	2400h
93216742504	MARIA RAIMUNDA DE SANTANA	2006	1200h
43912923515	MARIA RITA DOS SANTOS	2006	2400h
80030203520	MARIA ROSANGELA SANTANA SILVA	2006	1200h
82503435572	MARIA ROSANIA SANTANA SILVA	2006	1200h
33138966500	MARIA SOLANGE DA SILVA VIEIRA	2006	1200h
56963904553	MARIA SONIA RIBEIRO DANTAS	2006	1200h
96224867534	MARIA TANIA BARBOSA GONÇALVES	2006	1200h
67656714553	MARICELIA ARAUJO DE MORAIS	2006	600h
00555278506	MARICELMA RODRIGUES DA SILVA	2006	1200h
13961780587	MARIETA FERREIRA DANTAS DE ALMEIDA	2006	1200h
92880002591	MARILENE BATISTA BARBOSA DOS SANTOS	2006	2400h
00422876500	MARILENE FERREIRA CAVALHO	2006	1200h
99913143500	MARILENE GONÇALVES DO CARMO	2006	1200h
67571026504	MARILUCE CARDOSO DOS SANTOS	2006	1200h
96304685572	MARINEIDE SOARES DE SANTANA	2006	1200h
33139237553	MARINILDA CARDOSO RODRIGUES	2006	1200h

# Prefeitura Municipal de Uauá



67570380568	MARIO UILTON DE ALMEIDA	2006	1200h
58207694572	MARISTELA RODRIGUES DA SILVA	2006	2400h
62232959520	MARLEIDE CARDOSO DE OLIVEIRA	2006	1200h
25159429549	MARLENE DAMASCENO DOS SANTOS	2006	2400h
60516747568	MARLENE DE OLIVEIRA GONCALVES	2006	2400h
00464522579	MARLENE DE SOUZA NEVES	2006	1200h
13966081504	MARLENE FERREIRA DIAS LIMA DA SILVA	2006	1200h
33139881568	MARLENE GONÇALVES DA SILVA	2006	2400h
33139725515	MARLENE VITAL GONÇALVES	2006	1200h
43913180591	MARLUCE CARDOSO DE OLIVEIRA	2006	2400h
28619265890	MAURILIO LOIOLA DA SILVA	2006	1200h
34733205520	MEIRE NANJI RODRIGUES SANTANA	2006	1200h
21219079472	MIRIAN DAMASCENO AVELINO DE MATOS	2006	2400h
80746705549	MIRIAN SONIA BARBOSA FELIX	2006	1200h
00423177540	MONICA EVANGELISTA DA SILVA	2006	1200h
13960911572	NELCI RIBEIRO DANTAS	2006	2400h
70490597572	NELMA DIAS DA SILVA	2006	1200h
38947455504	NEUCI RAMOS DOS SANTOS	2006	2400h
00130625574	NEUCINEI SANTOS DE SOUZA	2006	1200h
88604675515	NOELIA CARDOSO DOS SANTOS	2006	1200h
94338183500	OSVALDO DE OLIVEIRA GONCALVES	2006	1200h
77994647553	PATRICIA ALVES DA SILVA	2006	2400h
62238477500	PATRICIA ANDRADE DOS SANTOS RODRIGUES	2006	1200h
26413817534	PATRICIA RIBEIRO CARDOSO	2006	1800h
96566353534	PATRICIA RIBEIRO DE SOUZA	2006	1200h
00405262590	POLIANA OLIVEIRA CARDOSO	2006	1200h
47598425515	RAIMUNDA FERREIRA GONÇALVES LOBO	2006	2400h

# Prefeitura Municipal de Uauá



97947121591	REGINA CELIA DANTAS OLIVEIRA	2006	1200h
62238248587	REGINA CRISTINA CARDOSO DA SILVA	2006	1200h
95554610587	REGINALDO DIAS DOS SANTOS	2006	1200h
76005637624	REJANE RODRIGUES MARQUES	2006	2400h
00521018510	RISODECIO GOMES RODRIGUES	2006	1200h
93190794553	RITA DE CASSIA ABREU VARJÃO	2006	1200h
58207465549	RITA DE CASSIA RIBEIRO DOS SANTOS	2006	1200h
33138940544	RITA DE CASSIA RIBEIRO LEITE CARDOSO	2006	2400h
95185089504	RITA DE CASSIA RIBEIRO MENEZES	2006	1200h
56376367534	RITA RODRIGUES DE ANDRADE	2006	900h
95852301515	RIVANIA SILVA DOS SANTOS	2006	1200h
91708702504	ROBERSON CARDOSO VIEIRA	2006	1200h
58087109520	ROBERVAL SILVA DOS SANTOS	2006	1200h
93220936504	ROGERIO DIAS DE MORAIS	2006	1200h
73105694587	ROGERIO GONÇALVES DIAS	2006	1200h
39328473500	ROSA CARDOSO	2006	1200h
24129372572	ROSABELA SANTOS SOARES	2006	2400h
00052955567	ROSEMARIA SANTANA SILVA	2006	1200h
60518014568	ROZA PERPETUA ALVES DOS SANTOS	2006	1200h
99516659500	SALETE BORGES DOS SANTOS	2006	2400h
00405539576	SANA OLIVEIRA RAMOS	2006	1200h
02751182402	SANDRA JAISA FERREIRA MENDES	2006	900h
56376278515	SANDRA MARA RODRIGUES MARQUES	2006	2400h
99071916553	SANDRO BORGES DOS SANTOS	2006	2400h
00461405571	SEBASTIANA MOURA DE SANTANA	2006	1200h
61932620591	SELMA MARIA DA SILVA	2006	1200h
52747999572	SELMARIA MERCIA FERREIRA DE LOIOLA	2006	2400h

# Prefeitura Municipal de Uauá



00400817535	SILMARA ALMEIDA DE SOUZA	2006	1200h
96529067515	SILMARA RODRIGUES MARQUES	2006	1200h
98933086587	SILVANA CORDEIRO DOS SANTOS OLIVEIRA	2006	1200h
94460353504	SILVANDETE GOMES DE OLIVEIRA	2006	1200h
77969910530	SILVONEI GONÇALVES DOS SANTOS	2006	2400h
01537761536	SIMEIA DAMASCENO SILVA DE MACEDO	2006	300h
80723888515	SIMONE FERREIRA DA SILVA	2006	2400h
63669293515	SIMONE NEVES DE ANDRADE GONÇALVES	2006	1200h
37006150515	SINFROSIA NILZA FERREIRA DANTAS	2006	1200h
63922550525	SOLANGE VARJÃO SILVEIRA	2006	1200h
37006126568	SUELY JUSTINA DA SILVA	2006	1200h
95815902500	SUELY MARIA DE SOUZA	2006	1200h
00788763547	SUZANA MARIA DA SILVA	2006	1200h
63922436587	TANIA CALIXTO DE SOUZA	2006	1200h
52746941520	TANIA MARIA RIBEIRO DOS SANTOS	2006	1200h
79012485568	TATIANE DANTAS DE SOUZ	2006	2400h
66500729587	TELMA MARIA GONÇALVES DA SILVA	2006	2400h
66501776520	TELMA RIBEIRO DE MATOS	2006	1200h
38948370553	TELMA RIBEIRO VARJAO	2006	2400h
66499224553	VALDELICE OLIVEIRA DIAS	2006	300h
94461660559	VALDEIR BATISTA DE SOUZA	2006	1200h
01338289560	VALDILENE LOIOLA MARQUES	2006	2400h
00224276514	VALDIRENE DOS REIS SANTOS	2006	1200h
33141479534	VALTER LOIOLA MARQUES	2006	2400h
00715625594	VANESSA CRISTINA DA SILVA ALMEIDA	2006	1200h
00365741558	VILMA CARDOSO CAMPOS	2006	1200h
80031099572	VILMA CARVALHO DE SANTANA	2006	1200h

# Prefeitura Municipal de Uauá



02295366542	VINICIUS NUNES DA SILVA	2006	300h
68595565520	WANIA BARROS DA CRUZ	2006	1200h
92884393587	WILTON JULIO PEREIRA GONÇALVES	2006	2400h
25025376572	ZENAIDE DIAS DOS SANTOS	2006	2400h

**Total de carga horária: 554200 h**