

Prefeitura Municipal de Uauá

Outros



ESTADO DA BAHIA

PREFEITURA MUNICIPAL DE UAUÁ

GABINETE DO PREFEITO

COMISSÃO MUNICIPAL DE REGULARIZAÇÃO FUNDIÁRIA

REGULARIZAÇÃO FUNDIÁRIA DE INTERESSE ESPECÍFICO – REURB-E

EDITAL DE NOTIFICAÇÃO Nº 019/2024

O MUNICÍPIO DE UAUÁ, pessoa jurídica de direito público interno, inscrito no CNPJ n.º 13.698.758/0001-97, com prefeitura situada à Praça Belarmino José Rodrigues, s/n, Centro, CEP 48950-000, Uauá/BA, representado legalmente pelo Prefeito Marcos Henrique Lobo Rosa, vem, através deste edital **NOTIFICAR A TODOS OS TITULARES DE DOMÍNIO, CONFINANTES E TERCEIROS EVENTUALMENTE INTERESSADOS**, que o núcleo urbano informal consolidado, de área de 527,32 m², localizado na RUA MARIA VIRGINIA DO AMARANTE, Nº 354, BAIRRO DA LAGOA, de posse de MARIA CARDOSO DO VALE com a descrição georreferenciada nos documentos em anexo, encontra-se em processo de Regularização Fundiária, na modalidade Específica, conforme Lei Federal nº 13.465/2017 e Decreto Federal nº 9.310/2018. O supracitado núcleo urbano está em fase de regularização fundiária, na qual foi realizado o levantamento planialtimétrico e cadastral, com georreferenciamento, subscrito por profissional competente, acompanhado de Anotação de Responsabilidade Técnica (ART), afim de emissão de matrícula individualizada ao detentor (a) da posse do referido núcleo, bem como, legalização das benfeitorias existentes, necessárias para fins de Regularização Fundiária, objeto de matrícula a ser registrada no respectivo Cartório de Registro de Imóveis de Uauá/BA.

Art. 1º. A gleba é localizada neste município de Uauá – BA, com sua descrição técnica pormenorizada na planta anexo.

Art. 2º. Os titulares de domínio, confinantes e terceiros eventualmente interessados são notificados por este edital, sendo que a ausência de impugnação implicará a perda do eventual direito de que os notificados titularizem sobre o imóvel objeto da Regularização Fundiária, de acordo com o art. 31, §1º, §5º e §6º, da Lei Federal nº 13.465/2017 e art. 24, §1º, §5º e §6º, do Decreto Federal nº 9.310/2018.

Art. 3º. As eventuais impugnações cabíveis, contrárias ao objeto deste ato, deverão ser apresentadas no prazo de **30 (trinta) dias**, a contar da data da última publicação do presente edital, sendo protocoladas na Coordenadoria Especial de Projetos e Convênios, localizada da sede da Prefeitura Municipal de Uauá, com as devidas justificativas plausíveis que serão analisadas pelos setores responsáveis, priorizando o procedimento extrajudicial para solução dos conflitos, conforme art. 31, §3º, da Lei Federal nº 13.465/2017 e art. 24, §7º, do Decreto Federal nº 9.310/2018.

Artigo 4º. Não havendo manifestação em contrário no período de 30 (trinta) dias, considerar-se-á como aceite pelos notificados os elementos e teor deste edital.

Artigo 5º. O presente Edital entra em vigor na data de sua publicação.

Uauá – Bahia, 22 de fevereiro de 2024

Luís Alberto de Souza Filho
Presidente da CMRF

PRAÇA BELARMINO JOSÉ RODRIGUES, CENTRO, UAUÁ – BAHIA – BRASIL - CEP:48.950-000
<http://uaua.ba.gov.br> (74) 3673.1938 / 1707 - CNPJ.: 13.698.758/0001-97

Praça Praça Belarmino José Rodrigues | S/N | Centro | Uauá-Ba

www.pmuaua.ba.ipmbrasil.org.br

Este documento foi assinado digitalmente por SERASA Experian
2BF8685B4D1535B6CD9B75BCA90E0D15

Prefeitura Municipal de Uauá

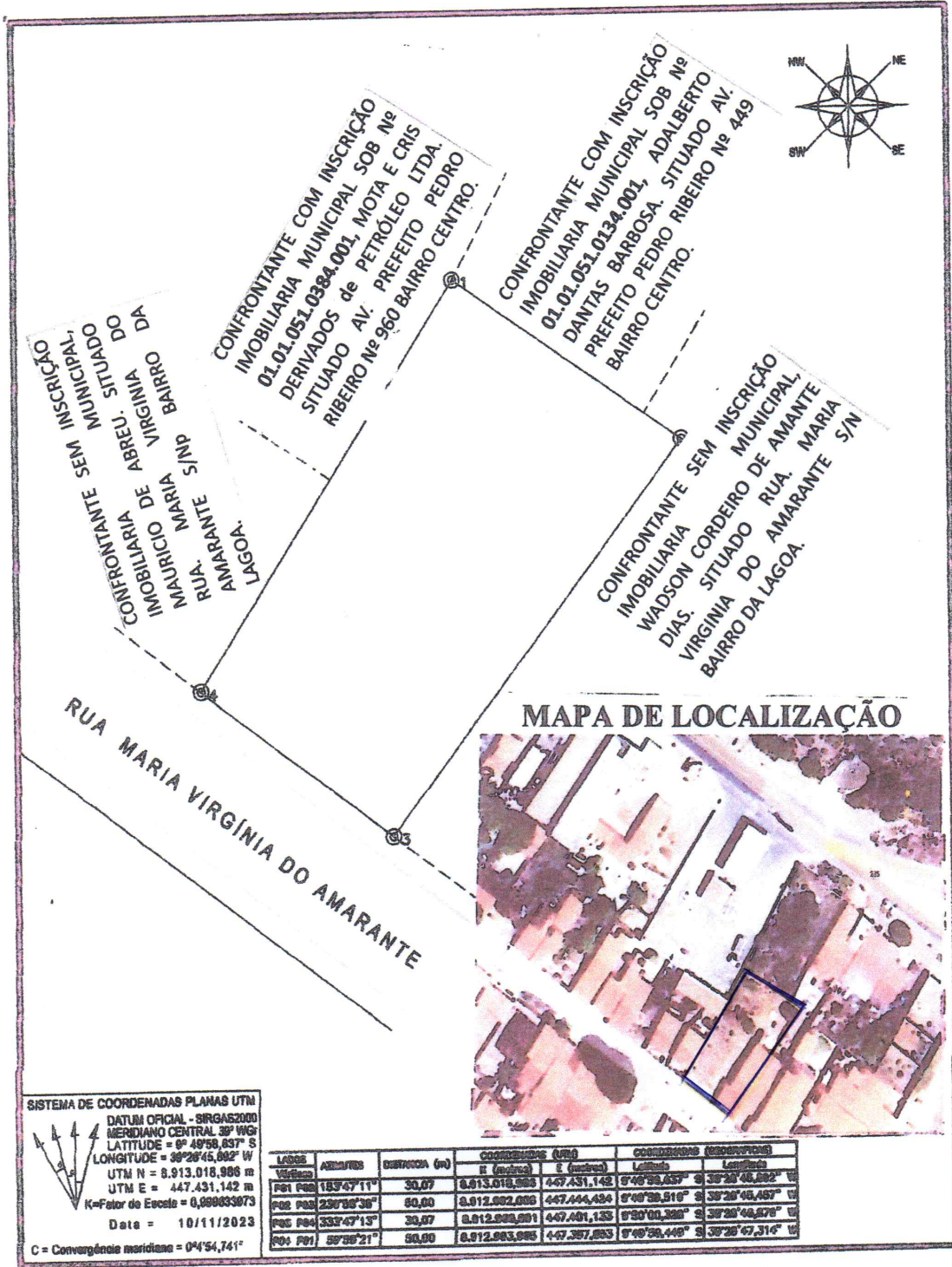

SISTEMA DE COORDENADAS PLANAS UTM
 DATUM OFICIAL - SIRGAS2000
 MERIDIANO CENTRAL 39° WIG
 LATITUDE = 8° 49'58,637" S
 LONGITUDE = 80° 26'45,882" W
 UTM N = 8.913.018,988 m
 UTM E = 447.431,142 m
 K= Fator de Escala = 0,999933673
 Data = 10/11/2023
 C = Convergência meridiana = 0°4'54,741"

LADO	Vértices	ÁREAS (m²)	DISTÂNCIA (m)	COORDENADAS (UTM)		COORDENADAS (ESFERICAS)	
				N (metros)	E (metros)	Latitude	Longitude
P01 P02	18°47'11"	30,07	8.913.018,988	447.431,142	8°49'58,637" S	80°26'45,882" W	
P02 P03	230°30'30"	80,00	8.912.982,000	447.444,484	8°49'58,516" S	80°26'46,167" W	
P03 P04	333°47'13"	30,07	8.912.989,001	447.401,133	8°49'58,388" S	80°26'46,278" W	
P04 P01	89°38'21"	80,00	8.912.983,988	447.367,883	8°49'58,448" S	80°26'47,316" W	

PROPRIETÁRIO: **CHARLES DA SILVA OLIVEIRA - INSC. MUNICIPAL Nº 01.01.051.0354.001**

END: Rua Nº VIRGINIA DO AMARANTE, 354 | BAIRRO: DA LAGOA | PROPRIETÁRIO: Charles da Silva Oliveira | RESP. TECNICO: JOSÉ JEREMIAS CEZAR

MUNICIPIO: UAUÁ | DISTRITO: SEDE | DATA: 01/12/2023 | ESCALA: 1:500 | CPF: 052.331.255-52 | CRT: 50678/TD CFT.2403204381

ÁREA TOTAL: 527,32 m² | PERÍMETRO: 96,25 m |

Prefeitura Municipal de Uauá



ESTADO DA BAHIA

PREFEITURA MUNICIPAL DE UAUÁ

GABINETE DO PREFEITO

COMISSÃO MUNICIPAL DE REGULARIZAÇÃO FUNDIÁRIA

REGULARIZAÇÃO FUNDIÁRIA DE INTERESSE ESPECÍFICO – REURB-E

EDITAL DE NOTIFICAÇÃO Nº 020/2024

O MUNICÍPIO DE UAUÁ, pessoa jurídica de direito público interno, inscrito no CNPJ n.º 13.698.758/0001-97, com prefeitura situada à Praça Belarmino José Rodrigues, s/n, Centro, CEP 48950-000, Uauá/BA, representado legalmente pelo Prefeito Marcos Henrique Lobo Rosa, vem, através deste edital **NOTIFICAR A TODOS OS TITULARES DE DOMÍNIO, CONFINANTES E TERCEIROS EVENTUALMENTE INTERESSADOS**, que o núcleo urbano informal consolidado, de área de 1500,00 m², localizado na RUA SABIÁ, Nº 0240, BAIRRO MÃE RAINHA, de posse de ALEX ARAÚJO DE SOUZA com a descrição georreferenciada nos documentos em anexo, encontra-se em processo de Regularização Fundiária, na modalidade Específica, conforme Lei Federal nº 13.465/2017 e Decreto Federal nº 9.310/2018. O supracitado núcleo urbano está em fase de regularização fundiária, na qual foi realizado o levantamento planialtimétrico e cadastral, com georreferenciamento, subscrito por profissional competente, acompanhado de Anotação de Responsabilidade Técnica (ART), afim de emissão de matrícula individualizada ao detentor (a) da posse do referido núcleo, bem como, legalização das benfeitorias existentes, necessárias para fins de Regularização Fundiária, objeto de matrícula a ser registrada no respectivo Cartório de Registro de Imóveis de Uauá/BA.

Art. 1º. A gleba é localizada neste município de Uauá – BA, com sua descrição técnica pormenorizada na planta anexo.

Art. 2º. Os titulares de domínio, confinantes e terceiros eventualmente interessados são notificados por este edital, sendo que a ausência de impugnação implicará a perda do eventual direito de que os notificados titularizem sobre o imóvel objeto da Regularização Fundiária, de acordo com o art. 31, §1º, §5º e §6º, da Lei Federal nº 13.465/2017 e art. 24, §1º, §5º e §6º, do Decreto Federal nº 9.310/2018.

Art. 3º. As eventuais impugnações cabíveis, contrárias ao objeto deste ato, deverão ser apresentadas no prazo de **30 (trinta) dias**, a contar da data da última publicação do presente edital, sendo protocoladas na Coordenadoria Especial de Projetos e Convênios, localizada da sede da Prefeitura Municipal de Uauá, com as devidas justificativas plausíveis que serão analisadas pelos setores responsáveis, priorizando o procedimento extrajudicial para solução dos conflitos, conforme art. 31, §3º, da Lei Federal nº 13.465/2017 e art. 24, §7º, do Decreto Federal nº 9.310/2018.

Artigo 4º. Não havendo manifestação em contrário no período de 30 (trinta) dias, considerar-se-á como aceite pelos notificados os elementos e teor deste edital.

Artigo 5º. O presente Edital entra em vigor na data de sua publicação.

Uauá – Bahia, 22 de fevereiro de 2024

Luís Alberto de Souza Filho
Presidente da CMRF

PRAÇA BELARMINO JOSÉ RODRIGUES, CENTRO, UAUÁ – BAHIA – BRASIL - CEP:48.950-000
<http://uaua.ba.gov.br> (74) 3673.1938 / 1707 - CNPJ.: 13.698.758/0001-97

Praça Praça Belarmino José Rodrigues | S/N | Centro | Uauá-Ba

www.pmuaua.ba.ipmbrasil.org.br

Prefeitura Municipal de Uauá

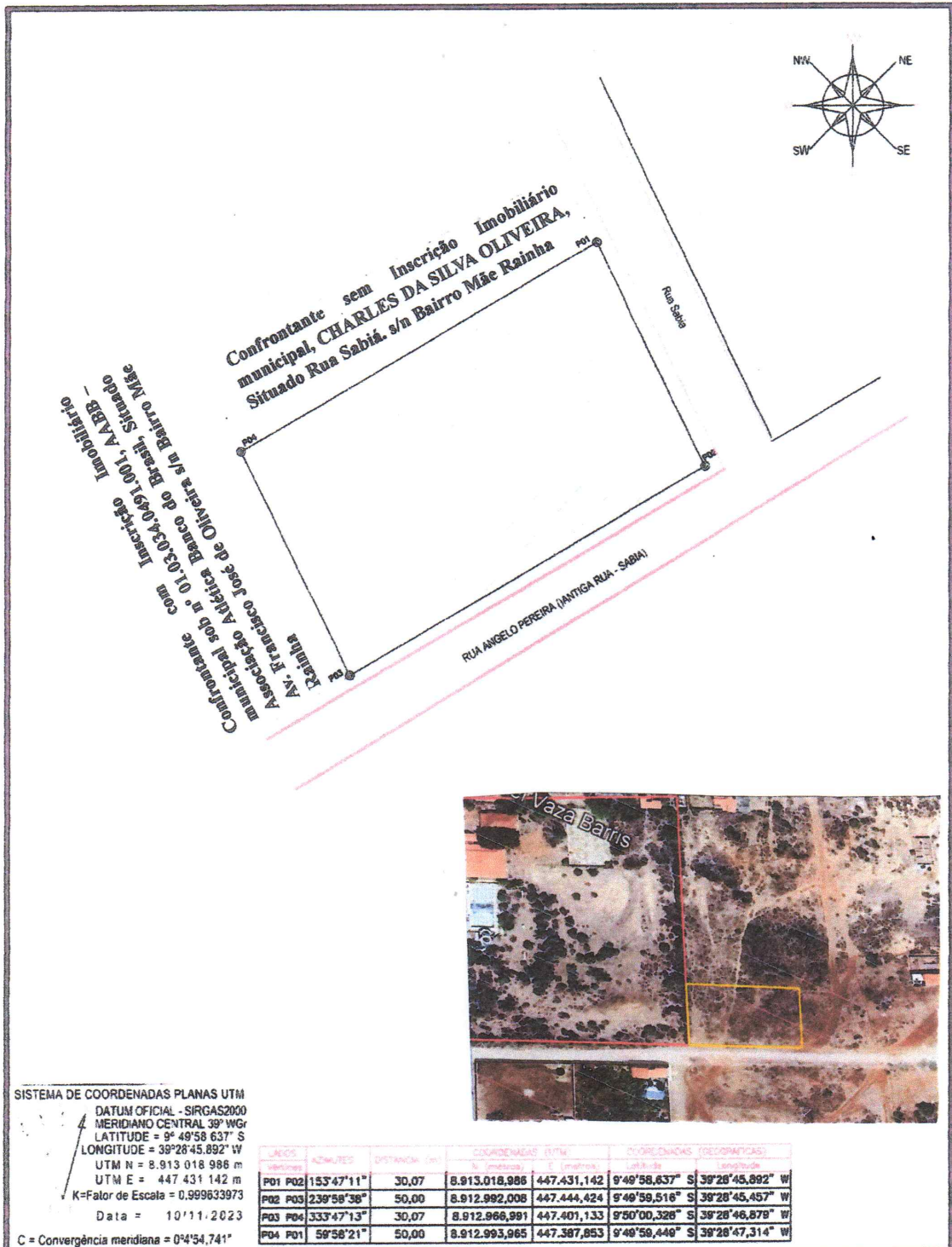

LEVANTAMENTO PLANIMÉTRICO PARA FINS DE REGULARIZAÇÃO FUNDIÁREA

PROPRIETÁRIO:
ALEX SOUZA DE ARAÚJO Insc. Municipal nº 01.03.083.0240.001

ENDEREÇO: Rua Sabiá 0240, Bairro Mãe Rainha MUNICÍPIO: UAUÁ	BAIRRO: POPULARES DISTRITO: SEDE	PROPRIETÁRIO: <i>Alex Souza de Araújo</i> ALEX SOUZA DE ARAUJO CPF: 360 887 208-67	RESP TECNICO: <i>Jose Jeremias Cezar</i> JOSÉ JEREMIAS CEZAR CRT: 50578/TD CFT 2303002468
ÁREA TOTAL: 1 500 00 m² PERÍMETRO: 160 00 ml	DATA: 10/11/2023 ESCALA: 1 500		