

Prefeitura Municipal de Uauá

Outros



ESTADO DA BAHIA

PREFEITURA MUNICIPAL DE UAUÁ

GABINETE DO PREFEITO

COMISSÃO MUNICIPAL DE REGULARIZAÇÃO FUNDIÁRIA

REGULARIZAÇÃO FUNDIÁRIA DE INTERESSE ESPECÍFICO – REURB-E

EDITAL DE NOTIFICAÇÃO Nº 027/2023

O MUNICÍPIO DE UAUÁ, pessoa jurídica de direito público interno, inscrito no CNPJ n.º 13.698.758/0001-97, com prefeitura situada à Praça Belarmino José Rodrigues, s/n, Centro, CEP 48950-000, Uauá/BA, representado legalmente pelo Prefeito Marcos Henrique Lobo Rosa, vem, através deste edital **NOTIFICAR A TODOS OS TITULARES DE DOMÍNIO, CONFINANTES E TERCEIROS EVENTUALMENTE INTERESSADOS**, que o núcleo urbano informal consolidado, de área de 200,00 m², localizado na RUA DO CRUZEIRO, nº 70, ALTO DO CONSELHEIRO, de posse de FABIANA DULCE VIEIRA, com a descrição georreferenciada nos documentos em anexo, encontra-se em processo de Regularização Fundiária, na modalidade Específica, conforme Lei Federal nº 13.465/2017 e Decreto Federal nº 9.310/2018. O supracitado núcleo urbano está em fase de regularização fundiária, na qual foi realizado o levantamento planialtimétrico e cadastral, com georreferenciamento, subscrito por profissional competente, acompanhado de Anotação de Responsabilidade Técnica (ART), afim de emissão de matrícula individualizada ao detentor (a) da posse do referido núcleo, bem como, legalização das benfeitorias existentes, necessárias para fins de Regularização Fundiária, objeto de matrícula a ser registrada no respectivo Cartório de Registro de Imóveis de Uauá/BA.

Art. 1º. A gleba é localizada neste município de Uauá – BA, com sua descrição técnica pormenorizada na planta anexo.

Art. 2º. Os titulares de domínio, confinantes e terceiros eventualmente interessados são notificados por este edital, sendo que a ausência de impugnação implicará a perda do eventual direito de que os notificados titularizem sobre o imóvel objeto da Regularização Fundiária, de acordo com o art. 31, §1º, §5º e §6º, da Lei Federal nº 13.465/2017 e art. 24, §1º, §5º e §6º, do Decreto Federal nº 9.310/2018.

Art. 3º. As eventuais impugnações cabíveis, contrárias ao objeto deste ato, deverão ser apresentadas no prazo de **30 (trinta) dias**, a contar da data da última publicação do presente edital, sendo protocoladas na Coordenadoria Especial de Projetos e Convênios, localizada da sede da Prefeitura Municipal de Uauá, com as devidas justificativas plausíveis que serão analisadas pelos setores responsáveis, priorizando o procedimento extrajudicial para solução dos conflitos, conforme art. 31, §3º, da Lei Federal nº 13.465/2017 e art. 24, §7º, do Decreto Federal nº 9.310/2018.

Artigo 4º. Não havendo manifestação em contrário no período de 30 (trinta) dias, considerar-se-á como aceite pelos notificados os elementos e teor deste edital.

Artigo 5º. O presente Edital entra em vigor na data de sua publicação.

Uauá – Bahia, 15 de agosto de 2023

Luís Alberto de Souza Filho
Presidente da CMRF

PRAÇA BELARMINO JOSÉ RODRIGUES, CENTRO, UAUÁ – BAHIA – BRASIL - CEP:48.950-000
<http://uaua.ba.gov.br> (74) 3673.1938 / 1707 - CNPJ.: 13.698.758/0001-97

Praça Praça Belarmino José Rodrigues | S/N | Centro | Uauá-Ba

www.pmuaua.ba.ipmbrasil.org.br

Prefeitura Municipal de Uauá

LOTE A SER REGULARIZADO

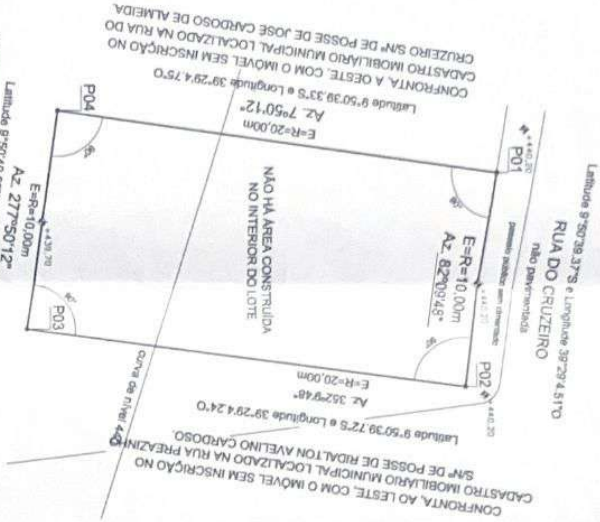

ÁREA DO LOTE E = R = 200,00m²
 NOTAS REFERENTES À LEI 651/2022

- Art. 7^o - LEVANTAMENTO PLANALTIMÉTRICO ELABORADO COM BASE NA LEI 651 DE 08 DE MARÇO DE 2022 REGULAMENTADA PELO DECRETO 1469 DE 17 DE MARÇO DE 2022.
- 2-2 O IMÓVEL ENCONTRA-SE LOCALIZADO NA MACROZONA URBANA CONSOLIDADA - MZUC.
- 3-4-5 DIMENSÕES APRESENTADAS CORRESPONDEM FIDELMENTE AS DIMENSÕES DO LOTE.
- Art. 10^o - ART. 10^o DA LEI 651/2022 - O LOTE DEVE SER REGULARIZADO CONFORME AS DIMENSÕES APRESENTADAS NA ÁREA A SER REGULARIZADA, SENDO NÃO DESCONSIDERADAS AS SITUAÇÕES DE RISCO PARA A ÁREA A SER REGULARIZADA.
- Art. 11^o - O LOTE DEVE SER REGULARIZADO CONFORME AS DIMENSÕES APRESENTADAS NA ÁREA A SER REGULARIZADA, SENDO NÃO DESCONSIDERADAS AS SITUAÇÕES DE RISCO PARA A ÁREA A SER REGULARIZADA.
- Art. 11^o - O LOTE DEVE SER REGULARIZADO CONFORME AS DIMENSÕES APRESENTADAS NA ÁREA A SER REGULARIZADA, SENDO NÃO DESCONSIDERADAS AS SITUAÇÕES DE RISCO PARA A ÁREA A SER REGULARIZADA.
- Art. 11^o - O LOTE DEVE SER REGULARIZADO CONFORME AS DIMENSÕES APRESENTADAS NA ÁREA A SER REGULARIZADA, SENDO NÃO DESCONSIDERADAS AS SITUAÇÕES DE RISCO PARA A ÁREA A SER REGULARIZADA.

SITUAÇÃO SEM ESCALA

PREFEITURA MUNICIPAL DE UAUÁ
 CADASTRO IMOBILIÁRIO MUNICIPAL
 QUADRA FISCAL Nº 027



IMAGEM DE SATÉLITE



PUNTO	COORDENADAS GEOGRÁFICAS	
	NORTE	LESTE
P01	8911 770,06	446 861,82
P02	8911 768,70	446 871,72
P03	8911 749,70	446 889,00
P04	8911 750,25	446 859,09

REFERÊNCIA
 DATUM: SIRGAS 2000
 MERID: CENTRAL - 39º WIG

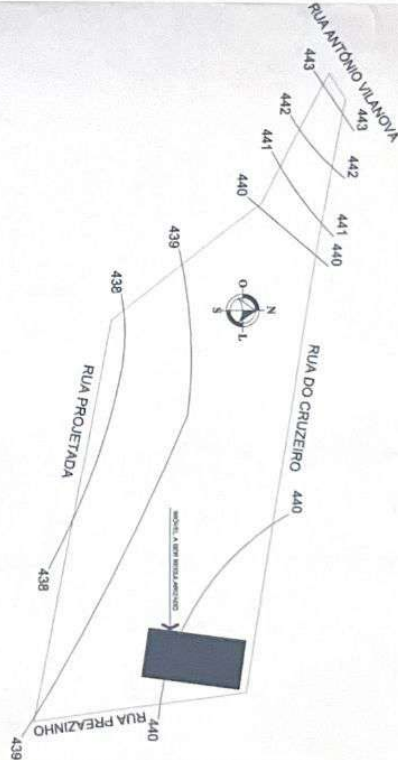
DANIEL VANETTI
 Arquiteto e Urbanista
 CREA Nº 1741 99942/RS

ARQUITETO DANIEL VANETTI - CREA LUIZ CARLOS DE ALMEIDA - TÉCNICO

Fabiana de Paula Vieira
 Arquiteta e Urbanista
 CREA Nº 48950 - 000

PROCESSO ADMINISTRATIVO DE RECONHECIMENTO DE DOMÍNIO
 REQUISIÇÃO Nº 01.04.027.0070.001
 REQUISIÇÃO Nº 01.04.027.0070.001
 TERMO DE RECONHECIMENTO

Prefeitura Municipal de Uauá



ESTADO DA BAHIA

PREFEITURA MUNICIPAL DE UAUÁ

GABINETE DO PREFEITO

COMISSÃO MUNICIPAL DE REGULARIZAÇÃO FUNDIÁRIA

REGULARIZAÇÃO FUNDIÁRIA DE INTERESSE ESPECÍFICO – REURB-E

EDITAL DE NOTIFICAÇÃO Nº 031/2023

O MUNICÍPIO DE UAUÁ, pessoa jurídica de direito público interno, inscrito no CNPJ n.º 13.698.758/0001-97, com prefeitura situada à Praça Belarmino José Rodrigues, s/n, Centro, CEP 48950-000, Uauá/BA, representado legalmente pelo Prefeito Marcos Henrique Lobo Rosa, vem, através deste edital **NOTIFICAR A TODOS OS TITULARES DE DOMÍNIO, CONFINANTES E TERCEIROS EVENTUALMENTE INTERESSADOS**, que o núcleo urbano informal consolidado, de área de 64,00 m², localizado na PRAÇA ADHEMAR RODRIGUES GUIMARÃES, nº 387, CENTRO, de posse de JOSÉ OLÍMPIO DIAS MACEDO, com a descrição georreferenciada nos documentos em anexo, encontra-se em processo de Regularização Fundiária, na modalidade Específica, conforme Lei Federal nº 13.465/2017 e Decreto Federal nº 9.310/2018. O supracitado núcleo urbano está em fase de regularização fundiária, na qual foi realizado o levantamento planialtimétrico e cadastral, com georreferenciamento, subscrito por profissional competente, acompanhado de Anotação de Responsabilidade Técnica (ART), afim de emissão de matrícula individualizada ao detentor (a) da posse do referido núcleo, bem como, legalização das benfeitorias existentes, necessárias para fins de Regularização Fundiária, objeto de matrícula a ser registrada no respectivo Cartório de Registro de Imóveis de Uauá/BA.

Art. 1º. A gleba é localizada neste município de Uauá – BA, com sua descrição técnica pormenorizada na planta anexo.

Art. 2º. Os titulares de domínio, confinantes e terceiros eventualmente interessados são notificados por este edital, sendo que a ausência de impugnação implicará a perda do eventual direito de que os notificados titularizem sobre o imóvel objeto da Regularização Fundiária, de acordo com o art. 31, §1º, §5º e §6º, da Lei Federal nº 13.465/2017 e art. 24, §1º, §5º e §6º, do Decreto Federal nº 9.310/2018.

Art. 3º. As eventuais impugnações cabíveis, contrárias ao objeto deste ato, deverão ser apresentadas no prazo de **30 (trinta) dias**, a contar da data da última publicação do presente edital, sendo protocoladas na Coordenadoria Especial de Projetos e Convênios, localizada da sede da Prefeitura Municipal de Uauá, com as devidas justificativas plausíveis que serão analisadas pelos setores responsáveis, priorizando o procedimento extrajudicial para solução dos conflitos, conforme art. 31, §3º, da Lei Federal nº 13.465/2017 e art. 24, §7º, do Decreto Federal nº 9.310/2018.

Artigo 4º. Não havendo manifestação em contrário no período de 30 (trinta) dias, considerar-se-á como aceite pelos notificados os elementos e teor deste edital.

Artigo 5º. O presente Edital entra em vigor na data de sua publicação.

Uauá – Bahia, 15 de agosto de 2023

Luís Alberto de Souza Filho
Presidente da CMRF

PRAÇA BELARMINO JOSÉ RODRIGUES, CENTRO, UAUÁ – BAHIA – BRASIL - CEP:48.950-000
<http://uaua.ba.gov.br> (74) 3673.1938 / 1707 - CNPJ.: 13.698.758/0001-97

Praça Praça Belarmino José Rodrigues | S/N | Centro | Uauá-Ba

www.pmuaua.ba.ipmbrasil.org.br

Prefeitura Municipal de Uauá

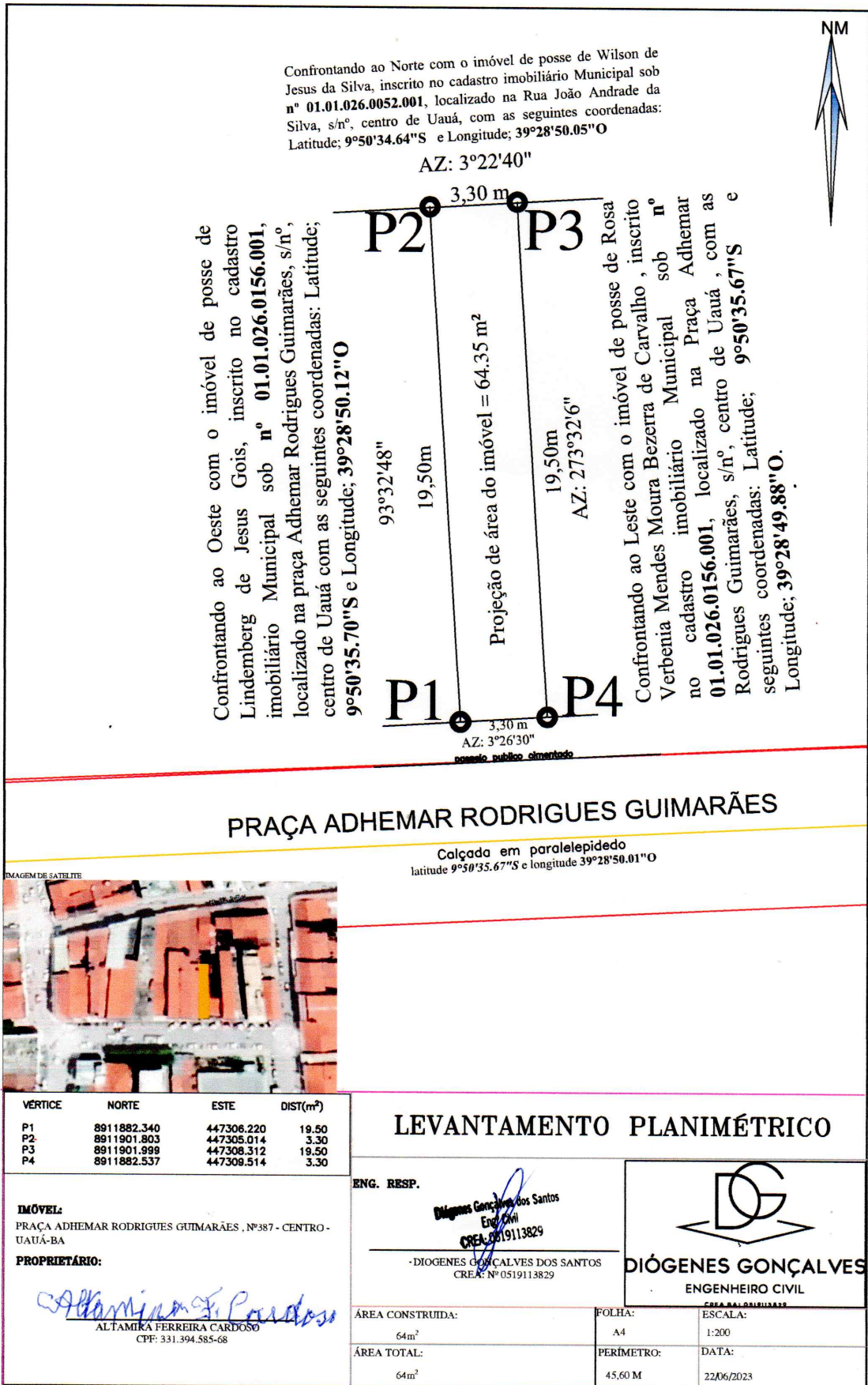

Praça Praça Belarmino José Rodrigues | S/N | Centro | Uauá-Ba

www.pmuaua.ba.ipmbrasil.org.br

Este documento foi assinado digitalmente por SERASA Experian 29DD40D3243C61BEB76761B697468D87