

Prefeitura Municipal de Uauá

Outros

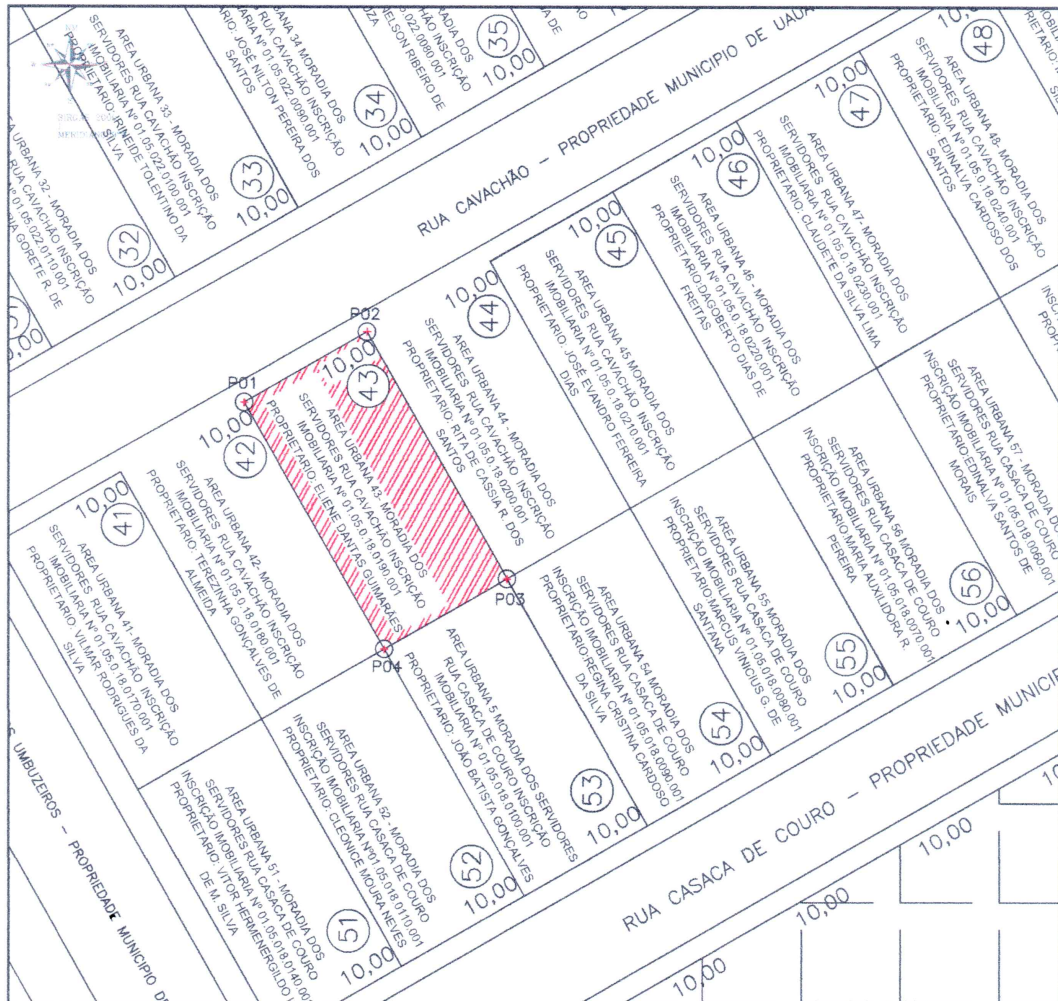

LADOS		AZIMUTE	DISTÂNCIA (metros)	COORDENADAS (UTM)	
Vértice	Vértice			N (metros)	E (metros)
P01	P02	60°17'44,15"	10,00	8.913.033,26	446.541,74
P02	P03	150°17'44,15"	20,00	8.913.038,22	446.550,43
P03	P04	240°17'44,15"	10,00	8.913.020,85	446.560,34
P04	P01	330°17'44,15"	20,00	8.913.015,89	446.551,65



VITOR LÔBO
ENGENHEIRO CIVIL
CREA-BA nº 052007150-8
TEL: (74) 99948-9475

Projeto Estrutural
Projeto Elétrico
Projeto Hidro-sanitário
Orçamento
Mapas digitais do Censo Imobiliário
Regularização Fundiária
Desapropriação
Topografia

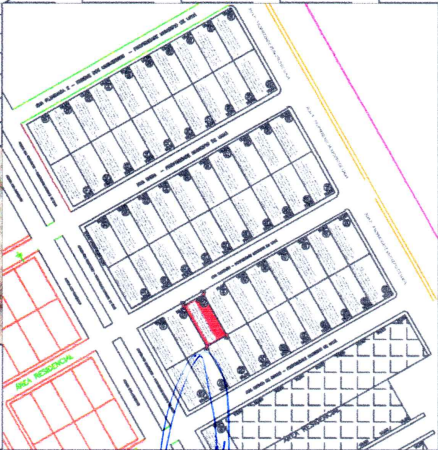

DESCRIÇÃO:
IMÓVEL - URBANO - LOTE 43 - 01.05.018.0190.001

LOCAL:
RUA CAVACHÃO - UAUÁ - BAHIA

ENGº RESP.: VITOR HERMENEGILDO LOBO DE M. SILVA PROP.: ELIENE DANTAS GUIMARÃES ESCALA:

DESENHISTA : TOPÓGRAFO: DATA : 02/02/2022

Vitor Hermenegildo Lobo de M. Silva
Engenheiro Civil
CREA-BA nº 052007150-8
300041219BA

Prefeitura Municipal de Uauá



PREFEITURA MUNICIPAL DE UAUÁ

ESTADO DA BAHIA

TÍTULO Nº0013/2023

RECONHECIMENTO DE DOMÍNIO PARTICULAR

O Chefe do Poder Executivo Municipal, Marcos Henrique Lobo Rosa, tendo em vista os dispositivos legais da Lei Municipal nº 651/2022, da Lei Federal nº 13.465/2017 e considerando o que consta do Processo Administrativo de Regularização Fundiária Urbana 0013/2023, APROVA a regularização fundiária descrita, classificada na modalidade REURB-E, e OUTORGA a **MARIA GORETE GONÇALVES RODRIGUES**, brasileira, maior, capaz, solteira, servidora pública, RG nº 08545902-00 SSP/BA, inscrita no CPF sob o nº 665.007.535-34, residente na Rua Padre Maximiliano Miguel Focks, nº 117, Centro, município de Uauá, Estado da Bahia, a PROPRIEDADE, por meio da Legitimação Fundiária, da unidade imobiliária localizada na Rua Projetada 2, s/n, Bairro Parque dos Umbuzeiros, nesta cidade de Uauá, estado da Bahia, inscrita no Cadastro Imobiliário Municipal sob nº 01.05.024.0250.001, com área de 200,00 m² (duzentos metros quadrados), sendo 10,00 m (dez metros) de frente; 10,00 m (dez metros) de fundo; 20,00 m (vinte metros) na lateral direita; e 20,00 m (vinte metros) na lateral esquerda; no valor de R\$ 7.000,00 (sete mil reais); com coordenadas geodésicas: Latitude: 9°49'54.34" Sul e Longitude: 39°29'15.00" Oeste; com limites e confrontações seguintes: lateral direita: IMÓVEL LOCALIZADO NA RUA PLANEJADA 2, S/N, BAIRRO PARQUE DOS UMBUZEIROS, INSCRIÇÃO IMOBILIARIA Nº 01.05.024.0280.001, PROPRIETARIO: CRISTIANO DA SILVA RIBEIRO; lateral esquerda: IMÓVEL LOCALIZADO NA RUA PLANEJADA 2, S/N, BAIRRO PARQUE DOS UMBUZEIROS, INSCRIÇÃO IMOBILIARIA Nº 01.05.024.0240.001 PROPRIETARIO: JOSÉ ALMEIDA; frente: RUA PLANEJADA 2 - PROPRIEDADE DO MUNICIPIO DE UAUÁ; e fundo: IMÓVEL LOCALIZADO NA RUA SABIÁ, S/N, BAIRRO PARQUE DOS UMBUZEIROS, INSCRIÇÃO IMOBILIARIA Nº 01.05.024.0040.001, PROPRIETARIO: CARLOS OLÍMPIO DA SILVA RIBEIRO. O imóvel constante do presente Processo será desmembrado da Matrícula nº 595, perante ao Cartório de Registro de Imóveis desta Comarca de Uauá, Bahia. Este Título de Domínio está condicionado aos dispositivos da Lei Municipal nº 611/2019 e ao Termo de Doação com Encargos assinado entre o Município de Uauá e esta servidora.

GABINETE DO PREFEITO MUNICIPAL DE UAUÁ, 20 de janeiro de 2023.

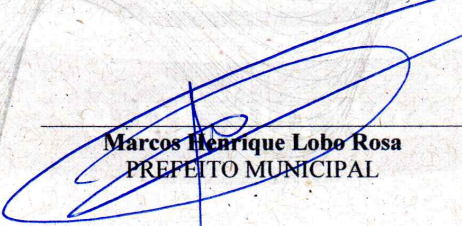
Marcos Henrique Lobo Rosa
PREFEITO MUNICIPAL

Código de segurança: {77F74534-344A-44ED-865A-1F31B90EA5AB}

Prefeitura Municipal de Uauá



VITOR LÔBO
ENGENHEIRO CIVIL
CREA-BA nº 052007150-6
TEL:(74)99949-8475

Projeto Estrutural
Projeto Elétrico
Projeto Hidrossanitário
Orçamento
Maquete Digital 3D
Cadastro Imobiliário
Regularização Fundiária
Geoprocessamento
Topografia

MEMORIAL DESCRITIVO

IMÓVEL: AREA URBANA - 09 - RUA PLANEJADA 2, S/N, PARQUE DOS UMBUZEIROS
INSCRIÇÃO IMOBILIÁRIA: 01.05.024.0250.001
PROPRIETÁRIO(A): MARIA GORETE GONÇALVES RODRIGUES **CPF:** 665.007.535-34
MUNICÍPIO: UAUÁ-BA
ÁREA(m²): 200,00 **PERÍMETRO (m):** 60

LIMITES E CONFRONTAÇÕES

NORTE: RUA PLANEJADA 2 - PARQUE DOS UMBUZEIROS – PROPRIEDADE DO MUNICÍPIO DE UAUÁ
LESTE: AREA URBANA 10 - MORADIA DOS SERVIDORES – IMÓVEL LOCALIZADO NA RUA PLANEJADA 2, S/N, BAIRRO PARQUE DOS UMBUZEIROS, INSCRIÇÃO IMOBILIARIA Nº 01.05.024.0280.001, PROPRIETARIO: CRISTIANO DA SILVA RIBEIRO
SUL: AREA URBANA 19 - MORADIA DOS SERVIDORES – IMÓVEL LOCALIZADO NA RUA SABIÁ, S/N, BAIRRO PARQUE DOS UMBUZEIROS, INSCRIÇÃO IMOBILIARIA Nº 01.05.024.0040.001, PROPRIETARIO: CARLOS OLÍMPIO DA SILVA RIBEIRO
OESTE: AREA URBANA 08 - MORADIA DOS SERVIDORES – IMÓVEL LOCALIZADO NA RUA PLANEJADA 2, S/N, BAIRRO PARQUE DOS UMBUZEIROS, INSCRIÇÃO IMOBILIARIA Nº 01.05.024.0240.001 PROPRIETARIO: JOSÉ ALMEIDA

DESCRIÇÃO DO PERÍMETRO

Inicia-se a descrição deste perímetro no vértice **P01**, de coordenadas geográficas Latitude: 9°49'54.34"S Longitude: 39°29'15.00"O e UTM N **8.913.149,98m** e E **446.544,52m**; deste segue confrontando com RUA PLANEJADA 2 - PARQUE DOS UMBUZEIROS - PROPRIEDADE MUNICÍPIO DE UAUÁ no quadrante Noroeste, com azimute de 60°17'44,15" por uma distância de 10,00m até o vértice **P02**, de coordenadas geográficas 9°49'54.17"S Longitude: 39°29'14.37"O e UTM N **8.913.154,94m** e E **446.553,21m**; deste segue confrontando com AREA URBANA 10 - MORADIA DOS SERVIDORES - RUA PLANEJADA 2 - INSCRIÇÃO IMOBILIARIA Nº 01.05.024.0280.001 PROPRIETARIO: CRISTIANO DA SILVA RIBEIRO} no quadrante Nordeste, com azimute de 150°17'44,15" por uma distância de 20,00m até o vértice **P03**, de coordenadas geográficas 9°49'54.89"S Longitude: 39°29'14.66"O e UTM N **8.913.137,56m** e E **446.563,12m**; deste segue confrontando com AREA URBANA 19 - MORADIA DOS SERVIDORES - RUA SABIÁ - INSCRIÇÃO IMOBILIARIA Nº 01.05.024.0040.001 PROPRIETARIO: CARLOS OLÍMPIO DA SILVA RIBEIRO} no quadrante Sudeste, com azimute de 240°17'44,15" por uma distância de 10,00m até o vértice **P04**, de coordenadas geográficas 9°49'54.35"S Longitude: 39°29'14.99"O e UTM N **8.913.132,61m** e E **446.554,43m**; deste segue confrontando com AREA URBANA 08 - MORADIA DOS SERVIDORES - RUAPLANEJADA 2 - INSCRIÇÃO IMOBILIARIA Nº 01.05.024.0240.001 PROPRIETARIO: JOSÉ ALMEIDA} no quadrante Sudoeste, com azimute 330°17'44,15" por uma distância de 20,00m até o vértice **P01**, ponto inicial da descrição deste perímetro, fechando assim o perímetro do polígono acima descrito com uma área superficial de 200,00m².

Todas as coordenadas aqui descritas estão georreferenciadas ao Sistema Geodésico Brasileiro e encontram-se representadas no Sistema UTM, referenciadas ao Meridiano Central nº 45 WGr, tendo como Datum o SIRGAS2000. Todos os azimutes e distâncias, área e perímetro foram calculados no plano de projeção UTM.

UAUÁ-BAHIA, 17/01/2023

Vitor Hermenegildo L. de M. Silva
Engenheiro Civil
CREA-BA nº 052007150-6
3090104219BA

VITOR HERMENEGILDO LOBO DE MACEDO SILVA
ENGENHEIRO CIVIL - CREA: 052007150-6

Prefeitura Municipal de Uauá

LADOS		AZIMUTE	DISTÂNCIA (metros)	COORDENADAS (UTM)	
Vertice	Vertice			N (metros)	E (metros)
P01	P02	50°17'44,15"	10,00	8.913.149,98	445.544,52
P02	P03	150°17'44,15"	20,00	8.913.154,94	445.553,21
P03	P04	240°17'44,15"	10,00	8.913.137,55	445.563,12
P04	P01	330°17'44,15"	20,00	8.913.132,61	445.554,43

VITOR LÔBO
ENGENHEIRO CIVIL
CREA-BA nº 052007150-6
TEL: (74) 99949-9475

Projeto Estrutural
Projeto Elétrico
Projeto Hidrossanitário
Orçamento
Maquete digital 3D
Cadastro Imobiliário
Regularização Fundiária
Geoprocessamento
Topografia

DESCRICAÇÃO: IMÓVEL - URBANO - LOTE 09 - 01.05.024.0250.001		
LOCAL: RUA PLANEJADA 2 - UAUÁ - BAHIA		
ENGº RESP.: VITOR HERMENEGILDO LOBO DE M. SILVA	PROP.: MARIA GORETE GONÇALVES RODRIGUES	ESCALA:
DESENHISTA :	TOPÓGRAFO:	DATA : 02/02/2022

Vitor Hermenegildo L. de M. Silva
Engenheiro Civil
CREA-BA nº 052007150-6
30041142195A

A4 (210x297)

Prefeitura Municipal de Uauá



PREFEITURA MUNICIPAL DE UAUÁ

ESTADO DA BAHIA

TÍTULO Nº0014/2023

RECONHECIMENTO DE DOMÍNIO PARTICULAR

O Chefe do Poder Executivo Municipal, Marcos Henrique Lobo Rosa, tendo em vista os dispositivos legais da Lei Municipal nº 651/2022, da Lei Federal nº 13.465/2017 e considerando o que consta do Processo Administrativo de Regularização Fundiária Urbana 0014/2023, **APROVA** a regularização fundiária descrita, classificada na modalidade REURB-E, e **OUTORGA** a **MARIA APARECIDA RODRIGUES DA SILVA**, brasileira, maior, capaz, solteira, servidora pública, RG nº 05.267.897-00, inscrita no CPF sob o nº 639.231.225-00, residente na Praça Belarmino José Rodrigues, nº 21, Bairro Centro, município de Uauá, Estado da Bahia, a **PROPRIEDADE**, por meio da Legitimação Fundiária, da unidade imobiliária localizada na Rua Sabiá, s/n, Bairro Parque dos Umbuzeiros, nesta cidade de Uauá, estado da Bahia, inscrita no Cadastro Imobiliário Municipal sob nº 01.05.024.0030.001, com área de 200,00 m² (duzentos metros quadrados), sendo 10,00 m (dez metros) de frente; 10,00 m (dez metros) de fundo; 20,00 m (vinte metros) na lateral direita; e 20,00 m (vinte metros) na lateral esquerda; no valor de R\$ 7.000,00 (sete mil reais); com coordenadas geodésicas: Latitude: 9°49'54,91" Sul e Longitude: 39°29'14,68" Oeste; com limites e confrontações seguintes: lateral direita: RUA P - PROPRIEDADE DO MUNICIPIO DE UAUÁ; lateral esquerda: IMÓVEL LOCALIZADO NA RUA SABIA, S/N, BAIRRO PARQUE DOS UMBUZEIROS, INSCRIÇÃO IMOBILIARIA Nº 01.05.024.0040.001, PROPRIETARIO: CARLOS OLIMPIO DA SILVA RIBEIRO; frente: RUA SABIA - PROPRIEDADE DO MUNICIPIO DE UAUÁ; e fundo: IMÓVEL LOCALIZADO NA RUA PLANEJADA 2, S/N, BAIRRO PARQUE DOS UMBUZEIROS, INSCRIÇÃO IMOBILIARIA Nº 01.05.024.0280.001, PROPRIETARIO: CRISTIANO DA SILVA RIBEIRO. O imóvel constante do presente Processo será desmembrado da Matrícula nº 595, perante ao Cartório de Registro de Imóveis desta Comarca de Uauá, Bahia. Este Título de Domínio está condicionado aos dispositivos da Lei Municipal nº 611/2019 e ao Termo de Doação com Encargos assinado entre o Município de Uauá e esta servidora.

GABINETE DO PREFEITO MUNICIPAL DE UAUÁ, 20 de janeiro de 2023.



Marcos Henrique Lobo Rosa
PREFEITO MUNICIPAL

Código de segurança: {9C97123C-0CE5-4EBD-9500-2D71A9D369E1}

Prefeitura Municipal de Uauá

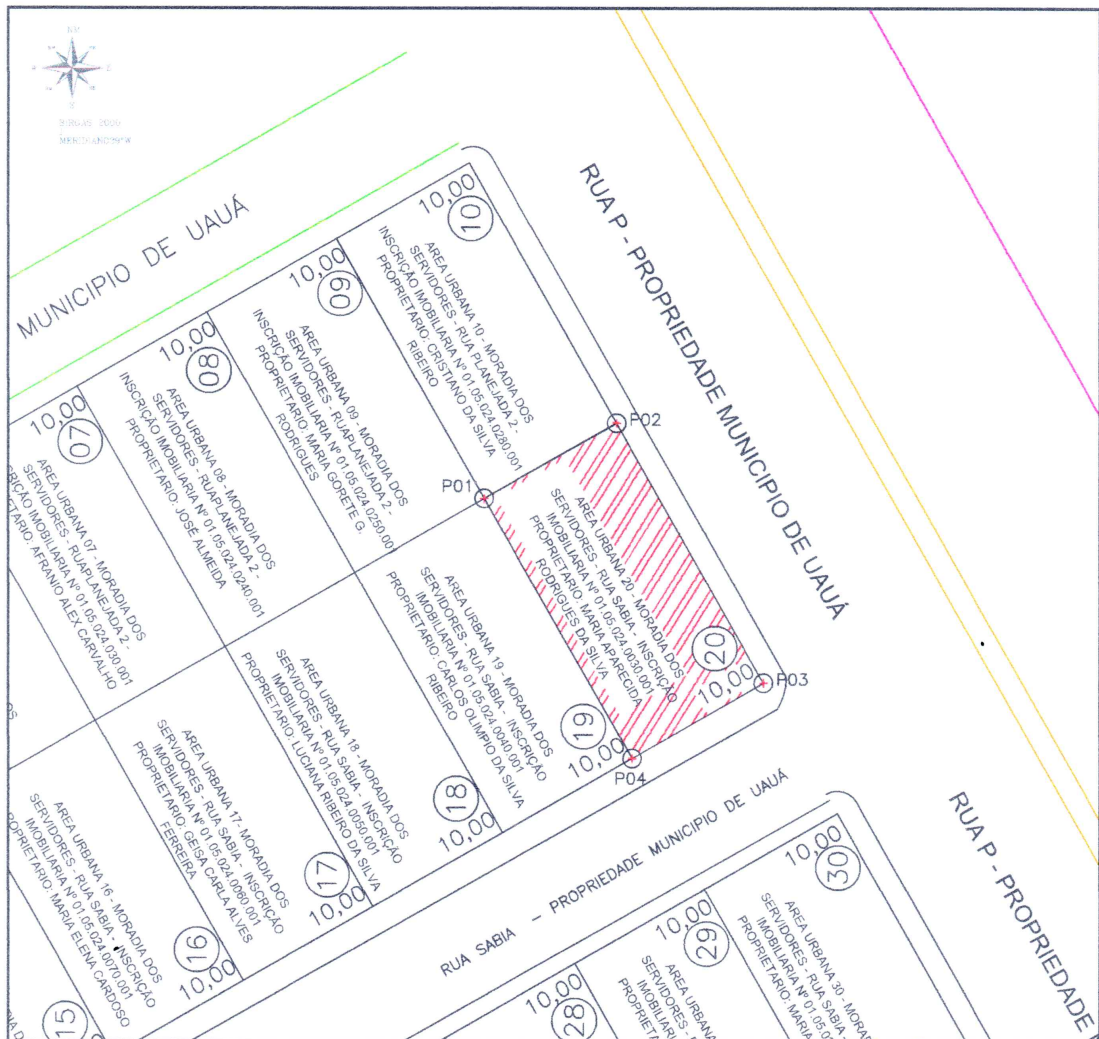

LADOS		AZIMUTE	DISTÂNCIA (metros)	COORDENADAS (UTM)	
Vértice	Vértice			N (metros)	E (metros)
P01	P02	60°17'44.15"	10,20	8.913.137,56	446.563,12
P02	P03	150°26'22.72"	20,00	8.913.142,62	446.571,98
P03	P04	240°17'44.15"	10,15	8.913.125,22	446.581,85
P04	P01	330°17'44.15"	20,00	8.913.120,19	446.573,03

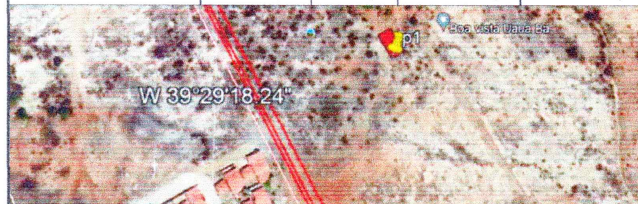

VITOR LÔBO
ENGENHEIRO CIVIL
CREA-BA nº 052007150-8
TEL: (74) 99949-9475

- Projeto Estrutural
- Projeto Elétrico
- Projeto Hidrossaneitário
- Orçamento
- Maquete digital 3D
- Cadastro Imobiliário
- Regulamentação Fundiária
- Geoprocessamento
- Topografia

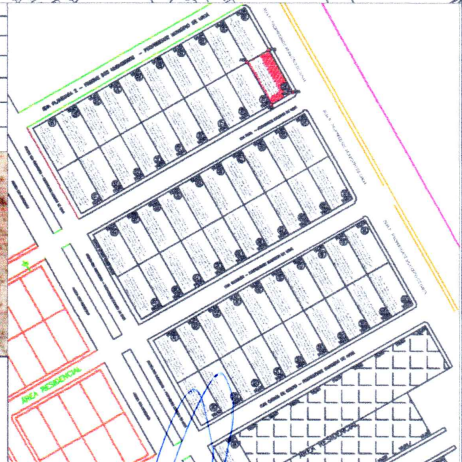

DESCRICAÇÃO:
IMÓVEL - URBANO - LOTE 20 - 01.05.024.0030.001

LOCAL:
RUA SABIÁ - UAUÁ - BAHIA

ENGº RESP.:
VITOR HERMENEGILDO LOBO DE M. SILVA

PROP.:
MARIA APARECIDA RODRIGUES DA SILVA

DESENHISTA :

TOPÓGRAFO:

ESCALA:

DATA : 02/02/2022

Vitor Hermenegildo L. de M. Silva
Engenheiro Civil
CREA-BA nº 052007150-8
30001142198A

Prefeitura Municipal de Uauá



VITOR LÔBO
ENGENHEIRO CIVIL
CREA-BA nº 052007150-6
TEL:(74)99949-9475

Projeto Estrutural
Projeto Elétrico
Projeto Hidrossanitário
Orçamento
Maquete Digital 3D
Cadastro Imobiliário
Regularização Fundiária
Geoprocessamento
Topografia

MEMORIAL DESCRITIVO

IMÓVEL: AREA URBANA - 20 - RUA SABIÁ, S/N, BAIRRO PARQUE DOS UMBUZEIROS
INSCRIÇÃO IMOBILIARIA: 01.05.024.0030.001
PROPRIETÁRIO(A): MARIA APARECIDA RODRIGUES DA SILVA **CPF:** 639.231.225-00
MUNICÍPIO: UAUÁ-BA
ÁREA(m²): 200,00 **PERÍMETRO (m):** 60,00

LIMITES E CONFRONTAÇÕES

NORTE: AREA URBANA 10 - MORADIA DOS SERVIDORES – IMÓVEL LOCALIZADO NA RUA PLANEJADA 2, S/N, BAIRRO PARQUE DOS UMBUZEIROS, INSCRIÇÃO IMOBILIARIA Nº 01.05.024.0280.001, PROPRIETARIO: CRISTIANO DA SILVA RIBEIRO
LESTE: RUA P - PROPRIEDADE DO MUNICIPIO DE UAUÁ
SUL: RUA SABIÁ - PROPRIEDADE DO MUNICIPIO DE UAUÁ
OESTE: AREA URBANA 19 - MORADIA DOS SERVIDORES - IMÓVEL LOCALIZADO NA RUA SABIA, S/N, BAIRRO PARQUE DOS UMBUZEIROS, INSCRIÇÃO IMOBILIARIA Nº 01.05.024.0040.001, PROPRIETARIO: CARLOS OLIMPIO DA SILVA RIBEIRO

DESCRIÇÃO DO PERÍMETRO

Inicia-se a descrição deste perímetro no vértice **P01**, de coordenadas geográficas Latitude: 9°49'54.74"S Longitude:39°29'14.37"O e UTM **N 8.913.137,56m** e **E 446.563,12m**; deste segue confrontando com AREA URBANA 10 - MORADIA DOS SERVIDORES - RUA PLANEJADA 2 - INSCRIÇÃO IMOBILIARIA Nº 01.05.024.0280.001 PROPRIETARIO: CRISTIANO DA SILVA RIBEIRO} no quadrante Noroeste, com azimute de 60°17'44,15" por uma distância de 10,00 m até o vertice **P02**, de coordenadas geográficas Latitude: 9°49'54.56"S Longitude:39°29'14.09"O e UTM **N 8.913.142,62m** e **E 446.571,98m**; deste segue confrontando com RUA P - PROPRIEDADE MUNICIPIO DE UAUÁ no quadrante Nordeste, com azimute de 150°26'22,72" por uma distância de 20,00m até o vertice **P03**, de coordenadas geográficas Latitude: 9°49'55.16"S Longitude:39°29'13.77"O e UTM **N 8.913.125,22m** e **E 446.581,85m**; deste segue confrontando com RUA SABIA - PROPRIEDADE MUNICIPIO DE UAUÁ no quadrante Sudeste, com azimute de 240°17'44,15" por uma distância de 10,00 m até o vertice **P04**, de coordenadas geográficas Latitude: 9°49'55.33"S Longitude:39°29'14.07"O e UTM **N 8.913.120,19m** e **E 446.573,03m**; deste segue confrontando com AREA URBANA 19 - MORADIA DOS SERVIDORES - RUA SABIA - INSCRIÇÃO IMOBILIARIA Nº 01.05.024.0040.001 PROPRIETARIO: CARLOS OLIMPIO DA SILVA RIBEIRO} no quadrante Sudoeste, com azimute 330°17'44,15" por uma distância de 20,00m até o vertice **P01**, ponto inicial da descrição deste perímetro, fechando assim o perímetro do polígono acima descrito com uma área superficial de 200.00 m². Todas as coordenadas aqui descritas estão georreferenciadas ao Sistema Geodésico Brasileiro e encontram-se representadas no Sistema UTM, referenciadas ao Meridiano Central nº 39 WGr, tendo como Datum o SIRGAS2000. Todos os azimutes e distâncias, área e perímetro foram calculados no plano de projeção UTM.

UAUÁ - BAHIA, 17/01/2023

Vitor Hermenegildo L. de M. Silva
Engenheiro Civil
CREA-BA nº 052007150-6
300014219BA

VITOR HERMENEGILDO LOBO DE MACEDO SILVA
ENGENHEIRO CIVIL - CREA: 052007150-6

Prefeitura Municipal de Uauá



PREFEITURA MUNICIPAL DE UAUÁ

ESTADO DA BAHIA

TÍTULO Nº0015/2023

RECONHECIMENTO DE DOMÍNIO PARTICULAR

O Chefe do Poder Executivo Municipal, Marcos Henrique Lobo Rosa, tendo em vista os dispositivos legais da Lei Municipal nº 651/2022, da Lei Federal nº 13.465/2017 e considerando o que consta do Processo Administrativo de Regularização Fundiária Urbana 0015/2023, **APROVA** a regularização fundiária descrita, classificada na modalidade REURB-E, e **OUTORGA** a **CRISTIANO DA SILVA RIBEIRO**, brasileiro, maior, capaz, casado, servidor público, RG nº 09.261.565-19 SSP/BA, inscrito no CPF sob o nº 002.531.695-85, residente na Rua Bela Vista, nº 242, Bairro Vila dos Gomes, município de Uauá, Estado da Bahia, a **PROPRIEDADE**, por meio da Legitimação Fundiária, da unidade imobiliária localizada na **Rua Projetada 2, s/n, Bairro Parque dos Umbuzeiros**, nesta cidade de Uauá, estado da Bahia, inscrita no Cadastro Imobiliário Municipal sob nº **01.05.024.0280.001**, com área de 200,00 m² (duzentos metros quadrados), sendo 10,00 m (dez metros) de frente; 10,00 m (dez metros) de fundo; 20,00 m (vinte metros) na lateral direita; e 20,00 m (vinte metros) na lateral esquerda; no valor de R\$ 7.000,00 (sete mil reais); com coordenadas geodésicas: Latitude: 9°49'54.00" Sul e Longitude: 39°29'14.41" Oeste; com limites e confrontações seguintes: lateral direita: RUA P - PROPRIEDADE DO MUNICIPIO DE UAUÁ; lateral esquerda: IMÓVEL LOCALIZADO NA RUA PLANEJADA 2, S/N, BAIRRO PARQUE DOS UMBUZEIROS, INSCRIÇÃO IMOBILIARIA Nº 01.05.024.0250.001, PROPRIETARIO: MARIA GORETE G. RODRIGUES; frente: RUA PLANEJADA 2 - PROPRIEDADE DO MUNICÍPIO DE UAUÁ; e fundo: IMÓVEL LOCALIZADO NA RUA SABIÁ, S/N, BAIRRO PARQUE DOS UMBUZEIROS, INSCRIÇÃO IMOBILIARIA Nº 01.05.024.0030.001, PROPRIETARIO: MARIA APARECIDA RODRIGUES DA SILVA. O imóvel constante do presente Processo será desmembrado da Matrícula nº 595, perante ao Cartório de Registro de Imóveis desta Comarca de Uauá, Bahia. Este Título de Domínio está condicionado aos dispositivos da Lei Municipal nº 611/2019 e ao Termo de Doação com Encargos assinado entre o Município de Uauá e este servidor.

GABINETE DO PREFEITO MUNICIPAL DE UAUÁ, 20 de janeiro de 2023.



Marcos Henrique Lobo Rosa
PREFEITO MUNICIPAL

Código de segurança: {9F217D49-49B3-4A55-91D4-6E28C3176BFA}

Prefeitura Municipal de Uauá



VITOR LÔBO
ENGENHEIRO CIVIL
CREA-BA nº 052007150-6
TEL: (74) 99849-9475

Projeto Estrutural
Projeto Elétrico
Projeto Hidrossanitário
Orçamento
Maquete Digital 3D
Cadastro Imobiliário
Regularização Fundiária
Geoprocessamento
Topografia

MEMORIAL DESCRITIVO

IMÓVEL: AREA URBANA 10 - RUA PLANEJADA 2, S/N, BAIRRO PARQUE DOS UMBUZEIROS
INSCRIÇÃO IMOBILIARIA: 01.05.024.0280.001
PROPRIETÁRIO(A): CRISTIANO DA SILVA RIBEIRO **CPF:** 622.357.295-68
MUNICÍPIO: UAUÁ-BA
ÁREA(m²): 204,52 **PERÍMETRO (m):** 60.45

LIMITES E CONFRONTAÇÕES

NORTE: RUA PLANEJADA 2 - PARQUE DOS UMBUZEIROS - PROPRIEDADE DO MUNICIPIO DE UAUÁ
LESTE: RUA P - PROPRIEDADE DO MUNICIPIO DE UAUÁ
SUL: AREA URBANA 20 - MORADIA DOS SERVIDORES - IMÓVEL LOCALIZADO NA RUA SABIÁ, S/N, BAIRRO PARQUE DOS UMBUZEIROS, INSCRIÇÃO IMOBILIARIA Nº 01.05.024.0030.001, PROPRIETARIO: MARIA APARECIDA RODRIGUES DA SILVA
OESTE: AREA URBANA 09 - MORADIA DOS SERVIDORES - IMÓVEL LOCALIZADO NA RUA PLANEJADA 2, S/N, BAIRRO PARQUE DOS UMBUZEIROS, INSCRIÇÃO IMOBILIARIA Nº 01.05.024.0250.001, PROPRIETARIO: MARIA GORETE G. RODRIGUES

DESCRIÇÃO DO PERÍMETRO

Inicia-se a descrição deste perímetro no vértice **P01**, de coordenadas geográficas P1 - Latitude: 9°49'54.19"S Longitude: 39°29'14.42"O e UTM **N 8.913.154,94m** e **E 446.553,21m**; deste segue confrontando com RUA PLANEJADA 2 - PARQUE DOS UMBUZEIROS - PROPRIEDADE MUNICIPIO DE UAUÁ no quadrante Noroeste, com azimute de 60°17'44,15" por uma distância de 10,25m até o vértice **P02**, de coordenadas geográficas Latitude: 9°49'54.00"S Longitude: 39°29'14.81"O e UTM **N 8.913.160,02m** e **E 446.562,11m**; deste segue confrontando com RUA P - PROPRIEDADE MUNICIPIO DE UAUÁ no quadrante Nordeste, com azimute de 150°26'22,72" por uma distância de 20,00m até o vértice **P03**, de coordenadas geográficas Latitude: 9°49'54.55"S Longitude: 39°29'14.07"O e UTM **N 8.913.142,62m** e **E 446.571,98m**; deste segue confrontando com AREA URBANA 20 - MORADIA DOS SERVIDORES - RUA SABIÁ - INSCRIÇÃO IMOBILIARIA Nº 01.05.024.0030.001 PROPRIETARIO: MARIA APARECIDA RODRIGUES DA SILVA} no quadrante Sudeste, com azimute de 240°17'44,15" por uma distância de 10,20m até o vértice **P04**, de coordenadas geográficas P4 - Latitude: 9°49'54.74"S Longitude: 39°29'14.37"O e UTM **N 8.913.137,56m** e **E 446.563,12m**; deste segue confrontando com AREA URBANA 09 - MORADIA DOS SERVIDORES - RUAPLANEJADA 2 - INSCRIÇÃO IMOBILIARIA Nº 01.05.024.0250.001 PROPRIETARIO: MARIA GORETE G. RODRIGUES} no quadrante Sudoeste, com azimute 330°17'44,15" por uma distância de 20,00m até o vértice **P01**, ponto inicial da descrição deste perímetro, fechando assim o perímetro do polígono acima descrito com uma área superficial de 204.52m².

Todas as coordenadas aqui descritas estão georreferenciadas ao Sistema Geodésico Brasileiro e encontram-se representadas no Sistema UTM, referenciadas ao Meridiano Central nº 39 WGr, tendo como Datum o SIRGAS2000. Todos os azimutes e distâncias, área e perímetro foram calculados no plano de projeção UTM.

UAUÁ - BAHIA, 17/01/2023

Vitor Hermenegildo L. de M. Silva
Engenheiro Civil
CREA-BA nº 052007150-6
300014219BA

VITOR HERMENEGILDO LOBO DE MACEDO SILVA
ENGENHEIRO CIVIL - CREA: 052007150-6

Prefeitura Municipal de Uauá

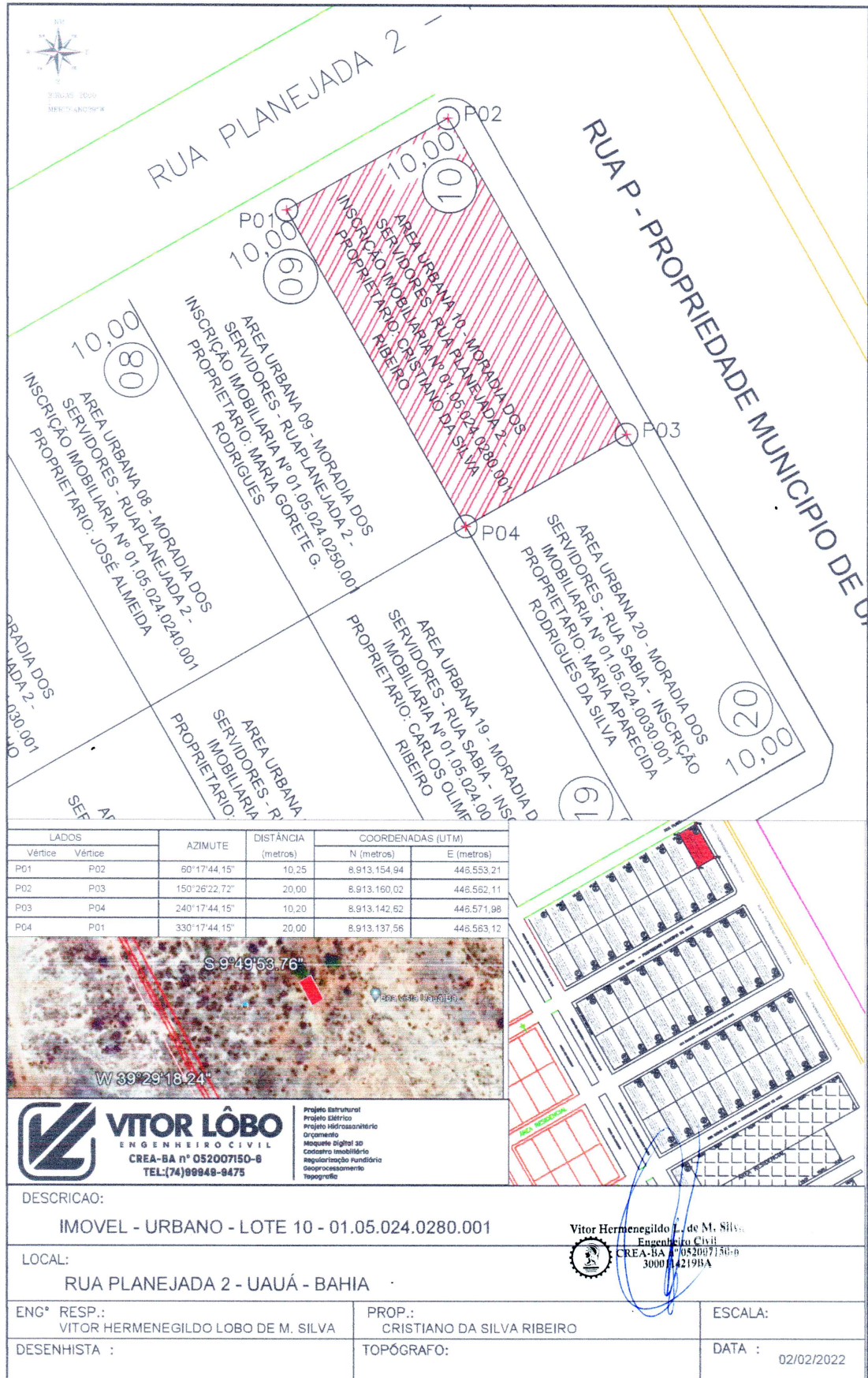

VITOR LÔBO
ENGENHEIRO CIVIL
CREA-BA nº 052007150-6
TEL: (74) 99948-9475

Projeto Estrutural
Projeto Elétrico
Projeto Hidro-sanitário
Orçamento
Maquete Digital 3D
Cadastro Imobiliário
Regularização Fundiária
Geoprocessamento
Topografia

Vitor Hermenegildo L. de M. Silva
Engenheiro Civil
CREA-BA nº 052007150-6
3000 44219BA

DESCRICOAO: IMOVEL - URBANO - LOTE 10 - 01.05.024.0280.001		
LOCAL: RUA PLANEJADA 2 - UAUÁ - BAHIA		
ENGº RESP.: VITOR HERMENEGILDO LOBO DE M. SILVA	PROP.: CRISTIANO DA SILVA RIBEIRO	ESCALA:
DESENHISTA :	TOPÓGRAFO:	DATA : 02/02/2022

A4 (210x297)