

Prefeitura Municipal de Uauá

Outros



ESTADO DA BAHIA

PREFEITURA MUNICIPAL DE UAUÁ

GABINETE DO PREFEITO

COMISSÃO MUNICIPAL DE REGULARIZAÇÃO FUNDIÁRIA

REGULARIZAÇÃO FUNDIÁRIA DE INTERESSE ESPECÍFICO – REURB-E

EDITAL DE NOTIFICAÇÃO Nº 027/2024

O MUNICÍPIO DE UAUÁ, pessoa jurídica de direito público interno, inscrito no CNPJ n.º 13.698.758/0001-97, com prefeitura situada à Praça Belarmino José Rodrigues, s/n, Centro, CEP 48950-000, Uauá/BA, representado legalmente pelo Prefeito Marcos Henrique Lobo Rosa, vem, através deste edital **NOTIFICAR A TODOS OS TITULARES DE DOMÍNIO, CONFINANTES E TERCEIROS EVENTUALMENTE INTERESSADOS**, que o núcleo urbano informal consolidado, de área de 1.104 m², localizado na AV. PREFEITO PEDRO RIBERIO, S/N, CENTRO, de posse de JOSÉ FRANCISCO NETO com a descrição georreferenciada nos documentos em anexo, encontra-se em processo de Regularização Fundiária, na modalidade Específica, conforme Lei Federal nº 13.465/2017 e Decreto Federal nº 9.310/2018. O supracitado núcleo urbano está em fase de regularização fundiária, na qual foi realizado o levantamento planialtimétrico e cadastral, com georreferenciamento, subscrito por profissional competente, acompanhado de Anotação de Responsabilidade Técnica (ART), afim de emissão de matrícula individualizada ao detentor (a) da posse do referido núcleo, bem como, legalização das benfeitorias existentes, necessárias para fins de Regularização Fundiária, objeto de matrícula a ser registrada no respectivo Cartório de Registro de Imóveis de Uauá/BA.

Art. 1º. A gleba é localizada neste município de Uauá – BA, com sua descrição técnica pormenorizada na planta anexo.

Art. 2º. Os titulares de domínio, confinantes e terceiros eventualmente interessados são notificados por este edital, sendo que a ausência de impugnação implicará a perda do eventual direito de que os notificados titularizem sobre o imóvel objeto da Regularização Fundiária, de acordo com o art. 31, §1º, §5º e §6º, da Lei Federal nº 13.465/2017 e art. 24, §1º, §5º e §6º, do Decreto Federal nº 9.310/2018.

Art. 3º. As eventuais impugnações cabíveis, contrárias ao objeto deste ato, deverão ser apresentadas no prazo de **30 (trinta) dias**, a contar da data da última publicação do presente edital, sendo protocoladas na Coordenadoria Especial de Projetos e Convênios, localizada da sede da Prefeitura Municipal de Uauá, com as devidas justificativas plausíveis que serão analisadas pelos setores responsáveis, priorizando o procedimento extrajudicial para solução dos conflitos, conforme art. 31, §3º, da Lei Federal nº 13.465/2017 e art. 24, §7º, do Decreto Federal nº 9.310/2018.

Artigo 4º. Não havendo manifestação em contrário no período de 30 (trinta) dias, considerar-se-á como aceite pelos notificados os elementos e teor deste edital.

Artigo 5º. O presente Edital entra em vigor na data de sua publicação.

Uauá – Bahia, 05 de maio de 2024

Luís Alberto de Souza Filho
Presidente da CMRF

PRAÇA BELARMINO JOSÉ RODRIGUES, CENTRO, UAUÁ – BAHIA – BRASIL - CEP:48.950-000
<http://uaua.ba.gov.br> (74) 3673.1938 / 1707 - CNPJ.: 13.698.758/0001-97

Praça Praça Belarmino José Rodrigues | S/N | Centro | Uauá-Ba

www.pmuaua.ba.ipmbrasil.org.br

Prefeitura Municipal de Uauá

SIRGAS 2000
24 L
MERIDIANO 39°W

97°22" - 48.00

7°22" - 23.00

187°22" - 23.00

277°22" - 48.00

Área Total: 1104,00 m²

Jose Francisco Neto - Avenida Professor Pedro Ribeiro
Gai., Centro - Uauá - Bahia - CEP: 46101-020 0321.001

Vitor Hermenegildo L. de M. Silva
Engenheiro Civil
CREA-Ba nº 052007150-6
3008/114219BA

QUADROS DE COORDENADAS					LOCALIZAÇÃO SITUAÇÃO IMAGEM DE SATELITE:	
LADOS	AZIMUTES	DISTÂNCIA (m)	COORDENADAS (UTM)		COORDENADAS (GEOGRÁFICAS)	
			N (meters)	E (meters)	Latitude	Longitude
PM1 - PM2	87°02'02.00"	48,00	8.812.232,35	447.494,58	9°50'24,58" S	39°28'44,84" W
PM2 - PM3	187°02'02.00"	23,00	8.812.216,27	447.512,67	9°50'24,78" S	39°28'43,27" W
PM3 - PM4	277°02'02.00"	48,00	8.812.193,44	447.569,20	9°50'25,52" S	39°28'43,37" W
PM4 - PM1	7°02'02.00"	23,00	8.812.193,32	447.461,59	9°50'25,32" S	39°28'44,83" W

FLÔBO & FÉLIX
CONSULTORIA

REGULARIZAÇÃO FUNDIÁRIA URBANA E RURAL, CONSULTORIA AMBIENTAL, URBANISMO, REGULARIZAÇÃO DE OBRAS, CENSO DEBENEFICIÁRIO URBANO, PROJETOS DE ENGENHARIA, PROJETOS DE LOTEAMENTO GEORREFERENCIAMENTO, GEOPROCESSAMENTO AEROFOTOGRAFIAMENTO, SISTEMAS APLICATIVOS.

DESCRIÇÃO: LOTE URBANO - IM: 01.01.026.0321.001		ÁREA TOTAL: 1104 m²	DATA: 03/10/2023
LOCALIZAÇÃO: JOSÉ FRANCISCO NETO	C.P.F.: 164.781.935-00	PERÍMETRO: 142 m	ESCALA: 1:1000
TÉCNICO RESPONSÁVEL: VITOR HERMENEGILDO LOBO DE MACEDO SILVA ENGENHEIRO CIVIL - CREA: 052007150-6		DATUM: SIRGAS2000	ZONA: 24 L
 JOSÉ FRANCISCO NETO PROPRIETÁRIO		MERIDIANO: 39 ° W	01 / 01
		COORDENADAS GEOGRÁFICAS: LATITUDE: 9°50'24,58"S LONGITUDE: 39°28'44,84"W	

A4 (210x297)

Prefeitura Municipal de Uauá



ESTADO DA BAHIA

PREFEITURA MUNICIPAL DE UAUÁ

GABINETE DO PREFEITO

COMISSÃO MUNICIPAL DE REGULARIZAÇÃO FUNDIÁRIA

REGULARIZAÇÃO FUNDIÁRIA DE INTERESSE ESPECÍFICO – REURB-E

EDITAL DE NOTIFICAÇÃO Nº 028/2024

O MUNICÍPIO DE UAUÁ, pessoa jurídica de direito público interno, inscrito no CNPJ n.º 13.698.758/0001-97, com prefeitura situada à Praça Belarmino José Rodrigues, s/n, Centro, CEP 48950-000, Uauá/BA, representado legalmente pelo Prefeito Marcos Henrique Lobo Rosa, vem, através deste edital **NOTIFICAR A TODOS OS TITULARES DE DOMÍNIO, CONFINANTES E TERCEIROS EVENTUALMENTE INTERESSADOS**, que o núcleo urbano informal consolidado, de área de 151,20 m², localizado na AV. PREFEITO PEDRO RIBERIO, S/N, CENTRO, de posse de JOSÉ FRANCISCO NETO com a descrição georreferenciada nos documentos em anexo, encontra-se em processo de Regularização Fundiária, na modalidade Específica, conforme Lei Federal nº 13.465/2017 e Decreto Federal nº 9.310/2018. O supracitado núcleo urbano está em fase de regularização fundiária, na qual foi realizado o levantamento planialtimétrico e cadastral, com georreferenciamento, subscrito por profissional competente, acompanhado de Anotação de Responsabilidade Técnica (ART), afim de emissão de matrícula individualizada ao detentor (a) da posse do referido núcleo, bem como, legalização das benfeitorias existentes, necessárias para fins de Regularização Fundiária, objeto de matrícula a ser registrada no respectivo Cartório de Registro de Imóveis de Uauá/BA.

Art. 1º. A gleba é localizada neste município de Uauá – BA, com sua descrição técnica pormenorizada na planta anexo.

Art. 2º. Os titulares de domínio, confinantes e terceiros eventualmente interessados são notificados por este edital, sendo que a ausência de impugnação implicará a perda do eventual direito de que os notificados titularizem sobre o imóvel objeto da Regularização Fundiária, de acordo com o art. 31, §1º, §5º e §6º, da Lei Federal nº 13.465/2017 e art. 24, §1º, §5º e §6º, do Decreto Federal nº 9.310/2018.

Art. 3º. As eventuais impugnações cabíveis, contrárias ao objeto deste ato, deverão ser apresentadas no prazo de **30 (trinta) dias**, a contar da data da última publicação do presente edital, sendo protocoladas na Coordenadoria Especial de Projetos e Convênios, localizada da sede da Prefeitura Municipal de Uauá, com as devidas justificativas plausíveis que serão analisadas pelos setores responsáveis, priorizando o procedimento extrajudicial para solução dos conflitos, conforme art. 31, §3º, da Lei Federal nº 13.465/2017 e art. 24, §7º, do Decreto Federal nº 9.310/2018.

Artigo 4º. Não havendo manifestação em contrário no período de 30 (trinta) dias, considerar-se-á como aceite pelos notificados os elementos e teor deste edital.

Artigo 5º. O presente Edital entra em vigor na data de sua publicação.

Uauá – Bahia, 05 de maio de 2024

Luís Alberto de Souza Filho
Presidente da CMRF

PRAÇA BELARMINO JOSÉ RODRIGUES, CENTRO, UAUÁ – BAHIA – BRASIL - CEP:48.950-000

<http://uaua.ba.gov.br> (74) 3673.1938 / 1707 - CNPJ.: 13.698.758/0001-97

Praça Praça Belarmino José Rodrigues | S/N | Centro | Uauá-Ba

www.pmuaua.ba.ipmbrasil.org.br

Prefeitura Municipal de Uauá

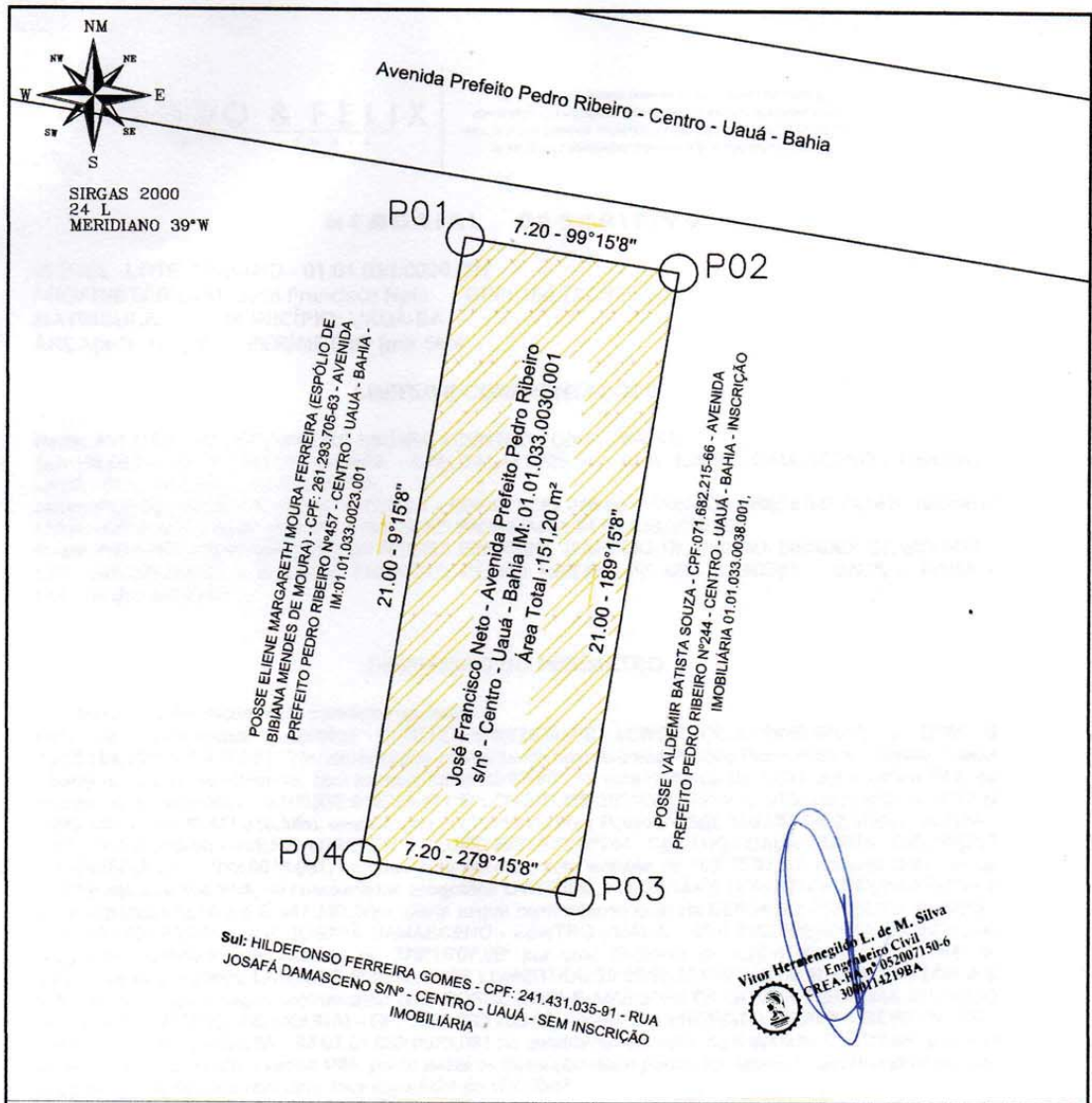

QUADROS DE COORDENADAS			LOCALIZAÇÃO SITUAÇÃO IMAGEM DE SATELITE:																																									
<table border="1"> <thead> <tr> <th rowspan="2">LADOS</th> <th rowspan="2">AZIMUTES</th> <th rowspan="2">DISTANCIA (m)</th> <th colspan="2">COORDENADAS EUTY</th> <th colspan="2">COORDENADAS GEOGRAFICAS</th> </tr> <tr> <th>N (m)</th> <th>E (m)</th> <th>Latitude</th> <th>Longitude</th> </tr> </thead> <tbody> <tr> <td>P01 - P02</td> <td>99°15'07.86"</td> <td>7,20</td> <td>5,612.184,63</td> <td>447.303,77</td> <td>9°59'25,47" S</td> <td>39°28'59,11" W</td> </tr> <tr> <td>P02 - P03</td> <td>189°15'07.85"</td> <td>21,00</td> <td>5,612.183,47</td> <td>447.310,96</td> <td>9°59'25,51" S</td> <td>39°28'49,86" W</td> </tr> <tr> <td>P03 - P04</td> <td>279°15'07.85"</td> <td>7,20</td> <td>5,612.172,74</td> <td>447.307,50</td> <td>9°59'26,10" S</td> <td>39°28'49,86" W</td> </tr> <tr> <td>P04 - P01</td> <td>9°15'07,86"</td> <td>21,00</td> <td>5,612.173,90</td> <td>447.306,40</td> <td>9°59'26,10" S</td> <td>39°28'59,22" W</td> </tr> </tbody> </table>			LADOS	AZIMUTES	DISTANCIA (m)	COORDENADAS EUTY		COORDENADAS GEOGRAFICAS		N (m)	E (m)	Latitude	Longitude	P01 - P02	99°15'07.86"	7,20	5,612.184,63	447.303,77	9°59'25,47" S	39°28'59,11" W	P02 - P03	189°15'07.85"	21,00	5,612.183,47	447.310,96	9°59'25,51" S	39°28'49,86" W	P03 - P04	279°15'07.85"	7,20	5,612.172,74	447.307,50	9°59'26,10" S	39°28'49,86" W	P04 - P01	9°15'07,86"	21,00	5,612.173,90	447.306,40	9°59'26,10" S	39°28'59,22" W			
LADOS	AZIMUTES	DISTANCIA (m)				COORDENADAS EUTY		COORDENADAS GEOGRAFICAS																																				
			N (m)	E (m)	Latitude	Longitude																																						
P01 - P02	99°15'07.86"	7,20	5,612.184,63	447.303,77	9°59'25,47" S	39°28'59,11" W																																						
P02 - P03	189°15'07.85"	21,00	5,612.183,47	447.310,96	9°59'25,51" S	39°28'49,86" W																																						
P03 - P04	279°15'07.85"	7,20	5,612.172,74	447.307,50	9°59'26,10" S	39°28'49,86" W																																						
P04 - P01	9°15'07,86"	21,00	5,612.173,90	447.306,40	9°59'26,10" S	39°28'59,22" W																																						

DESCRIÇÃO: LOTE URBANO - IM: 01.01.033.0030.001		ÁREA TOTAL: 151,20 m ²	DATA: 15/02/2024
LOCALIZAÇÃO: AV.PREF. PEDRO RIBEIRO	C.P.F.: 164.781.935-00	PERIMETRO: 56,4 m	ESCALA: 1:500
TÉCNICO RESPONSÁVEL: VITOR HERMENEGILDO LOBO DE MACEDO SILVA ENGENHEIRO CIVIL - CREA: 052007150-6		DATUM: SIRGAS2000	ZONA: 24 L
* José Francisco Neto JOSÉ FRANCISCO NETO PROPRIETÁRIO		MERIDIANO: 39 ° W	FOLHA: 01 / 01
		COORDENADAS GEOGRAFICAS: LATITUDE: 9°50'26.15" S LONGITUDE: 39°28'50.22" O	

44 (210x297)

Prefeitura Municipal de Uauá



ESTADO DA BAHIA

PREFEITURA MUNICIPAL DE UAUÁ

GABINETE DO PREFEITO

COMISSÃO MUNICIPAL DE REGULARIZAÇÃO FUNDIÁRIA

REGULARIZAÇÃO FUNDIÁRIA DE INTERESSE ESPECÍFICO – REURB-E

EDITAL DE NOTIFICAÇÃO Nº 029/2024

O MUNICÍPIO DE UAUÁ, pessoa jurídica de direito público interno, inscrito no CNPJ n.º 13.698.758/0001-97, com prefeitura situada à Praça Belarmino José Rodrigues, s/n, Centro, CEP 48950-000, Uauá/BA, representado legalmente pelo Prefeito Marcos Henrique Lobo Rosa, vem, através deste edital **NOTIFICAR A TODOS OS TITULARES DE DOMÍNIO, CONFINANTES E TERCEIROS EVENTUALMENTE INTERESSADOS**, que o núcleo urbano informal consolidado, de área de 336,00 m², localizado na AV. PREFEITO PEDRO RIBERIO, S/N, CENTRO, de posse de JOSÉ FRANCISCO NETO com a descrição georreferenciada nos documentos em anexo, encontra-se em processo de Regularização Fundiária, na modalidade Específica, conforme Lei Federal nº 13.465/2017 e Decreto Federal nº 9.310/2018. O supracitado núcleo urbano está em fase de regularização fundiária, na qual foi realizado o levantamento planialtimétrico e cadastral, com georreferenciamento, subscrito por profissional competente, acompanhado de Anotação de Responsabilidade Técnica (ART), afim de emissão de matrícula individualizada ao detentor (a) da posse do referido núcleo, bem como, legalização das benfeitorias existentes, necessárias para fins de Regularização Fundiária, objeto de matrícula a ser registrada no respectivo Cartório de Registro de Imóveis de Uauá/BA.

Art. 1º. A gleba é localizada neste município de Uauá – BA, com sua descrição técnica pormenorizada na planta anexo.

Art. 2º. Os titulares de domínio, confinantes e terceiros eventualmente interessados são notificados por este edital, sendo que a ausência de impugnação implicará a perda do eventual direito de que os notificados titularizem sobre o imóvel objeto da Regularização Fundiária, de acordo com o art. 31, §1º, §5º e §6º, da Lei Federal nº 13.465/2017 e art. 24, §1º, §5º e §6º, do Decreto Federal nº 9.310/2018.

Art. 3º. As eventuais impugnações cabíveis, contrárias ao objeto deste ato, deverão ser apresentadas no prazo de **30 (trinta) dias**, a contar da data da última publicação do presente edital, sendo protocoladas na Coordenadoria Especial de Projetos e Convênios, localizada da sede da Prefeitura Municipal de Uauá, com as devidas justificativas plausíveis que serão analisadas pelos setores responsáveis, priorizando o procedimento extrajudicial para solução dos conflitos, conforme art. 31, §3º, da Lei Federal nº 13.465/2017 e art. 24, §7º, do Decreto Federal nº 9.310/2018.

Artigo 4º. Não havendo manifestação em contrário no período de 30 (trinta) dias, considerar-se-á como aceite pelos notificados os elementos e teor deste edital.

Artigo 5º. O presente Edital entra em vigor na data de sua publicação.

Uauá – Bahia, 05 de maio de 2024

Luís Alberto de Souza Filho
Presidente da CMRF

PRAÇA BELARMINO JOSÉ RODRIGUES, CENTRO, UAUÁ – BAHIA – BRASIL - CEP:48.950-000

<http://uaua.ba.gov.br> (74) 3673.1938 / 1707 - CNPJ.: 13.698.758/0001-97

Praça Praça Belarmino José Rodrigues | S/N | Centro | Uauá-Ba

www.pmuaua.ba.ipmbrasil.org.br

Prefeitura Municipal de Uauá

SIRGAS 2000
24 L
MERIDIANO 39°W

AVENIDA PREFEITO PEDRO RIBEIRO - CENTRO - UAUÁ - BAHIA,

16.00 - 98°30'59"

21.00 - 8°30'59"

21.00 - 188°30'59"

16.00 - 278°30'59"

POSSE DE EVERALDO CARDOSO DE ALMEIDA - CPF: 287.385.178-33 - RUA JOSAFÁ DAMASCENO Nº 136, CENTRO - UAUÁ - BAHIA - INSCRIÇÃO IMOBILIÁRIA 01.01.033.0143.001

José Francisco Neto - Avenida Prefeito Pedro Ribeiro S/nº - Centro - Uauá - Bahia - IM: 01.01.033.0143.001
Área Total: 336,00 m²

POSSE DE JOSIMEIRE VARÃO SILVA - C.P.F. 639.224.605 - 34 - AVENIDA PREFEITO PEDRO RIBEIRO S/Nº - CENTRO - UAUÁ - BAHIA - SEM INSCRIÇÃO IMOBILIÁRIA.

Vitor Hermenegildo L. de M. Silva
Engenheiro Civil
CREA: BA nº 052007150-6
30/0114219BA

POSSE DE RITA DE CÁSSIA VARÃO SILVA (ESPÓLIO DE ANTÔNIO VARÃO DA SILVA) C.P.F. 865.029.185-49 - RUA JOSAFÁ DAMASCENO - S/Nº - CENTRO - UAUÁ - BAHIA - SEM INSCRIÇÃO IMOBILIÁRIA / POSSE MANDEL CARLOS DANTAS DA SILVA - C.P.F. 156.315.325-49 - RUA JOSAFÁ DAMASCENO S/Nº - CENTRO - UAUÁ BAHIA - IM: 01.01.033.0218.001 / POSSE EVERALDO CARDOSO DE ALMEIDA - C.P.F. 287.385.178-33 - RUA JOSAFÁ DAMASCENO S/Nº - CENTRO - UAUÁ BAHIA - IM: 01.01.032.0225.001

QUADROS DE COORDENADAS				LOCALIZAÇÃO SITUAÇÃO IMAGEM DE SATELITE:	
LADOS		AZIMUTE	DISTÂNCIA (metros)	COORDENADAS (UTM)	
Vértice	Vértice			N (metros)	E (metros)
P01	P02	98°30'58,95"	16,00	8.912.179,45	447.416,97
P02	P03	188°30'58,95"	21,00	8.912.177,08	447.432,79
P03	P04	278°30'58,95"	16,00	8.912.156,31	447.429,68
P04	P01	8°30'58,95"	21,00	8.912.158,68	447.413,86

REGULARIZAÇÃO FUNDIÁRIA URBANA E RURAL, CONSULTORIA JURÍDICA, UTILIZAÇÃO, REGULARIZAÇÃO DE OBRAS, CADASTRAMENTO IMOBILIÁRIO URBANO, PROJETOS DE ENGENHARIA, PROJETOS DE LOTEAMENTO GEORREFERENCIAMENTO, GEOPROCESSAMENTO, AEROFOTOGRAMETRIA, SISTEMAS E APLICATIVOS

DESCRIÇÃO: LOTE URBANO - IM: 01.02.033.0143.001		ÁREA TOTAL: 336,00 m²	DATA: 17/01/2024
LOCALIZAÇÃO: AV.PREFEITO PEDRO RIBEIRO Nº 143	C.P.F.: 164.781.935-00	PERÍMETRO: 74,00 m	ESCALA: 1:400
TÉCNICO RESPONSÁVEL: VITOR HERMENEGILDO LOBO DE MACEDO SILVA ENGENHEIRO CIVIL - CREA: 052007150-6		DATUM: SIRGAS2000	ZONA: 24 L
<p>JOSÉ FRANCISCO NETO PROPRIETÁRIO</p>		MERIDIANO: 39 ° W	01 / 01
		COORDENADAS GEOGRÁFICAS: LATITUDE: 9°50'26.02"S LONGITUDE: 39°28'46.33"O	

A4 (210x297)

Prefeitura Municipal de Uauá



ESTADO DA BAHIA

PREFEITURA MUNICIPAL DE UAUÁ

GABINETE DO PREFEITO

COMISSÃO MUNICIPAL DE REGULARIZAÇÃO FUNDIÁRIA

REGULARIZAÇÃO FUNDIÁRIA DE INTERESSE ESPECÍFICO – REURB-E

EDITAL DE NOTIFICAÇÃO Nº 030/2024

O MUNICÍPIO DE UAUÁ, pessoa jurídica de direito público interno, inscrito no CNPJ n.º 13.698.758/0001-97, com prefeitura situada à Praça Belarmino José Rodrigues, s/n, Centro, CEP 48950-000, Uauá/BA, representado legalmente pelo Prefeito Marcos Henrique Lobo Rosa, vem, através deste edital **NOTIFICAR A TODOS OS TITULARES DE DOMÍNIO, CONFINANTES E TERCEIROS EVENTUALMENTE INTERESSADOS**, que o núcleo urbano informal consolidado, de área de 180,00 m², localizado na TRAV. JOÃO BORGES DE SÁ, Nº 75, MALAQUIAS, de posse de TÂNIA MARIA ALVES DOS SANTOS, com a descrição georreferenciada nos documentos em anexo, encontra-se em processo de Regularização Fundiária, na modalidade Específica, conforme Lei Federal nº 13.465/2017 e Decreto Federal nº 9.310/2018. O supracitado núcleo urbano está em fase de regularização fundiária, na qual foi realizado o levantamento planialtimétrico e cadastral, com georreferenciamento, subscrito por profissional competente, acompanhado de Anotação de Responsabilidade Técnica (ART), afim de emissão de matrícula individualizada ao detentor (a) da posse do referido núcleo, bem como, legalização das benfeitorias existentes, necessárias para fins de Regularização Fundiária, objeto de matrícula a ser registrada no respectivo Cartório de Registro de Imóveis de Uauá/BA.

Art. 1º. A gleba é localizada neste município de Uauá – BA, com sua descrição técnica pormenorizada na planta anexo.

Art. 2º. Os titulares de domínio, confinantes e terceiros eventualmente interessados são notificados por este edital, sendo que a ausência de impugnação implicará a perda do eventual direito de que os notificados titularizem sobre o imóvel objeto da Regularização Fundiária, de acordo com o art. 31, §1º, §5º e §6º, da Lei Federal nº 13.465/2017 e art. 24, §1º, §5º e §6º, do Decreto Federal nº 9.310/2018.

Art. 3º. As eventuais impugnações cabíveis, contrárias ao objeto deste ato, deverão ser apresentadas no prazo de **30 (trinta) dias**, a contar da data da última publicação do presente edital, sendo protocoladas na Coordenadoria Especial de Projetos e Convênios, localizada da sede da Prefeitura Municipal de Uauá, com as devidas justificativas plausíveis que serão analisadas pelos setores responsáveis, priorizando o procedimento extrajudicial para solução dos conflitos, conforme art. 31, §3º, da Lei Federal nº 13.465/2017 e art. 24, §7º, do Decreto Federal nº 9.310/2018.

Artigo 4º. Não havendo manifestação em contrário no período de 30 (trinta) dias, considerar-se-á como aceite pelos notificados os elementos e teor deste edital.

Artigo 5º. O presente Edital entra em vigor na data de sua publicação.

Uauá – Bahia, 08 de maio de 2024

Luís Alberto de Souza Filho
Presidente da CMRF

PRAÇA BELARMINO JOSÉ RODRIGUES, CENTRO, UAUÁ – BAHIA – BRASIL - CEP:48.950-000

<http://uaua.ba.gov.br> (74) 3673.1938 / 1707 - CNPJ.: 13.698.758/0001-97

Praça Praça Belarmino José Rodrigues | S/N | Centro | Uauá-Ba

www.pmuaua.ba.ipmbrasil.org.br

Prefeitura Municipal de Uauá

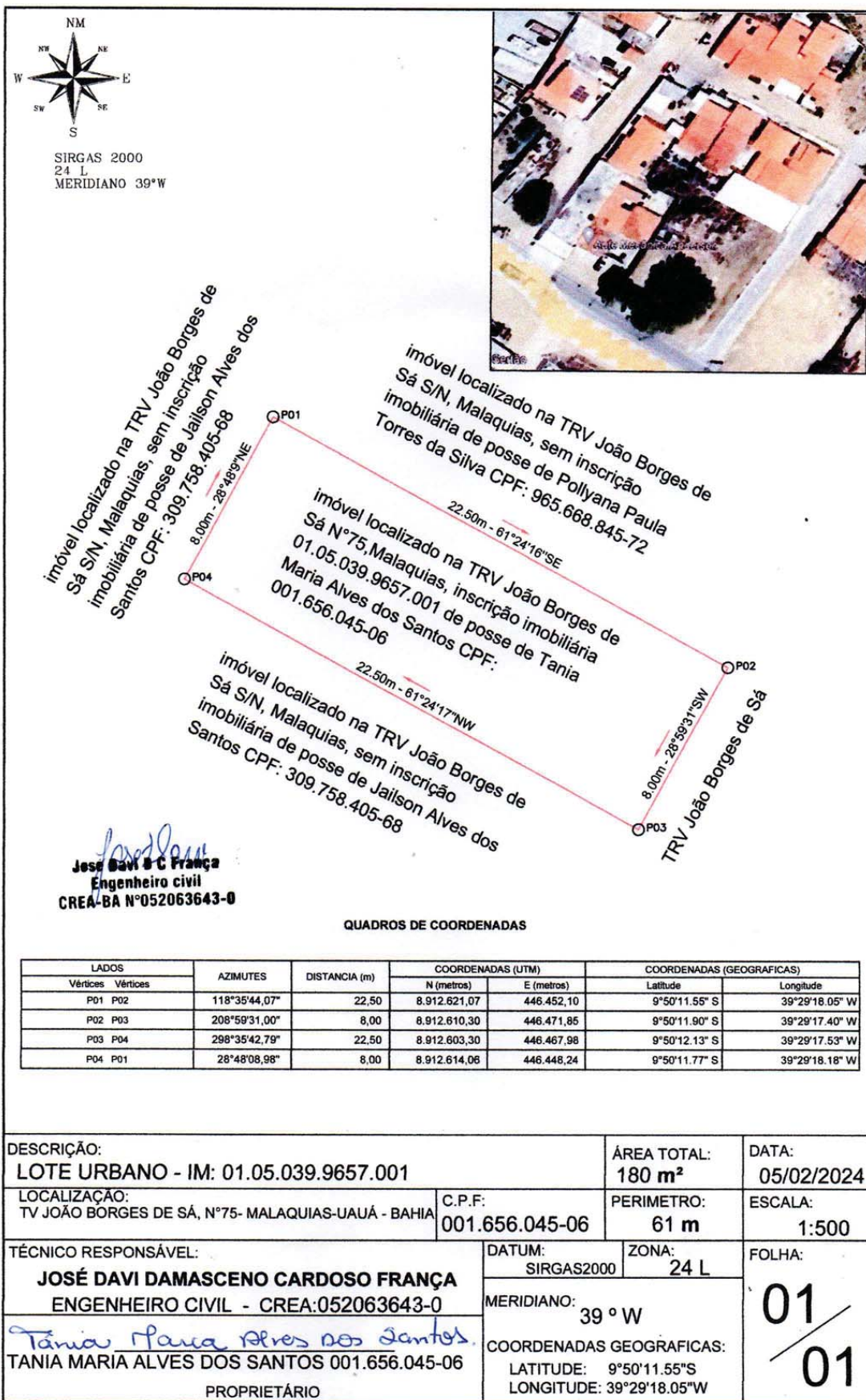

(210x297)

Prefeitura Municipal de Uauá



ESTADO DA BAHIA

PREFEITURA MUNICIPAL DE UAUÁ

GABINETE DO PREFEITO

COMISSÃO MUNICIPAL DE REGULARIZAÇÃO FUNDIÁRIA

REGULARIZAÇÃO FUNDIÁRIA DE INTERESSE ESPECÍFICO – REURB-E

EDITAL DE NOTIFICAÇÃO Nº 031/2024

O MUNICÍPIO DE UAUÁ, pessoa jurídica de direito público interno, inscrito no CNPJ n.º 13.698.758/0001-97, com prefeitura situada à Praça Belarmino José Rodrigues, s/n, Centro, CEP 48950-000, Uauá/BA, representado legalmente pelo Prefeito Marcos Henrique Lobo Rosa, vem, através deste edital **NOTIFICAR A TODOS OS TITULARES DE DOMÍNIO, CONFINANTES E TERCEIROS EVENTUALMENTE INTERESSADOS**, que o núcleo urbano informal consolidado, de área de 275,00 m², localizado na RUA NOVO HORIZONTE, S/N, CENTRO, de posse de JOSÉ FRANCISCO NETO com a descrição georreferenciada nos documentos em anexo, encontra-se em processo de Regularização Fundiária, na modalidade Específica, conforme Lei Federal nº 13.465/2017 e Decreto Federal nº 9.310/2018. O supracitado núcleo urbano está em fase de regularização fundiária, na qual foi realizado o levantamento planialtimétrico e cadastral, com georreferenciamento, subscrito por profissional competente, acompanhado de Anotação de Responsabilidade Técnica (ART), afim de emissão de matrícula individualizada ao detentor (a) da posse do referido núcleo, bem como, legalização das benfeitorias existentes, necessárias para fins de Regularização Fundiária, objeto de matrícula a ser registrada no respectivo Cartório de Registro de Imóveis de Uauá/BA.

Art. 1º. A gleba é localizada neste município de Uauá – BA, com sua descrição técnica pormenorizada na planta anexo.

Art. 2º. Os titulares de domínio, confinantes e terceiros eventualmente interessados são notificados por este edital, sendo que a ausência de impugnação implicará a perda do eventual direito de que os notificados titularizem sobre o imóvel objeto da Regularização Fundiária, de acordo com o art. 31, §1º, §5º e §6º, da Lei Federal nº 13.465/2017 e art. 24, §1º, §5º e §6º, do Decreto Federal nº 9.310/2018.

Art. 3º. As eventuais impugnações cabíveis, contrárias ao objeto deste ato, deverão ser apresentadas no prazo de **30 (trinta) dias**, a contar da data da última publicação do presente edital, sendo protocoladas na Coordenadoria Especial de Projetos e Convênios, localizada da sede da Prefeitura Municipal de Uauá, com as devidas justificativas plausíveis que serão analisadas pelos setores responsáveis, priorizando o procedimento extrajudicial para solução dos conflitos, conforme art. 31, §3º, da Lei Federal nº 13.465/2017 e art. 24, §7º, do Decreto Federal nº 9.310/2018.

Artigo 4º. Não havendo manifestação em contrário no período de 30 (trinta) dias, considerar-se-á como aceite pelos notificados os elementos e teor deste edital.

Artigo 5º. O presente Edital entra em vigor na data de sua publicação.

Uauá – Bahia, 05 de maio de 2024

Luís Alberto de Souza Filho
Presidente da CMRF

PRAÇA BELARMINO JOSÉ RODRIGUES, CENTRO, UAUÁ – BAHIA – BRASIL - CEP:48.950-000

<http://uaua.ba.gov.br> (74) 3673.1938 / 1707 - CNPJ.: 13.698.758/0001-97

Praça Praça Belarmino José Rodrigues | S/N | Centro | Uauá-Ba

www.pmuaua.ba.ipmbrasil.org.br

Prefeitura Municipal de Uauá

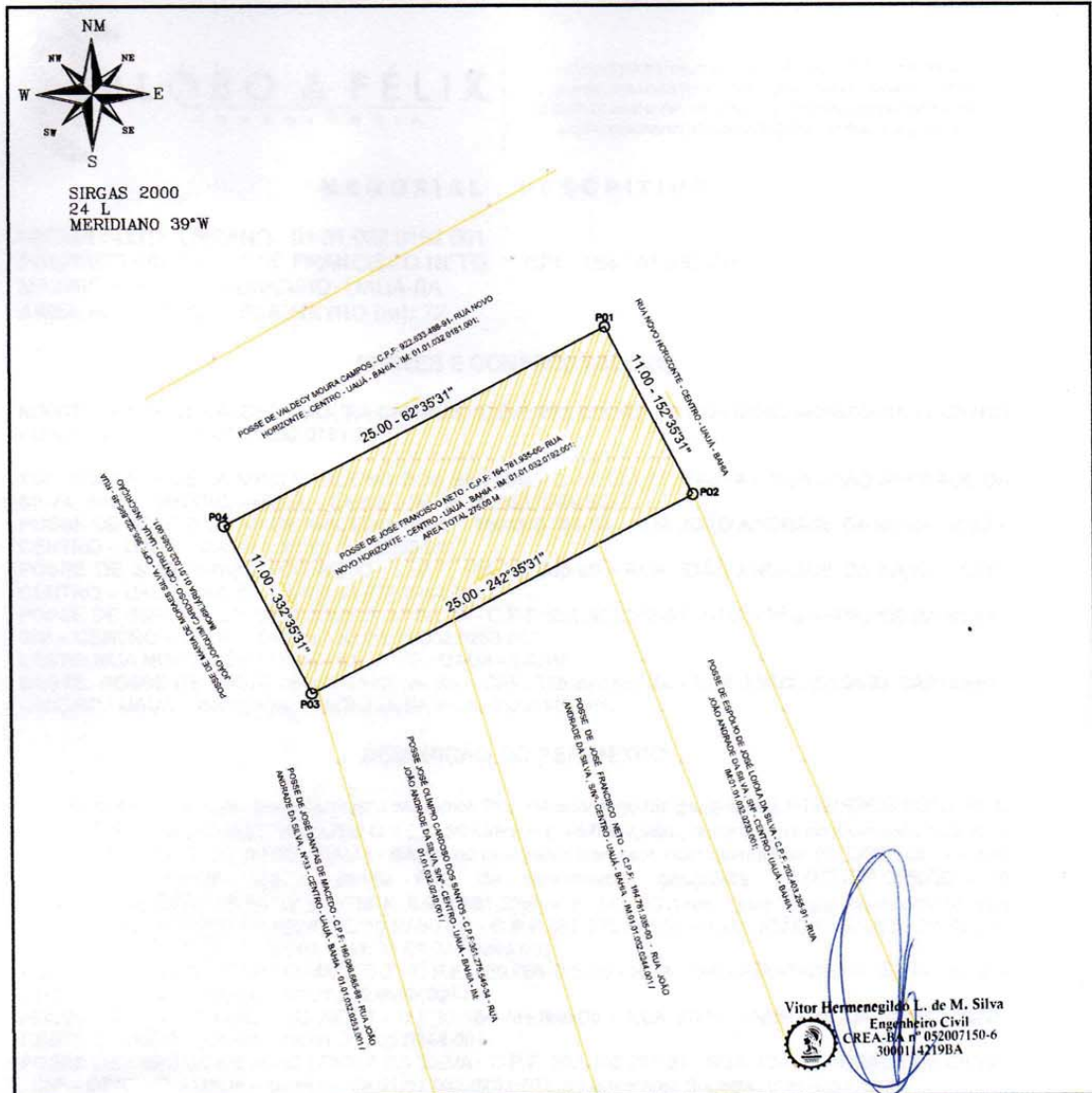

Vitor Hermenegildo L. de M. Silva
 Engenheiro Civil
 CREA-BA nº 052007150-6
 30001/4219BA

QUADROS DE COORDENADAS

LADO	ANGULO	DISTANCIA (m)	COORDENADAS (UTM)		COORDENADAS GEOGRAFICAS	
			N (metros)	E (metros)	Latitude	Longitude
P01 - P02	152°35'30,53"	11,90	5.911.359,89	447.352,09	9°59'32,17" S	39°28'48,21" W
P02 - P03	242°35'30,58"	25,00	5.911.389,12	447.350,14	9°59'32,47" S	39°28'48,04" W
P03 - P04	331°55'30,56"	13,00	5.911.383,71	447.344,35	9°59'32,80" S	39°28'48,77" W
P04 - P01	52°35'30,52"	25,00	5.911.379,49	447.339,99	9°59'32,46" S	39°28'48,94" W

LOCALIZAÇÃO SITUAÇÃO IMAGEM DE SATELITE:



REGULARIZAÇÃO FUNDAÇÃO URBANA E RURAL, CONSULTORIA JURIDICA
 USUCAÇÃO, REGULARIZAÇÃO DE OBRAS, CADASTRAMENTO MOBILIÁRIO URBANO
 PROJETOS DE ENGENHARIA, PROJETOS DE LOTEAMENTO GEOREFERENCIAMENTO,
 GEOPROCESSAMENTO, AEROFOTOGRAMETRIA, SISTEMAS E APPLICATIVOS.

DESCRIÇÃO: LOTE URBANO - IM: 01.01.032.0192.001		ÁREA TOTAL: 275,00 M ²	DATA: 03/10/2023
LOCALIZAÇÃO: AV. PREF. PEDRO RIBEIRO	C.P.F.: 164.781.935-0	PERIMETRO: 72 m	ESCALA: 1:700
TÉCNICO RESPONSÁVEL: VITOR HERMENEGILDO LOBO DE MACEDO SILVA ENGENHEIRO CIVIL - CREA: 052007150-6		DATUM: SIRGAS2000	ZONA: 24 L
 JOSÉ FRANCISCO NETO PROPRIETÁRIO		MERIDIANO: 39 ° W	FOLHA: 01 / 01
		COORDENADAS GEOGRAFICAS: LATITUDE: 9°50'32,10"S LONGITUDE: 39°28'48,21"W	

A4 (210x297)

Prefeitura Municipal de Uauá



ESTADO DA BAHIA

PREFEITURA MUNICIPAL DE UAUÁ

GABINETE DO PREFEITO

COMISSÃO MUNICIPAL DE REGULARIZAÇÃO FUNDIÁRIA

REGULARIZAÇÃO FUNDIÁRIA DE INTERESSE ESPECÍFICO – REURB-E

EDITAL DE NOTIFICAÇÃO Nº 032/2024

O MUNICÍPIO DE UAUÁ, pessoa jurídica de direito público interno, inscrito no CNPJ n.º 13.698.758/0001-97, com prefeitura situada à Praça Belarmino José Rodrigues, s/n, Centro, CEP 48950-000, Uauá/BA, representado legalmente pelo Prefeito Marcos Henrique Lobo Rosa, vem, através deste edital **NOTIFICAR A TODOS OS TITULARES DE DOMÍNIO, CONFINANTES E TERCEIROS EVENTUALMENTE INTERESSADOS**, que o núcleo urbano informal consolidado, de área de 216,00 m², localizado na RUA NOVO HORIZONTE, S/N, CENTRO, de posse de JOSÉ FRANCISCO NETO com a descrição georreferenciada nos documentos em anexo, encontra-se em processo de Regularização Fundiária, na modalidade Específica, conforme Lei Federal nº 13.465/2017 e Decreto Federal nº 9.310/2018. O supracitado núcleo urbano está em fase de regularização fundiária, na qual foi realizado o levantamento planialtimétrico e cadastral, com georreferenciamento, subscrito por profissional competente, acompanhado de Anotação de Responsabilidade Técnica (ART), afim de emissão de matrícula individualizada ao detentor (a) da posse do referido núcleo, bem como, legalização das benfeitorias existentes, necessárias para fins de Regularização Fundiária, objeto de matrícula a ser registrada no respectivo Cartório de Registro de Imóveis de Uauá/BA.

Art. 1º. A gleba é localizada neste município de Uauá – BA, com sua descrição técnica pormenorizada na planta anexo.

Art. 2º. Os titulares de domínio, confinantes e terceiros eventualmente interessados são notificados por este edital, sendo que a ausência de impugnação implicará a perda do eventual direito de que os notificados titularizem sobre o imóvel objeto da Regularização Fundiária, de acordo com o art. 31, §1º, §5º e §6º, da Lei Federal nº 13.465/2017 e art. 24, §1º, §5º e §6º, do Decreto Federal nº 9.310/2018.

Art. 3º. As eventuais impugnações cabíveis, contrárias ao objeto deste ato, deverão ser apresentadas no prazo de **30 (trinta) dias**, a contar da data da última publicação do presente edital, sendo protocoladas na Coordenadoria Especial de Projetos e Convênios, localizada da sede da Prefeitura Municipal de Uauá, com as devidas justificativas plausíveis que serão analisadas pelos setores responsáveis, priorizando o procedimento extrajudicial para solução dos conflitos, conforme art. 31, §3º, da Lei Federal nº 13.465/2017 e art. 24, §7º, do Decreto Federal nº 9.310/2018.

Artigo 4º. Não havendo manifestação em contrário no período de 30 (trinta) dias, considerar-se-á como aceite pelos notificados os elementos e teor deste edital.

Artigo 5º. O presente Edital entra em vigor na data de sua publicação.

Uauá – Bahia, 05 de maio de 2024

Luís Alberto de Souza Filho
Presidente da CMRF

PRAÇA BELARMINO JOSÉ RODRIGUES, CENTRO, UAUÁ – BAHIA – BRASIL - CEP:48.950-000

<http://uaua.ba.gov.br> (74) 3673.1938 / 1707 - CNPJ.: 13.698.758/0001-97

Praça Praça Belarmino José Rodrigues | S/N | Centro | Uauá-Ba

www.pmuaua.ba.ipmbrasil.org.br

Prefeitura Municipal de Uauá



Vitor Hermenegildo L. de M. Silva
Engenheiro Civil
CREA-BA nº 052007150-6
3000114219BA

QUADROS DE COORDENADAS

LACIOS	AZIMUTH	DISTANCIA (M)	COORDENADAS (ETN)		COORDENADAS (GEORAFICAS)	
			N (metros)	E (metros)	Latitude	Longitude
P01 - P02	141°43'26,51"	9,00	8.912.288,40	447.354,81	9°50'29,00" S	39°28'48,45" W
P02 - P03	231°43'26,51"	24,00	8.912.279,30	447.366,16	9°50'29,00" S	39°28'48,45" W
P03 - P04	321°43'26,51"	9,00	8.912.284,47	447.341,34	9°50'29,00" S	39°28'48,45" W
P04 - P01	51°43'26,51"	26,00	8.912.231,54	447.338,77	9°50'29,00" S	39°28'48,45" W

LOCALIZAÇÃO SITUAÇÃO IMAGEM DE SATELITE:



REGULAMENTAÇÃO URBANÍSTICA E RURAL, CONSULTORIA-ERGENCIA
USUARIOS REGULAMENTAÇÃO DE OBRAS, CADASTRAMENTO MOBILIARIO URBANO
PROJETOS DE ENGENHARIA, PROJETOS DE LOTEAMENTO GEORREFERENCIAMENTO,
GEOPROCESSAMENTO, AEROFOTOGRAFIAMETRIA, SISTEMAS E APLICATIVOS

DESCRIÇÃO:
LOTE URBANO - IM: 01.01.034.0260.001

ÁREA TOTAL:
216,00 m² DATA:
03/10/2023

LOCALIZAÇÃO:
RUA NOVO HORIZONTE

C.P.F.:
164.781.935-00

PERIMETRO:
66,00 m ESCALA:
1:500

TÉCNICO RESPONSÁVEL:
VITOR HERMENEGILDO LOBO DE MACEDO SILVA
ENGENHEIRO CIVIL - CREA: 052007150-6

DATUM:
SIRGAS2000

ZONA:
24 L

FOLHA:
01 / 01

Jose Francisco Neto
JOSÉ FRANCISCO NETO
PROPRIETÁRIO

MERIDIANO:
39 ° W

COORDENADAS GEOGRAFICAS:
LATITUDE:9°50'29,00"S
LONGITUDE:39°28'48,45"W

Prefeitura Municipal de Uauá



ESTADO DA BAHIA

PREFEITURA MUNICIPAL DE UAUÁ

GABINETE DO PREFEITO

COMISSÃO MUNICIPAL DE REGULARIZAÇÃO FUNDIÁRIA

REGULARIZAÇÃO FUNDIÁRIA DE INTERESSE ESPECÍFICO – REURB-E

EDITAL DE NOTIFICAÇÃO Nº 033/2024

O MUNICÍPIO DE UAUÁ, pessoa jurídica de direito público interno, inscrito no CNPJ n.º 13.698.758/0001-97, com prefeitura situada à Praça Belarmino José Rodrigues, s/n, Centro, CEP 48950-000, Uauá/BA, representado legalmente pelo Prefeito Marcos Henrique Lobo Rosa, vem, através deste edital **NOTIFICAR A TODOS OS TITULARES DE DOMÍNIO, CONFINANTES E TERCEIROS EVENTUALMENTE INTERESSADOS**, que o núcleo urbano informal consolidado, de área de 124,99 m², localizado na RUA LUIZ ELPÍDIO, Nº 03, CENTRO, de posse de ISAQUE DO VALE FERREIRA SILVA, com a descrição georreferenciada nos documentos em anexo, encontra-se em processo de Regularização Fundiária, na modalidade Específica, conforme Lei Federal nº 13.465/2017 e Decreto Federal nº 9.310/2018. O supracitado núcleo urbano está em fase de regularização fundiária, na qual foi realizado o levantamento planialtimétrico e cadastral, com georreferenciamento, subscrito por profissional competente, acompanhado de Anotação de Responsabilidade Técnica (ART), afim de emissão de matrícula individualizada ao detentor (a) da posse do referido núcleo, bem como, legalização das benfeitorias existentes, necessárias para fins de Regularização Fundiária, objeto de matrícula a ser registrada no respectivo Cartório de Registro de Imóveis de Uauá/BA.

Art. 1º. A gleba é localizada neste município de Uauá – BA, com sua descrição técnica pormenorizada na planta anexo.

Art. 2º. Os titulares de domínio, confinantes e terceiros eventualmente interessados são notificados por este edital, sendo que a ausência de impugnação implicará a perda do eventual direito de que os notificados titularizem sobre o imóvel objeto da Regularização Fundiária, de acordo com o art. 31, §1º, §5º e §6º, da Lei Federal nº 13.465/2017 e art. 24, §1º, §5º e §6º, do Decreto Federal nº 9.310/2018.

Art. 3º. As eventuais impugnações cabíveis, contrárias ao objeto deste ato, deverão ser apresentadas no prazo de **30 (trinta) dias**, a contar da data da última publicação do presente edital, sendo protocoladas na Coordenadoria Especial de Projetos e Convênios, localizada da sede da Prefeitura Municipal de Uauá, com as devidas justificativas plausíveis que serão analisadas pelos setores responsáveis, priorizando o procedimento extrajudicial para solução dos conflitos, conforme art. 31, §3º, da Lei Federal nº 13.465/2017 e art. 24, §7º, do Decreto Federal nº 9.310/2018.

Artigo 4º. Não havendo manifestação em contrário no período de 30 (trinta) dias, considerar-se-á como aceite pelos notificados os elementos e teor deste edital.

Artigo 5º. O presente Edital entra em vigor na data de sua publicação.

Uauá – Bahia, 10 de abril de 2024

Luís Alberto de Souza Filho
Presidente da CMRF

PRAÇA BELARMINO JOSÉ RODRIGUES, CENTRO, UAUÁ – BAHIA – BRASIL - CEP:48.950-000
<http://uaua.ba.gov.br> (74) 3673.1938 / 1707 - CNPJ.: 13.698.758/0001-97

Praça Praça Belarmino José Rodrigues | S/N | Centro | Uauá-Ba

www.pmuaua.ba.ipmbrasil.org.br

Prefeitura Municipal de Uauá



TABELA DE COORDENADAS

LADOS Vértices	AZIMUTES	DISTANCIA (m)	COORDENADAS (UTM)		COORDENADAS (GEOGRÁFICAS)	
			N (metros)	E (metros)	Latitude	Longitude
P1 P2	91°23'12"	10,80	8.911.868,901	447.423.133	9°50'36,082" S	39°28'46,209" W
P2 P3	178°25'47"	9,85	8.911.868,640	447.433,930	9°50'36,091" S	39°28'45,854" W
P3 P4	271°11'39"	4,60	8.911.858,794	447.434.200	9°50'36,412" S	39°28'45,846" W
P4 P5	177°04'13"	3,50	8.911.858,890	447.429,601	9°50'36,409" S	39°28'45,997" W
P5 P6	271°47'35"	5,83	8.911.855,394	447.429,780	9°50'36,523" S	39°28'45,991" W
P6 P1	356°28'51"	13,35	8.911.855,577	447.423,953	9°50'36,516" S	39°28'46,182" W

LEVANTAMENTO PLANIMÉTRICO GEORREFERENCIADO

OBJETIVO:
DOCUMENTAÇÃO

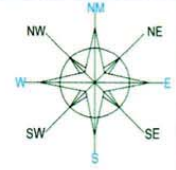
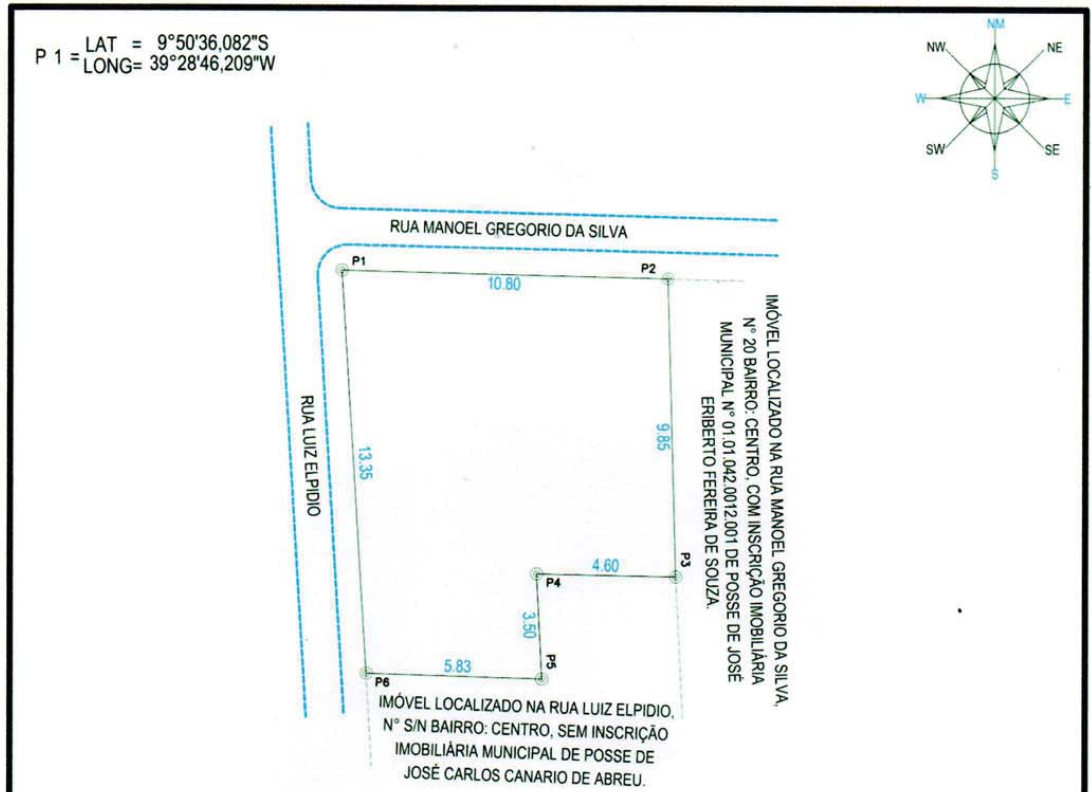
PROPRIETÁRIO: ISAQUE DO VALE FERREIRA SILVA - CPF: 048.950.115-00

ASSINATURA: *Isaque do Vale F. Silva*

ENDEREÇO: RUA LUIZ ELPÍDIO Nº 03

IMÓVEL: ÁREA URBANA

MUNICÍPIO: UAUÁ

UF: MA

DISTRITO: SÃO JOSÉ DE SIQUEIRA

BAIRRO: CENTRO

RESP. CREA/SE 271674499-8
Isaque do Vale F. Silva
Engenheiro Civil

INSCRIÇÃO IMOBILIÁRIA: 01.01.042.0003.001

LEVANTAMENTO: ISUQUE DO VALE

ART:

SISTEMA DE COORDENADAS PLANAS UTM
DATUM OFICIAL - SIRGAS2000
MERIDIANO CENTRAL 39° WGr
LATITUDE = 9°50'36,082" S
LONGITUDE = 39°28'46,209" W
UTM N = 8.911.868.901 m
UTM E = 447.423.133 m
K=Fator de Escala = 0,999633983
Data = 02/04/2024
C = Convergência meridiana = 0'455,104"

ÁREA TOTAL: 124,99 m²

PERÍMETRO: 47,93 ml

ESCALA: 1:200

DATA MED: 02/04/2024

DESENHO: DOUGLAS RAMOS

WR SERVIÇOS TOPOGRÁFICOS
RUA PAULINO DO BAIRRO ALTO DO CONSULERO UAUÁ - BA
FRENTE AO POSTO DE SAÚDE DO ALTO
GEO CADASTRO AMBIENTAL E LOTAMENTOS
Cui e ZAP: (74) 99962-0380 wrrservicos@pagseguro.com.br
wrrserv - DA

(74) 99964-1893 (74) 99985-5225

Prefeitura Municipal de Uauá



ESTADO DA BAHIA

PREFEITURA MUNICIPAL DE UAUÁ

GABINETE DO PREFEITO

COMISSÃO MUNICIPAL DE REGULARIZAÇÃO FUNDIÁRIA

REGULARIZAÇÃO FUNDIÁRIA DE INTERESSE ESPECÍFICO – REURB-E

EDITAL DE NOTIFICAÇÃO Nº 034/2024

O MUNICÍPIO DE UAUÁ, pessoa jurídica de direito público interno, inscrito no CNPJ n.º 13.698.758/0001-97, com prefeitura situada à Praça Belarmino José Rodrigues, s/n, Centro, CEP 48950-000, Uauá/BA, representado legalmente pelo Prefeito Marcos Henrique Lobo Rosa, vem, através deste edital **NOTIFICAR A TODOS OS TITULARES DE DOMÍNIO, CONFINANTES E TERCEIROS EVENTUALMENTE INTERESSADOS**, que o núcleo urbano informal consolidado, de área de 215,69 m², localizado na RUA VICENTE JOSÉ BARBOSA, Nº 301, CENTRO, de posse de ISAQUE DO VALE FERREIRA SILVA, com a descrição georreferenciada nos documentos em anexo, encontra-se em processo de Regularização Fundiária, na modalidade Específica, conforme Lei Federal nº 13.465/2017 e Decreto Federal nº 9.310/2018. O supracitado núcleo urbano está em fase de regularização fundiária, na qual foi realizado o levantamento planialtimétrico e cadastral, com georreferenciamento, subscrito por profissional competente, acompanhado de Anotação de Responsabilidade Técnica (ART), afim de emissão de matrícula individualizada ao detentor (a) da posse do referido núcleo, bem como, legalização das benfeitorias existentes, necessárias para fins de Regularização Fundiária, objeto de matrícula a ser registrada no respectivo Cartório de Registro de Imóveis de Uauá/BA.

Art. 1º. A gleba é localizada neste município de Uauá – BA, com sua descrição técnica pormenorizada na planta anexo.

Art. 2º. Os titulares de domínio, confinantes e terceiros eventualmente interessados são notificados por este edital, sendo que a ausência de impugnação implicará a perda do eventual direito de que os notificados titularizem sobre o imóvel objeto da Regularização Fundiária, de acordo com o art. 31, §1º, §5º e §6º, da Lei Federal nº 13.465/2017 e art. 24, §1º, §5º e §6º, do Decreto Federal nº 9.310/2018.

Art. 3º. As eventuais impugnações cabíveis, contrárias ao objeto deste ato, deverão ser apresentadas no prazo de **30 (trinta) dias**, a contar da data da última publicação do presente edital, sendo protocoladas na Coordenadoria Especial de Projetos e Convênios, localizada da sede da Prefeitura Municipal de Uauá, com as devidas justificativas plausíveis que serão analisadas pelos setores responsáveis, priorizando o procedimento extrajudicial para solução dos conflitos, conforme art. 31, §3º, da Lei Federal nº 13.465/2017 e art. 24, §7º, do Decreto Federal nº 9.310/2018.

Artigo 4º. Não havendo manifestação em contrário no período de 30 (trinta) dias, considerar-se-á como aceite pelos notificados os elementos e teor deste edital.

Artigo 5º. O presente Edital entra em vigor na data de sua publicação.

Uauá – Bahia, 10 de abril de 2024

Luís Alberto de Souza Filho
Presidente da CMRF

PRAÇA BELARMINO JOSÉ RODRIGUES, CENTRO, UAUÁ – BAHIA – BRASIL - CEP:48.950-000

<http://uaua.ba.gov.br> (74) 3673.1938 / 1707 - CNPJ.: 13.698.758/0001-97

Praça Praça Belarmino José Rodrigues | S/N | Centro | Uauá-Ba

www.pmuaua.ba.ipmbrasil.org.br

Prefeitura Municipal de Uauá

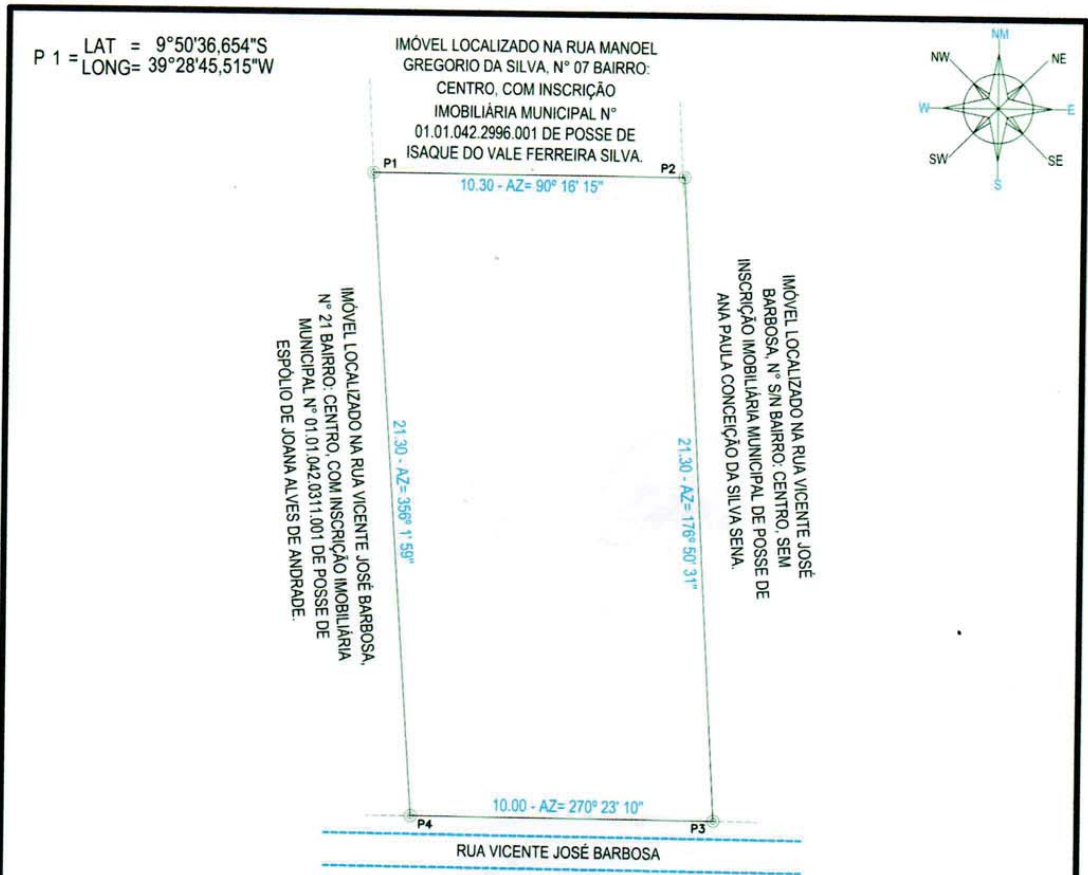

MAPA DE LOCALIZAÇÃO



TABELA DE COORDENADAS

LADOS	AZIMUTES	DISTANCIA (m)	COORDENADAS (UTM)		COORDENADAS (GEOGRAFICAS)	
			N (metros)	E (metros)	Latitude	Longitude
P1 P2	90°16'15"	10,30	8.911.851,390	447.444,290	9°50'36,654" S	39°28'45,515" W
P2 P3	176°50'31"	21,30	8.911.851,341	447.454,590	9°50'36,656" S	39°28'45,177" W
P3 P4	270°23'10"	10,00	8.911.830,074	447.455,763	9°50'37,348" S	39°28'45,139" W
P4 P1	356°01'59"	21,30	8.911.830,141	447.445,763	9°50'37,346" S	39°28'45,468" W

LEVANTAMENTO PLANIMÉTRICO GEORREFERENCIADO

OBJETIVO:

DOCUMENTAÇÃO

SISTEMA DE COORDENADAS PLANAS UTM
 DATUM OFICIAL - SIRGAS2000
 MERIDIANO CENTRAL 39° WGr
 LATITUDE = 9°50'36,654" S
 LONGITUDE = 39°28'45,515" W
 UTM N = 8.911.851,390 m
 UTM E = 447.444,290 m
 K=Fator de Escala = 0,999633956
 Data = 02/04/2024
 C = Convergência meridiana = 0°4'54,990"

PROPRIETÁRIO: ISAQUE DO VALE FERREIRA SILVA - CPF: 048.950.115-00

ASSINATURA: *Isaque do Vale F. Silva*

ÁREA TOTAL:
215,69 m²

ENDEREÇO:
RUA VICENTE JOSÉ BARROSA N° 301

IMÓVEL:
ÁREA URBANA

PERÍMETRO:
62,90 ml

MUNICÍPIO:
UAUÁ

UF:
BAHIA

DISTRITO:
Isaque do Vale F. Silva
Engenheiro Civil

ESCALA:
1:200

BAIRRO:
CENTRO

RESP. TÉCNICO:
CREA SE 271674499-8

INSCRIÇÃO IMOBILIÁRIA:
01.01.042.0301.001

DATA MED:
02/04/2024

LEVANTAMENTO:
ISAQUE DO VALE

CREA: N° 3070060399BA

ART:

DESENHO:
DOUGLAS RAMOS



WR SERVIÇOS TOPOGRÁFICOS

RUA PAU N.º 20 BAIRRO: ALTO DO CONSULERO UAUÁ - BA
 PERTINENTE AO POSTO DE SAÚDE DO ALTO
 GEO. CADASTRO AMBIENTAL E LOTEAMENTOS
 Cel e ZAP: (74) 99962-0380
 www.wr-geomatica.com.br



(74) 99964-1893

(74) 99985-5225