



# Diário Oficial do **Município**

**Prefeitura Municipal de Uauá**

segunda-feira, 27 de fevereiro de 2023

Ano XI - Edição nº 01873 | Caderno 1

## **Prefeitura Municipal de Uauá publica**



Praça Praça Belarmino José Rodrigues | S/N | Centro | Uauá-Ba

[www.pmuaua.ba.ipmbrasil.org.br](http://www.pmuaua.ba.ipmbrasil.org.br)

Este documento foi assinado digitalmente por SERASA Experian  
107B95E57101B18A05B276830381BD94

## Prefeitura Municipal de Uauá

# SUMÁRIO

- PUBLICAÇÃO - TÍTULOS DE RECONHECIMENTO DE DOMÍNIO
- DECRETO Nº 23 - Alteração QDD.
- EXTRATO DO 2º TERMO ADITIVO AO CONTRATO Nº 001/2021
- AVISO DE LICITAÇÃO PE 009/2023

# Prefeitura Municipal de Uauá

Outros



ESTADO DA BAHIA  
**PREFEITURA MUNICIPAL DE UAUÁ**  
GABINETE DO PREFEITO

## CERTIDÃO DE REGULARIZAÇÃO FUNDIÁRIA – CRF

TÍTULO Nº 0002/2023

O Chefe do Poder Executivo Municipal, **Marcos Henrique Lobo Rosa**, tendo em vista os dispositivos da Lei Municipal nº 651/2022, da Lei Federal nº 13.465/2017 e considerando o que consta do Processo Administrativo de Regularização Fundiária Urbana - REURB nº 0085/2021, tramitado no rito do artigo nº 69, da referida Lei nº 13.465/2017, **APROVA** a regularização fundiária descrita, classificada na modalidade **REURB-E**, e **OUTORGA** a **ALAINY GONÇALVES DE MORAIS**, brasileira, maior, capaz, divorciada, professora, RG nº 975565800 . SSP/BA, inscrita no CPF sob o nº 948.107.175-49, filha de Adelson Ribeiro de Moraes e Maria Anita Gonçalves de Moraes, residente na Rua Monte Alegre, s/n, Bairro Alto do Conselheiro, município de Uauá, estado da Bahia, a PROPRIEDADE, por meio da **Legitimação Fundiária**, da unidade imobiliária localizada na Rua B, nº 184, Loteamento ASB, Quadra A, Alto do Conselheiro, cidade de Uauá, estado da Bahia, medindo 494,30 m<sup>2</sup> (quatrocentos e noventa e quatro metros quadrados e trinta centímetros), sendo 22,75 m (vinte e dois metros e setenta e cinco centímetros) de frente; 26,70 m (vinte e seis metros e setenta centímetros) de fundo; 20,39 m (vinte metros e trinta e nove centímetros) na lateral direita; e 20,00 m (vinte metros) na lateral esquerda; no valor de R\$ 33.189,28 (trinta e três mil e cento e oitenta e nove reais e vinte e oito centavos); com coordenadas geodésicas: Latitude 9°50'28,435" S e Longitude 39°29'21,853" W; com limites e confrontações seguintes: Frente: Rua B; Lateral Direita: Imóvel sem Inscrição Imobiliária Municipal, localizado na Rua B, s/n, Quadra A, Lote 34, Alto do Conselheiro, de posse de Desconhecida; Lateral Esquerda: Imóvel sem Inscrição Imobiliária Municipal, localizado na Rua Monte Alegre, s/n, Alto do Conselheiro, de posse de Desconhecida; Fundo: Imóvel com Inscrição Imobiliária Municipal nº 01.04.048.0422.001, localizado na Rua Monte Alegre, s/n, Quadra A, Lote 18, Alto do Conselheiro, de posse de Cristiane Dias Almeida; cuja descrição do perímetro é a que segue: Partindo do ponto P1, definido pelas coordenadas geográficas de Latitude 9°50'28,435" Sul e Longitude 39°29'21,853" Oeste, e pelas coordenadas planas UTM N 8.912.102,205m e L 446.337,104m; deste segue confrontando ao norte com a Rua B, com azimute de 81°36'6" por uma distância de 22,75m, chega-se ao marco P2, definido pelas coordenadas geográficas de Latitude 9°50'28,328" Sul e Longitude 39°29'21,114" Oeste, e pelas coordenadas planas UTM N 8.912.105,528m e L 446.359,610m; deste segue confrontando ao leste com imóvel sem Inscrição Imobiliária Municipal, localizado na Rua Monte Alegre, s/n, Alto do Conselheiro, de posse de Desconhecida, com azimute de 160°25'47" por uma distância de 20,39m, chega-se ao marco P3, definido pelas coordenadas geográficas de Latitude 9°50'28,954" Sul e Longitude 39°29'20,891" Oeste, e pelas coordenadas planas UTM N 8.912.086,319m e L 446.366,439m; deste confrontando ao sul com imóvel com Inscrição Imobiliária Municipal nº 01.04.048.0422.001, localizado na Rua Monte Alegre, s/n, Quadra A, Lote 18, Alto do Conselheiro, de posse de Cristiane Dias Almeida, segue com azimute de 261°36'6" por uma

PRAÇA BELARMINO JOSÉ RODRIGUES, CENTRO, UAUÁ – BAHIA – BRASIL - CEP:48.950-000

Praça Praça Belarmino José Rodrigues | S/N | Centro | Uauá-Ba

[www.pmuaua.ba.ipmbrasil.org.br](http://www.pmuaua.ba.ipmbrasil.org.br)

Este documento foi assinado digitalmente por SERASA Experian  
662364C8E1DE017F4AFDBD82334D1542

# Prefeitura Municipal de Uauá



ESTADO DA BAHIA

**PREFEITURA MUNICIPAL DE UAUÁ****GABINETE DO PREFEITO**

distância de 9,20m, chega-se ao marco P4, definido pelas coordenadas geográficas de Latitude 9°50'28,997" Sul e Longitude 39°29'21,190" Oeste, e pelas coordenadas planas UTM N 8.912.084,975m e L 446.357,337m; confrontando ao sul com imóvel com Inscrição Imobiliária Municipal nº 01.04.048.0008.001, localizado na Rua Monte Alegre, 554, Quadra A, Lote 17, Alto do Conselheiro, de posse de Joelson Dias dos Santos, segue com azimute de 261°36'6" por uma distância de 7,50m, chega-se ao marco P5, definido pelas coordenadas geográficas de Latitude 9°50'29,032" Sul e Longitude 39°29'221,433" Oeste, e pelas coordenada planas UTM N 8.912.083,880m e L 446.349,918m; deste confrontando ao sul com imóvel com Inscrição Imobiliária Municipal nº 01.04.048.0016.001, localizado na Rua Monte Alegre, 564, Quadra A, Lote 16, Alto do Conselheiro, de posse de Alainy Gonçalves de Moraes, segue com azimute de 261°36'6" por uma distância de 10,00m, chega-se ao marco P6, definido pelas coordenadas geográficas de Latitude 9°50'29,079" Sul e Longitude 39°29'21,758" Oeste, e pelas coordenadas planas UTM N 88.912.082,419m e L 446.340,025m; deste confrontando ao oeste com imóvel sem Inscrição Imobiliária Municipal, localizado na Rua B, s/n, Quadra A, Lote 34, Alto do Conselheiro, de posse de Desconhecida, segue com azimute de 351°36'6" por uma distância de 20,00m, chega-se ao marco P1, ponto inicial da descrição deste perímetro. Fechando assim o polígono acima descrito com perímetro total de 89,84m e perfazendo a área de 494,30m². Sendo, este levantamento topográfico, de responsabilidade técnica do engenheiro civil Kaique da Silva Lôbo – CREA-BA 051693989-0/D, conforme ART em anexo ao projeto de regularização. Imóvel Inscrito no Cadastro Imobiliário Municipal sob nº **01.04.048.0184.001**, com destinação urbana livre e desembaraçada de quaisquer ônus, direitos reais, gravames ou inscrições, eventualmente existentes em sua matrícula de origem, exceto quando disserem respeito ao próprio legitimado.

Uauá - Bahia, 17 de fevereiro de 2023.

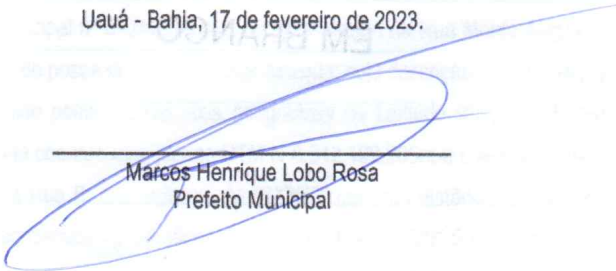

Marcos Henrique Lobo Rosa  
Prefeito Municipal

PRACA BELARMINO JOSÉ RODRIGUES, CENTRO, UAUÁ – BAHIA – BRASIL - CEP:48.950-000

Praça Praça Belarmino José Rodrigues | S/N | Centro | Uauá-Ba

[www.pmuaua.ba.ipmbrasil.org.br](http://www.pmuaua.ba.ipmbrasil.org.br)

# Prefeitura Municipal de Uauá



ESTADO DA BAHIA

## PREFEITURA MUNICIPAL DE UAUÁ

### GABINETE DO PREFEITO

#### CERTIDÃO DE REGULARIZAÇÃO FUNDIÁRIA – CRF

TÍTULO Nº 0003/2023

O Chefe do Poder Executivo Municipal, **Marcos Henrique Lobo Rosa**, tendo em vista os dispositivos da Lei Municipal nº 651/2022, da Lei Federal nº 13.465/2017 e considerando o que consta do Processo Administrativo de Regularização Fundiária Urbana - REURB nº 0085/2021, tramitado no rito do artigo nº 69, da referida Lei nº 13.465/2017, **APROVA** a regularização fundiária descrita, classificada na modalidade **REURB-E**, e **OUTORGA** a **ELI CARDOSO DE MORAIS SILVA**, brasileira, maior, capaz, casada, eletricista, RG nº 15.899.208-30, inscrita no CPF sob o nº 053.401.025-30, filha de José Cardoso da Silva e Rosalia Maria Morais da Silva, residente na Trav. Caratacá, nº 91, Centro, município de Uauá, estado da Bahia, a PROPRIEDADE, por meio da **Legitimação Fundiária**, da unidade imobiliária localizada na Travessa Caratacá, nº 91, Centro, cidade de Uauá, estado da Bahia, medindo 89,09 m<sup>2</sup> (oitenta e nove metros e nove centímetros quadrados), sendo 3,10 m (três metros e dez centímetros) de frente; 3,50 m (três metros e cinquenta centímetros) de fundo; 27,00 m (vinte e sete metros) na lateral direita; e 27,00 m (vinte e sete metros) na lateral esquerda; no valor de R\$ 19.000,00 (dezenove mil reais); com coordenadas geodésicas: Latitude 09°50'30,944" S e Longitude 39°28'39,364" W; com limites e confrontações seguintes: Frente: Via pública de domínio da municipalidade denominado TRAVESSA CARATACÁ; Lateral Direita: Imóvel inscrito no cadastro imobiliário municipal sob o nº 01.01.046.0098.001, localizado na Travessa Caratacá, s/nº, de posse ROSALIA MARIA MORAIS DA SILVA; Lateral Esquerda: imóvel inscrito no cadastro imobiliário municipal sob o nº 01.01.046.0086.001, localizado na Travessa Caratacá, s/nº, de posse ROQUE MACEDO DO NASCIMENTO; Fundo: imóvel sem cadastro imobiliário municipal, localizado na Praça Da Sé, s/nº, de posse DELZUITA DOS SANTOS; cuja descrição do perímetro é a que segue: Inicia-se a descrição deste perímetro no vértice P01, georreferenciado no Sistema Geodésico Brasileiro, DATUM - SIRGAS2000, MC-39°W, de coordenadas N 8.912.030,094m e E 447.631,392m (Latitude 09°50'30,844" S e Longitude 39°28'39,364" W); deste segue confrontando com a propriedade de TRAVESSA CARATACÁ, com azimute de 168°07'21" por uma distância de 3,10m até o vértice P02 (Latitude 09°50'30,943" S e Longitude 39°28'39,343" W), de coordenadas N 8.912.027,060m e E 447.632,030m; deste segue confrontando com a propriedade de confronta com o imóvel inscrito no cadastro imobiliário municipal 01.01.046.0098.001, localizado na Travessa Caratacá, nº 98, de posse Rosália Maria Morais da Silva, com azimute de 258°05'48" por uma distância de 27,00m até o vértice P03 (Latitude 09°50'31,123" S e Longitude 39°28'40,211" W), de coordenadas N 8.912.021,490m e E 447.605,607m; deste segue confrontando com a propriedade de confronta com o imóvel inscrito no cadastro imobiliário municipal inexistente, localizado na praça da sé, s/nº, de posse Delzuita dos Santos, com azimute de 348°16'19" por uma distância de 3,50m até o vértice P04 (Latitude 09°50'31,011" S e Longitude 39°28'40,234" W), de

PRACA BELARMINO JOSÉ RODRIGUES, CENTRO, UAUÁ – BAHIA – BRASIL - CEP:48.950-000

Praça Praça Belarmino José Rodrigues | S/N | Centro | Uauá-Ba

[www.pmuaua.ba.ipmbrasil.org.br](http://www.pmuaua.ba.ipmbrasil.org.br)

# Prefeitura Municipal de Uauá



ESTADO DA BAHIA

**PREFEITURA MUNICIPAL DE UAUÁ****GABINETE DO PREFEITO**

coordenadas N 8.912.024,916m e E 447.604,896m; deste segue confrontando com a propriedade de confronta com o imóvel inscrito no cadastro imobiliário municipal inexistente, localizado na Praça da Sé, s/nº, de posse Delzuita dos Santos, com azimute 78°56'38" por uma distância de 27,00m até o vértice P01, ponto inicial da descrição deste perímetro de 60,60 m. Sendo, este levantamento topográfico, de responsabilidade técnica do engenheiro civil Isaque do Vale Ferreira Silva - CREA nº 271674499-8, conforme ART em anexo ao projeto de regularização. Imóvel Inscrito no Cadastro Imobiliário Municipal sob nº **01.04.046.0091.001**, com destinação urbana livre e desembaraçada de quaisquer ônus, direitos reais, gravames ou inscrições, eventualmente existentes em sua matrícula de origem, exceto quando disserem respeito ao próprio legitimado.

Uauá - Bahia, 17 de fevereiro de 2023.

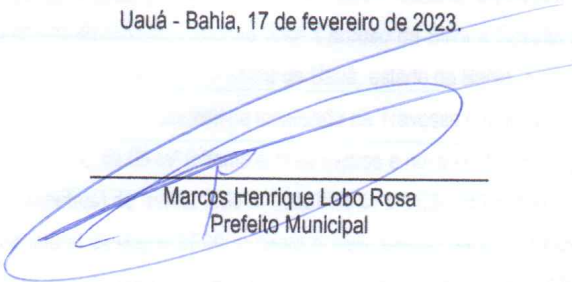

Marcos Henrique Lobo Rosa  
Prefeito Municipal

PRACA BELARMINO JOSÉ RODRIGUES, CENTRO, UAUÁ – BAHIA – BRASIL - CEP:48.950-000

Praça Praça Belarmino José Rodrigues | S/N | Centro | Uauá-Ba

[www.pmuaua.ba.ipmbrasil.org.br](http://www.pmuaua.ba.ipmbrasil.org.br)

# Prefeitura Municipal de Uauá



ESTADO DA BAHIA

**PREFEITURA MUNICIPAL DE UAUÁ**

GABINETE DO PREFEITO

**CERTIDÃO DE REGULARIZAÇÃO FUNDIÁRIA – CRF****TÍTULO Nº 0005/2023**

O Chefe do Poder Executivo Municipal, **Marcos Henrique Lobo Rosa**, tendo em vista os dispositivos da Lei Municipal nº 651/2022, da Lei Federal nº 13.465/2017 e considerando o que consta do Processo Administrativo de Regularização Fundiária Urbana - REURB nº 0085/2021, tramitado no rito do artigo nº 69, da referida Lei nº 13.465/2017, **APROVA** a regularização fundiária descrita, classificada na modalidade **REURB-E**, e **OUTORGA** a **KAIO CEZAR DA SILVA LOBO**, brasileiro, maior, capaz, solteiro, jornalista, RG nº 20.998.366-39 SSP-BA, inscrito no CPF sob o nº 078.828.035-02, filho de Weliton Rodrigues da Silva Lôbo e Eliete Cardoso da Silva Lôbo, residente na Rua Preazinho, s/n, Bairro Alto do Conselheiro, município de Uauá, estado da Bahia, a **PROPRIEDADE**, por meio da **Legitimação Fundiária**, da unidade imobiliária localizada na Rua Manoel Batista, nº 151, Vila dos Gomes, cidade de Uauá, estado da Bahia, medindo 274,33 m<sup>2</sup> (duzentos e setenta e quatro metros quadrados e trinta e três centímetros), sendo 19,11 m (dezenove metros e onze centímetros) de frente; 20,97 m (vinte metros e noventa e sete centímetros) de fundo; 14,16 m (quatorze metros e dezesseis centímetros) na lateral direita; e 13,07 m (treze metros e sete centímetros) na lateral esquerda; no valor de R\$ 25.107,45 (vinte e cinco mil e cente e sete reais e quarenta e cinco centavos); com coordenadas geodésicas: Latitude 9°50'16,005" S e Longitude 39°28'28,966" W; com limites e confrontações seguintes: Frente: Rua Manoel Batista; Lateral Direita: Travessa Manoel Batista; Lateral Esquerda: Imóvel com Inscrição Imobiliária Municipal nº 01.02.011.0161.001, localizado na Rua Manoel Batista, s/n, Vila dos Gomes, de posse de José Santana Neto; Fundo: Imóvel sem Inscrição Imobiliária Municipal, localizado na Travessa Manoel Batista, s/n, Vila dos Gomes, espólio de Antônio Fernandes de Souza; cuja descrição do perímetro é a que segue: Partindo do ponto P1, definido pelas coordenadas geográficas de Latitude 9°50'16,005" Sul e Longitude 39°28'28,966" Oeste, e pelas coordenadas planas UTM N 8.912.485,846m e L 447.642,859m; deste segue confrontando ao norte com o imóvel sem Inscrição Imobiliária Municipal, localizado na Travessa Manoel Batista, s/n, Vila dos Gomes, espólio de Antônio Fernandes de Souza; com azimute de 104°10'59" por uma distância de 20,87m, chega-se ao marco P2, definido pelas coordenadas geográficas de Latitude 9°50'16,173" Sul e Longitude 39°28'38,299" Oeste, e pelas coordenadas planas UTM N 8.912.480,708m e L 447.663,189m; deste segue confrontando ao leste com a Travessa Manoel Batista; com azimute de 193°16'32" por uma distância de 10,87m, chega-se ao marco P3, definido pelas coordenadas geográficas de Latitude 9°50'16,518" Sul e Longitude 39°28'38,381" Oeste, e pelas coordenadas planas UTM N 8.912.470,129m e L 447.660,693m; deste segue confrontando ao sudeste com a Rua Manoel Batista; com azimute de 236°16'6" por uma distância de 2,20m, chega-se ao marco P4, definido pelas coordenadas geográficas de Latitude 9°50'16,557" Sul e Longitude 39°28'38,441" Oeste, e pelas coordenadas planas UTM N 8.912.468,910m e L 447.658,868 m; deste

PRAÇA BELARMINO JOSÉ RODRIGUES, CENTRO, UAUÁ – BAHIA – BRASIL - CEP:48.950-000

Praça Praça Belarmino José Rodrigues | S/N | Centro | Uauá-Ba

[www.pmuaua.ba.ipmbrasil.org.br](http://www.pmuaua.ba.ipmbrasil.org.br)

# Prefeitura Municipal de Uauá



ESTADO DA BAHIA

**PREFEITURA MUNICIPAL DE UAUÁ****GABINETE DO PREFEITO**

segue confrontando ao sul com a Rua Manoel Batista; segue com azimute de 279°14'40" por uma distância de 19,11m, chega-se ao marco P5, definido pelas coordenadas geográficas de Latitude 9°50'16,457" Sul e Longitude 39°28'38,060" Oeste, e pelas coordenada planas UTM N 8.912.471,980m e L 447.640,006m; deste confrontando ao oeste com imóvel com Inscrição Imobiliária Municipal nº 01.02.011.0161.001, localizado na Rua Manoel Batista, s/n, Vila dos Gomes, de posse de José Santana Neto; segue com azimute de 11°37'37" por uma distância de 14,16m, chega-se ao marco P1, ponto inicial da descrição deste perímetro. Fechando assim o polígono acima descrito com perímetro total de 67,31m e perfazendo a área de 274,33 m<sup>2</sup>. Sendo, este levantamento topográfico, de responsabilidade técnica do engenheiro civil Kaíque da Silva Lôbo – CREA-BA 051693989-0/D, conforme ART em anexo ao projeto de regularização. Imóvel Inscrito no Cadastro Imobiliário Municipal sob nº **01.02.011.0151.001**, com destinação urbana livre e desembaraçada de quaisquer ônus, direitos reais, gravames ou inscrições, eventualmente existentes em sua matrícula de origem, exceto quando disserem respeito ao próprio legitimado.

Uauá - Bahia, 17 de fevereiro de 2023.

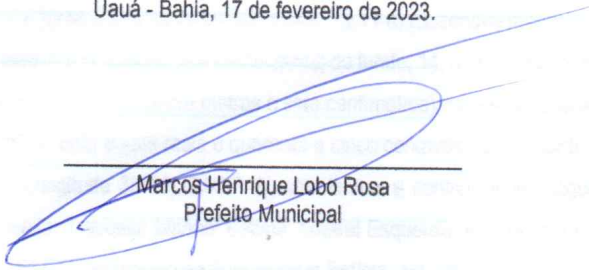
  
\_\_\_\_\_  
Marcos Henrique Lobo Rosa  
Prefeito Municipal

PRAÇA BELARMINO JOSÉ RODRIGUES, CENTRO, UAUÁ – BAHIA – BRASIL - CEP:48.950-000

Praça Praça Belarmino José Rodrigues | S/N | Centro | Uauá-Ba

[www.pmuaua.ba.ipmbrasil.org.br](http://www.pmuaua.ba.ipmbrasil.org.br)



# Prefeitura Municipal de Uauá



ESTADO DA BAHIA

**PREFEITURA MUNICIPAL DE UAUÁ****GABINETE DO PREFEITO****CERTIDÃO DE REGULARIZAÇÃO FUNDIÁRIA – CRF****TÍTULO Nº 0020/2023**

O Chefe do Poder Executivo Municipal, **Marcos Henrique Lobo Rosa**, tendo em vista os dispositivos da Lei Municipal nº 651/2022, da Lei Federal nº 13.465/2017 e considerando o que consta do Processo Administrativo de Regularização Fundiária Urbana - REURB nº 0085/2021, tramitado no rito do artigo nº 69, da referida Lei nº 13.465/2017, **APROVA** a regularização fundiária descrita, classificada na modalidade **REURB-E**, e **OUTORGA** a **CLÁUDIA ROCHA DOS SANTOS**, brasileira, maior, capaz, solteira, servidora pública, RG nº 20.998.070-27, SSP/BA, inscrita no CPF sob o nº 255.700.028-04, filha de Adelson Rocha dos Santos e Alice Batista de Souza, residente na Av. João Borges de Sá, s/n, Centro, município de Uauá, estado da Bahia, a PROPRIEDADE, por meio da **Legitimação Fundiária**, da unidade imobiliária localizada na Rua Planejada 02, s/n, Parque dos Umbuzeiros, cidade de Uauá, estado da Bahia, medindo 200,00 m<sup>2</sup> (duzentos metros quadrados), sendo 10,00 m (dez metros) de frente; 10,00 m (dez metros) de fundo; 20,00 m (vinte metros) na lateral direita; e 20,00 m ( ) na lateral esquerda; no valor de R\$ 7.000.00 (sete mil reais); com coordenadas geodésicas: Latitude 9°49'55,46" S e Longitude 39°29'16,99" W; com limites e confrontações seguintes: Frente: RUA PLANEJADA 2 - PROPRIÉDADE DO MUNICIPIO DE UAUÁ; Lateral Direita: IMÓVEL LOCALIZADO NA RUA PLANEJADA 2, S/N, PARQUE DOS UMBUZEIROS, INSCRIÇÃO IMOBILIARIA Nº 01.05.024.0180.001 PROPRIETARIO: ROMILSON CARDOSO VARJÃO; Lateral Esquerda: AVENIDA DOS UMBUZEIROS - PROPRIEDADE DO MUNICIPIO DE UAUÁ; Fundo: IMÓVEL LOCALIZADO NA RUA SABIA, S/N, PARQUE DOS UMBUZEIROS, INSCRIÇÃO IMOBILIARIA Nº 01.05.024.0140.001, PROPRIETARIO: ANDREA VARJÃO DAMASCENO DOS SANTOS; cuja descrição do perímetro é a que segue: Inicia-se a descrição deste perímetro no vértice P01, de coordenadas UTM N 8.913.110,34m e E 446.475,03m; e geográfico LATITUDE: 9°49'55,63"S LONGITUDE: 39°29'17,31"O, deste segue confrontando com RUA PLANEJADA 2 - PARQUE DOS UMBUZEIROS - PROPRIEDADE MUNICIPIO DE UAUÁ no quadrante Noroeste, com azimute de 60°17'44,15" por uma distância de 10,00m até o vertice P02, de coordenadas UTM N 8.913.115,29m e E 446.483,72m; e geográfico LATITUDE: 9°49'55,46"S LONGITUDE: 39°29'16,99"O, deste segue confrontando com AREA URBANA 02 - MORADIA DOS SERVIDORES - RUAPLANEJADA 2 - INSCRIÇÃO IMOBILIARIA Nº 01.05.024.0180.001 PROPRIETARIO: ROMILSON CARDOSO VARJÃO} no quadrante Nordeste, com azimute de 150°17'44,15" por uma distância de 20,00m até o vertice P03, de coordenadas UTM N 8.913.097,92m e E 446.493,63m; e geográfico LATITUDE: 9°49'56,03"S LONGITUDE: 39°29'16,67"O deste segue confrontando com AREA URBANA 11 - MORADIA DOS SERVIDORES - RUA SABIA - INSCRIÇÃO IMOBILIARIA Nº 01.05.024.0140.001 PROPRIETARIO: ANDREA VARJÃO DAMASCENO} no quadrante Sudeste, com azimute de 240°17'44,15" por uma distância de 10,00m até o vertice P04, de coordenadas UTM N 8.913.092,97m e E

PRAÇA BELARMINO JOSÉ RODRIGUES, CENTRO, UAUÁ – BAHIA – BRASIL - CEP:48.950-000

Praça Praça Belarmino José Rodrigues | S/N | Centro | Uauá-Ba

[www.pmuaua.ba.ipmbrasil.org.br](http://www.pmuaua.ba.ipmbrasil.org.br)

# Prefeitura Municipal de Uauá



ESTADO DA BAHIA  
**PREFEITURA MUNICIPAL DE UAUÁ**  
GABINETE DO PREFEITO

446.484,95m; e geográfico LATITUDE: 9°49'56.18"S LONGITUDE: 39°29'16.96"O deste segue confrontando com AVENIDA DOS UMBUZEIROS - PROPRIEDADE MUNICIPIO DE UAUÁ no quadrante Sudoeste, com azimute 330°17'44,15" por uma distância de 20,00m até o vertice P01, ponto inicial da descrição deste perímetro, fechando assim o perímetro do polígono acima descrito com uma área superficial de 200.00m². Todas as coordenadas aqui descritas estão georreferenciadas ao Sistema Geodésico Brasileiro e encontram-se representadas no Sistema UTM, referenciadas ao Meridiano Central nº 45 WGr, tendo como Datum o SIRGAS2000. Todos os azimutes e distâncias, área e perímetro foram calculados no plano de projeção UTM. Sendo, este levantamento topográfico, de responsabilidade técnica de VITOR HERMENEGILDO LOBO DE MACEDO SILVA (ENGENHEIRO CIVIL - CREA: 052007150-6), conforme ART em anexo ao projeto de regularização. Imóvel Inscrito no Cadastro Imobiliário Municipal sob nº **01.05.024.0170.001**, com destinação urbana livre e desembaraçada de quaisquer ônus, direitos reais, gravames ou inscrições, eventualmente existentes em sua matrícula de origem, exceto quando disserem respeito ao próprio legitimado.

Uauá - Bahia, 17 de fevereiro de 2023.

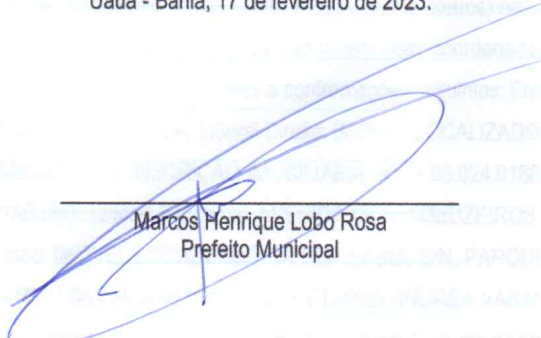
  
\_\_\_\_\_  
Marcos Henrique Lobo Rosa  
Prefeito Municipal

PRACA BELARMINO JOSÉ RODRIGUES, CENTRO, UAUÁ – BAHIA – BRASIL - CEP:48.950-000

Praça Praça Belarmino José Rodrigues | S/N | Centro | Uauá-Ba

[www.pmuaua.ba.ipmbrasil.org.br](http://www.pmuaua.ba.ipmbrasil.org.br)

Este documento foi assinado digitalmente por SERASA Experian  
662364C8E1DE017F4AFDBD82334D1542

# Prefeitura Municipal de Uauá



ESTADO DA BAHIA  
**PREFEITURA MUNICIPAL DE UAUÁ**  
GABINETE DO PREFEITO

## CERTIDÃO DE REGULARIZAÇÃO FUNDIÁRIA – CRF

### TÍTULO Nº 0021/2023

O Chefe do Poder Executivo Municipal, **Marcos Henrique Lobo Rosa**, tendo em vista os dispositivos da Lei Municipal nº 651/2022, da Lei Federal nº 13.465/2017 e considerando o que consta do Processo Administrativo de Regularização Fundiária Urbana - REURB nº 0085/2021, tramitado no rito do artigo nº 69, da referida Lei nº 13.465/2017, **APROVA** a regularização fundiária descrita, classificada na modalidade **REURB-E**, e **OUTORGA** a **ALINE DIAS DOS SANTOS**, brasileira, maior, capaz, solteira, servidora pública, RG nº 1259402894 SSP/BA, inscrita no CPF sob o nº 032.060.105-60, filha de Crispim Dias dos Santos e Maria Alice Dias dos Santos, residente na Trav. Josafá Damasceno, s/n, Centro, município de Uauá, estado da Bahia, a PROPRIEDADE, por meio da **Legitimação Fundiária**, da unidade imobiliária localizada na Rua Sabiá, s/n, Parque dos Umbuzeiros, cidade de Uauá, estado da Bahia, medindo 200,00 m<sup>2</sup> (duzentos metros quadrados), sendo 10,00 m (dez metros) de frente; 10,00 m (dez metros) de fundo; 20,00 m (vinte metros) na lateral direita; e 20,00 m (vinte metros) na lateral esquerda; no valor de R\$ 7.000,00 (sete mil reais); com limites e confrontações seguintes: Frente: RUA SABIÁ – PROPRIEDADE DO MUNICIPIO DE UAUÁ; Lateral Direita: IMÓVEL LOCALIZADO NA RUA SABIÁ, S/N, BAIRRO DOS UMBUZEIROS, INSCRIÇÃO IMOBILIARIA Nº 01.05.024.0110.001, PROPRIETARIO: COSME DA SILVA CARDOSO; Lateral Esquerda: IMÓVEL LOCALIZADO NA RUA SABIÁ, S/N, BAIRRO DOS UMBUZEIROS, INSCRIÇÃO IMOBILIARIA Nº 01.05.024.0090.001, PROPRIETARIO: MELQUIADES FERNANDES CALIXTO; Fundo: IMÓVEL LOCALIZADO NA RUA PLANEJADA 2, S/N, BAIRRO DOS UMBUZEIROS, INSCRIÇÃO IMOBILIARIA Nº 01.05.024.0190.001, PROPRIETARIO: ROBERVANO MOURA GUIMARÃES; cuja descrição do perímetro é a que segue: Inicia-se a descrição deste perímetro no vértice P01, de coordenadas geográficas Latitude: 9°49'55.85"S Longitude:39°29'16.38"O e UTM N 8.913.102,88m e E 446.502,32m; deste segue confrontando com AREA URBANA 03 - MORADIA DOS SERVIDORES – RUA PLANEJADA 2 - INSCRIÇÃO IMOBILIARIA Nº 01.05.024.0190.001 PROPRIETARIO: ROBERVAN MOURA GUIMARÃES no quadrante Noroeste, com azimute de 60°17'44,15" por uma distância de 10,00m até o vertice P02, de coordenadas geográficas Latitude: 9°49'55.72"S Longitude:39°29'16.11"O e UTM N 8.913.107,83m e E 446.511,00m; deste segue confrontando com AREA URBANA 14 - MORADIA DOS SERVIDORES - RUA SABIA - INSCRIÇÃO IMOBILIARIA Nº 01.05.024.0090.001 PROPRIETARIO: MELQUIADES FERNANDES CALIXTO no quadrante Nordeste, com azimute de 150°17'44,15" por uma distância de 20,00m até o vertice P03, de coordenadas geográficas Latitude: 9°49'56.28"S Longitude:39°29'15.78"O e UTM N 8.913.090,46m e E 446.520,91m; deste segue confrontando com RUA SABIA - PROPRIEDADE MUNICIPIO DE UAUÁ no quadrante Sudeste, com azimute de 240°17'44,15" por uma distância de 10,00m até o vertice P04, de coordenadas geográficas P4 Latitude:

PRAÇA BELARMINO JOSÉ RODRIGUES, CENTRO, UAUÁ – BAHIA – BRASIL - CEP:48.950-000

Praça Praça Belarmino José Rodrigues | S/N | Centro | Uauá-Ba

[www.pmuaua.ba.ipmbrasil.org.br](http://www.pmuaua.ba.ipmbrasil.org.br)

# Prefeitura Municipal de Uauá



ESTADO DA BAHIA

**PREFEITURA MUNICIPAL DE UAUÁ****GABINETE DO PREFEITO**

9°49'56.41"S Longitude:39°29'16.04"O e UTM N 8.913.085,50m e E 446.512,23m; deste segue confrontando com AREA URBANA 12 - MORADIA DOS SERVIDORES - RUA SABIA - INSCRIÇÃO IMOBILIARIA Nº 01.05.024.0110.001 PROPRIETARIO: COSME DA SILVA CARDOSO no quadrante Sudoeste, com azimute 330°17'44,15" por uma distância de 20,00m até o vertice P01, ponto inicial da descrição deste perímetro, fechando assim o perímetro do polígono acima descrito com uma área superficial de 200.00 m². Sendo, este levantamento topográfico, de responsabilidade técnica de VITOR HERMENEGILDO LOBO DE MACEDO SILVA (ENGENHEIRO CIVIL - CREA: 052007150-6), conforme ART em anexo ao projeto de regularização. Imóvel Inscrito no Cadastro Imobiliário Municipal sob nº **01.05.024.0100.001**, com destinação urbana livre e desembaraçada de quaisquer ônus, direitos reais, gravames ou inscrições, eventualmente existentes em sua matrícula de origem, exceto quando disserem respeito ao próprio legitimado.

Uauá - Bahia, 17 de fevereiro de 2023



---

Marcos Henrique Lobo Rosa  
Prefeito Municipal

---

PRAÇA BELARMINO JOSÉ RODRIGUES, CENTRO, UAUÁ – BAHIA – BRASIL - CEP:48.950-000

Praça Praça Belarmino José Rodrigues | S/N | Centro | Uauá-Ba

[www.pmuaua.ba.ipmbrasil.org.br](http://www.pmuaua.ba.ipmbrasil.org.br)

# Prefeitura Municipal de Uauá



ESTADO DA BAHIA  
**PREFEITURA MUNICIPAL DE UAUÁ**  
GABINETE DO PREFEITO

## CERTIDÃO DE REGULARIZAÇÃO FUNDIÁRIA – CRF

TÍTULO Nº 0022/2023

O Chefe do Poder Executivo Municipal, **Marcos Henrique Lobo Rosa**, tendo em vista os dispositivos da Lei Municipal nº 651/2022, da Lei Federal nº 13.465/2017 e considerando o que consta do Processo Administrativo de Regularização Fundiária Urbana - REURB nº 0085/2021, tramitado no rito do artigo nº 69, da referida Lei nº 13.465/2017, **APROVA** a regularização fundiária descrita, classificada na modalidade **REURB-E**, e **OUTORGA** a **MELQUIADES FERNANDES CALIXTO**, Brasileiro, maior, capaz, Casado, servidor público, RG nº 08111897 - SSP/BA, inscrita no CPF sob o nº 859.022.925-49, filho de Aquilino Fernandes Calixto e Ana Fernandes Calixto, residente na Rua Visconde do Rio Branco, s/n, Vila dos Gomes, município de uaua, estado da Bahia, a **PROPRIEDADE**, por meio da **Legitimação Fundiária**, da unidade imobiliária localizada na Rua Sabiá, nº s/n, Parque dos Umbuzeiros, cidade de Uauá, estado da Bahia, medindo 200,00 m<sup>2</sup> (duzentos metros quadrados), sendo 10,00 m (dez metros) de frente; 10,00 m (dez metros) de fundo; 20,00 m (vinte metros) na lateral direita; e 20,00 m (vinte metros) na lateral esquerda; no valor de R\$ 7.000,00 (sete mil reais); com limites e confrontações seguintes: Frente: RUA SABIÁ - PROPRIEDADE DO MUNICIPIO DE UAUÁ; Lateral Direita: IMÓVEL LOCALIZADO NA RUA SABIÁ, S/N, BAIRRO PARQUE DOS UMBUZEIROS, INSCRIÇÃO IMOBILIARIA Nº 01.05.024.0050.001, PROPRIETARIO: MARIA JOSÉ DIAS DA SILVA ALVES; Lateral Esquerda: IMÓVEL LOCALIZADO NA RUA SABIÁ, S/N, BAIRRO PARQUE DOS UMBUZEIROS, INSCRIÇÃO IMOBILIARIA Nº 01.05.024.0100.001, PROPRIETARIO: ALINE DIAS DOS SANTOS; Fundo: Ademilson Cardoso da Silva IMÓVEL LOCALIZADO NA RUA PLANEJADA 2, S/N, BAIRRO PARQUE DOS UMBUZEIROS, INSCRIÇÃO IMOBILIARIA Nº 01.05.024.0200.001, PROPRIETARIO: ADEMILSON CARDOSO DA SILVA; cuja descrição do perímetro é a que segue: Inicia-se a descrição deste perímetro no vértice P01, de coordenadas geográficas Latitude: 9°49'55.71"S Longitude: 39°29'16.10"O e UTM N 8.913.107,83m e E 446.511,00m; deste segue confrontando com AREA URBANA 04- MORADIA DOS SERVIDORES - RUAPLANEJADA 2 - INSCRIÇÃO IMOBILIARIA Nº 01.05.024.0200.001 PROPRIETARIO: ADEMILSON CARDOSO DA SILVA no quadrante Noroeste, com azimute de 60°17'44,15" por uma distância de 10,00m até o vertice P02, de coordenadas geográficas Latitude: 9°49'55.54"S Longitude: 39°29'15.82"O e UTM N 8.913.112,79m e E 446.519,69m; deste segue confrontando com AREA URBANA 15 - MORADIA DOS SERVIDORES - RUA SABIA - INSCRIÇÃO IMOBILIARIA Nº 01.05.024.0050.001 PROPRIETARIO: MARIA JOSÉ DIAS DA SILVA ALVES no quadrante Nordeste, com azimute de 150°17'44,15" por uma distância de 20,00m até o vertice P03, de coordenadas geográficas Latitude: 9°49'56.10"S Longitude: 39°29'15.47"O e UTM N 8.913.095,42m e E 446.529,60m; deste segue confrontando com RUA SABIA - PROPRIEDADE MUNICIPIO DE UAUÁ no quadrante Sudeste, com azimute de 240°17'44,15" por uma

PRACA BELARMINO JOSÉ RODRIGUES, CENTRO, UAUÁ – BAHIA – BRASIL - CEP:48.950-000

Praça Praça Belarmino José Rodrigues | S/N | Centro | Uauá-Ba

[www.pmuaua.ba.ipmbrasil.org.br](http://www.pmuaua.ba.ipmbrasil.org.br)

# Prefeitura Municipal de Uauá



ESTADO DA BAHIA  
**PREFEITURA MUNICIPAL DE UAUÁ**  
GABINETE DO PREFEITO

distância de 10,00m até o vertice P04, de coordenadas geográficas Latitude: 9°49'56.27"S Longitude: 39°29'15.76"O e UTM N 8.913.090,46m e E 446.520,91m; deste segue confrontando com AREA URBANA 13 - MORADIA DOS SERVIDORES - RUA SABIÁ - INSCRIÇÃO IMOBILIARIA Nº 01.05.024.0100.001 PROPRIETARIO: ALINE DIAS DOS SANTOS no quadrante Sudoeste, com azimute 330°17'44,15" por uma distância de 20,00m até o vertice P01, ponto inicial da descrição deste perímetro, fechando assim o perímetro do polígono acima descrito com uma área superficial de 200.00 m<sup>2</sup>. Sendo, este levantamento topográfico, de responsabilidade técnica de VITOR HERMENEGILDO LOBO DE MACEDO SILVA (ENGENHEIRO CIVIL - CREA: 052007150-6), conforme ART em anexo ao projeto de regularização. Imóvel Inscrito no Cadastro Imobiliário Municipal sob nº **01.05.024.0090.001**, com destinação urbana livre e desembaraçada de quaisquer ônus, direitos reais, gravames ou inscrições, eventualmente existentes em sua matrícula de origem, exceto quando disserem respeito ao próprio legitimado.

Uauá - Bahia, 17 de fevereiro de 2023.

  
\_\_\_\_\_  
Marcos Henrique Lobo Rosa  
Prefeito Municipal

PRACA BELARMINO JOSÉ RODRIGUES, CENTRO, UAUÁ – BAHIA – BRASIL - CEP:48.950-000

Praça Praça Belarmino José Rodrigues | S/N | Centro | Uauá-Ba

[www.pmuaua.ba.ipmbrasil.org.br](http://www.pmuaua.ba.ipmbrasil.org.br)

Este documento foi assinado digitalmente por SERASA Experian  
662364C8E1DE017F4AFDBD82334D1542

# Prefeitura Municipal de Uauá



## PREFEITURA MUNICIPAL DE UAUÁ

ESTADO DA BAHIA

TÍTULO Nº0002/2023

### RECONHECIMENTO DE DOMÍNIO PARTICULAR

O Chefe do Poder Executivo Municipal, Marcos Henrique Lobo Rosa, tendo em vista os dispositivos legais da Lei Municipal nº 651/2022, da Lei Federal nº 13.465/2017 e considerando o que consta do Processo Administrativo de Regularização Fundiária Urbana Nº 0002/2023, APROVA a regularização fundiária descrita, classificada na modalidade REURB-E, e OUTORGA a **ALAINY GONÇALVES DE MORAIS**, brasileira, maior, capaz, divorciada, professora, RG nº 975565800 SSP/BA, inscrita no CPF sob o nº 948.107.175-49, residente na Rua Monte Alegre, nº 564, Alto do Conselheiro, município de Uauá, estado da Bahia, a PROPRIEDADE, por meio da Legitimação Fundiária, da unidade imobiliária localizada na Rua B, nº 184, Alto do Conselheiro, nesta cidade de Uauá, estado da Bahia, inscrita no Cadastro Imobiliário Municipal sob nº 01.04.048.0184.001 e área total de 494,30 m<sup>2</sup> (quatrocentos e noventa e quatro metros quadrados e trinta centímetros), sendo 22,75 (vinte e dois metros e setenta e cinco centímetros) de frente; 26,70 (vinte e seis metros e setenta centímetros) de fundo; 20,39 (vinte metros e trinta e nove centímetros) na lateral direita; e 20,00 (vinte metros) na lateral esquerda; no valor de R\$ 33.189,28 (trinta e três mil e cento e oitenta e nove reais e vinte e oito centavos); com coordenadas geodésicas: Latitude: 9°50'28,435" S e Longitude: 39°29'21,853" W; com limites e confrontações seguintes: lateral direita: Imóvel sem Inscrição Imobiliária Municipal, localizado na Rua B, s/n, Quadra A, Lote 34, Alto do Conselheiro, de posse de Desconhecida; lateral esquerda: Imóvel sem Inscrição Imobiliária Municipal, localizado na Rua Monte Alegre, s/n, Alto do Conselheiro, de posse de Desconhecida; frente: Rua B; e fundo: Imóvel com Inscrição Imobiliária Municipal nº 01.04.048.0422.001, localizado na Rua Monte Alegre, s/n, Quadra A, Lote 18, Alto do Conselheiro, de posse de Cristiane Dias Almeida; Imóvel com Inscrição Imobiliária Municipal nº 01.04.048.0008.001, localizado na Rua Monte Alegre, 554, Quadra A, Lote 17, Alto do Conselheiro, de posse de Joelson Dias dos Santos; Imóvel com Inscrição Imobiliária Municipal nº 01.04.048.0016.001, localizado na Rua Monte Alegre, 564, Quadra A, Lote 16, Alto do Conselheiro, de posse de Alainy Gonçalves de Moraes. O imóvel constante do presente Processo será desmembrado da Matrícula nº 551, as fls.76 do Livro 02, do Cartório de Registro de Imóveis desta Comarca de Uauá, Bahia.

GABINETE DO PREFEITO MUNICIPAL DE UAUÁ, 17 de fevereiro de 2023.

**Marcos Henrique Lobo Rosa**  
PREFEITO MUNICIPAL

Código de segurança: {920CF56E-FA5C-473C-9494-134404A18CE3}

# Prefeitura Municipal de Uauá



## REGULARIZAÇÃO FUNDIÁRIA

REFERENTE AO IMÓVEL LANÇADO NO CADASTRO IMOBILIÁRIO MUNICIPAL SOB Nº:  
01.04.048.0184.001

PROPRIETÁRIA: ALAINY GONÇALVES DE MORAIS      DISTRITO: ZONA URBANA  
PROPRIEDADE: TERRENO      ÁREA (m<sup>2</sup>): 494,30  
MUNICÍPIO-UF: UAUÁ - BAHIA      PERÍMETRO (m): 89,84  
ENDEREÇO: RUA B, Nº 184, LOTEAMENTO ASB, QUADRA A, LOTES 35-36-37,  
BAIRRO ALTO DO CONSELHEIRO.

### Limites e Confrontações de quem da rua olha para o imóvel:

- **Frente:** Rua B;
- **Direita:** Imóvel sem Inscrição Imobiliária Municipal, localizado na Rua B, s/n, Quadra A, Lote 34, Alto do Conselheiro, de posse de **Desconhecida**;
- **Esquerda:** Imóvel sem Inscrição Imobiliária Municipal, localizado na Rua Monte Alegre, s/n, Alto do Conselheiro, de posse de **Desconhecida**;
- **Fundo:** Imóvel com Inscrição Imobiliária Municipal nº 01.04.048.0422.001, localizado na Rua Monte Alegre, s/n, Quadra A, Lote 18, Alto do Conselheiro, de posse de **Cristiane Dias Almeida**;  
    Imóvel com Inscrição Imobiliária Municipal nº 01.04.048.0008.001, localizado na Rua Monte Alegre, 554, Quadra A, Lote 17, Alto do Conselheiro, de posse de **Joelson Dias dos Santos**;  
    Imóvel com Inscrição Imobiliária Municipal nº 01.04.048.0016.001, localizado na Rua Monte Alegre, 564, Quadra A, Lote 16, Alto do Conselheiro, de posse de **Alainy Gonçalves de Moraes**;

### DESCRIÇÃO DO PERÍMETRO

Um imóvel localizado na Rua B, 184, Loteamento ASB, Quadra A, Lotes 35-36-37, Alto do Conselheiro, neste Município de Uauá, Estado da Bahia, medindo 22,75m (vinte e dois metros e setenta e cinco centímetros) de frente, 26,70m (vinte e seis metros e setenta centímetros) de fundo, 20,39m (vinte metros e trinta e nove centímetros) da frente ao fundo do lado direito e 20,00m (vinte metros) da frente ao fundo do lado esquerdo.

Partindo do ponto *P1*, definido pelas coordenadas geográficas de Latitude **9°50'28,435" Sul** e Longitude **39°29'21,853" Oeste**, e pelas coordenadas planas UTM N 8.912.102,205m e L 446.337,104m; deste segue confrontando ao norte com a **Rua B**, com azimute de **81°36'6"** por uma distância de **22,75m**, chega-se ao marco *P2*, definido pelas coordenadas geográficas de Latitude **9°50'28,328" Sul** e Longitude **39°29'21,114" Oeste**,

PROJETO ARQUITETÔNICO, PROJETO ESTRUTURAL,  
PROJETO ELÉTRICO E PROJETO HIDROSSANITÁRIO;  
FINANCIAMENTO IMOBILIÁRIO; REGULARIZAÇÃO DE IMÓVEIS;  
ENERGIA FOTOVOLTAICA; ORÇAMENTOS; PLANEJAMENTO E  
GERENCIAMENTO DE OBRAS.

**KAIQUE LÔBO**  
ENG. CIVIL  
CREA-BA 051693989-0

✉ [kaiquelobo.engcivil@gmail.com](mailto:kaiquelobo.engcivil@gmail.com)  
☎ (74) 9 9986.7567



# Prefeitura Municipal de Uauá



e pelas coordenadas planas UTM N 8.912.105,528m e L 446.359,610m; deste segue confrontando ao leste com imóvel sem Inscrição Imobiliária Municipal, localizado na Rua Monte Alegre, s/n, Alto do Conselheiro, de posse de Desconhecida, com azimute de 160°25'47" por uma distância de 20,39m, chega-se ao marco P3, definido pelas coordenadas geográficas de Latitude 9°50'28,954" Sul e Longitude 39°29'20,891" Oeste, e pelas coordenadas planas UTM N 8.912.086,319m e L 446.366,439m; deste confrontando ao sul com imóvel com Inscrição Imobiliária Municipal nº 01.04.048.0422.001, localizado na Rua Monte Alegre, s/n, Quadra A, Lote 18, Alto do Conselheiro, de posse de Cristiane Dias Almeida, segue com azimute de 261°36'6" por uma distância de 9,20m, chega-se ao marco P4, definido pelas coordenadas geográficas de Latitude 9°50'28,997" Sul e Longitude 39°29'21,190" Oeste, e pelas coordenadas planas UTM N 8.912.084,975m e L 446.357,337m; confrontando ao sul com imóvel com Inscrição Imobiliária Municipal nº 01.04.048.0008.001, localizado na Rua Monte Alegre, 554, Quadra A, Lote 17, Alto do Conselheiro, de posse de Joelson Dias dos Santos, segue com azimute de 261°36'6" por uma distância de 7,50m, chega-se ao marco P5, definido pelas coordenadas geográficas de Latitude 9°50'29,032" Sul e Longitude 39°29'221,433" Oeste, e pelas coordenada planas UTM N 8.912.083,880m e L 446.349,918m; deste confrontando ao sul com imóvel com Inscrição Imobiliária Municipal nº 01.04.048.0016.001, localizado na Rua Monte Alegre, 564, Quadra A, Lote 16, Alto do Conselheiro, de posse de Alainy Gonçalves de Moraes, segue com azimute de 261°36'6" por uma distância de 10,00m, chega-se ao marco P6, definido pelas coordenadas geográficas de Latitude 9°50'29,079" Sul e Longitude 39°29'21,758" Oeste, e pelas coordenadas planas UTM N 88.912.082,419m e L 446.340,025m; deste confrontando ao oeste com imóvel sem Inscrição Imobiliária Municipal, localizado na Rua B, s/n, Quadra A, Lote 34, Alto do Conselheiro, de posse de Desconhecida, segue com azimute de 351°36'6" por uma distância de 20,00m, chega-se ao marco P1, ponto inicial da descrição deste perímetro. Fechando assim o polígono acima descrito com perímetro total de 89,84m e perfazendo a área de 494,30m<sup>2</sup>.

Todas as coordenadas aqui descritas estão georreferenciadas ao Sistema Geodésico Brasileiro e encontram-se representadas no Sistema UTM, referenciadas ao meridiano Central 39WGr, tendo como Datum o SIRGAS 2000. Todos os azimutes e distâncias, áreas e perímetros foram calculados no plano UTM.

Uauá, 23/11/2022.

**Kaique da Silva Lôbo**  
Engenheiro Civil  
CREA-BA 051693989/D

  
ALAINY GONÇALVES DE MORAIS

CPF: 639.150.655-87

Proprietário

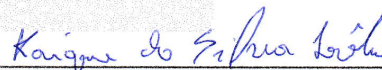
  
KAIQUE DA SILVA LÔBO

KAIQUE DA SILVA LÔBO  
CREA-BA 051693989-0/D

Responsável Técnico

PROJETO ARQUITETÔNICO, PROJETO ESTRUTURAL,  
PROJETO ELÉTRICO E PROJETO HIDROSSANITÁRIO;  
FINANCIAMENTO IMOBILIÁRIO; REGULARIZAÇÃO DE IMÓVEIS;  
ENERGIA FOTOVOLTAICA; ORÇAMENTOS; PLANEJAMENTO E  
GERENCIAMENTO DE OBRAS.

**KAIQUE LÔBO**  
ENG. CIVIL  
CREA-BA 051693989-0

 [kaiquelobo.engcivil@gmail.com](mailto:kaiquelobo.engcivil@gmail.com)  
 (74) 9 9986.7567

# Prefeitura Municipal de Uauá

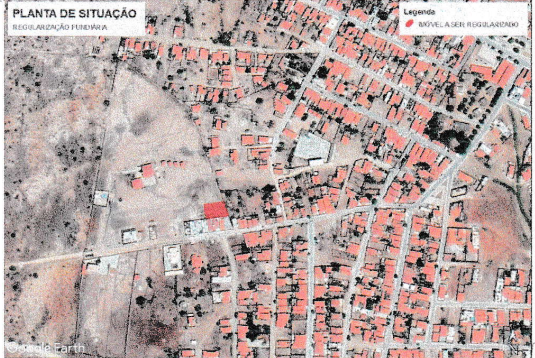
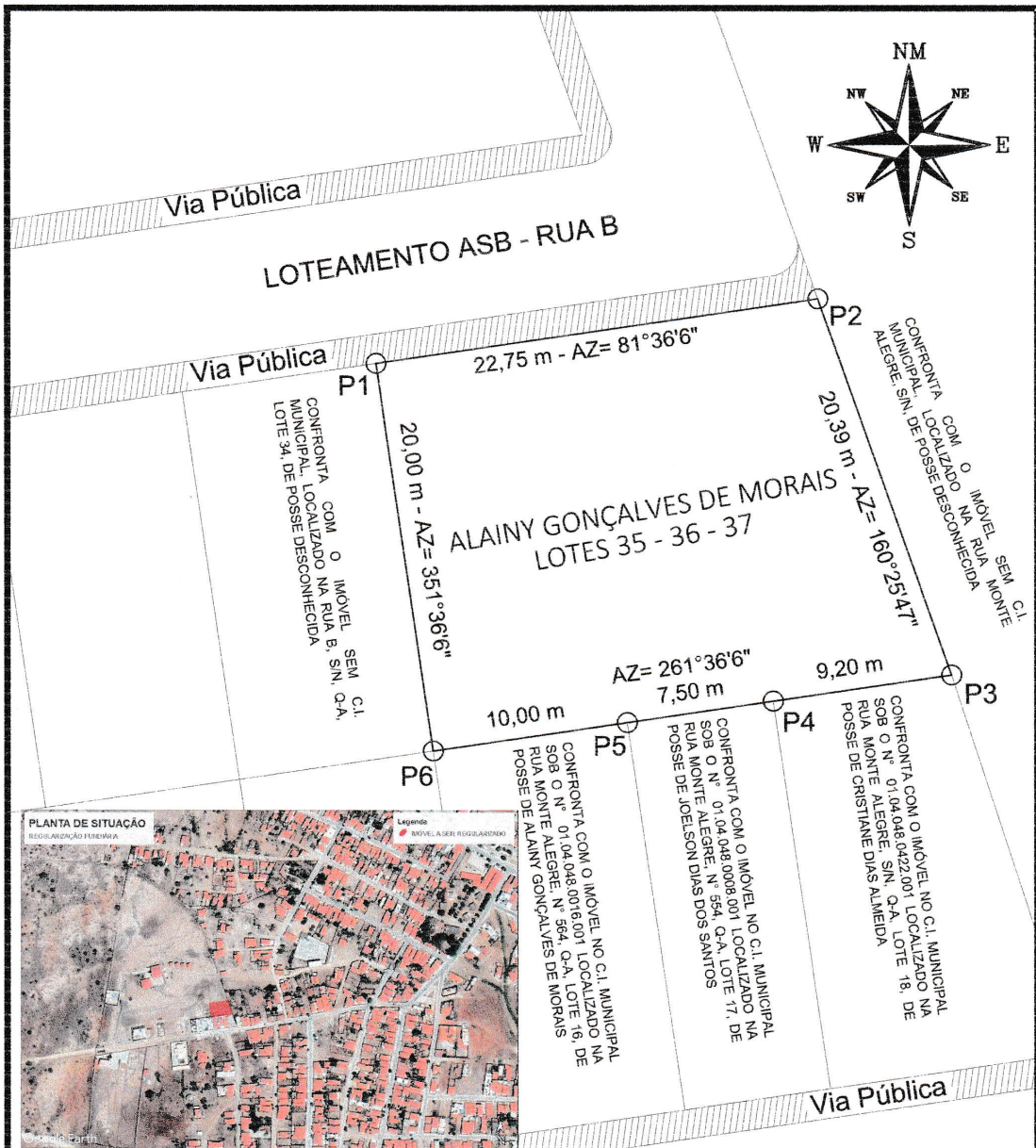

### LEVANTAMENTO PLANIMÉTRICO PARA FINS DE REGULARIZAÇÃO FUNDIÁRIA

VERTICES	COORDENADAS PLANAS / GEOGRÁFICAS	DIST. (m)
P1-P2	8.912.102,205 m S / 446.337,104 m E	22,75
P2-P3	8.912.106,528 m S / 446.359,610 m E	20,39
P3-P4	8.912.086,319 m S / 446.356,439 m E	9,20
P4-P5	8.912.084,975 m S / 446.357,337 m E	7,50
P5-P6	8.912.083,680 m S / 446.349,918 m E	10,00
P6-P1	8.912.082,419 m S / 446.340,025 m E	20,00

**Kaique da Silva Lobo**

Imovel:  
 RUA B, Nº 184, LOTEAMENTO ASB, QUADRA A,  
 LOTES 35-36-37, BAIRRO ALTO DO CONSELHEIRO.

Proprietário:  
**ALAINY GONÇALVES DE MORAIS**  
 CPF: 948.107.175-49      Insc. Imobiliária: 01.04.048.0184.001  
 Município/UF:  
 UAUÁ - BAHIA



RESPONSÁVEL TÉCNICO  
**Engenheiro Civil**  
**CREA-BA 0516939890/D**  
*Kaique da Silva Lobo*  
**KAIQUE DA SILVA LÓBO**  
 CREA-BA 051693989-0/D

PROPRIETÁRIO  
*Alainy Gonçalves de Moraes*  
**ALAINY GONÇALVES DE MORAIS**  
 CPF Nº: 948.107.175-49

ESCALA 1:300	ÁREAS 494,30 m <sup>2</sup>	PERÍMETROS 89,84 m	ÁREA CONSTRUÍDA 0,00 m <sup>2</sup>	DATA 23/11/2022	FOLHA A4 01/01
-----------------	--------------------------------	-----------------------	--	--------------------	-------------------

SISTEMA GEODÉSICO:  
 Coordenada: UTM      Datum: SIRGAS2000      M.C -39Wgr      Fuso: 24L

# Prefeitura Municipal de Uauá



## PREFEITURA MUNICIPAL DE UAUÁ

ESTADO DA BAHIA

TÍTULO Nº0003/2023

### RECONHECIMENTO DE DOMÍNIO PARTICULAR

O Chefe do Poder Executivo Municipal, Marcos Henrique Lobo Rosa, tendo em vista os dispositivos legais da Lei Municipal nº 651/2022, da Lei Federal nº 13.465/2017 e considerando o que consta do Processo Administrativo de Regularização Fundiária Urbana Nº 0003/2023, APROVA a regularização fundiária descrita, classificada na modalidade REURB-E, e OUTORGA a **ELI CARDOSO DE MORAIS SILVA**, brasileira, maior, capaz, casada, eletricitista, RG nº 15.899.208-30, inscrita no CPF sob o nº 053.401.025-30, residente na Travessa Caratacá, nº 91, Centro, município de Uauá, estado da Bahia, a PROPRIEDADE, por meio da Legitimação Fundiária, da unidade imobiliária localizada na Travessa Caratacá, nº 91, Centro, nesta cidade de Uauá, estado da Bahia, inscrita no Cadastro Imobiliário Municipal sob nº 01.04.046.0091.001 e área total de 89,09 m<sup>2</sup> (oitenta e nove metros e nove centímetros quadrados), sendo 3,10 (três metros e dez centímetros) de frente; 3,50 (três metros e cinquenta centímetros) de fundo; 27,00 (vinte e sete metros) na lateral direita; e 27,00 (vinte e sete metros) na lateral esquerda; no valor de R\$ 19.000,00 (dezenove mil reais); com coordenadas geodésicas: Latitude: 09°50'30,844" S e Longitude: 39°28'39,364" W; com limites e confrontações seguintes: lateral direita: Imóvel inscrito no cadastro imobiliário municipal sob o nº 01.01.046.0098.001, localizado na Travessa Caratacá, s/nº, de posse ROSALIA MARIA MORAIS DA SILVA; lateral esquerda: imóvel inscrito no cadastro imobiliário municipal sob o nº 01.01.046.0086.001, localizado na Travessa Caratacá, s/nº, de posse ROQUE MACEDO DO NASCIMENTO; frente: Via pública de domínio da municipalidade denominado TRAVESSA CARATACÁ; e fundo: imóvel sem cadastro imobiliário municipal, localizado na Praça Da Sé, s/nº, de posse DELZUITA DOS SANTOS. O imóvel constante do presente Processo será desmembrado da Matrícula nº 551, as fls.76 do Livro 02, do Cartório de Registro de Imóveis desta Comarca de Uauá, Bahia.

GABINETE DO PREFEITO MUNICIPAL DE UAUÁ, 17 de fevereiro de 2023.

\_\_\_\_\_  
Marcos Henrique Lobo Rosa  
PREFEITO MUNICIPAL

Código de segurança: {0C5E1E28-D273-4935-8A8F-CB3253EDDA47}

# Prefeitura Municipal de Uauá



## MEMORIAL DESCRITIVO DE ELI CARDOSO DE MORAIS SILVA

<b>PROPRIETÁRIO:</b>	ELI CARDOSO DE MORAIS SILVA	<b>DISTRITO:</b>	ZONA URBANA
<b>PROPRIEDADE:</b>	TERRENO	<b>ÁREA (M2):</b>	89,09
<b>MUNICÍPIO-UF:</b>	Uauá-Bahia	<b>PERÍMETRO (m):</b>	60,60
<b>ENDEREÇO:</b>	TRAVESSA CARATACÁ, 91, CENTRO		

### Limites e Confrontações:

- Frente: TRAVESSA CARATACÁ.
- Direita: CONFRONTA COM O IMÓVEL INSCRITO NO CADASTRO IMOBILIÁRIO MUNICIPAL 01.01.046.0098.001, LOCALIZADO NA TRAVESSA CARATACÁ, S/Nº, DE POSSE ROSALIA MARIA MORAIS DA SILVA.
- Esquerda: CONFRONTA COM O IMÓVEL INSCRITO NO CADASTRO IMOBILIÁRIO MUNICIPAL 01.01.046.0086.001, LOCALIZADO NA TRAVESSA CARATACÁ, S/Nº, DE POSSE ROQUE MACEDO DO NASCIMENTO.
- Fundo: CONFRONTA COM O IMÓVEL INSCRITO NO CADASTRO IMOBILIÁRIO MUNICIPAL INEXISTENTE, LOCALIZADO NA PRAÇA DA SÉ, S/Nº, DE POSSE DELZUITA DOS SANTOS.

## DESCRIÇÃO DO PERÍMETRO

Inicia-se a descrição deste perímetro no vértice **P01**, georreferenciado no Sistema Geodésico Brasileiro, DATUM - SIRGAS2000, MC-39°W, de coordenadas **N 8.912.030,094m** e **E 447.631,392m** (Latitude 09°50'30,844" S e Longitude 39°28'39,364" W); deste segue confrontando com a propriedade de TRAVESSA CARATACÁ, com azimute de 168°07'21" por uma distância de 3,10m até o vértice **P02** (Latitude 09°50'30,943" S e Longitude 39°28'39,343" W), de coordenadas **N 8.912.027,060m** e **E 447.632,030m**; deste segue confrontando com a propriedade de confronta com o imóvel inscrito no cadastro imobiliário municipal 01.01.046.0098.001, localizado na Travessa Caratácá, nº 98, de posse Rosália Maria Morais da Silva, com azimute de 258°05'48" por uma distância de 27,00m até o vértice **P03** (Latitude 09°50'31,123" S e Longitude 39°28'40,211" W), de coordenadas **N 8.912.021,490m** e **E 447.605,607m**; deste segue confrontando com a propriedade de confronta com o imóvel inscrito no cadastro imobiliário municipal inexistente, localizado na praça da sé, s/nº, de posse Delzuita dos Santos, com azimute de 348°16'19" por uma distância de 3,50m até o vértice **P04** (Latitude 09°50'31,011" S e Longitude 39°28'40,234" W), de coordenadas **N 8.912.024,916m** e **E 447.604,896m**; deste segue confrontando com a propriedade de confronta com o imóvel inscrito no cadastro imobiliário municipal inexistente, localizado na Praça da Sé, s/nº, de posse Delzuita dos Santos, com azimute 78°56'38" por uma distância de 27,00m até o vértice **P01**, ponto inicial da descrição deste perímetro de 60,60 m.

Todas as coordenadas aqui descritas estão georreferenciadas ao Sistema Geodésico Brasileiro e encontram-se representadas no Sistema UTM, referenciadas ao **Meridiano Central nº 39 WGr**, tendo como Datum o **SIRGAS2000**. Todos os azimutes e distâncias, área e

Praça 31 de Março, 507 | Centro | Uauá | BA | CEP 48950-000 | (74) 3673 1804 |  
**Isaque do Vale** - Engenheiro Civil  
(74) 9 9964 1893  
isaque790@gmail.com

1

# Prefeitura Municipal de Uauá



perímetro foram calculados no plano de projeção UTM.

Uauá, 15/11/2022.

*Elis Cardoso de Moraes Silva*

ELI CARDOSO DE MORAIS SILVA  
Proprietária

*Isaque do Vale F. Silva*  
Engenheiro Civil  
CREA Nº 271674499-8

Isaque do Vale Ferreira Silva  
CREA nº 271674499-8

Praça 31 de Março, 507 | Centro | Uauá | BA | CEP 48950-000 | (74) 3673 1804 |  
Isaque do Vale - Engenheiro Civil  
(74) 9 9964 1893  
isaque790@gmail.com

2

# Prefeitura Municipal de Uauá

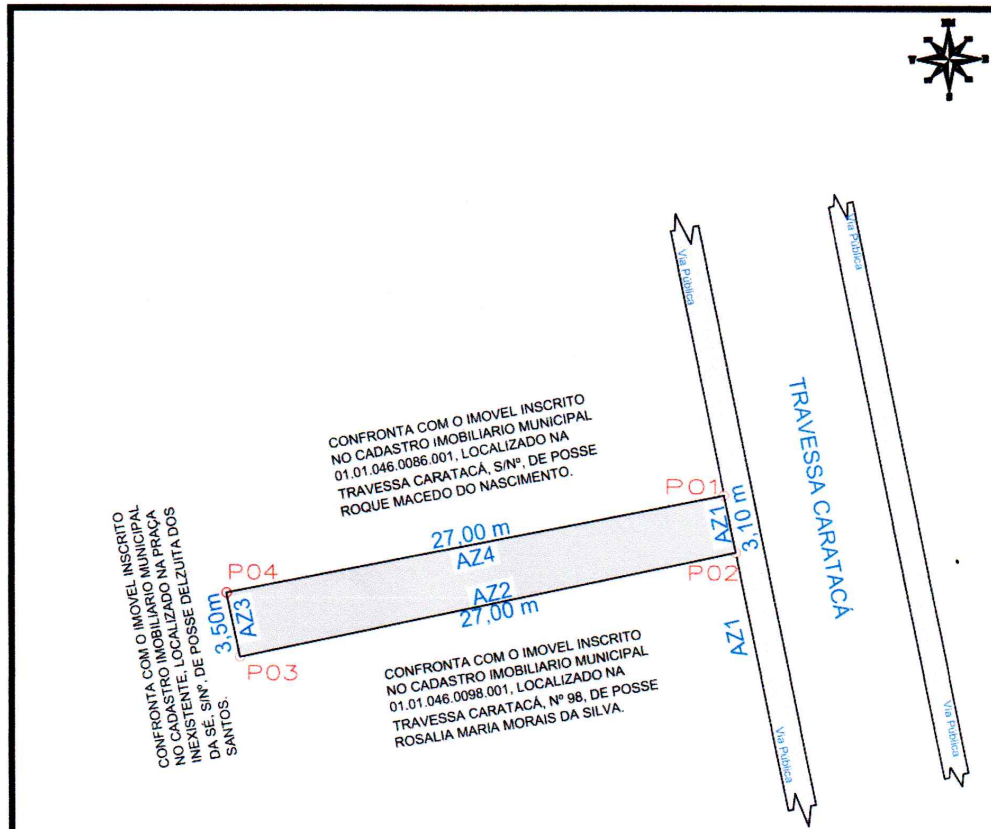

AZIMUTES	
AZ01	168°07'21"
AZ02	258°05'48"
AZ03	348°16'19"
AZ04	78°56'38"

## LEVANTAMENTO PLANIMETRICO

COORDENADAS			
VÉRTICE	NORTE	ESTE	DIST(m)
P1	8.912.030,094	447.631,392	3,10
P2	8.912.027,060	447.632,030	27,00
P3	8.912.021,490	447.605,607	3,50
P4	8.912.024,916	447.604,896	27,00

Imóvel: <b>TRAVESSA CARATACA, Nº 91, CENTRO</b> Proprietário(a): <b>ELI CARDOSO DE MORAIS SILVA</b> CPF: <b>053.401.025-30</b> Município/UF: <b>UAUÁ - BAHIA</b>	Insc. Imobiliária: <b>01.01.046.0091.001</b>	 ENGENHARIA (74) 9 9964-1893
RESPONSÁVEL TÉCNICO: <b>Isaque do Vale F. Silva</b> Engenheiro Civil CREA Nº 27167449-9		
PROPRIETÁRIO: <i>Elis Cardoso de Morais Silva</i> <b>ELI CARDOSO DE MORAIS SILVA</b> CPF Nº: 053.401.025-30		

ESCALA: 1:300	ÁREAS: 89,09 m²	PERÍMETRO: 60,60	DESENHO: ISAUQUE	DATA: 08/11/2022	FOLHA: A4 02 / 002
SISTEMA GEODÉSICO: Coordenada: UTM Datum: SIRGAS2000 M.C -39Wgr Fuso: 24L					

# Prefeitura Municipal de Uauá



## PREFEITURA MUNICIPAL DE UAUÁ

ESTADO DA BAHIA

TÍTULO Nº0020/2023

### RECONHECIMENTO DE DOMÍNIO PARTICULAR

O Chefe do Poder Executivo Municipal, Marcos Henrique Lobo Rosa, tendo em vista os dispositivos legais da Lei Municipal nº 651/2022, da Lei Federal nº 13.465/2017 e considerando o que consta do Processo Administrativo de Regularização Fundiária Urbana Nº 0020/2023, APROVA a regularização fundiária descrita, classificada na modalidade REURB-E, e OUTORGA a **CLÁUDIA ROCHA DOS SANTOS**, brasileira, maior, capaz, solteira, servidora pública, RG nº 20998070-27 SSP/BA, inscrita no CPF sob o nº 255.700.028-04, residente na Avenida João Borges de Sá, nº 100, Centro, município de Uauá, estado da Bahia, a PROPRIEDADE, por meio da Legitimação Fundiária, da unidade imobiliária localizada na Rua Planejada 02, s/n, Parque dos Umbuzeiros, nesta cidade de Uauá, estado da Bahia, inscrita no Cadastro Imobiliário Municipal sob nº 01.05.024.0170.001 e área total de 200,00 m<sup>2</sup> (duzentos metros quadrados), sendo 10,00 (dez metros) de frente; 10,00 (dez metros) de fundo; 20,00 (vinte metros) na lateral direita; e 20,00 (vinte metros) na lateral esquerda; no valor de R\$ 7.000.00 (sete mil reais); com coordenadas geodésicas: Latitude: 9°49'55,63" S e Longitude: 39°29'17,31" W; com limites e confrontações seguintes: lateral direita: **IMÓVEL LOCALIZADO NA RUA PLANEJADA 2, S/N, PARQUE DOS UMBUZEIROS, INSCRIÇÃO IMOBILIARIA Nº 01.05.024.0180.001, PROPRIETARIO: ROMILSON CARDOSO VARJÃO**; lateral esquerda: **AVENIDA DOS UMBUZEIROS, PROPRIEDADE DO MUNICIPIO DE UAUÁ**; frente: **RUA PLANEJADA 2, PROPRIEDADE DO MUNICIPIO DE UAUÁ**; e fundo: **IMÓVEL LOCALIZADO NA RUA SABIÁ, S/N, PARQUE DOS UMBUZEIROS, INSCRIÇÃO IMOBILIARIA Nº 01.05.024.0140.001, PROPRIETARIO: ANDREA VARJÃO DAMASCENO DOS SANTOS**. O imóvel constante do presente Processo será desmembrado da Matrícula nº 595, perante ao Cartório de Registro de Imóveis desta Comarca de Uauá, Bahia. Este Título de Domínio está condicionado aos dispositivos da Lei Municipal nº 611/2019 e ao Termo de Doação com Encargos assinado entre o Município de Uauá e esta servidora. Este documento entra em vigor na data da sua publicação, revogando-se disposições em contrário.

GABINETE DO PREFEITO MUNICIPAL DE UAUÁ, 17 de fevereiro de 2023.

**Marcos Henrique Lobo Rosa**  
PREFEITO MUNICIPAL

Código de segurança: {EC7D314C-8E26-4909-BC1A-1367A96A683D}

# Prefeitura Municipal de Uauá



**VITOR LÔBO**  
ENGENHEIRO CIVIL  
CREA-BA nº 052007150-6  
TEL:(74)99949-9475

Projeto Estrutural  
Projeto Elétrico  
Projeto Hidrossanitário  
Orçamento  
Maquete Digital 3D  
Cadastro Imobiliário  
Regularização Fundiária  
Geoprocessamento  
Topografia

## MEMORIAL DESCRITIVO

IMÓVEL: IMÓVEL URBANO – RUA PLANEJADA 2, S/N, PARQUE DOS UMBUZEIROS  
INSCRIÇÃO IMOBILIARIA: 01.05.024.0170.001  
PROPRIETÁRIO(A): CLAUDIA ROCHA DOS SANTOS  
MUNICÍPIO: UAUÁ-BA  
ÁREA(m²): 200,00 PERÍMETRO (m): 60

## LIMITES E CONFRONTAÇÕES

NORTE: RUA PLANEJADA 2 - PROPRIEDADE DO MUNICÍPIO DE UAUÁ  
LESTE: AVENIDA DOS UMBUZEIROS - PROPRIEDADE DO MUNICÍPIO DE UAUÁ  
SUL: ÁREA URBANA 11 - MORADIA DOS SERVIDORES – IMÓVEL LOCALIZADO NA RUA SABIA, S/N, PARQUE DOS UMBUZEIROS, INSCRIÇÃO IMOBILIARIA Nº 01.05.024.0140.001, PROPRIETARIO: ANDREA VARJÃO DAMASCENO DOS SANTOS  
OESTE: ÁREA URBANA 02 - MORADIA DOS SERVIDORES – IMÓVEL LOCALIZADO NA RUA PLANEJADA 2, S/N, PARQUE DOS UMBUZEIROS, INSCRIÇÃO IMOBILIARIA Nº 01.05.024.0180.001 PROPRIETARIO: ROMILSON CARDOSO VARJÃO

## DESCRIÇÃO DO PERÍMETRO

Inicia-se a descrição deste perímetro no vértice **P01**, de coordenadas UTM N **8.913.110,34m** e E **446.475,03m**; e geográfico LATITUDE: 9°49'55.63"S LONGITUDE: 39°29'17.31"O, deste segue confrontando com RUA PLANEJADA 2 - PARQUE DOS UMBUZEIROS - PROPRIEDADE MUNICÍPIO DE UAUÁ no quadrante Noroeste, com azimute de 60°17'44,15" por uma distância de 10,00m até o vértice **P02**, de coordenadas UTM N **8.913.115,29m** e E **446.483,72m**; e geográfico LATITUDE: 9°49'55.46"S LONGITUDE: 39°29'16.99"O, deste segue confrontando com ÁREA URBANA 02 - MORADIA DOS SERVIDORES - RUAPLANEJADA 2 - INSCRIÇÃO IMOBILIARIA Nº 01.05.024.0180.001 PROPRIETARIO: ROMILSON CARDOSO VARJÃO} no quadrante Nordeste, com azimute de 150°17'44,15" por uma distância de 20,00m até o vértice **P03**, de coordenadas UTM N **8.913.097,92m** e E **446.493,63m**; e geográfico LATITUDE: 9°49'56.03"S LONGITUDE: 39°29'16.67"O deste segue confrontando com ÁREA URBANA 11 - MORADIA DOS SERVIDORES - RUA SABIA - INSCRIÇÃO IMOBILIARIA Nº 01.05.024.0140.001 PROPRIETARIO: ANDREA VARJÃO DAMASCENO} no quadrante Sudeste, com azimute de 240°17'44,15" por uma distância de 10,00m até o vértice **P04**, de coordenadas UTM N **8.913.092,97m** e E **446.484,95m**; e geográfico LATITUDE: 9°49'56.18"S LONGITUDE: 39°29'16.96"O deste segue confrontando com AVENIDA DOS UMBUZEIROS - PROPRIEDADE MUNICÍPIO DE UAUÁ no quadrante Sudoeste, com azimute 330°17'44,15" por uma distância de 20,00m até o vértice **P01**, ponto inicial da descrição deste perímetro, fechando assim o perímetro do polígono acima descrito com uma área superficial de 200.00m². Todas as coordenadas aqui descritas estão georreferenciadas ao Sistema Geodésico Brasileiro e encontram-se representadas no Sistema UTM, referenciadas ao Meridiano Central nº 45 WGr, tendo como Datum o SIRGAS2000. Todos os azimutes e distâncias, área e perímetro foram calculados no plano de projeção UTM.

UAUÁ - BAHIA, 06/10/2022

Vitor Hermenegildo L. de M. Silva  
Engenheiro Civil  
CREA-BA nº 052007150-6  
3000114219BA

VITOR HERMENEGILDO LOBO DE MACEDO SILVA  
ENGENHEIRO CIVIL - CREA: 052007150-6



# Prefeitura Municipal de Uauá

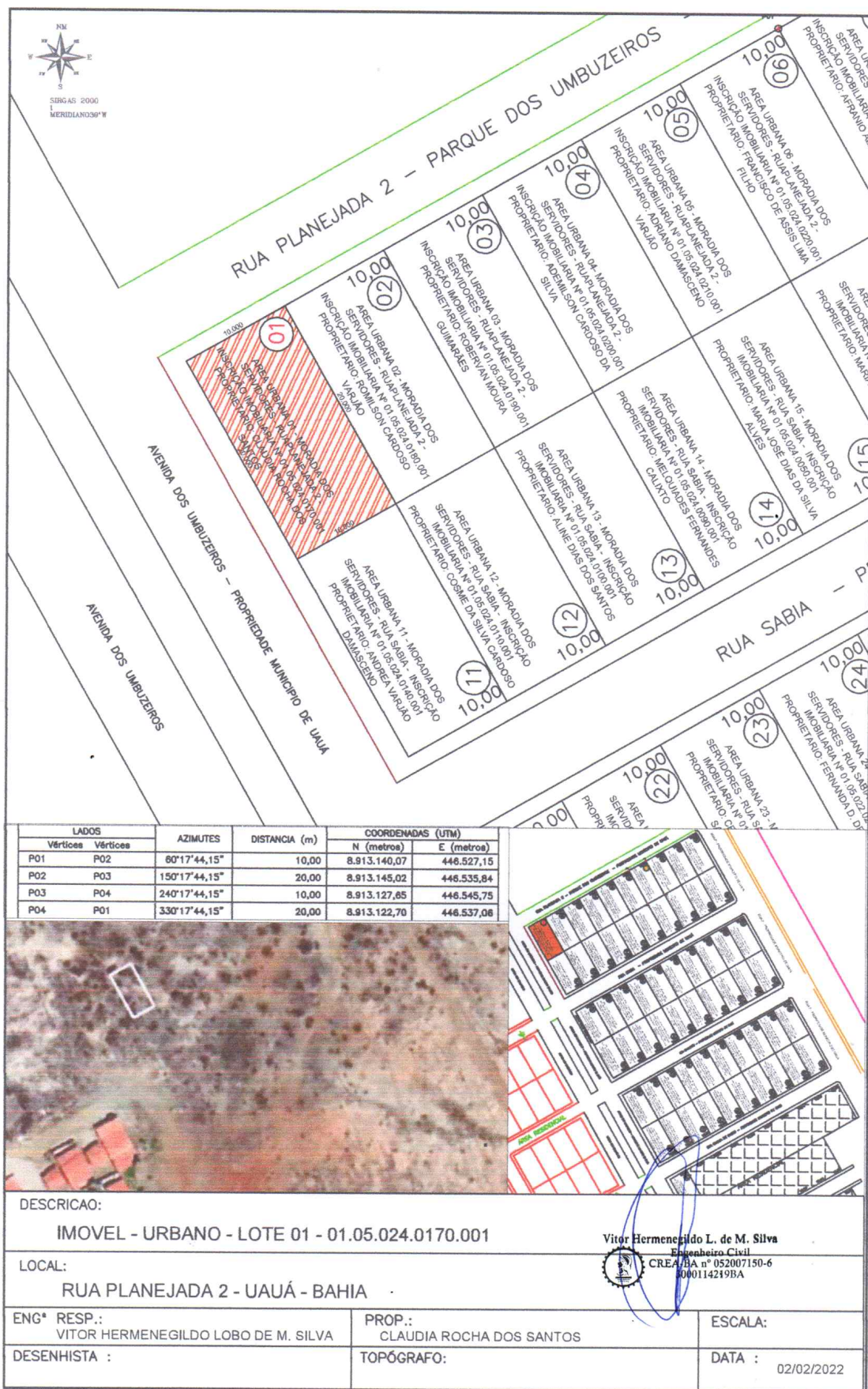

A4 (210x297)

# Prefeitura Municipal de Uauá



## PREFEITURA MUNICIPAL DE UAUÁ

ESTADO DA BAHIA

TÍTULO Nº0021/2023

### RECONHECIMENTO DE DOMÍNIO PARTICULAR

O Chefe do Poder Executivo Municipal, Marcos Henrique Lobo Rosa, tendo em vista os dispositivos legais da Lei Municipal nº 651/2022, da Lei Federal nº 13.465/2017 e considerando o que consta do Processo Administrativo de Regularização Fundiária Urbana Nº 0021/2023, APROVA a regularização fundiária descrita, classificada na modalidade REURB-E, e OUTORGA a **ALINE DIAS DOS SANTOS**, brasileira, maior, capaz, solteira, servidora pública, RG nº 12.594.028-94 SSP/BA, inscrita no CPF sob o nº 032.060.105-60, residente na Travessa Josafá Damasceno, s/n, Centro, município de Uauá, estado da Bahia, a PROPRIEDADE, por meio da Legitimação Fundiária, da unidade imobiliária localizada na Rua Sabiá, s/n, Parque dos Umbuzeiros, nesta cidade de Uauá, estado da Bahia, inscrita no Cadastro. Imobiliário Municipal sob nº 01.05.024.0100.001 e área total de 200,00 m<sup>2</sup> (duzentos metros quadrados), sendo 10,00 (dez metros) de frente; 10,00 (dez metros) de fundo; 20,00 (vinte metros) na lateral direita; e 20,00 (vinte metros) na lateral esquerda; no valor de R\$ 7.000,00 (sete mil reais); com coordenadas geodésicas: Latitude: 9°49'55.85" S e Longitude: 39°29'16.38" W; com limites e confrontações seguintes: lateral direita: IMÓVEL LOCALIZADO NA RUA SABIÁ, S/N, BAIRRO DOS UMBUZEIROS, INSCRIÇÃO IMOBILIARIA Nº 01.05.024.0110.001, PROPRIETARIO: COSME DA SILVA CARDOSO; lateral esquerda: IMÓVEL LOCALIZADO NA RUA SABIÁ, S/N, BAIRRO DOS UMBUZEIROS, INSCRIÇÃO IMOBILIARIA Nº 01.05.024.0090.001, PROPRIETARIO: MELQUIADES FERNANDES CALIXTO; frente: RUA SABIÁ, PROPRIEDADE DO MUNICIPIO DE UAUÁ; e fundo: IMÓVEL LOCALIZADO NA RUA PLANEJADA 2, S/N, BAIRRO DOS UMBUZEIROS, INSCRIÇÃO IMOBILIARIA Nº 01.05.024.0190.001, PROPRIETARIO: ROBERVANO MOURA GUIMARÃES. O imóvel constante do presente Processo será desmembrado da Matrícula nº 595, perante ao Cartório de Registro de Imóveis desta Comarca de Uauá, Bahia. Este Título de Domínio está condicionado aos dispositivos da Lei Municipal nº 611/2019 e ao Termo de Doação com Encargos assinado entre o Município de Uauá e esta servidora.

GABINETE DO PREFEITO MUNICIPAL DE UAUÁ, 17 de fevereiro de 2023.

**Marcos Henrique Lobo Rosa**  
PREFEITO MUNICIPAL

Código de segurança: 1586DF5FE-8A ID-4210-B4D2-31A5A9721DAF

# Prefeitura Municipal de Uauá



**VITOR LÔBO**  
ENGENHEIRO CIVIL  
CREA-BA nº 052007150-6  
TEL: (74) 99949-9475

Projeto Estrutural  
Projeto Elétrico  
Projeto Hidrossanitário  
Orçamento  
Mapa Digital 3D  
Cadastro Imobiliário  
Regularização Fundiária  
Geoprocessamento  
Topografia

## MEMORIAL DESCRITIVO

**IMÓVEL:** AREA URBANA 13 - RUA SABIÁ, S/N, BAIRRO PARQUE DOS UMBUZEIROS  
**INSCRIÇÃO IMOBILIÁRIA:** 01.05.024.0100.01  
**PROPRIETÁRIO(A):** ALINE DIAS DOS SANTOS **CPF:** 032.060.105-60  
**MUNICÍPIO:** UAUÁ-BA  
**ÁREA(m²):** 200,00 **PERÍMETRO (m):** 60

## LIMITES E CONFRONTAÇÕES

**NORTE:** AREA URBANA 03 - MORADIA DOS SERVIDORES - IMÓVEL LOCALIZADO NA RUA PLANEJADA 2, S/N, BAIRRO DOS UMBUZEIROS, INSCRIÇÃO IMOBILIARIA Nº 01.05.024.0190.001, PROPRIETARIO: ROBERVAN MOURA GUIMARÃES  
**LESTE:** AREA URBANA 14 - MORADIA DOS SERVIDORES - IMÓVEL LOCALIZADO NA RUA SABIÁ, S/N, BAIRRO DOS UMBUZEIROS, INSCRIÇÃO IMOBILIARIA Nº 01.05.024.0090.001, PROPRIETARIO: MELQUIADES FERNANDES CALIXTO  
**SUL:** RUA SABIÁ - PROPRIEDADE DO MUNICIPIO DE UAUÁ  
**OESTE:** AREA URBANA 12 - MORADIA DOS SERVIDORES - IMÓVEL LOCALIZADO NA RUA SABIÁ, S/N, BAIRRO DOS UMBUZEIROS, INSCRIÇÃO IMOBILIARIA Nº 01.05.024.0110.001, PROPRIETARIO: COSME DA SILVA CARDOSO

## DESCRIÇÃO DO PERÍMETRO

Inicia-se a descrição deste perímetro no vértice **P01**, de coordenadas geográficas Latitude: 9°49'55.85"S Longitude:39°29'16.38"O e UTM N **8.913.102,88m** e **E 446.502,32m**; deste segue confrontando com AREA URBANA 03 - MORADIA DOS SERVIDORES - RUA PLANEJADA 2 - INSCRIÇÃO IMOBILIARIA Nº 01.05.024.0190.001 PROPRIETARIO: ROBERVAN MOURA GUIMARÃES no quadrante Noroeste, com azimute de 60°17'44,15" por uma distância de 10,00m até o vértice **P02**, de coordenadas geográficas Latitude: 9°49'55.72"S Longitude:39°29'16.11"O e UTM N **8.913.107,83m** e **E 446.511,00m**; deste segue confrontando com AREA URBANA 14 - MORADIA DOS SERVIDORES - RUA SABIA - INSCRIÇÃO IMOBILIARIA Nº 01.05.024.0090.001 PROPRIETARIO: MELQUIADES FERNANDES CALIXTO no quadrante Nordeste, com azimute de 150°17'44,15" por uma distância de 20,00m até o vértice **P03**, de coordenadas geográficas Latitude: 9°49'56.28"S Longitude:39°29'15.78"O e UTM N **8.913.090,46m** e **E 446.520,91m**; deste segue confrontando com RUA SABIA - PROPRIEDADE MUNICIPIO DE UAUÁ no quadrante Sudeste, com azimute de 240°17'44,15" por uma distância de 10,00m até o vértice **P04**, de coordenadas geográficas P4 Latitude: 9°49'56.41"S Longitude:39°29'16.04"O e UTM N **8.913.085,50m** e **E 446.512,23m**; deste segue confrontando com AREA URBANA 12 - MORADIA DOS SERVIDORES - RUA SABIA - INSCRIÇÃO IMOBILIARIA Nº 01.05.024.0110.001 PROPRIETARIO: COSME DA SILVA CARDOSO no quadrante Sudoeste, com azimute 330°17'44,15" por uma distância de 20,00m até o vértice **P01**, ponto inicial da descrição deste perímetro, fechando assim o perímetro do polígono acima descrito com uma área superficial de 200.00m². Todas as coordenadas aqui descritas estão georreferenciadas ao Sistema Geodésico Brasileiro e encontram-se representadas no Sistema UTM, referenciadas ao Meridiano Central nº 39 WGr, tendo como Datum o SIRGAS2000. Todos os azimutes e distâncias, área e perímetro foram calculados no plano de projeção UTM.

UAUÁ-BAHIA, 28/01/2023

Vitor Hermenegildo L. de M. Silva  
Engenheiro Civil  
CREA-BA nº 052007150-6  
3000144219BA

VITOR HERMENEGILDO LOBO DE MACEDO SILVA  
ENGENHEIRO CIVIL - CREA: 052007150-6

1 / 2

# Prefeitura Municipal de Uauá

LADOS		AZIMUTE	DISTÂNCIA (metros)	COORDENADAS (UTM)	
Vértice	Vértice			N (metros)	E (metros)
P01	P02	60°17'44,15"	10,00	8.913.102,88	446.502,32
P02	P03	150°17'44,15"	20,00	8.913.107,83	446.511,00
P03	P04	240°17'44,15"	10,00	8.913.090,46	446.520,91
P04	P01	330°17'44,15"	20,00	8.913.085,50	446.512,23

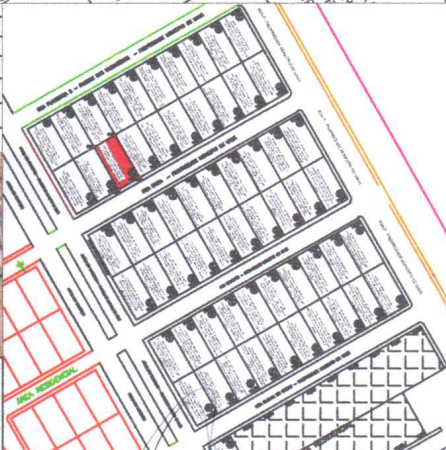
**VITOR LÔBO**  
ENGENHEIRO CIVIL  
CREA-BA nº 052007150-8  
TEL: (74) 89948-9475

Projeto Estrutural  
Projeto Elétrico  
Projeto Hidro-sanitário  
Orçamento  
Assessoria digital ao Cadastre Imobiliário  
Regularização Fundiária  
Geoprocessamento  
Topografia

DESCRICOAO: <b>IMÓVEL - URBANO - LOTE 13 - 01.05.024.0100.001</b>		
LOCAL: <b>RUA SABIÁ UAUÁ - BAHIA</b>		
ENGº RESP.: VITOR HERMENEGILDO LOBO DE M. SILVA	PROP.: ALINE DIAS DOS SANTOS	ESCALA:
DESENHISTA :	TOPÓGRAFO:	DATA : 02/02/2022

A4 (210x297)

# Prefeitura Municipal de Uauá



## PREFEITURA MUNICIPAL DE UAUÁ

ESTADO DA BAHIA

TÍTULO Nº0022/2023

### RECONHECIMENTO DE DOMÍNIO PARTICULAR

O Chefe do Poder Executivo Municipal, Marcos Henrique Lobo Rosa, tendo em vista os dispositivos legais da Lei Municipal nº 651/2022, da Lei Federal nº 13.465/2017 e considerando o que consta do Processo Administrativo de Regularização Fundiária Urbana Nº 0022/2023, APROVA a regularização fundiária descrita, classificada na modalidade REURB-E, e OUTORGA a **MELQUIADES FERNANDES CALIXTO**, brasileiro, maior, capaz, casado, servidor público, RG nº 08.111.897 SSP/BA, inscrito no CPF sob o nº 859.022.925-49, residente na Rua Visconde do Rio Branco, s/n, Vila dos Gomes, município de uaua, estado da Bahia, a PROPRIEDADE, por meio da Legitimação Fundiária, da unidade imobiliária localizada na Rua Sabiá, s/n, Parque dos Umbuzeiros, nesta cidade de Uauá, estado da Bahia, inscrita no Cadastro Imobiliário Municipal sob nº 01.05.024.0090.001 e área total de 200,00 m<sup>2</sup> (duzentos metros quadrados), sendo 10,00 (dez metros) de frente; 10,00 (dez metros) de fundo; 20,00 (vinte metros) na lateral direita; e 20,00 (vinte metros) na lateral esquerda; no valor de R\$ 7.000,00 (sete mil reais); com coordenadas geodésicas: Latitude: 9°49'55.71" S e Longitude: 39°29'15.10" W; com limites e confrontações seguintes: lateral direita: IMÓVEL LOCALIZADO NA RUA SABIÁ, S/N, BAIRRO PARQUE DOS UMBUZEIROS, INSCRIÇÃO IMOBILIARIA Nº 01.05.024.0050.001, PROPRIETARIO: MARIA JOSÉ DIAS DA SILVA ALVES; lateral esquerda: IMÓVEL LOCALIZADO NA RUA SABIÁ, S/N, BAIRRO PARQUE DOS UMBUZEIROS, INSCRIÇÃO IMOBILIARIA Nº 01.05.024.0100.001, PROPRIETARIO: ALINE DIAS DOS SANTOS; frente: RUA SABIÁ - PROPRIEDADE DO MUNICIPIO DE UAUÁ; e fundo: Ademilson Cardoso da Silva IMÓVEL LOCALIZADO NA RUA PLANEJADA 2, S/N, BAIRRO PARQUE DOS UMBUZEIROS, INSCRIÇÃO IMOBILIARIA Nº 01.05.024.0200.001, PROPRIETARIO: ADEMILSON CARDOSO DA SILVA. O imóvel constante do presente Processo será desmembrado da Matrícula nº 595, perante ao Cartório de Registro de Imóveis desta Comarca de Uauá, Bahia. Este Título de Domínio está condicionado aos dispositivos da Lei Municipal nº 611/2019 e ao Termo de Doação com Encargos assinado entre o Município de Uauá e este servidor.

GABINETE DO PREFEITO MUNICIPAL DE UAUÁ, 17 de fevereiro de 2023.

**Marcos Henrique Lobo Rosa**  
PREFEITO MUNICIPAL

Código de segurança: {1AA3C29D-9548-41EA-AC9C-67D930E82E9F}

# Prefeitura Municipal de Uauá



**VITOR LÔBO**  
ENGENHEIRO CIVIL  
CREA-BA nº 052007150-6  
TEL: (74) 99949-9475

Projeto Estrutural  
Projeto Elétrico  
Projeto Hidro-sanitário  
Orçamento  
Mapas Digitais 3D  
Cadastro Imobiliário  
Regularização Fundiária  
Geoprocessamento  
Topografia

## MEMORIAL DESCRITIVO

**IMÓVEL:** AREA URBANA 14 - RUA SABIÁ, S/N, BAIRRO PARQUE DOS UMBUZEIROS  
**INSCRIÇÃO IMOBILIÁRIA:** 01.05.024.0090.001  
**PROPRIETÁRIO(A):** MELQUIADES FERNANDES CALIXTO **CPF:** 953.186.665-15  
**MUNICÍPIO:** UAUÁ-BA  
**ÁREA(m²):** 200,00 **PERÍMETRO (m):** 60

## LIMITES E CONFRONTAÇÕES

**NORTE:** AREA URBANA 04 - MORADIA DOS SERVIDORES - IMÓVEL LOCALIZADO NA RUA PLANEJADA 2, S/N, BAIRRO PARQUE DOS UMBUZEIROS, INSCRIÇÃO IMOBILIÁRIA Nº 01.05.024.0200.001, PROPRIETARIO: ADEMILSON CARDOSO DA SILVA  
**LESTE:** AREA URBANA 15 - MORADIA DOS SERVIDORES - IMÓVEL LOCALIZADO NA RUA SABIÁ, S/N, BAIRRO PARQUE DOS UMBUZEIROS, INSCRIÇÃO IMOBILIÁRIA Nº 01.05.024.0050.001, PROPRIETARIO: MARIA JOSÉ DIAS DA SILVA ALVES  
**SUL:** RUA SABIÁ - PROPRIEDADE DO MUNICIPIO DE UAUÁ  
**OESTE:** AREA URBANA 13 - MORADIA DOS SERVIDORES - IMÓVEL LOCALIZADO NA RUA SABIÁ, S/N, BAIRRO PARQUE DOS UMBUZEIROS, INSCRIÇÃO IMOBILIÁRIA Nº 01.05.024.0100.001, PROPRIETARIO: ALINE DIAS DOS SANTOS

## DESCRIÇÃO DO PERÍMETRO

Inicia-se a descrição deste perímetro no vértice **P01**, de coordenadas geográficas Latitude: 9°49'55.71"S Longitude: 39°29'16.10"O e UTM N 8.913.107,83m e E 446.511,00m; deste segue confrontando com AREA URBANA 04- MORADIA DOS SERVIDORES - RUAPLANEJADA 2 - INSCRIÇÃO IMOBILIÁRIA Nº 01.05.024.0200.001 PROPRIETARIO: ADEMILSON CARDOSO DA SILVA no quadrante Noroeste, com azimute de 60°17'44,15" por uma distância de 10,00m até o vértice **P02**, de coordenadas geográficas Latitude: 9°49'55.54"S Longitude: 39°29'15.82"O e UTM N 8.913.112,79m e E 446.519,69m; deste segue confrontando com AREA URBANA 15 - MORADIA DOS SERVIDORES - RUA SABIA - INSCRIÇÃO IMOBILIÁRIA Nº 01.05.024.0050.001 PROPRIETARIO: MARIA JOSÉ DIAS DA SILVA ALVES no quadrante Nordeste, com azimute de 150°17'44,15" por uma distância de 20,00m até o vértice **P03**, de coordenadas geográficas Latitude: 9°49'56.10"S Longitude: 39°29'15.47"O e UTM N 8.913.095,42m e E 446.529,60m; deste segue confrontando com RUA SABIA - PROPRIEDADE MUNICIPIO DE UAUÁ no quadrante Sudeste, com azimute de 240°17'44,15" por uma distância de 10,00m até o vértice **P04**, de coordenadas geográficas Latitude: 9°49'56.27"S Longitude: 39°29'15.76"O e UTM N 8.913.090,46m e E 446.520,91m; deste segue confrontando com AREA URBANA 13 - MORADIA DOS SERVIDORES - RUA SABIA - INSCRIÇÃO IMOBILIÁRIA Nº 01.05.024.0100.001 PROPRIETARIO: ALINE DIAS DOS SANTOS no quadrante Sudoeste, com azimute 330°17'44,15" por uma distância de 20,00m até o vértice **P01**, ponto inicial da descrição deste perímetro, fechando assim o perímetro do polígono acima descrito com uma área superficial de 200,00m².

Todas as coordenadas aqui descritas estão georreferenciadas ao Sistema Geodésico Brasileiro e encontram-se representadas no Sistema UTM, referenciadas ao Meridiano Central nº 39 WGr, tendo como Datum o SIRGAS2000. Todos os azimutes e distâncias, área e perímetro foram calculados no plano de projeção UTM.

Vitor Hermenegildo L. de M. Silva  
Engenheiro Civil  
CREA-BA nº 052007150-6  
3000114219BA

UAUÁ-BAHIA, 25/01/2023

VITOR HERMENEGILDO LOBO DE MACEDO SILVA  
ENGENHEIRO CIVIL - CREA: 052007150-6

1/2

# Prefeitura Municipal de Uauá



LADOS		AZIMUTE	DISTÂNCIA (metros)	COORDENADAS (UTM)	
Vértice	Vértice			N (metros)	E (metros)
P01	P02	60°17'44,15"	10,00	8.913.107,83	446.511,00
P02	P03	150°17'44,15"	20,00	8.913.112,79	446.519,69
P03	P04	240°17'44,15"	10,00	8.913.095,42	446.529,60
P04	P01	330°17'44,15"	20,00	8.913.090,46	446.520,81



**VITOR LÔBO**  
 ENGENHEIRO CIVIL  
 CREA-BA nº 052007150-6  
 TEL: (74) 99948-9475

Projeto Estrutural  
 Projeto Elétrico  
 Projeto Hidro-sanitário  
 Ordenamento  
 Planta digital ao  
 Cadastro Imobiliário  
 Regularização Fundiária  
 Desapropriação  
 Topografia

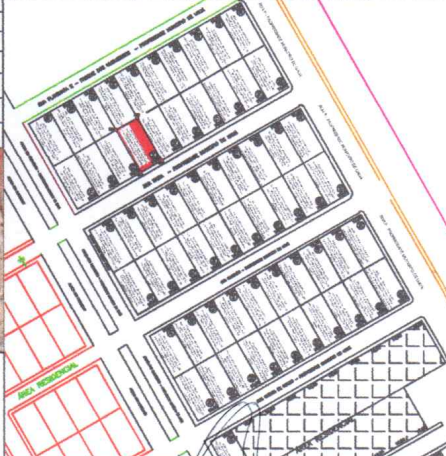

DESCRICO:  
 IMOVEL - URBANO - LOTE 14 - 01.05.024.0090.001

LOCAL:  
 RUA SABIÁ - UAUÁ - BAHIA

ENG° RESP.:  
 VITOR HERMENEGILDO LOBO DE M. SILVA

PROP.:  
 MELQUIADES FERNANDES CALIXTO

ESCALA:

DESENHISTA :

TOPÓGRAFO:

DATA : 02/02/2022

Vitor Hermenegildo L. de M. Silva  
 Engenheiro Civil  
 CREA-BA nº 052007150-6  
 30/0114219BA

# Prefeitura Municipal de Uauá

Decreto Financeiro/Contábil

**PREFEITURA MUNICIPAL DE UAUÁ**

PC BELARMINO JOSE RODRIGUES - CENTRO

CNPJ: 13.698.758/0001-97 - CEP: 48.950-000 - UAUÁ - BA

**DECRETO DE ALTERAÇÃO DE QDD****DECRETO nº 23 DE 24 DE FEVEREIRO DE 2023****ESTABELECE normas para alteração dos Quadros de Detalhamento da Despesa - QDD, e dá outras providências.**

O **PREFEITO(A) MUNICIPAL DE UAUÁ**, no uso de suas atribuições legais e devidamente autorizado no artigo da lei de nº 654 de 01 de junho de 2022, que dispõe sobre as Diretrizes Orçamentárias.

Decreta:

**Art 1º.** - Fica alterado o Quadro de Detalhamento da Despesa - QDD do Poder Executivo, aprovado pelo Decreto Nº 1556/2022 de 30 de dezembro de 2022, correspondente à Programação das Despesas dos Órgãos diretamente subordinados ao Prefeito(a).

**20701 - SEC MUN GOVERNO E PREVENÇÃO À VIOLÊNCIA**

	ACRÉSCIMO	REDUÇÃO
<b>2.182 - MANUTENÇÃO DA SEC DE GOVERNO E PREVENÇÃO À VIOLÊNCIA</b>		
3.3.90.30.00 / 15000000 - Material de Consumo	0,00	3.000,00
3.3.90.39.00 / 15000000 - Outros Serviços Terceiros - Pessoa Jurídica	3.000,00	0,00
<b>Total por Modalidade:</b>	<b>3.000,00</b>	<b>3.000,00</b>
<b>Total por Ação:</b>	<b>3.000,00</b>	<b>3.000,00</b>
<b>Total por Unidade Orçamentária:</b>	<b>3.000,00</b>	<b>3.000,00</b>

**20801 - SEC MUN INFRAESTRUTURA, TRANSP E SERV PÚBLICOS**

	ACRÉSCIMO	REDUÇÃO
<b>2.046 - MANUTENÇÃO DA SEC MUN DE INFRAESTRUTURA, TRANSP E SERV PÚBLICOS</b>		
3.3.90.30.00 / 15000000 - Material de Consumo	0,00	1.874,00
3.3.90.40.00 / 15000000 - Serviços de Tecnologia da Informação e Comunicação - Pessoa Jurídica	1.874,00	0,00
<b>Total por Modalidade:</b>	<b>1.874,00</b>	<b>1.874,00</b>
<b>Total por Ação:</b>	<b>1.874,00</b>	<b>1.874,00</b>
<b>Total por Unidade Orçamentária:</b>	<b>1.874,00</b>	<b>1.874,00</b>

**21001 - SEC MUN DE CULTURA, ESPORTE, LAZER, JUVENTUDE, TURISMO E MEIO AMBIENTE**

	ACRÉSCIMO	REDUÇÃO
<b>2.049 - MANUT. DA SEC. DE CULT., ESPORTE, LAZER, JUV., TURISMO E MEIO AMBIENTE</b>		
3.3.90.39.00 / 15000000 - Outros Serviços Terceiros - Pessoa Jurídica	0,00	1.874,00
3.3.90.40.00 / 15000000 - Serviços de Tecnologia da Informação e Comunicação - Pessoa Jurídica	1.874,00	0,00
<b>Total por Modalidade:</b>	<b>1.874,00</b>	<b>1.874,00</b>
<b>Total por Ação:</b>	<b>1.874,00</b>	<b>1.874,00</b>



# Prefeitura Municipal de Uauá



## PREFEITURA MUNICIPAL DE UAUÁ

PC BELARMINO JOSE RODRIGUES - CENTRO

CNPJ: 13.698.758/0001-97 - CEP: 48.950-000 - UAUÁ - BA

### DECRETO DE ALTERAÇÃO DE QDD

Total por Unidade Orçamentária:	1.874,00	1.874,00
---------------------------------	----------	----------

#### 40101 - FUNDO MUNICIPAL DE EDUCAÇÃO

	ACRÉSCIMO	REDUÇÃO
<b>2.028 - MANUTENÇÃO DO DESENVOLVIMENTO DO ENSINO FUNDAMENTAL</b>		
3.3.90.30.00 / 15400000 - Material de Consumo	0,00	80.000,00
3.3.90.39.00 / 15400000 - Outros Serviços Terceiros - Pessoa Jurídica	80.000,00	0,00
<b>Total por Modalidade:</b>	<b>80.000,00</b>	<b>80.000,00</b>
<b>Total por Ação:</b>	<b>80.000,00</b>	<b>80.000,00</b>
<b>2.125 - MANUTENÇÃO DO PROGRAMA DINHEIRO DIRETO NA ESCOLA</b>		
3.3.90.30.00 / 15510000 - Material de Consumo	0,00	10.000,00
3.3.90.36.00 / 15510000 - Outros Serviços de Terceiros - Pessoa Física	0,00	5.000,00
3.3.90.39.00 / 15510000 - Outros Serviços Terceiros - Pessoa Jurídica	0,00	6.000,00
3.3.90.40.00 / 15510000 - Serviços de Tecnologia da Informação e Comunicação - Pessoa Jurídica	21.000,00	0,00
<b>Total por Modalidade:</b>	<b>21.000,00</b>	<b>21.000,00</b>
<b>Total por Ação:</b>	<b>21.000,00</b>	<b>21.000,00</b>
<b>Total por Unidade Orçamentária:</b>	<b>101.000,00</b>	<b>101.000,00</b>

#### 50102 - FUNDO MUNICIPAL DE ASSISTENCIA SOCIAL

	ACRÉSCIMO	REDUÇÃO
<b>2.085 - MANUTENÇÃO DAS AÇÕES DA PROTEÇÃO SOCIAL BÁSICA</b>		
3.3.90.39.00 / 16600000 - Outros Serviços Terceiros - Pessoa Jurídica	0,00	9.075,00
3.3.90.40.00 / 16600000 - Serviços de Tecnologia da Informação e Comunicação - Pessoa Jurídica	9.075,00	0,00
<b>Total por Modalidade:</b>	<b>9.075,00</b>	<b>9.075,00</b>
<b>Total por Ação:</b>	<b>9.075,00</b>	<b>9.075,00</b>
<b>Total por Unidade Orçamentária:</b>	<b>9.075,00</b>	<b>9.075,00</b>
<b>Total Geral:</b>	<b>116.823,00</b>	<b>116.823,00</b>

# Prefeitura Municipal de Uauá



## PREFEITURA MUNICIPAL DE UAUÁ

PC BELARMINO JOSE RODRIGUES - CENTRO

CNPJ: 13.698.758/0001-97 - CEP: 48.950-000 - UAUÁ - BA

### DECRETO DE ALTERAÇÃO DE QDD

**Art. 2º** - A execução orçamentária obedecerá ao Quadro de Detalhamento de Despesa QDD, a estrutura de Custos de Projetos e Atividades, segundo a Natureza da Despesa, estabelecida para cada Unidade Orçamentária em consonância com os Programas de Trabalho, fixados na Lei Orçamentária Anual.

**Art. 3º** - Este(a) Decreto entra em vigor a partir de sexta-feira, 24 de fevereiro de 2023.

GABINETE DO PREFEITO(A) MUNICIPAL DE UAUÁ, Estado da Bahia, em 24 de fevereiro de 2023.

**JOSEMAR DE SÁ DOS SANTOS**  
Secretário de Administração, Planej. Finança  
CPF: 636.686.375-04

**MARCOS HENRIQUE LOBO ROSA**  
Prefeito Municipal  
CPF: 289.806.465-34

# Prefeitura Municipal de Uauá

Termo Aditivo

**PREFEITURA MUNICIPAL DE UAUÁ/BA**  
CNPJ: 13.698.758/0001-97

**EXTRATO DO 2º TERMO ADITIVO AO CONTRATO Nº 001/2021**

**PA:** 0010/2021 – **INEXIGIBILIDADE:** 001/2021 – **CONTRATANTE:** MUNICÍPIO DE UAUÁ, **CNPJ:** 13.698.758/0001-97 – **CONTRATADO:** ELEILTON DA HORA SANTOS EPP – **CNPJ:** 03.118.388/0001-18 – **OBJETO:** PRESTAÇÃO DE SERVIÇOS TÉCNICOS DE CONSULTORIA E ASSESSORIA CONTÁBIL PARA PREFEITURA E FUNDOS MUNICIPAIS. **PRAZO DO ADITIVO:** 12 MESES – **FUNDAMENTO LEGAL:** ART. 57, INCISO II DA LEI Nº 8.666/1993 – **VIGÊNCIA:** 02/01/2023 À 29/12/2023. – **DATA DA ASSINATURA:** 30/12/2022.

# Prefeitura Municipal de Uauá

Pregão Eletrônico

**PREFEITURA MUNICIPAL DE UAUÁ**  
CNPJ Nº 13.698.758/0001-97

**AVISO DE LICITAÇÃO**  
**PREGÃO ELETRÔNICO Nº 009/2023**

**PA:** 0022/2023. **EDITAL:** 009/2023. **TIPO DE JULGAMENTO:** MENOR PREÇO POR ITEM. **OBJETO:** CONTRATAÇÃO DE EMPRESA (S) PARA O FORNECIMENTO DE ALIMENTAÇÃO ESCOLAR A SEREM DISTRIBUÍDOS PARA OS ALUNOS DA REDE PÚBLICA DE ENSINO DO MUNICÍPIO DE UAUÁ-BA NO EXERCÍCIO DE 2023. **ACOLHIMENTO DAS PROPOSTAS:** 17:30HS DE 27/02/2023 ATÉ AS 08H DE 09/03/2023. **ABERTURA DAS PROPOSTAS:** 09/03/2023, ÀS 08H. **DISPUTA:** 09/03/2023, ÀS 10H. **ENDEREÇO ELETRÔNICO:** [www.licitanet.com.br](http://www.licitanet.com.br) **EDITAL:** DISPONÍVEL NA PLATAFORMA E NO SÍTIO DA PREFEITURA. **INFORMAÇÕES:** [licitacao@uaua.ba.gov.br](mailto:licitacao@uaua.ba.gov.br), UAUÁ/BA, 27/02/2022. PEDRO MORAIS RIBEIRO – PREGOEIRO OFICIAL.

Praça Praça Belarmino José Rodrigues | S/N | Centro | Uauá-Ba

[www.pmuaua.ba.ipmbrasil.org.br](http://www.pmuaua.ba.ipmbrasil.org.br)