



# Diário Oficial do **Município**

**Prefeitura Municipal de Uauá**

segunda-feira, 23 de maio de 2022

Ano X - Edição nº 01693 | Caderno 1

## **Prefeitura Municipal de Uauá publica**



Praça Praça Belarmino José Rodrigues | S/N | Centro | Uauá-Ba

[www.pmuaua.ba.ipmbrasil.org.br](http://www.pmuaua.ba.ipmbrasil.org.br)

Este documento foi assinado digitalmente por SERASA Experian  
07E6158215F05F4255D14D80064628B8

## Prefeitura Municipal de Uauá

# SUMÁRIO

- RELATÓRIO RESUMIDO DA EXECUÇÃO ORÇAMENTÁRIA (RREO) 2º BIMESTRE 2022 - PM UAUÁ
- RELATÓRIO DE GESTÃO FISCAL (RGF) 1º QUADRIMESTRE - PM UAUÁ
- PUBLICAÇÃO - TÍTULO DE RECONHECIMENTO DE DOMÍNIO.
- EXTRATO DE RATIFICAÇÃO E HOMOLOGAÇÃO PE SRP 013-2022

# Prefeitura Municipal de Uauá

## Relatório Resumido da Execução

BA - EXECUTIVO

PREFEITURA MUNICIPAL DE UAUÁ

RELATÓRIO RESUMIDO DE EXECUÇÃO ORÇAMENTÁRIA

BALANÇO ORÇAMENTÁRIO

ORÇAMENTO FISCAL DA SEGURIDADE SOCIAL

(Janeiro a Abril) - 2º Bimestre de 2022



RREO - Anexo 1 (LRF, Art. 52, inciso I, alíneas "a" e "b" do inciso II e §1º)

Em Reais

RECEITAS	PREVISÃO INICIAL	PREVISÃO ATUALIZADA (a)	RECEITAS REALIZADAS				SALDO (a-c)
			No Bimestre (b)	% (b/a)	Até o Bimestre (c)	% (c/a)	
RECEITAS (EXCETO INTRA-ORÇAMENTÁRIAS) (I)	78.717.000,00	78.717.000,00	15.689.288,81	19,93	29.534.948,68	37,52	49.182.051,32
RECEITAS CORRENTES	72.897.000,00	72.897.000,00	15.344.062,87	21,05	29.189.722,74	40,04	43.707.277,26
IMPOSTOS, TAXAS E CONTRIBUIÇÕES DE MELHORIA	4.935.600,00	4.935.600,00	576.199,86	11,67	1.171.114,33	23,73	3.764.485,67
Impostos	4.435.000,00	4.435.000,00	521.909,40	11,77	1.050.732,08	23,69	3.384.267,92
Impostos sobre o Patrimônio	438.000,00	438.000,00	40.878,22	9,33	60.526,29	13,82	377.473,71
Impostos sobre a Renda e Proventos de Qualquer Natureza	2.360.000,00	2.360.000,00	207.905,13	8,81	569.695,19	24,14	1.790.304,81
Impostos sobre a Produção e Circulação de Mercadorias e Serviços	1.637.000,00	1.637.000,00	273.126,05	16,68	420.510,60	25,69	1.216.489,40
Taxas	500.600,00	500.600,00	54.290,46	10,85	120.382,25	24,05	380.217,75
Taxas pelo Exercício do Poder de Polícia	497.600,00	497.600,00	53.873,33	10,83	119.358,89	23,99	378.241,11
Taxas pela Prestação de Serviços	3.000,00	3.000,00	417,13	13,90	1.023,36	34,11	1.976,64
CONTRIBUIÇÕES	1.200.000,00	1.200.000,00	191.477,12	15,96	257.232,78	21,44	942.767,22
Contribuição para o Custeio do Serviço de Iluminação Pública	1.200.000,00	1.200.000,00	191.477,12	15,96	257.232,78	21,44	942.767,22
Contribuição para o Custeio do Serviço de Iluminação Pública	1.200.000,00	1.200.000,00	191.477,12	15,96	257.232,78	21,44	942.767,22
RECEITA PATRIMONIAL	140.400,00	140.400,00	109.047,29	77,67	223.255,12	159,01	-82.855,12
Exploração do Patrimônio Imobiliário do Estado	45.000,00	45.000,00	0,00	0,00	1.842,11	4,09	43.157,89
Exploração do Patrimônio Imobiliário do Estado	45.000,00	45.000,00	0,00	0,00	1.842,11	4,09	43.157,89
Valores Mobiliários	95.400,00	95.400,00	109.047,29	114,31	171.413,01	179,68	-76.013,01
Juros e Correções Monetárias	95.400,00	95.400,00	109.047,29	114,31	171.413,01	179,68	-76.013,01
Cessão de Direitos	0,00	0,00	0,00	NAN	50.000,00	INF	-50.000,00
Cessão de Direitos	0,00	0,00	0,00	NAN	50.000,00	INF	-50.000,00
RECEITA DE SERVIÇOS	6.000,00	6.000,00	0,00	0,00	0,00	0,00	6.000,00
Outros Serviços	6.000,00	6.000,00	0,00	0,00	0,00	0,00	6.000,00
Outros Serviços	6.000,00	6.000,00	0,00	0,00	0,00	0,00	6.000,00
TRANSFERÊNCIAS CORRENTES	66.095.000,00	66.095.000,00	14.465.534,70	21,89	27.536.116,97	41,66	38.558.883,03
Transferências da União e de suas Entidades	41.722.000,00	41.722.000,00	9.782.182,99	23,45	18.759.112,60	44,96	22.962.887,40
Transferências Decorrentes de Participação na Receita da União	22.239.000,00	22.239.000,00	4.098.008,83	18,43	9.406.947,45	42,30	12.832.052,55
Transferências das Compensações Financeiras pela Exploração de Recursos Naturais	410.000,00	410.000,00	347.771,22	84,82	465.431,64	113,52	-55.431,64
Transferências de Recursos do Sistema Único de Saúde - SUS	7.366.000,00	7.366.000,00	1.187.881,79	16,13	2.260.923,89	30,69	5.105.076,11
Transferências de Recursos do Fundo Nacional do Desenvolvimento da Educação - FNDE	2.318.000,00	2.318.000,00	211.448,76	9,12	379.429,66	16,37	1.938.570,34
Transferências de Recursos de Complementação da União ao Fundo de Manutenção e Desenvolvimento da Educação Básica e de Valorização dos Profissionais d	6.070.000,00	6.070.000,00	1.957.942,76	32,26	4.236.650,04	69,80	1.833.349,96
Transferências de Recursos do Fundo Nacional de Assistência Social - FNAS	1.078.000,00	1.078.000,00	1.972.900,19	183,01	1.995.352,19	185,10	-917.352,19
Transferências de Convênios da União e de Suas Entidades	595.000,00	595.000,00	0,00	0,00	0,00	0,00	595.000,00
Outras Transferências de Recursos da União e de suas Entidades	1.646.000,00	1.646.000,00	6.229,44	0,38	14.377,73	0,87	1.631.622,27
Transferências dos Estados e do Distrito Federal e de suas Entidades	8.184.000,00	8.184.000,00	1.519.498,33	18,57	2.487.054,29	30,39	5.696.945,71
Participação na Receita dos Estados e Distrito Federal	6.237.000,00	6.237.000,00	1.181.065,13	18,94	2.148.621,09	34,45	4.088.378,91
Transferências de Recursos do Sistema Único de Saúde - SUS	269.000,00	269.000,00	76.378,50	28,39	76.378,50	28,39	192.621,50
Transferências de Convênios dos Estados e DF e de Suas Entidades	430.000,00	430.000,00	0,00	0,00	0,00	0,00	430.000,00
Outras Transferências dos Estados e Distrito Federal	1.248.000,00	1.248.000,00	262.054,70	21,00	262.054,70	21,00	985.945,30
Transferências de Outras Instituições Públicas	16.189.000,00	16.189.000,00	3.163.853,38	19,54	6.289.950,08	38,85	9.899.049,92
Transferências de Recursos do Fundo de Manutenção e Desenvolvimento da Educação Básica e de Valorização dos Profissionais da Educação - FUNDEB	16.189.000,00	16.189.000,00	3.163.853,38	19,54	6.289.950,08	38,85	9.899.049,92
OUTRAS RECEITAS CORRENTES	520.000,00	520.000,00	1.803,90	0,35	2.003,54	0,39	517.996,46

Página: 1 de 3

# Prefeitura Municipal de Uauá

BA - EXECUTIVO

PREFEITURA MUNICIPAL DE UAUÁ

RELATÓRIO RESUMIDO DE EXECUÇÃO ORÇAMENTÁRIA

BALANÇO ORÇAMENTÁRIO

ORÇAMENTO FISCAL DA SEGURIDADE SOCIAL

(Janeiro a Abril) - 2º Bimestre de 2022



Multas Administrativas, Contratuais e Judiciais	270.000,00	270.000,00	0,00	0,00	0,00	0,00	270.000,00
Multas Administrativas, Contratuais e Judiciais	270.000,00	270.000,00	0,00	0,00	0,00	0,00	270.000,00
Indenizações, Restituições e Ressarcimentos	150.000,00	150.000,00	1.457,24	0,97	1.656,88	1,10	148.343,12
Indenizações	50.000,00	50.000,00	0,00	0,00	0,00	0,00	50.000,00
Restituições	100.000,00	100.000,00	1.457,24	1,46	1.656,88	1,66	98.343,12
Demais Receitas Correntes	100.000,00	100.000,00	346,66	0,35	346,66	0,35	99.653,34
Outras Receitas Correntes	100.000,00	100.000,00	346,66	0,35	346,66	0,35	99.653,34
RECEITAS DE CAPITAL	5.820.000,00	5.820.000,00	345.225,94	5,93	345.225,94	5,93	5.474.774,06
OPERAÇÕES DE CRÉDITO	50.000,00	50.000,00	0,00	0,00	0,00	0,00	50.000,00
Operações de Crédito - Mercado Interno	50.000,00	50.000,00	0,00	0,00	0,00	0,00	50.000,00
Operações de Crédito Contratuais - Mercado Interno	50.000,00	50.000,00	0,00	0,00	0,00	0,00	50.000,00
ALIENAÇÃO DE BENS	100.000,00	100.000,00	0,00	0,00	0,00	0,00	100.000,00
Alienação de Bens Móveis	100.000,00	100.000,00	0,00	0,00	0,00	0,00	100.000,00
Alienação de Bens Móveis e Semoventes	100.000,00	100.000,00	0,00	0,00	0,00	0,00	100.000,00
TRANSFERÊNCIAS DE CAPITAL	5.670.000,00	5.670.000,00	345.225,94	6,09	345.225,94	6,09	5.324.774,06
Transferências da União e de suas Entidades	4.660.000,00	4.660.000,00	345.225,94	7,41	345.225,94	7,41	4.314.774,06
Transferências de Recursos do Sistema Único de Saúde - SUS	600.000,00	600.000,00	0,00	0,00	0,00	0,00	600.000,00
Transferências de Recursos do Fundo Nacional do Desenvolvimento da Educação - FNDE	1.160.000,00	1.160.000,00	270.000,00	23,28	270.000,00	23,28	890.000,00
Transferências de Convênios da União e de suas Entidades	2.500.000,00	2.500.000,00	75.225,94	3,01	75.225,94	3,01	2.424.774,06
Outras Transferências de Recursos da União e de suas Entidades	400.000,00	400.000,00	0,00	0,00	0,00	0,00	400.000,00
Transferências dos Estados e do Distrito Federal e de suas Entidades	1.010.000,00	1.010.000,00	0,00	0,00	0,00	0,00	1.010.000,00
Transferências de Convênios dos Estados e DF e de Suas Entidades	1.010.000,00	1.010.000,00	0,00	0,00	0,00	0,00	1.010.000,00
RECEITAS (INTRA-ORÇAMENTÁRIAS) (II)	0,00	0,00	0,00	0,00	0,00	0,00	0,00
SUBTOTAL DAS RECEITAS (III) = (I + II)	78.717.000,00	78.717.000,00	15.689.288,81	19,93	29.534.948,68	37,52	49.182.051,32
OPERAÇÕES DE CRÉDITO / REFINANCIAMENTO (IV)	0,00	0,00	0,00	0,00	0,00	0,00	0,00
Operações de Crédito - Mercado Interno	0,00	0,00	0,00	0,00	0,00	0,00	0,00
Mobiliária	0,00	0,00	0,00	0,00	0,00	0,00	0,00
Contratual	0,00	0,00	0,00	0,00	0,00	0,00	0,00
Operações de Crédito - Mercado Externo	0,00	0,00	0,00	0,00	0,00	0,00	0,00
Mobiliária	0,00	0,00	0,00	0,00	0,00	0,00	0,00
Contratual	0,00	0,00	0,00	0,00	0,00	0,00	0,00
SUBTOTAL COM REFINANCIAMENTO (V) = (III + IV)	78.717.000,00	78.717.000,00	15.689.288,81	19,93	29.534.948,68	37,52	49.182.051,32
DÉFICIT (VI)¹	--	--	--	--	0,00	--	--
TOTAL (VII) = (V + VI)	78.717.000,00	78.717.000,00	15.689.288,81	19,93	29.534.948,68	37,52	49.182.051,32
SALDOS DE EXERCÍCIOS ANTERIORES	0,00	0,00	0,00	0,00	0,00	0,00	0,00
Recursos Arrecadados em Exercícios Anteriores - RPPS	--	--	--	--	--	--	--
Superávit Financeiro Utilizado para Créditos Adicionais	--	--	--	--	--	--	--

**Prefeitura Municipal de Uauá**

DESPESAS	DOTAÇÃO INICIAL (d)	DOTAÇÃO ATUALIZADA (e)	DESPESAS EMPENHADAS (f)		SALDO (g)=(e-f)	DESPESAS LIQUIDADAS (h)		SALDO (i)=(e-h)	DESPESAS PAGAS ATÉ O MÊS (j)	INSCRITAS EM RESTOS A PAGAR NÃO PROCESSADOS (k)
			No Bimestre	Até o Bimestre		No Bimestre	Até o Bimestre			
DESPESAS (EXCETO INTRA-ORÇAMENTÁRIAS) (VIII)	78.717.000,00	78.840.354,00	7.444.879,52	49.486.852,84	29.355.501,16	10.262.633,24	21.632.694,71	57.207.659,29	19.647.967,63	0,00
DESPESAS CORRENTES	66.810.600,00	67.810.504,00	7.005.359,52	47.606.442,84	20.204.061,16	9.823.150,23	20.845.016,53	46.965.487,47	19.038.603,91	0,00
PESSOAL E ENCARGOS SOCIAIS	44.065.640,00	41.983.240,00	1.895.000,00	31.970.469,68	10.012.770,32	4.058.639,45	11.044.771,37	30.938.468,63	11.044.771,37	0,00
JUROS E ENCARGOS DA DÍVIDA	12.200,00	12.200,00	0,00	0,00	12.200,00	0,00	0,00	12.200,00	0,00	0,00
OUTRAS DESPESAS CORRENTES	22.732.760,00	25.815.064,00	5.110.359,52	15.635.973,16	10.179.090,84	5.764.510,78	9.800.245,16	16.014.818,84	7.993.832,54	0,00
DESPESAS DE CAPITAL	11.177.400,00	10.300.850,00	439.520,00	1.880.410,00	8.420.440,00	439.483,01	787.678,18	9.513.171,82	609.363,72	0,00
INVESTIMENTOS	10.612.700,00	9.536.150,00	239.520,00	1.165.910,00	8.370.240,00	247.859,46	256.054,46	9.280.095,54	77.740,00	0,00
AMORTIZAÇÃO DA DÍVIDA	564.700,00	764.700,00	200.000,00	714.500,00	50.200,00	191.623,55	531.623,72	233.076,28	531.623,72	0,00
RESERVA DE CONTINGÊNCIA	729.000,00	729.000,00	0,00	0,00	729.000,00	0,00	0,00	729.000,00	0,00	0,00
RESERVA DE CONTINGÊNCIA	729.000,00	729.000,00	0,00	0,00	729.000,00	0,00	0,00	729.000,00	0,00	0,00
DESPESAS (INTRA-ORÇAMENTÁRIAS) (IX)	0,00	0,00	0,00	0,00	0,00	0,00	0,00	0,00	0,00	0,00
<b>SUBTOTAL DAS DESPESAS (X) = (VIII + IX)</b>	<b>78.717.000,00</b>	<b>78.840.354,00</b>	<b>7.444.879,52</b>	<b>49.486.852,84</b>	<b>29.355.501,16</b>	<b>10.262.633,24</b>	<b>21.632.694,71</b>	<b>57.207.659,29</b>	<b>19.647.967,63</b>	<b>0,00</b>
AMORTIZAÇÃO DA DIV. / REFINANCIAMENTO (XI)	0,00	0,00	0,00	0,00	0,00	0,00	0,00	0,00	0,00	0,00
Amortização da Dívida Interna	0,00	0,00	0,00	0,00	0,00	0,00	0,00	0,00	0,00	0,00
Dívida Mobiliária	0,00	0,00	0,00	0,00	0,00	0,00	0,00	0,00	0,00	0,00
Outras Dívidas	0,00	0,00	0,00	0,00	0,00	0,00	0,00	0,00	0,00	0,00
Amortização da Dívida Externa	0,00	0,00	0,00	0,00	0,00	0,00	0,00	0,00	0,00	0,00
Dívida Mobiliária	0,00	0,00	0,00	0,00	0,00	0,00	0,00	0,00	0,00	0,00
Outras Dívidas	0,00	0,00	0,00	0,00	0,00	0,00	0,00	0,00	0,00	0,00
<b>SUBTOTAL C/ REFINANCIAMENTO (XII) = (XI + XII)</b>	<b>78.717.000,00</b>	<b>78.840.354,00</b>	<b>7.444.879,52</b>	<b>49.486.852,84</b>	<b>29.355.501,16</b>	<b>10.262.633,24</b>	<b>21.632.694,71</b>	<b>57.207.659,29</b>	<b>19.647.967,63</b>	<b>0,00</b>
SUPERÁVIT (XIII)	--	--	--	--	--	--	7.902.253,97	--	--	--
<b>TOTAL (XIV) = (XII + XIII)</b>	<b>78.717.000,00</b>	<b>78.840.354,00</b>	<b>7.444.879,52</b>	<b>49.486.852,84</b>	<b>29.355.501,16</b>	<b>10.262.633,24</b>	<b>29.534.948,68</b>	<b>57.207.659,29</b>	<b>19.647.967,63</b>	<b>0,00</b>
RESERVA DO RPPS	0,00	0,00	0,00	0,00	0,00	0,00	0,00	0,00	0,00	0,00

FONTE: Sistema: Sistema CONTÁBIL - Unidade Responsável: PREFEITURA MUNICIPAL DE UAUÁ - Exercício: 2022, de 15/09/2022, às 15:19:52. Assinado Digitalmente no dia 18/05/2022, às 15:19:52.

1 O e-décimo será apurado pela diferença entre a receita realizada e a despesa realizada nos cinco primeiros bimestres e a despesa empenhada no último bimestre.

2 Essa linha será apresentada somente no Demonstrativo de Demonstrativo em Uauá aplicado aos Estados.

JOSEMAR DE SÁ DOS SANTOS  
Secretário de Administração, Planej. Financeira  
CPF : 636.686.375-04

MARCOS HENRIQUE LOBO ROSA  
Prefeito Municipal  
CPF : 289.806.465-34

ELEILTON DA HORA SANTOS  
Contador(a)  
Reg. Prof.: CRC - BA020472/O

# Prefeitura Municipal de Uauá



BA - EXECUTIVO  
**PREFEITURA MUNICIPAL DE UAUÁ**  
 RELATÓRIO RESUMIDO DE EXECUÇÃO ORÇAMENTÁRIA  
**DEMONSTRATIVO DA EXECUÇÃO DAS DESPESAS POR FUNÇÃO/SUBFUNÇÃO**  
 ORÇAMENTO FISCAL DA SEGURIDADE SOCIAL  
 (Janeiro a Abril) - 2º Bimestre de 2022

RREO - Anexo 2 (LRF, Art. 52, inciso II, alínea "c")

FUNÇÃO / SUBFUNÇÃO	DOTAÇÃO INICIAL	DOTAÇÃO ATUALIZADA (a)	DESPESAS EMPENHADAS		DESPESAS LIQUIDADAS		SALDO (e) = (a-b)	SALDO (e) = (a-d)	INSCRITAS EM RESTOS A PAGAR NÃO PROCESSADOS' (f)	
			No Bimestre	Até o Bimestre (b)	No Bimestre	Até o Bimestre (d)				% (d/total d)
DESPESAS (EXCETO INTRA-ORÇAMENTÁRIAS) (1)	78.717.000,00	78.840.354,00	7.444.879,52	49.486.852,84	10.262.633,24	21.632.694,71	29.353.501,16	57.207.659,29	0,00	
LEGISLATIVA	2.700.000,00	2.700.000,00	97.196,06	2.267.059,66	384.799,58	765.766,55	432.940,34	1.934.233,45	0,00	
Ação Legislativa	2.700.000,00	2.700.000,00	97.196,06	2.267.059,66	384.799,58	765.766,55	432.940,34	1.934.233,45	0,00	
ADMINISTRAÇÃO	5.849.200,00	6.252.740,00	646.415,90	5.126.108,79	1.001.068,30	2.126.786,46	1.126.631,21	4.125.953,54	0,00	
ADMINISTRAÇÃO GERAL	5.009.200,00	5.472.740,00	645.015,90	4.535.008,79	942.973,40	1.990.079,28	937.731,21	3.482.660,72	0,00	
Controle Interno	250.000,00	190.000,00	1.400,00	126.400,00	20.720,00	36.720,00	63.600,00	153.280,00	0,00	
Comunicação Social	40.000,00	40.000,00	0,00	0,00	0,00	0,00	40.000,00	40.000,00	0,00	
Ação Judiciária	550.000,00	550.000,00	0,00	464.700,00	37.374,90	99.987,18	85.300,00	450.012,82	0,00	
SEGURANÇA PÚBLICA	2.510.000,00	2.287.660,00	54.009,63	1.728.395,63	201.847,68	545.008,30	559.264,37	1.742.651,70	0,00	
Policimento	2.400.000,00	2.187.660,00	52.014,63	1.724.930,63	199.852,68	541.543,30	462.729,37	1.646.116,70	0,00	
Defesa Civil	110.000,00	100.000,00	1.995,00	3.465,00	1.995,00	3.465,00	96.535,00	96.535,00	0,00	
ASSISTÊNCIA SOCIAL	3.361.500,00	3.361.500,00	354.547,20	2.168.072,69	441.323,24	878.812,98	1.193.427,31	2.482.687,02	0,00	
ADMINISTRAÇÃO GERAL	280.000,00	216.000,00	270,00	122.466,00	17.700,69	39.008,05	93.534,00	176.991,95	0,00	
Assistência à Criança e ao Adolescente	20.000,00	20.000,00	0,00	0,00	0,00	0,00	20.000,00	20.000,00	0,00	
Assistência Comunitária	3.061.500,00	3.125.500,00	354.277,20	2.045.606,69	423.622,55	839.804,93	1.079.893,31	2.285.695,07	0,00	
SAÚDE	18.118.700,00	18.242.190,00	1.678.482,63	13.221.615,41	2.797.512,88	5.952.372,32	5.020.574,59	12.289.817,68	0,00	
Atenção Básica	2.278.000,00	2.696.310,00	328.517,44	2.415.551,14	328.517,44	1.108.236,94	280.758,86	1.588.073,06	0,00	
Assistência Hospitalar e Ambulatorial	5.688.700,00	5.737.390,00	309.000,00	3.704.570,00	649.730,92	1.601.352,07	2.032.820,00	4.136.037,93	0,00	
Assistência Hospitalar e Ambulatorial	9.120.000,00	8.786.490,00	1.040.965,19	6.731.494,27	1.567.265,72	3.153.120,97	2.054.995,73	5.633.369,03	0,00	
Assistência Hospitalar e Ambulatorial	44.000,00	44.000,00	0,00	0,00	0,00	0,00	44.000,00	44.000,00	0,00	
Assistência Hospitalar e Ambulatorial	988.000,00	978.000,00	0,00	370.000,00	30.798,96	89.662,34	608.000,00	888.337,66	0,00	
Assistência Hospitalar e Ambulatorial	29.134.900,00	28.950.200,00	3.405.153,99	17.437.360,88	3.041.633,33	6.968.839,79	11.512.839,12	21.981.360,21	0,00	
Assistência Hospitalar e Ambulatorial	20.000,00	14.000,00	0,00	0,00	0,00	0,00	14.000,00	14.000,00	0,00	
Assistência Hospitalar e Ambulatorial	21.164.900,00	20.767.600,00	2.489.618,99	12.822.925,88	2.760.961,22	6.278.763,70	7.944.674,12	14.488.836,30	0,00	
Assistência Hospitalar e Ambulatorial	500.000,00	500.000,00	0,00	0,00	0,00	0,00	500.000,00	500.000,00	0,00	
Assistência Hospitalar e Ambulatorial	7.200.000,00	7.452.600,00	915.535,00	4.614.435,00	280.672,11	690.076,09	2.838.165,00	6.762.523,91	0,00	
Assistência Hospitalar e Ambulatorial	100.000,00	76.000,00	0,00	0,00	0,00	0,00	76.000,00	76.000,00	0,00	
Assistência Hospitalar e Ambulatorial	150.000,00	140.000,00	0,00	0,00	0,00	0,00	140.000,00	140.000,00	0,00	

Página: 1 de 3

# Prefeitura Municipal de Uauá

CULTURA	2.094.600,00	2.070.100,00	16.945,00	235.295,00	0,48	1.834.805,00	23.696,13	67.194,31	0,31	2.002.905,69	0,00
ADMINISTRAÇÃO GERAL	424.600,00	430.100,00	16.945,00	235.295,00	0,48	194.805,00	23.696,13	67.194,31	0,31	362.905,69	0,00
Patr. Hist., Artístico e Arqueológico	100.000,00	100.000,00	0,00	0,00	0,00	100.000,00	0,00	0,00	0,00	100.000,00	0,00
Difusão Cultural	1.570.000,00	1.540.000,00	0,00	0,00	0,00	1.540.000,00	0,00	0,00	0,00	1.540.000,00	0,00
URBANISMO	8.360.800,00	8.493.164,00	829.479,23	4.883.154,79	9,87	3.610.009,21	1.741.622,83	2.910.973,96	13,46	5.582.190,04	0,00
ADMINISTRAÇÃO GERAL	2.205.800,00	2.842.164,00	681.579,23	2.444.254,79	4,94	397.909,21	807.888,95	1.481.126,28	6,85	1.361.037,72	0,00
Defesa Civil	100.000,00	100.000,00	0,00	0,00	0,00	100.000,00	0,00	0,00	0,00	100.000,00	0,00
Infra-estrutura Urbana	2.215.000,00	2.226.000,00	-29.000,00	251.000,00	0,51	1.975.000,00	50.000,00	50.000,00	0,23	2.176.000,00	0,00
Serviços Urbanos	3.740.000,00	3.225.000,00	176.900,00	2.187.900,00	4,42	1.037.100,00	883.733,88	1.379.847,68	6,38	1.845.152,32	0,00
Turismo	100.000,00	100.000,00	0,00	0,00	0,00	100.000,00	0,00	0,00	0,00	100.000,00	0,00
GESTÃO AMBIENTAL	790.000,00	685.250,00	30.750,00	80.750,00	0,16	604.500,00	30.288,00	63.271,00	0,29	621.979,00	0,00
ADMINISTRAÇÃO GERAL	40.000,00	40.000,00	0,00	0,00	0,00	40.000,00	0,00	0,00	0,00	40.000,00	0,00
Preservação e Conservação Ambiental	150.000,00	114.500,00	0,00	0,00	0,00	114.500,00	0,00	0,00	0,00	114.500,00	0,00
Recursos Hídricos	600.000,00	530.750,00	30.750,00	80.750,00	0,16	450.000,00	30.288,00	63.271,00	0,29	467.479,00	0,00
AGRICULTURA	2.453.000,00	2.453.250,00	119.990,20	1.057.630,31	2,14	1.395.619,69	233.133,24	476.651,00	2,20	1.976.599,00	0,00
ADMINISTRAÇÃO GERAL	1.079.000,00	1.279.250,00	103.990,20	948.130,31	1,92	331.119,69	196.671,74	386.487,50	1,79	892.762,50	0,00
Abastecimento	400.000,00	340.000,00	0,00	0,00	0,00	340.000,00	0,00	0,00	0,00	340.000,00	0,00
Extensão Rural	50.000,00	30.000,00	0,00	0,00	0,00	30.000,00	0,00	0,00	0,00	30.000,00	0,00
Irrigação	500.000,00	420.000,00	16.000,00	109.500,00	0,22	310.500,00	36.461,50	90.163,50	0,42	329.836,50	0,00
Promoção Da Produção Agropecuária	424.000,00	384.000,00	0,00	0,00	0,00	384.000,00	0,00	0,00	0,00	384.000,00	0,00
COMÉRCIO E SERVIÇOS	220.000,00	220.000,00	0,00	0,00	0,00	220.000,00	0,00	0,00	0,00	220.000,00	0,00
ADMINISTRAÇÃO GERAL	100.000,00	100.000,00	0,00	0,00	0,00	100.000,00	0,00	0,00	0,00	100.000,00	0,00
Comercialização	100.000,00	100.000,00	0,00	0,00	0,00	100.000,00	0,00	0,00	0,00	100.000,00	0,00
Turismo	20.000,00	20.000,00	0,00	0,00	0,00	20.000,00	0,00	0,00	0,00	20.000,00	0,00
DESPORTO E LAZER	800.000,00	800.000,00	11.909,68	17.909,68	0,04	782.090,32	11.909,68	17.909,68	0,08	782.090,32	0,00
ADMINISTRAÇÃO GERAL	100.000,00	100.000,00	0,00	0,00	0,00	100.000,00	0,00	0,00	0,00	100.000,00	0,00
Desporto Comunitário	700.000,00	700.000,00	11.909,68	17.909,68	0,04	682.090,32	11.909,68	17.909,68	0,08	682.090,32	0,00
ENCARGOS ESPECIAIS	1.595.300,00	1.595.300,00	200.000,00	1.263.500,00	2,55	331.800,00	353.798,35	859.108,36	3,97	736.191,64	0,00
Serviço da Dívida Interna	1.084.900,00	1.084.900,00	200.000,00	756.500,00	1,53	328.400,00	203.623,55	555.623,72	2,57	529.276,28	0,00
Outros Encargos Especiais	510.400,00	510.400,00	0,00	507.000,00	1,02	3.400,00	150.174,80	303.484,64	1,40	206.915,36	0,00
RESERVA DE CONTINGÊNCIA	729.000,00	729.000,00	0,00	0,00	0,00	729.000,00	0,00	0,00	0,00	729.000,00	0,00
Reserva de Contingência	729.000,00	729.000,00	0,00	0,00	0,00	729.000,00	0,00	0,00	0,00	729.000,00	0,00

# Prefeitura Municipal de Uauá

DESPESAS (INTRA-ORÇAMENTÁRIAS) (II)	0,00	0,00	0,00	0,00	0,00	0,00	0,00	0,00	0,00	0,00	0,00	0,00	0,00
TOTAL (III) = (I + II)	78.717.000,00	78.840.354,00	7.444.879,52	0,00	49.486.852,84	29.353.501,16	10.262.633,24	21.632.694,71	57.207.659,29				0,00

Fonte: Sistema CONTABIL - Unidade Responsável: PREFEITURA MUNICIPAL DE UAUÁ. Emissão: 18/05/2022, às 15:19:33.  
 Essa coluna poderá ser apresentada somente no último bimestre

 **MARCOS HENRIQUE LOBO ROSA**  
 Prefeito Municipal  
 CPF : 289.806.465-34

 **JOSEMAR DE SÁ DOS SANTOS**  
 Secretário de Administração, Planejamento, Finanças  
 CPF : 636.686.375-04

 **EIELTON DA HORA SANTOS**  
 Contador(a)  
 Reg. Prof.: CRC - BA020472/O



# Prefeitura Municipal de Uauá



BA - EXECUTIVO  
**PREFEITURA MUNICIPAL DE UAUÁ**  
**RELATÓRIO RESUMIDO DE EXECUÇÃO ORÇAMENTÁRIA**  
**DEMONSTRATIVO DA RECEITA CORRENTE LÍQUIDA**  
**ORÇAMENTO FISCAL DA SEGURIDADE SOCIAL**  
 Maio de 2021 até Abril de 2022

ESPECIFICAÇÃO	RECEITAS REALIZADAS											TOTAL (ÚLT. 12 M)	PREVISÃO ATUALIZADA 2022	
	Em Reais													
	05/2021	06/2021	07/2021	08/2021	09/2021	10/2021	11/2021	12/2021	01/2022	02/2022	03/2022			04/2022
RECEITAS CORRENTES (I)	6.075.580,01	5.645.069,82	7.650.258,47	6.423.838,80	5.797.557,48	7.223.789,84	6.694.595,48	9.767.057,77	7.076.188,60	8.335.030,76	9.254.111,49	7.405.772,50	87.348.851,02	79.252.000,00
Impostos, Taxas e Contribuições de Melhoria	442.822,25	388.677,98	396.936,10	397.599,13	293.504,25	319.188,00	379.940,23	905.891,49	290.395,47	304.519,00	351.631,28	224.568,58	4.695.673,76	4.935.600,00
IPTU	20.518,20	22.560,69	8.087,36	7.589,54	10.299,86	9.759,58	8.550,11	9.211,46	8.686,98	5.098,48	18.243,79	16.590,40	145.196,45	2.76.000,00
ISS	49.867,91	78.497,80	116.481,19	73.742,30	79.819,88	101.104,14	142.084,73	126.317,30	70.318,01	77.066,54	106.813,82	166.312,23	1.188.325,85	1.637.000,00
ITBI	2.878,79	4.201,34	989,15	2.895,43	200,00	6.275,67	1.881,80	5.686,89	3.290,81	2.571,80	3.044,03	3.000,00	36.921,71	162.000,00
IRRF	330.732,33	189.750,67	221.554,33	185.282,95	188.948,88	186.378,47	213.475,70	744.606,36	171.596,98	190.193,08	192.297,58	15.007,55	2.830.428,88	2.160.000,00
Outros Impostos, Taxas e Contribuições de Melhoria	38.925,02	93.667,48	49.824,07	128.088,91	14.235,63	15.670,14	13.947,89	20.069,48	36.502,69	29.589,10	31.232,06	23.058,40	494.810,87	700.600,00
Contribuições	0,00	0,00	0,00	0,00	0,00	0,00	0,00	0,00	0,00	0,00	0,00	0,00	257.232,78	1.200.000,00
Recita Patrimonial	7.146,89	9.602,43	12.777,54	17.377,80	18.650,47	19.872,49	25.865,69	32.921,77	28.278,13	85.929,70	53.706,51	55.340,78	367.470,20	140.400,00
Rendimentos de Aplicação Financeira	7.146,89	9.602,43	12.777,54	17.377,80	18.650,47	19.872,49	25.865,69	32.921,77	26.436,02	53.929,70	53.706,51	55.340,78	315.103,87	95.400,00
Outras Receitas Patrimoniais	0,00	0,00	0,00	0,00	0,00	0,00	0,00	0,00	1.842,11	50.000,00	0,00	0,00	52.366,33	45.000,00
Receita Agropecuária	0,00	0,00	0,00	0,00	0,00	0,00	0,00	0,00	0,00	0,00	0,00	0,00	0,00	0,00
Receita Industrial	0,00	0,00	0,00	0,00	0,00	0,00	0,00	0,00	0,00	0,00	0,00	0,00	0,00	0,00
Receita de Serviços	0,00	0,00	0,00	0,00	0,00	0,00	0,00	0,00	0,00	0,00	0,00	0,00	0,00	0,00
Transferências Correntes	5.623.893,81	5.244.900,64	7.235.246,16	6.008.861,87	5.482.524,49	6.334.729,35	6.288.789,56	8.628.244,51	6.757.515,00	7.878.626,76	8.772.769,94	7.008.585,88	81.264.687,97	72.450.000,00
Cota-Parte do FPM	2.492.821,11	2.155.523,53	2.945.267,20	2.354.835,10	1.849.340,09	2.060.781,99	2.676.392,50	3.984.332,90	2.769.741,94	3.806.326,20	2.343.923,82	2.778.379,71	32.277.227,09	27.000.000,00
Cota-Parte do ICMS	542.769,24	573.410,90	539.457,44	678.748,72	523.692,09	613.290,07	738.602,13	827.483,36	403.682,25	568.992,97	745.641,63	620.441,95	7.376.212,75	7.000.000,00
Cota-Parte do PVA	53.010,77	74.050,97	73.979,68	61.465,46	62.849,86	58.283,68	29.367,12	35.475,40	66.774,57	152.175,57	40.164,93	50.347,34	758.235,35	700.000,00
Cota-Parte do ITR	12,21	26,61	18,55	47,11	1.047,66	33.879,23	40,00	29,52	12,20	92,86	164,97	42,47	35.413,39	50.000,00
Transferências da LC 87/1996	0,00	0,00	0,00	0,00	0,00	0,00	0,00	0,00	0,00	0,00	0,00	0,00	20.000,00	0,00
Transferências da LC 61/1989	4.317,84	3.960,82	4.574,75	3.846,97	4.577,29	4.711,48	4.513,52	4.614,41	4.069,14	3.638,47	4.122,01	4.192,20	51.138,90	52.000,00
Transferências do FUNDEB	1.163.730,75	1.370.971,66	1.259.160,55	1.396.260,24	1.383.125,90	1.395.069,98	1.541.031,87	1.989.345,96	2.833.706,50	2.571.097,48	2.394.381,33	2.727.141,81	22.025.297,03	22.689.000,00
Outras Transferências Correntes	1.367.670,89	1.066.956,15	2.412.787,99	1.313.668,27	1.657.891,60	2.168.412,92	1.298.842,42	1.786.962,96	679.528,40	716.303,21	3.244.371,25	827.767,40	18.741.165,46	14.939.000,00
Outras Receitas Correntes	1.717,06	1.888,77	5.298,67	0,00	2.878,27	550.000,00	0,00	200.000,00	0,00	199,64	277,67	1.526,23	763.786,31	520.000,00
DEDUÇÕES (II)	-617.634,73	-560.602,26	-498.626,45	-619.017,12	-487.385,81	-553.306,87	-688.880,24	-728.202,37	-648.042,09	-917.517,40	-625.978,93	-689.842,19	-7.655.036,46	-6.555.000,00
Contrib. do Servidor para o Plano de Previdência	0,00	0,00	0,00	0,00	0,00	0,00	0,00	0,00	0,00	0,00	0,00	0,00	0,00	0,00
Compensação Financ. entre Regimes Previdência	0,00	0,00	0,00	0,00	0,00	0,00	0,00	0,00	0,00	0,00	0,00	0,00	0,00	0,00
Rendimentos de Aplicações de Recursos Previdenciários	0,00	0,00	0,00	0,00	0,00	0,00	0,00	0,00	0,00	0,00	0,00	0,00	0,00	0,00
Dedução de Receita para Formação do FUNDEB	-617.634,73	-560.602,26	-498.626,45	-619.017,12	-487.385,81	-553.306,87	-688.880,24	-728.202,37	-648.042,09	-917.517,40	-625.978,93	-689.842,19	-7.655.036,46	-6.555.000,00
<b>RECEITA CORRENTE LÍQUIDA (III) = (I - II)</b>	<b>5.457.945,28</b>	<b>5.084.467,56</b>	<b>7.151.632,02</b>	<b>5.804.821,68</b>	<b>5.310.171,67</b>	<b>6.670.482,97</b>	<b>6.005.715,24</b>	<b>9.038.855,40</b>	<b>6.428.146,51</b>	<b>7.417.513,36</b>	<b>8.628.132,56</b>	<b>6.715.930,31</b>	<b>79.713.814,56</b>	<b>72.897.000,00</b>
(-) Transferências obrigatórias da União relativas às emendas individuais (art. 166-A, § 1º, da CF) (IV)	0,00	0,00	0,00	0,00	0,00	0,00	0,00	0,00	0,00	0,00	0,00	0,00	0,00	0,00
<b>RECEITA CORRENTE LÍQUIDA AJUSTADA PARA CÁLCULO DOS LIMITES DE EMPENDIMENTO (V) = (III - IV)</b>	<b>5.457.945,28</b>	<b>5.084.467,56</b>	<b>7.151.632,02</b>	<b>5.804.821,68</b>	<b>5.310.171,67</b>	<b>6.670.482,97</b>	<b>6.005.715,24</b>	<b>9.038.855,40</b>	<b>6.428.146,51</b>	<b>7.417.513,36</b>	<b>8.628.132,56</b>	<b>6.715.930,31</b>	<b>79.713.814,56</b>	<b>72.897.000,00</b>
(-) Transferências obrigatórias da União relativas às emendas de bancada (art. 166-A, § 2º, da CF) (VI)	0,00	0,00	0,00	0,00	0,00	0,00	0,00	0,00	0,00	0,00	0,00	0,00	0,00	0,00
<b>RECEITA CORRENTE LÍQUIDA AJUSTADA PARA CÁLCULO DOS LIMITES DA DESPESA COM PESSOA (VII) = (V - VI)</b>	<b>5.457.945,28</b>	<b>5.084.467,56</b>	<b>7.151.632,02</b>	<b>5.804.821,68</b>	<b>5.310.171,67</b>	<b>6.670.482,97</b>	<b>6.005.715,24</b>	<b>9.038.855,40</b>	<b>6.428.146,51</b>	<b>7.417.513,36</b>	<b>8.628.132,56</b>	<b>6.715.930,31</b>	<b>79.713.814,56</b>	<b>72.897.000,00</b>

FONTE: Sistema: Sistema Tabel. Unidade Responsável: PREFEITURA MUNICIPAL DE UAUÁ. Emissão: 18/05/2022, às 17:11:09. Assinado Digitalmente no dia: 18/05/2022, às 17:11:09.

# Prefeitura Municipal de Uauá



EILEITON DA HORA SANTOS  
Contador(a)  
Reg. Prof.: CRC - BA020472/O



JOSEMAR DE SÁ DOS SANTOS  
Secretário de Administração, Planejamento,  
e Finanças  
CPF : 636.686.375-04



MARCOS HENRIQUE LOBO ROSA  
Prefeito Municipal  
CPF : 289.806.465-34

# Prefeitura Municipal de Uauá

BA - EXECUTIVO

PREFEITURA MUNICIPAL DE UAUÁ

RELATÓRIO RESUMIDO DE EXECUÇÃO ORÇAMENTÁRIA

DEMONSTRATIVO DAS RECEITAS E DESPESAS PREVIDENCIÁRIAS - MUNICÍPIOS

ORÇAMENTO FISCAL DA SEGURIDADE SOCIAL

(Janeiro a Abril) - 2º Bimestre de 2022



RREO - Anexo 4 (LRF, Art. 53, inciso II)

Em Reais

RECEITAS PREVIDENCIÁRIAS - RPPS (FUNDO EM CAPITALIZAÇÃO)	PREVISÃO ATUALIZADA	RECEITAS REALIZADAS
RECEITAS CORRENTES (I)	0,00	0,00
Receita de Contribuições dos Segurados	0,00	0,00
Ativo	0,00	0,00
Inativo	0,00	0,00
Pensionista	0,00	0,00
Receita de Contribuições Patronais	0,00	0,00
Ativo	0,00	0,00
Inativo	0,00	0,00
Pensionista	0,00	0,00
Receita Patrimonial	0,00	0,00
Receitas Imobiliárias	0,00	0,00
Receitas de Valores Mobiliários	0,00	0,00
Outras Receitas Patrimoniais	0,00	0,00
Receita de Serviços	0,00	0,00
Outras Receitas Correntes	0,00	0,00
Compensação Previdenciária entre os Regimes	0,00	0,00
Aportes Periódicos para Amortização de Déficit Atuarial do RPPS (II) <sup>1</sup>	0,00	0,00
Demais Receitas Correntes	0,00	0,00
RECEITAS DE CAPITAL (III)	0,00	0,00
Alienação de Bens, Direitos e Ativos	0,00	0,00
Amortização de Empréstimos	0,00	0,00
Outras Receitas de Capital	0,00	0,00
<b>TOTAL DAS RECEITAS PREVIDENCIÁRIAS - RPPS (IV) = (I + III + II)</b>	<b>0,00</b>	<b>0,00</b>

DESPESAS PREVIDENCIÁRIAS - RPPS (FUNDO EM CAPITALIZAÇÃO)	DOTAÇÃO ATUALIZADA	DESPESAS EMPENHADAS	DESPESAS LIQUIDADAS	DESPESAS PAGAS	INSCRITAS EM RESTOS A PAGAR NÃO PROCESSADOS
		Até o Bimestre	Até o Bimestre	Até o Bimestre	No Exercício
Benefícios	0,00	0,00	0,00	0,00	0,00
Aposentadorias	0,00	0,00	0,00	0,00	0,00
Pensões por Morte	0,00	0,00	0,00	0,00	0,00
Outras Despesas Previdenciárias	0,00	0,00	0,00	0,00	0,00
Compensação Previdenciária entre os regimes	0,00	0,00	0,00	0,00	0,00
Demais Despesas Previdenciárias	0,00	0,00	0,00	0,00	0,00
<b>TOTAL DAS DESPESAS DO FUNDO EM CAPITALIZAÇÃO (V)</b>	<b>0,00</b>	<b>0,00</b>	<b>0,00</b>	<b>0,00</b>	<b>0,00</b>
<b>RESULTADO PREVIDENCIÁRIO - FUNDO EM CAPITALIZAÇÃO (VI) = (IV - V) 2 RECURSOS</b>	<b>0,00</b>	<b>0,00</b>	<b>0,00</b>	<b>0,00</b>	<b>--</b>

# Prefeitura Municipal de Uauá

<u>RECURSOS RPPS ARRECADADOS EM EXERCÍCIOS ANTERIORES</u>	PREVISÃO ORÇAMENTÁRIA
VALOR	0,00
<b>RESERVA ORÇAMENTÁRIA DO RPPS</b>	
PREVISÃO ORÇAMENTÁRIA	
VALOR	0,00
<b>APORTES DE RECURSOS PARA O FUNDO EM CAPITALIZAÇÃO DO RPPS</b>	
<b>APORTES REALIZADOS</b>	
Plano de Amortização - Contribuição Patronal Suplementar	0,00
Plano de Amortização - Aporte Periódico de Valores Predefinidos	0,00
Outros Aportes para o RPPS	0,00
Recursos para Cobertura de Déficit Financeiro	0,00
<b>BENS E DIREITOS DO RPPS (FUNDO EM CAPITALIZAÇÃO)</b>	
<b>SALDO ATUAL</b>	
Caixa e Equivalentes de Caixa	0,00
Investimentos e Aplicações	0,00
Outros Bens e Direitos	0,00

## FUNDO EM REPARTIÇÃO (PLANO FINANCEIRO)

<u>RECEITAS PREVIDENCIÁRIAS - RPPS (FUNDO EM REPARTIÇÃO)</u>	PREVISÃO ATUALIZADA	RECEITAS REALIZADAS
RECEITAS CORRENTES (VII)	0,00	0,00
Receita de Contribuições dos Segurados	0,00	0,00
Ativo	0,00	0,00
Inativo	0,00	0,00
Pensionista	0,00	0,00
Receita de Contribuições Patronais	0,00	0,00
Ativo	0,00	0,00
Inativo	0,00	0,00
Pensionista	0,00	0,00
Receita Patrimonial	0,00	0,00
Receitas Imobiliárias	0,00	0,00
Receitas de Valores Mobiliários	0,00	0,00
Outras Receitas Patrimoniais	0,00	0,00
Receita de Serviços	0,00	0,00
Outras Receitas Correntes	0,00	0,00
Compensação Previdenciária entre os regimes	0,00	0,00
Demais Receitas Correntes	0,00	0,00
RECEITAS DE CAPITAL (VIII)	0,00	0,00
Alienação de Bens, Direitos e Ativos	0,00	0,00
Amortização de Empréstimos	0,00	0,00
Outras Receitas de Capital	0,00	0,00
<b>TOTAL DAS RECEITAS DO FUNDO EM REPARTIÇÃO (IX) = (VII + VIII)</b>	<b>0,00</b>	<b>0,00</b>

**Prefeitura Municipal de Uauá**

DESPESAS PREVIDENCIÁRIAS - RPPS (FUNDO EM REPARTIÇÃO)	DOTAÇÃO ATUALIZADA	DESPESAS EMPENHADAS	DESPESAS LIQUIDADAS	DESPESAS PAGAS	INSCRITAS EM RESTOS A PAGAR NÃO PROCESSADOS
		Até o Bimestre	Até o Bimestre	Até o Bimestre	No Exercício
Benefícios - Civil	0,00	0,00	0,00	0,00	0,00
Aposentadorias	0,00	0,00	0,00	0,00	0,00
Pensões por Morte	0,00	0,00	0,00	0,00	0,00
Outras Despesas Previdenciárias	0,00	0,00	0,00	0,00	0,00
Compensação Previdenciária entre os regimes	0,00	0,00	0,00	0,00	0,00
Demais Despesas Previdenciárias	0,00	0,00	0,00	0,00	0,00
<b>TOTAL DAS DESPESAS DO FUNDO EM REPARTIÇÃO (X)</b>	0,00	0,00	0,00	0,00	0,00
<b>RESULTADO PREVIDENCIÁRIO - FUNDO EM REPARTIÇÃO (XI) = (IX - X)</b>	0,00	0,00	0,00	0,00	--

APORTES DE RECURSOS PARA O FUNDO EM REPARTIÇÃO DO RPPS	APORTES REALIZADOS
Recursos para Cobertura de Insuficiências Financeiras	0,00
Recursos para Formação de Reserva	0,00
<b>BENS E DIREITOS DO RPPS (FUNDO EM REPARTIÇÃO)</b>	<b>SALDO ATUAL</b>
Caixa e Equivalentes de Caixa	0,00
Investimentos e Aplicações	0,00
Outros Bens e Direitos	0,00

RECEITAS DA ADMINISTRAÇÃO - RPPS	PREVISÃO ATUALIZADA	RECEITAS REALIZADAS
RECEITAS CORRENTES	0,00	0,00
<b>TOTAL DAS RECEITAS DA ADMINISTRAÇÃO RPPS - (XII)</b>	0,00	0,00

DESPESAS DA ADMINISTRAÇÃO - RPPS	DOTAÇÃO ATUALIZADA	DESPESAS EMPENHADAS	DESPESAS LIQUIDADAS	DESPESAS PAGAS	INSCRITAS EM RESTOS A PAGAR NÃO PROCESSADOS
		Até o Bimestre	Até o Bimestre	Até o Bimestre	No Exercício
DESPESAS CORRENTES (XIII)	0,00	0,00	0,00	0,00	0,00
DESPESAS DE CAPITAL (XIV)	0,00	0,00	0,00	0,00	0,00
<b>TOTAL DAS DESPESAS DA ADMINISTRAÇÃO RPPS (XV) = (XIII + XIV)</b>	0,00	0,00	0,00	0,00	0,00
<b>RESULTADO DA ADMINISTRAÇÃO RPPS (XVI) = (XII - XV)</b>	0,00	0,00	0,00	0,00	--
<b>BENS E DIREITOS - ADMINISTRAÇÃO DO RPPS</b>	<b>SALDO ATUAL</b>				
Caixa e Equivalentes de Caixa	0,00				
Investimentos e Aplicações	0,00				
Outros Bens e Direitos	0,00				

**Prefeitura Municipal de Uauá**

<b>RECEITAS PREVIDENCIÁRIAS (BENEFÍCIOS MANTIDOS PELO TESOIRO)</b>	PREVISÃO ATUALIZADA	RECEITAS REALIZADAS
Contribuições dos Servidores	0,00	0,00
Demais Receitas Previdenciárias	0,00	0,00
<b>TOTAL DAS RECEITAS (BENEFÍCIOS MANTIDOS PELO TESOIRO) (XVII)</b>	0,00	0,00

<b>DESPESAS PREVIDENCIÁRIAS (BENEFÍCIOS MANTIDOS PELO TESOIRO)</b>	DOTAÇÃO ATUALIZADA	DESPESAS EMPENHADAS	DESPESAS LIQUIDADAS	DESPESAS PAGAS	INSCRITAS EM RESTOS A PAGAR NÃO PROCESSADOS
		Até o Bimestre	Até o Bimestre	Até o Bimestre	No Exercício
Aposentadorias	0,00	0,00	0,00	0,00	0,00
Pensões	0,00	0,00	0,00	0,00	0,00
Outros Despesas Previdenciárias	0,00	0,00	0,00	0,00	0,00
<b>TOTAL DAS DESPESAS (BENEFÍCIOS MANTIDOS PELO TESOIRO) (XVIII)</b>	0,00	0,00	0,00	0,00	0,00
<b>RESULTADO DOS BENEFÍCIOS MANTIDOS PELO TESOIRO (XIX) = (XVII - XVIII)2</b>	0,00	0,00	0,00	0,00	--



MARCOS HENRIQUE LOBO ROSA  
Prefeito Municipal  
CPF : 289.806.465-34



JOSEMAR DE SÁ DOS SANTOS  
Secretário de Administração, Planej. Finança  
CPF : 636.686.375-04



ELEILTON DA HORA SANTOS  
Contador(a)  
Reg. Prof.: CRC - BA020472/O

# Prefeitura Municipal de Uauá

BA - EXECUTIVO

PREFEITURA MUNICIPAL DE UAUÁ

RELATÓRIO RESUMIDO DE EXECUÇÃO ORÇAMENTÁRIA

DEMONSTRATIVO DOS RESULTADOS PRIMÁRIO E NOMINAL - MUNICÍPIOS

ORÇAMENTO FISCAL DA SEGURIDADE SOCIAL

(Janeiro a Abril) - 2º Bimestre de 2022



RREO - Anexo 6 (LRF, Art. 53, inciso III)

Em reais

RECEITAS PRIMÁRIAS	PREVISÃO ATUALIZADA	Até o Bimestre 2022						
		RECEITAS REALIZADAS (a)						
RECEITAS CORRENTES (I)	72.897.000,00	29.189.722,74						
Impostos, Taxas e Contribuições de Melhoria	4.935.600,00	1.171.114,33						
IPTU	276.000,00	48.619,65						
ISS	1.637.000,00	420.510,60						
ITBI	162.000,00	11.906,64						
IRRF	2.160.000,00	569.695,19						
Outros Impostos, Taxas e Contribuições de Melhoria	700.600,00	120.382,25						
Contribuições	1.200.000,00	257.232,78						
Receita Patrimonial	140.400,00	223.255,12						
Aplicações Financeiras (II)	95.400,00	171.413,01						
Outras Receitas Patrimoniais	45.000,00	51.842,11						
Transferências Correntes	66.095.000,00	27.536.116,97						
Cota-Parte do FPM	22.200.000,00	9.406.697,43						
Cota-Parte do ICMS	5.600.000,00	1.871.007,11						
Cota-Parte do IPVA	560.000,00	247.570,21						
Cota-Parte do ITR	39.000,00	250,02						
Transferências da LC 87/1996	16.000,00	0,00						
Transferências da LC 61/1989	52.000,00	16.021,82						
Transferências do FUNDEB	22.259.000,00	10.526.600,12						
Outras Transferências Correntes	15.369.000,00	5.467.970,26						
Demais Receitas Correntes	526.000,00	2.003,54						
Outras Receitas Financeiras (III)	0,00	0,00						
Receitas Correntes Restantes	526.000,00	2.003,54						
RECEITAS PRIMÁRIAS CORRENTES (IV) = (I - II - III)	72.801.600,00	29.018.309,73						
RECEITAS DE CAPITAL (V)	5.820.000,00	345.225,94						
Operações de Crédito (VI)	50.000,00	0,00						
Amortização de Empréstimos (VII)	0,00	0,00						
Alienação de Bens	100.000,00	0,00						
Receitas de Alienação de Investimentos Temporários (VIII)	0,00	0,00						
Receitas de Alienação de Investimentos Permanentes (IX)	0,00	0,00						
Outras Alienações de Bens	100.000,00	0,00						
Transferências de Capital	5.670.000,00	345.225,94						
Convênios	0,00	0,00						
Outras Transferências de Capital	5.670.000,00	345.225,94						
Outras Receitas de Capital	0,00	0,00						
Outras Receitas de Capital Não Primárias (X)	0,00	0,00						
Outras Receitas de Capital Primárias	0,00	0,00						
RECEITAS PRIMÁRIAS DE CAPITAL (XI) = (V - VI - VII - IX - X)	5.770.000,00	345.225,94						
RECEITA PRIMÁRIA TOTAL (XII) = (IV + XI)	78.571.600,00	29.363.535,67						
DESPESAS PRIMÁRIAS	DOTAÇÃO ATUALIZADA	Até o Bimestre / 2022						
		DESPESAS EMPENHADAS	DESPESAS LIQUIDADAS	DESPESAS PAGAS (a)	RESTOS A PAGAR PROCESSADOS PAGOS	INSCRITAS EM RESTOS A PAGAR NÃO PROCESSADOS		
					LIQUIDADOS	PAGOS		
DESPESAS CORRENTES (XIII)	67.810.504,00	47.606.442,84	20.845.016,53	19.038.603,91	1.341.658,74	821.788,25	727.355,59	
Pessoal e Encargos Sociais	41.983.240,00	31.970.469,68	11.044.771,37	11.044.771,37	22.386,93	807,27	807,27	
Juros e Encargos da Dívida (XIV)	12.200,00	0,00	0,00	0,00	0,00	0,00	0,00	
Outras Despesas Correntes	25.815.064,00	15.635.973,16	9.800.245,16	7.993.832,54	1.319.271,81	820.980,98	726.548,32	
Transferências Constitucionais e Legais	0,00	0,00	0,00	0,00	0,00	0,00	0,00	
Demais Despesas Correntes	25.815.064,00	15.635.973,16	9.800.245,16	7.993.832,54	1.301.963,39	821.788,25	727.355,59	
DESPESAS PRIMÁRIAS CORRENTES (XV) = (XIII - XIV)	67.798.304,00	47.606.442,84	20.845.016,53	19.038.603,91	1.341.658,74	821.788,25	727.355,59	
DESPESAS DE CAPITAL (XVI)	10.300.850,00	1.880.410,00	787.678,18	609.363,72	10.510,00	136.801,11	107.076,96	
Investimentos	9.536.150,00	1.165.910,00	256.054,46	77.740,00	10.510,00	134.372,11	107.076,96	
Inversões Financeiras	0,00	0,00	0,00	0,00	0,00	2.429,00	0,00	
Concessão de Empréstimos e Financiamentos (XVII)	0,00	0,00	0,00	0,00	0,00	0,00	0,00	
Aquisição de Título de Capital já Integralizado (XVIII)	0,00	0,00	0,00	0,00	0,00	0,00	0,00	
Aquisição de Título de Crédito (XIX)	0,00	0,00	0,00	0,00	0,00	0,00	0,00	
Demais Inversões Financeiras	0,00	0,00	0,00	0,00	0,00	2.429,00	0,00	
Amortização da Dívida (XX)	764.700,00	714.500,00	531.623,72	531.623,72	0,00	0,00	0,00	
DESPESAS PRIMÁRIAS DE CAPITAL (XXI) = (XVI - XVII - XVIII - XIX - XX)	9.536.150,00	1.165.910,00	256.054,46	77.740,00	10.510,00	136.801,11	107.076,96	
RESERVA DE CONTINGÊNCIA (XXII)	729.000,00	0,00	0,00	0,00	0,00	0,00	0,00	
DESPESA PRIMÁRIA TOTAL (XXIII) = (XV + XXI + XXII)	78.063.454,00	48.772.352,84	21.101.070,99	19.116.343,91	1.352.168,74	958.589,36	834.432,55	
RESULTADO PRIMÁRIO - (XXIV) = XIIa - (XXIIIa + XXIIIb + XXIIIc)							8.060.590,47	
META FISCAL PARA O RESULTADO PRIMÁRIO							VALOR CORRENTE	
Meta fixada no Anexo de Metas Fiscais da LDO para o exercício de referência							1.569.000,00	

Página: 1 de 2

# Prefeitura Municipal de Uauá

BA - EXECUTIVO

PREFEITURA MUNICIPAL DE UAUÁ

RELATÓRIO RESUMIDO DE EXECUÇÃO ORÇAMENTÁRIA

DEMONSTRATIVO DOS RESULTADOS PRIMÁRIO E NOMINAL - MUNICÍPIOS

ORÇAMENTO FISCAL DA SEGURIDADE SOCIAL

(Janeiro a Abril) - 2º Bimestre de 2022



RREO - Anexo 6 (LRF, Art. 53, inciso III)

Em reais

JUROS NOMINAIS	Até o Bimestre	
	VALOR CORRENTE	
JUROS E ENCARGOS ATIVOS (XXV)		171.413,01
JUROS E ENCARGOS PASSIVOS (XXVI)		0,00
<b>RESULTADO NOMINAL - (XXVII) = XXIV + (XXV - XXVI)</b>		<b>8.232.003,48</b>
META FISCAL PARA O RESULTADO NOMINAL	VALOR CORRENTE	
Meta fixada no Anexo de Metas Fiscais da LDO para o exercício de referência		<b>1.631.000,00</b>
DÍVIDA FISCAL LÍQUIDA	SALDO	
	Em 31/Dez/2021 (a)	Em 2º Bimestre (b)
DÍVIDA CONSOLIDADA (XXVIII)	12.299.080,41	11.767.456,69
DEDUÇÕES (XXIX)	-2.669.513,21	5.767.132,40
Disponibilidade de Caixa	-2.669.513,21	5.767.132,40
Disponibilidade de Caixa bruta	4.572.421,56	10.923.982,77
(-) Restos a Pagar Processados (XXX)	5.184.535,78	3.954.094,85
(-) Depósitos Restituíveis e Valores Vinculados	2.057.398,99	1.202.755,52
Demais Haveres Financeiros	0,00	0,00
DÍVIDA CONSOLIDADA LÍQUIDA (XXXI) = (XXVIII - XXIX)	14.968.593,62	6.000.324,29
<b>RESULTADO NOMINAL - Abaixo da Linha (XXXII) = (XXXIa - XXXIb)</b>		<b>8.968.269,33</b>
AJUSTE METODOLÓGICO	Até o Bimestre	
VARIAÇÃO SALDO RPP = (XXXIII) = (XXXa - XXXb)		1.230.440,93
RECEITA DE ALIENAÇÃO DE INVESTIMENTOS PERMANENTES (IX)		0,00
PASSIVOS RECONHECIDOS NA DC (XXXIV)		0,00
PAGAMENTO DE PRECATÓRIOS INTEGRANTES DA DC (XXXVI)		0,00
AJUSTES RELATIVOS AO RPPS (XXXVII)		0,00
OUTROS AJUSTES (XXXVIII)		0,00
<b>RESULTADO NOMINAL AJUSTADO - Abaixo da Linha (XXXIX) = (XXXII - XXXIII - IX + XXXIV + XXXV - XXXVI + XXXVII + XXXVIII)</b>		<b>-1.230.440,93</b>
<b>RESULTADO PRIMÁRIO - Abaixo da Linha (XL) = XXXIX - (XXV - XXVI)</b>		<b>-1.401.853,94</b>
INFORMAÇÕES ADICIONAIS	PREVISÃO ORÇAMENTÁRIA	
SALDO DE EXERCÍCIOS ANTERIORES		91.403.510,00
Recursos Arrecadados em Exercícios Anteriores - RPPS		91.427.000,00
Superávit Financeiro Utilizado para Abertura e Reabertura de Créditos Adicionais		23.490,00
RESERVA ORÇAMENTÁRIA DO RPPS		78.717.000,00

DEMONSTRATIVO DE CUMPRIMENTO DO LIMITE PARA DESPESAS PRIMÁRIAS CORRENTES						
DESPESAS PRIMÁRIAS CORRENTES * APURADAS CONFORME O ART. 4º DA LC 156/16 (INCLUÍDAS AS DESPESAS INTRA-ORÇAMENTÁRIAS)	Despesas Empenhadas		Despesas Liquidadas		Inscritas em RP Não Processados	
	Até o Bimestre	Até o Bimestre	Até o Bimestre	Até o Bimestre	Até o Bimestre	Até o Bimestre
DESPESAS CORRENTES (XLI)	0,00	0,00	0,00	0,00	0,00	0,00
Pessoal e Encargos Sociais	0,00	0,00	0,00	0,00	0,00	0,00
Juros e Encargos da Dívida (XLII)	0,00	0,00	0,00	0,00	0,00	0,00
Outras Despesas Correntes	0,00	0,00	0,00	0,00	0,00	0,00
DESPESAS PRIMÁRIAS CORRENTES (XLIII) = (XLI - XLII)	0,00	0,00	0,00	0,00	0,00	0,00
Transferências Constitucionais (XLIV)	0,00	0,00	0,00	0,00	0,00	0,00
Contribuições para o PIS/PASEP (XLV)	0,00	0,00	0,00	0,00	0,00	0,00
DESPESAS PRIMÁRIAS CORRENTES APURADAS CONFORME O ART. 4º DA LC 156/16 (XLVI)	0,00	0,00	0,00	0,00	0,00	0,00

FONTE: Sistema: Sistema CONTÁBIL, Unidade Responsável: PREFEITURA MUNICIPAL DE UAUÁ, Emissão: 18/05/2022, às 15:20:55, Assinado Digitalmente no dia 18/05/2022, às 15:20:55.

MARCOS HENRIQUE LOBO ROSA  
Prefeito Municipal  
CPF : 289.806.465-34JOSEMAR DE SÁ DOS SANTOS  
Secretário de Administração, Planej. Finança  
CPF : 636.686.375-04ELEILTON DA HORA SANTOS  
Contador(a)  
Reg. Prof.: CRC - BA020472/O

Página: 2 de 2



**Prefeitura Municipal de Uauá**

BA - EXECUTIVO  
**PREFEITURA MUNICIPAL DE UAUÁ**  
 RELATÓRIO RESUMIDO DE EXECUÇÃO ORÇAMENTÁRIA  
**DEMONSTRATIVOS DOS RESTOS A PAGAR POR PODER E ÓRGÃO**  
 ORÇAMENTO FISCAL DA SEGURIDADE SOCIAL  
 (Janeiro a Abril) - 2º Bimestre de 2022

RREO - Anexo 7 (LRF, Art. 53, inciso V)

Em Reais

PODER / ÓRGÃO	RESTOS A PAGAR PROCESSADOS E NÃO PROCESSADOS LIQUIDADOS EM EXERCÍCIOS ANTERIORES				RESTOS A PAGAR NÃO PROCESSADOS				Saldo Total L = (e + k)		
	Inscritos		Pagos (c)	Cancelados (d)	Saldo e = (a + b) - (c + d)	Inscritos		Pagos (i)		Cancelados (j)	Saldo k = (f + g) - (i + j)
	Em Exercícios Anteriores (a)	Em 31 de dezembro de 2021 (b)				Em Exercícios Anteriores (f)	Em 31 de dezembro de 2021 (g)				
RESTOS A PAGAR (EXCETO INTRA-ORÇAMENTÁRIOS) (I)	3.634.124,14	1.530.411,64	1.332.168,74	0,00	3.832.367,04	296.171,76	956.160,36	834.432,55	0,00	417.899,57	4.250.266,61
PODER EXECUTIVO	3.634.124,14	1.530.411,64	1.332.168,74	0,00	3.832.367,04	296.171,76	956.160,36	834.432,55	0,00	417.899,57	4.250.266,61
PREFEITURA MUNICIPAL DE UAUÁ	897.579,20	592.479,53	493.689,53	0,00	996.369,20	75.326,18	448.232,33	420.937,18	0,00	102.621,33	1.098.990,53
FUNDO MUNICIPAL DE SAÚDE DE UAUÁ	1.130.491,91	469.518,99	444.796,09	0,00	1.155.214,81	14.967,22	224.883,63	224.883,63	0,00	14.967,22	1.170.182,03
FUNDO MUNICIPAL DE EDUCAÇÃO DE UAUÁ	1.546.238,76	436.872,35	362.142,35	0,00	1.620.968,76	174.270,25	262.356,80	167.924,14	0,00	268.702,91	1.889.671,67
FUNDO MUNICIPAL DE ASSISTÊNCIA SOCIAL DE UAUÁ	59.814,27	51.540,77	51.540,77	0,00	59.814,27	31.608,11	20.687,60	20.687,60	0,00	31.608,11	91.422,38
PODER LEGISLATIVO	0,00	0,00	0,00	0,00	0,00	0,00	0,00	0,00	0,00	0,00	0,00
CÂMARA MUNICIPAL DE UAUÁ	0,00	0,00	0,00	0,00	0,00	0,00	0,00	0,00	0,00	0,00	0,00
RESTOS A PAGAR (INTRA-ORÇAMENTÁRIOS) (II)	0,00	0,00	0,00	0,00	0,00	0,00	0,00	0,00	0,00	0,00	0,00
<b>TOTAL (XIV) = (XI + XIII)</b>	<b>3.634.124,14</b>	<b>1.530.411,64</b>	<b>1.332.168,74</b>	<b>0,00</b>	<b>3.832.367,04</b>	<b>296.171,76</b>	<b>956.160,36</b>	<b>834.432,55</b>	<b>0,00</b>	<b>417.899,57</b>	<b>4.250.266,61</b>

FONTE: Sistema: Sistema CONTÁBIL - Unidade Responsável: PREFEITURA MUNICIPAL DE UAUÁ. Emissão: 18/05/2022, às 15:21:00. Assinado Digitalmente no dia: 18/05/2022, às 15:21:00.

MARCOS HENRIQUE LOBO ROSA  
 Prefeito Municipal  
 CPF : 289.806.465-34

JOSEMAR DE SADOS SANTOS  
 Secretário de Administração, Planej. Finança  
 CPF : 636.686.375-04

EILETON DA HORA SANTOS  
 Contador(a)  
 Reg. Prof.: CRC - BA0204720

# Prefeitura Municipal de Uauá

BA - EXECUTIVO

PREFEITURA MUNICIPAL DE UAUÁ

RELATÓRIO RESUMIDO DE EXECUÇÃO ORÇAMENTÁRIA

DEMONSTRATIVO DAS RECEITAS E DESPESAS COM MANUTENÇÃO E DESENVOLVIMENTO DO ENSINO - MDE

ORÇAMENTO FISCAL DA SEGURIDADE SOCIAL

(Janeiro a Abril) - 2º Bimestre de 2022

RREO - Anexo 8 (LDB, art. 72)



Em Reais

RECEITAS DO ENSINO					
RECEITA RESULTANTE DE IMPOSTOS (caput do art. 212 da Constituição)	PREVISÃO ATUALIZADA (a)		RECEITAS REALIZADAS Até o Bimestre(b)		
1- RECEITA DE IMPOSTOS	4.435.000,00		1.050.732,08		
1.1- Receita Resultante do Imposto sobre a Propriedade Predial e Territorial Urbana – IPTU	276.000,00		48.619,65		
1.2- Receita Resultante do Imposto sobre Transmissão Inter Vivos – ITBI	162.000,00		11.906,64		
1.3- Receita Resultante do Imposto sobre Serviços de Qualquer Natureza – ISS	1.637.000,00		420.510,60		
1.4- Receita Resultante do Imposto de Renda Retido na Fonte – IRRF	2.360.000,00		569.695,19		
2- RECEITA DE TRANSFERÊNCIAS CONSTITUCIONAIS E LEGAIS	34.802.000,00		14.422.927,20		
2.1- Cota-Parte FPM	27.000.000,00		11.758.371,67		
2.1.1- Parcela referente à CF, art. 159, I, alínea b	24.000.000,00		11.758.371,67		
2.1.2- Parcela referente à CF, art. 159, I, alínea d e e	3.000.000,00		0,00		
2.2- Cota-Parte ICMS	7.000.000,00		2.338.758,80		
2.3- Cota-Parte IPI-Exportação	52.000,00		16.021,82		
2.4- Cota-Parte ITR	50.000,00		312,50		
2.5- Cota-Parte IPVA	700.000,00		309.462,41		
2.6- Cota-Parte IOF-Ouro	0,00		0,00		
2.7- Compensações Financeiras Provenientes de Impostos e Transferências Constitucionais	0,00		0,00		
<b>3- TOTAL DA RECEITA DE IMPOSTOS (1 + 2)</b>	<b>39.237.000,00</b>		<b>15.473.659,28</b>		
<b>4- TOTAL DESTINADO AO FUNDEB - 20% DE ((2.1.1) + (2.2) + (2.3) + (2.4) + (2.5))</b>	<b>6.360.400,00</b>		<b>2.884.585,44</b>		
<b>5- VALOR MÍNIMO A SER APLICADO ALÉM DO VALOR DESTINADO AO FUNDEB - 5% DE ((2.1.1) + (2.2) + (2.3) + (2.4) + (2.5)) + 25% DE ((1.1) + (1.2) + (1.3) + (1.4) + (2.1.2) + (2.6) + (2.7))</b>	<b>3.448.850,00</b>		<b>983.829,38</b>		
FUNDEB					
RECEITAS RECEBIDAS DO FUNDEB NO EXERCÍCIO	PREVISÃO ATUALIZADA (a)		RECEITAS REALIZADAS Até o Bimestre (b)		
6- RECEITAS RECEBIDAS DO FUNDEB	22.269.000,00		10.602.661,59		
6.1- FUNDEB - Impostos e Transferências de Impostos	16.199.000,00		6.341.131,35		
6.1.1- Principal	16.189.000,00		6.289.950,08		
6.1.2- Rendimentos de Aplicação Financeira	10.000,00		51.181,27		
6.2- FUNDEB - Complementação da União - VAAF	5.120.000,00		2.612.156,68		
6.2.1- Principal	5.120.000,00		2.598.754,65		
6.2.2- Rendimentos de Aplicação Financeira	0,00		13.402,03		
6.3- FUNDEB - Complementação da União - VAAT	950.000,00		1.649.373,56		
6.3.1- Principal	950.000,00		1.637.895,39		
6.3.2- Rendimentos de Aplicação Financeira	0,00		11.478,17		
7- RESULTADO LÍQUIDO DAS TRANSFERÊNCIAS DO FUNDEB (6.1.1 – 4)	9.828.600,00		3.405.364,64		
RECURSOS RECEBIDOS EM EXERCÍCIOS ANTERIORES E NÃO UTILIZADOS (SUPERÁVIT)					
VALOR					
8- TOTAL DOS RECURSOS DE SUPERÁVIT	0,00				
8.1- SUPERÁVIT DO EXERCÍCIO IMEDIATAMENTE ANTERIOR	0,00				
8.2- SUPERÁVIT RESIDUAL DE OUTROS EXERCÍCIOS	0,00				
<b>9- TOTAL DOS RECURSOS DO FUNDEB DISPONÍVEIS PARA UTILIZAÇÃO (6 + 8)</b>	<b>0,00</b>				
DESPESAS COM RECURSOS DO FUNDEB (Por Área de Atuação)6	DOTAÇÃO ATUALIZADA (c)	DESPESAS EMPENHADAS Até o Bimestre (d)	DESPESAS LIQUIDADAS Até o Bimestre (e)	DESPESAS PAGAS Até o Bimestre (f)	INSCRITAS EM RESTOS A PAGAR NÃO PROCESSADOS (g)
10- PROFISSIONAIS DA EDUCAÇÃO BÁSICA	15.588.000,00	12.122.000,00	4.859.161,48	4.859.161,48	0,00
10.1- Educação Infantil	4.765.700,00	4.022.000,00	643.035,58	643.035,58	0,00
10.1.1- Creche	4.765.700,00	4.022.000,00	643.035,58	643.035,58	0,00
10.1.2- Pré-escola	0,00	0,00	0,00	0,00	0,00
10.2- Ensino Fundamental	10.822.300,00	8.100.000,00	4.216.125,90	4.216.125,90	0,00
11- OUTRAS DESPESAS	6.681.000,00	2.917.814,21	1.253.071,95	1.249.135,25	0,00
11.1- Educação Infantil	2.032.100,00	485.000,00	45.065,51	45.065,51	0,00
11.1.1- Creche	0,00	0,00	0,00	0,00	0,00
11.1.2- Pré-escola	2.032.100,00	485.000,00	45.065,51	45.065,51	0,00
11.2- Ensino Fundamental	4.648.900,00	2.432.814,21	1.208.006,44	1.204.069,74	0,00
<b>12- TOTAL DAS DESPESAS COM RECURSOS DO FUNDEB (10 + 11)</b>	<b>22.269.000,00</b>	<b>15.039.814,21</b>	<b>6.112.233,43</b>	<b>6.108.296,73</b>	<b>0,00</b>

# Prefeitura Municipal de Uauá

INDICADORES DO FUNDEB						
DESPESAS CUSTEADAS COM RECEITAS DO FUNDEB RECEBIDAS NO EXERCÍCIO	DESPESAS EMPENHADAS Até o Bimestre (d)	DESPESAS LIQUIDADAS Até o Bimestre (e)	DESPESAS PAGAS Até o Bimestre (f)	INSCRITAS EM RESTOS A PAGAR NÃO PROCESSADOS	INSCRITAS EM RESTOS A PAGAR NÃO PROCESSADOS (SEM DISPONIBILIDADE DE CAIXA)	
13- Total das Despesas custeadas com Profissionais da Educação Básica	12.122.000,00	4.859.161,48	4.859.161,48	7.262.838,52	0,00	
14- Total das Despesas custeadas com FUNDEB - Impostos e Transferências de Impostos	12.832.814,21	5.448.956,95	5.445.020,25	7.383.857,26	0,00	
15 - Total das Despesas custeadas com FUNDEB - Complementação da União - VAAF	850.000,00	186.323,86	186.323,86	663.676,14	0,00	
16- Total das Despesas custeadas com FUNDEB - Complementação da União - VAAT	1.357.000,00	476.952,62	476.952,62	880.047,38	0,00	
17- Total das Despesas custeadas com FUNDEB - Complementação da União - VAAT Aplicadas na Educação Infantil	1.357.000,00	476.952,62	476.952,62	880.047,38	0,00	
18- Total das Despesas custeadas com FUNDEB - Complementação da União - VAAT Aplicadas em Despesa de Capital	0,00	0,00	0,00	0,00	0,00	
INDICADORES - Art. 212-A, inciso XI e § 3º - Constituição Federal	VALOR EXIGIDO (i)	VALOR APLICADO (j)	VALOR CONSIDERADO APÓS DEDUÇÕES(k)	% APLICADA (l)		
19- Mínimo de 70% do FUNDEB na Remuneração dos Profissionais da Educação Básica	7.421.863,11	4.859.161,48	4.859.161,48	45,83		
20 - Percentual de 50% da Complementação da União ao FUNDEB (VAAT) na Educação Infantil	824.686,78	476.952,62	476.952,62	28,92		
21- Mínimo de 15% da Complementação da União ao FUNDEB - VAAT em Despesas de Capital	247.406,03	0,00	0,00	0,00		
INDICADOR - Art.25, § 3º - Lei nº 14.113, de 2020 - (Máximo de 10% de Superávit)	VALOR MÁXIMO PERMITIDO (m)	VALOR NÃO APLICADO (n)	VALOR CONSIDERADO APÓS AJUSTE	% NÃO APLICADA (p)		
22- Total da Receita Recebida e não Aplicada no Exercício	1.060.266,16	4.490.428,16	4.490.428,16	42,35		
INDICADOR - Art.25, § 3º - Lei nº 14.113, de 2020 - (Aplicação do Superávit de Exercício Anterior)	VALOR DE SUPERÁVIT PERMITIDO NO EXERCÍCIO ANTERIOR (q)	VALOR NÃO APLICADO NO EXERCÍCIO ANTERIOR (r)	VALOR DE SUPERÁVIT APLICADO ATÉ O PRIMEIRO QUADRIMESTRE (s)	VALOR APLICADO ATÉ O PRIMEIRO QUADRIMESTRE CONSTITUCIONAL (t)	VALOR APLICADO APÓS O PRIMEIRO QUADRIMESTRE (u)	VALOR NÃO APLICADO (v)
23- Total das Despesas custeadas com Superávit do FUNDEB	0,00	0,00	0,00	0,00	0,00	0,00
23.1- Total das Despesas custeadas com FUNDEB - Impostos e Transferências de Impostos	0,00	0,00	0,00	0,00	0,00	0,00
23.2- Total das Despesas custeadas com FUNDEB - Complementação da União (VAAF + VAAT)	0,00	0,00	0,00	0,00	0,00	0,00
DESPESAS COM MANUTENÇÃO E DESENVOLVIMENTO DO ENSINO - MDE - CUSTEADAS COM RECEITA DE IMPOSTOS (EXCETO FUNDEB)						
DESPESAS COM AÇÕES TÍPICAS DE MDE - RECEITAS DE IMPOSTOS - EXCETO FUNDEB (Por Área de Atuação)	DOTAÇÃO ATUALIZADA (c)	DESPESAS EMPENHADAS (d)	DESPESAS LIQUIDADAS (e)	DESPESAS PAGAS (f)	INSCRITAS EM RESTOS A PAGAR NÃO PROCESSADOS (g)	
24- EDUCAÇÃO INFANTIL	159.800,00	107.435,00	1.975,00	280,00	0,00	
24.1 - Creche	159.800,00	107.435,00	1.975,00	280,00	0,00	
24.2 - Pré-escola	0,00	0,00	0,00	0,00	0,00	
25- ENSINO FUNDAMENTAL	2.698.700,00	2.231.671,49	1.148.178,43	895.362,89	0,00	
26- TOTAL DAS DESPESAS COM AÇÕES TÍPICAS DE MDE (24 + 25)	2.858.500,00	2.339.106,49	1.150.153,43	895.642,89	0,00	
APURAÇÃO DAS DESPESAS PARA FINS DE LIMITE MÍNIMO CONSTITUCIONAL						
27- TOTAL DAS DESPESAS DE MDE CUSTEADAS COM RECURSOS DE IMPOSTOS (FUNDEB E RECEITA DE IMPOSTOS) = (L14(d ou e) + L26(d ou e) + L23.1(i))						6.599.110,38
28 (-) RESULTADO LÍQUIDO DAS TRANSFERÊNCIAS DO FUNDEB = (L7)						3.405.364,64
29 (-) RESTOS A PAGAR NÃO PROCESSADOS INSCRITOS NO EXERCÍCIO SEM DISPONIBILIDADE FINANCEIRA DE RECURSOS DO FUNDEB IMPOSTOS4 = (L14h)						0,00
30 (-) RESTOS A PAGAR NÃO PROCESSADOS INSCRITOS NO EXERCÍCIO SEM DISPONIBILIDADE FINANCEIRA DE RECURSOS DE IMPOSTOS 4 e 7						0,00
31 (-) CANCELAMENTO, NO EXERCÍCIO, DE RESTOS A PAGAR INSCRITOS COM DISPONIBILIDADE FINANCEIRA DE RECURSOS DE IMPOSTOS VINCULADOS AO ENSINO = (L34.1(ac) + L34.2(ac))						0,00
<b>32- TOTAL DAS DESPESAS PARA FINS DE LIMITE (27 - (28 + 29 + 30 + 31))</b>						<b>3.193.745,74</b>
APURAÇÃO DO LIMITE MÍNIMO CONSTITUCIONAL	VALOR EXIGIDO (x)	VALOR APLICADO (w)	% APLICADA (y)			
33- APLICAÇÃO EM MDE SOBRE A RECEITA RESULTANTE DE IMPOSTOS	3.868.414,82	3.193.745,74	20,64			
RESTOS A PAGAR INSCRITOS EM EXERCÍCIOS ANTERIORES COM DISPONIBILIDADE FINANCEIRA DE RECURSOS DE IMPOSTOS E DO FUNDEB	SALDO INICIAL (x)	RP LIQUIDADOS (aa)	RP PAGOS (ab)	RP CANCELADOS (ac)	SALDO FINAL (ad)	
34- RESTOS A PAGAR DE DESPESAS COM MDE	1.906.236,58	1.898.811,04	287.860,63	0,00	1.618.375,95	
34.1 - Executadas com Recursos de Impostos e Transferências de Impostos	422.230,65	414.805,11	287.860,63	0,00	134.370,02	
34.2 - Executadas com Recursos do FUNDEB - Impostos	1.484.005,93	1.484.005,93	0,00	0,00	1.484.005,93	
34.3 - Executadas com Recursos do FUNDEB - Complementação da União (VAAT + VAAF)	0,00	0,00	0,00	0,00	0,00	
RECEITAS ADICIONAIS PARA FINANCIAMENTO DO ENSINO	PREVISÃO ATUALIZADA (a)		RECEITAS REALIZADAS Até o Bimestre(b)			
35- RECEITA DE TRANSFERÊNCIAS DO FNDE (INCLUINDO RENDIMENTOS DE APLICAÇÃO FINANCEIRA)	3.487.400,00		739.845,07			
35.1- Salário-Educação	811.400,00		215.295,43			
35.2- PDDE	22.000,00		28.645,02			
35.3- PNAE	840.000,00		156.579,06			
35.4 - PNATE	652.000,00		47.100,54			
35.5- Outras Transferências do FNDE	1.162.000,00		292.225,02			
36- RECEITA DE TRANSFERÊNCIAS DE CONVÊNIOS	235.000,00		47,67			
37- RECEITA DE ROYALTIES DESTINADOS À EDUCAÇÃO	0,00		0,00			
38- RECEITA DE OPERAÇÕES DE CRÉDITO VINCULADAS À EDUCAÇÃO	0,00		0,00			
39- OUTRAS RECEITAS PARA FINANCIAMENTO DO ENSINO	530.000,00		0,00			
<b>40- TOTAL DAS RECEITAS ADICIONAIS PARA FINANCIAMENTO DO ENSINO = (35 + 36 + 37 + 38 + 39)</b>	<b>4.252.400,00</b>		<b>739.892,74</b>			

# Prefeitura Municipal de Uauá

OUTRAS DESPESAS COM EDUCAÇÃO (Por Área de Atuação) <sup>6</sup>	DOTAÇÃO ATUALIZADA (c)	DESPESAS EMPENHADAS (d)	DESPESAS LIQUIDADAS (e)	DESPESAS PAGAS (f)	INSCRITAS EM RESTOS A PAGAR NÃO PROCESSADOS (g)
41- EDUCAÇÃO INFANTIL	495.000,00	0,00	0,00	0,00	0,00
41.1- Creche	0,00	0,00	0,00	0,00	0,00
41.2- Pré-escola	495.000,00	0,00	0,00	0,00	0,00
42- ENSINO FUNDAMENTAL	4.112.400,00	1.224.696,67	446.871,89	434.553,05	0,00
43- ENSINO MÉDIO	0,00	0,00	0,00	0,00	0,00
44- ENSINO SUPERIOR	500.000,00	0,00	0,00	0,00	0,00
45- ENSINO PROFISSIONAL NÃO INTEGRADO AO ENSINO REGULAR	0,00	0,00	0,00	0,00	0,00
<b>46- TOTAL DAS DESPESAS CUSTEADAS COM RECEITAS ADICIONAIS PARA FINANCIAMENTO DO ENSINO (41 + 42 + 43 + 44 + 45)</b>	<b>5.107.400,00</b>	<b>1.224.696,67</b>	<b>446.871,89</b>	<b>434.553,05</b>	<b>0,00</b>

TOTAL GERAL DAS DESPESAS COM EDUCAÇÃO	DOTAÇÃO ATUALIZADA (c)	DESPESAS EMPENHADAS (d)	DESPESAS LIQUIDADAS (e)	DESPESAS PAGAS (f)	INSCRITAS EM RESTOS A PAGAR NÃO PROCESSADOS (g)
<b>47- TOTAL GERAL DAS DESPESAS COM EDUCAÇÃO (12 + 26 + 46)</b>	<b>30.234.900,00</b>	<b>18.603.617,37</b>	<b>7.709.258,75</b>	<b>7.438.492,67</b>	<b>0,00</b>
47.1- Despesas Correntes	27.143.600,00	17.893.617,37	7.583.674,29	7.438.492,67	0,00
47.1.1- Pessoal Ativo	21.456.600,00	14.505.900,00	5.440.937,93	5.440.937,93	0,00
47.1.2- Pessoal Inativo	0,00	0,00	0,00	0,00	0,00
47.1.3- Transferências às instituições comunitárias, confessionais ou filantrópicas sem fins lucrativos	10.400,00	0,00	0,00	0,00	0,00
47.1.4- Outras Despesas Correntes	5.676.600,00	3.387.717,37	2.142.736,36	1.997.554,74	0,00
47.2- Despesas de Capital	3.091.300,00	710.000,00	125.584,46	0,00	0,00
47.2.1- Transferências às instituições comunitárias, confessionais ou filantrópicas sem fins lucrativos	0,00	0,00	0,00	0,00	0,00
47.2.2- Outras Despesas de Capital	3.091.300,00	710.000,00	125.584,46	0,00	0,00

CONTROLE DA DISPONIBILIDADE FINANCEIRA E CONCILIAÇÃO BANCÁRIA	FUNDEB	SALÁRIO EDUCAÇÃO
48- DISPONIBILIDADE FINANCEIRA EM 31 DE DEZEMBRO DE <EXERCÍCIO ANTERIOR>	1.344.027,21	150.545,25
49- (+) INGRESSO DE RECURSOS ATÉ O BIMESTRE (orçamentário)	27.628.642,95	726.810,15
50- (-) PAGAMENTOS EFETUADOS ATÉ O BIMESTRE (orçamentário e restos a pagar)	23.837.271,16	857.145,12
51- (=) DISPONIBILIDADE FINANCEIRA ATÉ O BIMESTRE	5.135.399,00	20.210,28
52- (+) AJUSTES POSITIVOS ( RETENÇÕES E OUTROS VALORES EXTRAORÇAMENTÁRIOS)	0,00	0,00
53- (-) AJUSTES NEGATIVOS (OUTROS VALORES EXTRAORÇAMENTÁRIOS)	0,00	0,00
54- (=) SALDO FINANCEIRO CONCILIADO (Saldo Bancário)	5.135.399,00	20.210,28

FONTE: Sistema: Sistema CONTÁBIL, Unidade Responsável: PREFEITURA MUNICIPAL DE UAUÁ, Emissão: 23/05/2022, às 09:23:01, Assinado Digitalmente no dia 23/05/2022, às 09:23:01.

1 Limites mínimos anuais a serem cumpridos no encerramento do exercício.

2 Art. 21, § 2º, Lei 11.494/2007: "Até 5% dos recursos recebidos à conta dos Fundos, inclusive relativos à complementação da União recebidos nos termos do §1º do art. 6º desta Lei, poderão ser utilizados no 1º trimestre do exercício imediatamente subsequente, mediante abertura de crédito adicional."

3 Caput do artigo 212 da CF/19884

4 Os valores referentes à parcela dos Restos a Pagar inscritos sem disponibilidade financeira vinculada à educação deverão ser informados somente no RREO do último bimestre do exercício.

5 Limites mínimos anuais a serem cumpridos no encerramento do exercício, no âmbito de atuação prioritária, conforme LDB, art. 11, V.

6 Nos cinco primeiros bimestres do exercício o acompanhamento poderá ser feito com base na despesa empenhada ou na despesa liquidada. No último bimestre do exercício, o valor deverá corresponder ao total da despesa empenhada.

7 Essa coluna poderá ser apresentada somente no último bimestre

MARCOS HENRIQUE LOBO ROSA  
Prefeito Municipal  
CPF : 289.806.465-34

JOSEMAR DE SÁ DOS SANTOS  
Secretário de Administração, Planej. Finança  
CPF : 636.686.375-04

ELEILTON DA HORA SANTOS  
Contador(a)  
Reg. Prof.: CRC - BA020472/0

# Prefeitura Municipal de Uauá

BA - EXECUTIVO

PREFEITURA MUNICIPAL DE UAUÁ

RELATÓRIO RESUMIDO DE EXECUÇÃO ORÇAMENTÁRIA

DEMONSTRATIVO DAS RECEITAS DE OPERAÇÕES DE CRÉDITO E DESPESAS DE CAPITAL

ORÇAMENTO FISCAL DA SEGURIDADE SOCIAL

(Janeiro a Abril) - 2º Bimestre de 2022



RREO – ANEXO 9 (LRF, art.53, § 1º, inciso I)

Em Reais

RECEITAS	PREVISÃO ATUALIZADA (a)	RECEITAS REALIZADAS (b)	SALDO NÃO REALIZADO (c) = (a) - (b)
RECEITAS DE OPERAÇÕES DE CRÉDITO <sup>1</sup> (I)	50.000,00	0,00	50.000,00

DESPESAS	DOTAÇÃO ATUALIZADA (d)	DESPESAS EMPENHADAS (e)	SALDO NÃO EXECUTADO (f) = (d) - (e)
DESPESAS DE CAPITAL	10.300.850,00	1.880.410,00	8.420.440,00
Investimentos	9.536.150,00	1.165.910,00	8.370.240,00
Inversões Financeiras	0,00	0,00	0,00
Amortização da Dívida	764.700,00	714.500,00	50.200,00
(-) Incentivos Fiscais a Contribuinte	0,00	0,00	0,00
(-) Incentivos Fiscais a Contribuinte por Instituições Financeiras	0,00	0,00	0,00
DESPESA DE CAPITAL LÍQUIDA (II)	10.300.850,00	1.880.410,00	8.420.440,00
<b>RESULTADO PARA APURAÇÃO DA REGRA DE OURO (III) = (I - II)</b>	<b>-10.250.850,00</b>	<b>-1.880.410,00</b>	<b>-8.370.440,00</b>

FONTE: Sistema: Sistema CONTÁBIL, Unidade Responsável: PREFEITURA MUNICIPAL DE UAUÁ, Emissão:18/05/2022, às 15:21:14, Assinado Digitalmente no dia 18/05/2022, às 15:21:14.

Notas:

<sup>1</sup> Operações de Crédito descritas na CF, art. 167, inciso III.

MARCOS HENRIQUE LOBO ROSA  
Prefeito Municipal  
CPF : 289.806.465-34

JOSEMAR DE SÁ DOS SANTOS  
Secretário de Administração, Planej. Finança  
CPF : 636.686.375-04

ELEILTON DA HORA SANTOS  
Contador(a)  
Reg. Prof.: CRC - BA020472/O

# Prefeitura Municipal de Uauá

BA - EXECUTIVO

PREFEITURA MUNICIPAL DE UAUÁ

RELATÓRIO RESUMIDO DE EXECUÇÃO ORÇAMENTÁRIA

DEMONSTRATIVO DA PROJEÇÃO ATUARIAL DO REGIME DE PREVIDÊNCIA

ORÇAMENTO FISCAL DA SEGURIDADE SOCIAL

(Janeiro a Abril) - 2º Bimestre de 2022



RREO – ANEXO 10 (LRF, art.53, § 1º, inciso I)

Em Reais

PLANO PREVIDENCIÁRIO				
EXERCÍCIO	RECEITAS PREVIDENCIÁRIAS (a)	DESPESAS PREVIDENCIÁRIAS (b)	RESULTADO PREVIDENCIÁRIO (c) = (a - b)	SALDO FINANCEIRO DO EXERCÍCIO (d) = ("d" exerc. Anterior) + (c)
	0,00	0,00	0,00	0,00

PLANO FINANCEIRO				
EXERCÍCIO	RECEITAS PREVIDENCIÁRIAS (a)	DESPESAS PREVIDENCIÁRIAS (b)	RESULTADO PREVIDENCIÁRIO (c) = (a - b)	SALDO FINANCEIRO DO EXERCÍCIO (d) = ("d" exerc. Anterior) + (c)
	0,00	0,00	0,00	0,00

FONTE: Sistema: Sistema CONTÁBIL, Unidade Responsável: PREFEITURA MUNICIPAL DE UAUÁ, Emissão: 18/05/2022, às 15:21:20.  
I Projeção atuarial elaborada em 18/05/2022 e oficialmente enviada para o Ministério da Previdência Social – MP S.

MARCOS HENRIQUE LOBO ROSA  
Prefeito Municipal  
CPF : 289.806.465-34

JOSEMAR DE SÁ DOS SANTOS  
Secretário de Administração, Planej. Finança  
CPF : 636.686.375-04

ELEILTON DA HORA SANTOS  
Contador(a)  
Reg. Prof.: CRC - BA020472/O

# Prefeitura Municipal de Uauá

BA - EXECUTIVO

PREFEITURA MUNICIPAL DE UAUÁ

RELATÓRIO RESUMIDO DE EXECUÇÃO ORÇAMENTÁRIA

DEMONSTRATIVO DA RECEITA DE ALIENAÇÃO DE ATIVOS E APLICAÇÃO DOS RECURSOS

ORÇAMENTO FISCAL DA SEGURIDADE SOCIAL

(Janeiro a Abril) - 2º Bimestre de 2022



RREO – ANEXO 11 (LRF, art.53, § 1º, inciso I)

Em Reais

RECEITAS	PREVISÃO ATUALIZADA (a)	RECEITAS REALIZADAS (b)	SALDO A REALIZAR (c) = (a) - (b)
RECEITA DE ALIENAÇÃO DE ATIVOS (I)	100.000,00	0,00	100.000,00
Recicla de Alienação de Bens Móveis	100.000,00	0,00	100.000,00
Recicla de Alienação de Bens Imóveis	0,00	0,00	0,00
Recicla de Alienação de Bens Intangíveis	0,00	0,00	0,00
Recicla de Rendimentos de Aplicações Financeiras	0,00	0,00	0,00

DESPESAS	DOTAÇÃO ATUALIZADA (d)	DESPESAS EMPENHADAS	DESPESAS LIQUIDADAS	DESPESAS PAGAS (e)	DESPESAS INSCRITAS EM RESTOS A PAGAR NÃO PROCESSADOS	PAGAMENTO DE RESTOS A PAGAR (f)	SALDO A PAGAR (g) = (d-e)
APLICAÇÃO DOS RECURSOS DA ALIENAÇÃO DE ATIVOS (II)	10.300.850,00	1.880.410,00	787.678,18	609.363,72	1.092.731,82	117.586,96	9.691.486,28
Despesas de Capital	10.300.850,00	1.880.410,00	787.678,18	609.363,72	1.092.731,82	117.586,96	9.691.486,28
Investimentos	9.536.150,00	1.165.910,00	256.054,46	77.740,00	909.855,54	117.586,96	9.458.410,00
Inversões Financeiras	0,00	0,00	0,00	0,00	0,00	0,00	0,00
Amortização da Dívida	764.700,00	714.500,00	531.623,72	531.623,72	182.876,28	0,00	233.076,28
Despesas Correntes dos Regimes de Previdência	0,00	0,00	0,00	0,00	0,00	0,00	0,00
Regime Próprio do Servidores Públicos	0,00	0,00	0,00	0,00	0,00	0,00	0,00

SALDO FINANCEIRO A APLICAR	<EXERCÍCIO ANTERIOR> (h)	EXERCÍCIO (i) = (Ib - (IIe+ IIIf))	SALDO ATUAL (j) = (IIIh + IIIi)
VALOR (III)	0,00	-726.950,68	-726.950,68

FONTE: Sistema: Sistema CONTÁBIL, Unidade Responsável: PREFEITURA MUNICIPAL DE UAUÁ, Emissão:18/05/2022, às 15:21:53, Assinado Digitalmente no dia 18/05/2022, às 15:21:53.

MARCOS HENRIQUE LOBO ROSA  
Prefeito Municipal  
CPF : 289.806.465-34

JOSEMAR DE SÁ DOS SANTOS  
Secretário de Administração, Planej. Finança  
CPF : 636.686.375-04

ELEILTON DA HORA SANTOS  
Contador(a)  
Reg. Prof.: CRC - BA020472/O

# Prefeitura Municipal de Uauá

BA - EXECUTIVO

PREFEITURA MUNICIPAL DE UAUÁ

RELATÓRIO RESUMIDO DE EXECUÇÃO ORÇAMENTÁRIA

DEMONSTRATIVO DAS RECEITAS E DESPESAS COM AÇÕES E SERVIÇOS PÚBLICOS DE SAÚDE

ORÇAMENTO FISCAL DA SEGURIDADE SOCIAL

(Janeiro a Abril) - 2º Bimestre de 2022



RREO – ANEXO 12 (LC 141/2012, art. 35)

R\$ 1,00

RECEITAS RESULTANTES DE IMPOSTOS E TRANSFERÊNCIAS CONSTITUCIONAIS E LEGAIS	PREVISÃO INICIAL	PREVISÃO ATUALIZADA (a)	RECEITA REALIZADAS	
			Até o Bimestre (b)	% (b/a)x100
RECEITA DE IMPOSTOS (I)	4.435.000,00	4.435.000,00	1.050.732,08	23,69
Receita Resultante do Imposto Predial e Territorial Urbano - IPTU	276.000,00	276.000,00	48.619,65	17,62
IPTU	276.000,00	276.000,00	48.619,65	17,62
Multas, Juros de Mora e Outros Encargos do IPTU	0,00	0,00	0,00	0,00
Receita Resultante do Imposto sobre Transmissão Inter Vivos - ITBI	162.000,00	162.000,00	11.906,64	7,35
ITBI	162.000,00	162.000,00	11.906,64	7,35
Multas, Juros de Mora e Outros Encargos do ITBI	0,00	0,00	0,00	0,00
Receita Resultante do Imposto sobre Serviços de Qualquer Natureza - ISS	1.637.000,00	1.637.000,00	420.510,60	25,69
ISS	1.637.000,00	1.637.000,00	420.510,60	25,69
Multas, Juros de Mora e Outros Encargos do ISS	0,00	0,00	0,00	0,00
Receita Resultante do Imposto sobre a Renda e Proventos de Qualquer Natureza Retido na Fonte - IRRF	2.360.000,00	2.360.000,00	569.695,19	24,14
RECEITA DE TRANSFERÊNCIAS CONSTITUCIONAIS E LEGAIS (II)	34.802.000,00	34.802.000,00	14.422.927,20	41,44
Cota-Parte FPM	27.000.000,00	27.000.000,00	11.758.371,67	43,55
Cota-Parte ITR	50.000,00	50.000,00	312,50	0,63
Cota-Parte IPVA	700.000,00	700.000,00	309.462,41	44,21
Cota-Parte ICMS	7.000.000,00	7.000.000,00	2.338.758,80	33,41
Cota-Parte IPI-Exportação	52.000,00	52.000,00	16.021,82	30,81
Compensações Financeiras Provenientes de Impostos e Transferências Constitucionais	0,00	0,00	0,00	0,00
Desoneração ICMS (LC 87/96)	0,00	0,00	0,00	0,00
Outras	0,00	0,00	0,00	0,00
<b>TOTAL DAS RECEITAS RESULTANTES DE IMPOSTOS E TRANSFERÊNCIAS CONSTITUCIONAIS E LEGAIS - (III) = (I) + (II)</b>	<b>39.237.000,00</b>	<b>39.237.000,00</b>	<b>15.473.659,28</b>	<b>39,44</b>

DESPESAS COM AÇÕES E SERVIÇOS PÚBLICOS DE SAÚDE (ASPS) – POR SUBFUNÇÃO E CATEGORIA ECONÔMICA	DOTAÇÃO INICIAL	DOTAÇÃO ATUALIZADA (c)	DESPESAS EMPENHADAS		DESPESAS LIQUIDADAS		DESPESAS PAGAS		Inscritas em Restos a Pagar não Processados (g)
			Até o Bimestre (d)	% (d/c)x100	Até o Bimestre (e)	% (e/c)x100	Até o Bimestre (f)	% (f/c)x100	
ATENÇÃO BÁSICA (IV)	435.700,00	484.390,00	107.570,00	22,21	78.666,99	16,24	11.950,00	2,47	0,00
Despesas Correntes	360.000,00	153.690,00	107.570,00	69,99	78.666,99	51,19	11.950,00	7,78	0,00
Despesas de Capital	75.700,00	330.700,00	0,00	0,00	0,00	0,00	0,00	0,00	0,00
ASSISTÊNCIA HOSPITALAR E AMBULATORIAL (V)	5.539.000,00	5.082.000,00	4.768.118,98	93,82	2.642.837,95	52,00	2.169.482,61	42,69	0,00
Despesas Correntes	5.277.000,00	5.012.000,00	4.768.118,98	95,13	2.642.837,95	52,73	2.169.482,61	43,29	0,00
Despesas de Capital	262.000,00	70.000,00	0,00	0,00	0,00	0,00	0,00	0,00	0,00
SUPORTE PROFILÁTICO E TERAPÊUTICO (VI)	2.000,00	2.000,00	0,00	0,00	0,00	0,00	0,00	0,00	0,00
Despesas Correntes	0,00	0,00	0,00	0,00	0,00	0,00	0,00	0,00	0,00
Despesas de Capital	2.000,00	2.000,00	0,00	0,00	0,00	0,00	0,00	0,00	0,00
VIGILÂNCIA SANITÁRIA (VII)	29.000,00	19.000,00	0,00	0,00	0,00	0,00	0,00	0,00	0,00
Despesas Correntes	20.000,00	10.000,00	0,00	0,00	0,00	0,00	0,00	0,00	0,00
Despesas de Capital	9.000,00	9.000,00	0,00	0,00	0,00	0,00	0,00	0,00	0,00
VIGILÂNCIA EPIDEMIOLÓGICA (VIII)	0,00	0,00	0,00	0,00	0,00	0,00	0,00	0,00	0,00
Despesas Correntes	0,00	0,00	0,00	0,00	0,00	0,00	0,00	0,00	0,00
Despesas de Capital	0,00	0,00	0,00	0,00	0,00	0,00	0,00	0,00	0,00
ALIMENTAÇÃO E NUTRIÇÃO (IX)	0,00	0,00	0,00	0,00	0,00	0,00	0,00	0,00	0,00
Despesas Correntes	0,00	0,00	0,00	0,00	0,00	0,00	0,00	0,00	0,00
Despesas de Capital	0,00	0,00	0,00	0,00	0,00	0,00	0,00	0,00	0,00
OUTRAS SUBFUNÇÕES (X)	2.278.000,00	2.696.310,00	2.415.551,14	89,59	1.108.236,94	41,10	913.125,82	33,87	0,00
Despesas Correntes	2.233.800,00	2.682.110,00	2.415.551,14	90,06	1.108.236,94	41,32	913.125,82	34,05	0,00
Despesas de Capital	44.200,00	14.200,00	0,00	0,00	0,00	0,00	0,00	0,00	0,00
<b>TOTAL (XI) = (IV + V + VI + VII + VIII + IX + X)</b>	<b>8.283.700,00</b>	<b>8.283.700,00</b>	<b>7.291.240,12</b>	<b>88,02</b>	<b>3.829.741,88</b>	<b>46,23</b>	<b>3.094.558,43</b>	<b>37,36</b>	<b>0,00</b>

APURAÇÃO DO CUMPRIMENTO DO LIMITE MÍNIMO PARA APLICAÇÃO EM ASPs	DESPESAS EMPENHADAS (D)	DESPESAS LIQUIDADAS (E)	DESPESAS PAGAS (F)
Total das Despesas com ASPs (XII) = (XI)	7.291.240,12	3.829.741,88	3.094.558,43
(-) Restos a Pagar Não Processados Inscritos Indevidamente no Exercício sem Disponibilidade Financeira (XIII)	0,00	0,00	0,00
(-) Despesas Custeadas com Recursos Vinculados à Parcela do Percentual Mínimo que não foi Aplicada em ASPs em Exercícios Anteriores (XIV)	0,00	0,00	0,00
(-) Despesas Custeadas com Disponibilidade de Caixa Vinculada aos Restos a Pagar Cancelados (XV)	0,00	0,00	0,00
<b>(=) VALOR APLICADO EM ASPs (XVI) = (XII - XIII - XIV - XV)</b>	<b>7.291.240,12</b>	<b>3.829.741,88</b>	<b>3.094.558,43</b>
Despesa Mínima a ser Aplicada em ASPs (XVII) = (III) x 15% (LC 141/2012)	2.321.048,89	2.321.048,89	2.321.048,89
Despesa Mínima a ser Aplicada em ASPs (XVII) = (III) x % (Lei Orgânica Municipal)	-	-	-
Diferença entre o Valor Aplicado e a Despesa Mínima a ser Aplicada (XVIII) = (XVI (d ou e) - XVII)1	4.970.191,23	1.508.692,99	-
Limite não Cumprido (XIX) = (XVIII) (Quando valor for inferior a zero)	0,00	0,00	0,00
<b>PERCENTUAL DA RECEITA DE IMPOSTOS E TRANSFERÊNCIAS CONSTITUCIONAIS E LEGAIS APLICADO EM ASPs (XVI / III) x 100 (mínimo de 15% conforme LC nº 141/2012 ou % da Lei Orgânica Municipal)</b>	<b>47,12</b>	<b>24,75</b>	<b>20,00</b>

Página: 1 de 3



# Prefeitura Municipal de Uauá

BA - EXECUTIVO

PREFEITURA MUNICIPAL DE UAUÁ

RELATÓRIO RESUMIDO DE EXECUÇÃO ORÇAMENTÁRIA

DEMONSTRATIVO DAS RECEITAS E DESPESAS COM AÇÕES E SERVIÇOS PÚBLICOS DE SAÚDE

ORÇAMENTO FISCAL DA SEGURIDADE SOCIAL

(Janeiro a Abril) - 2º Bimestre de 2022



CONTROLE DO VALOR REFERENTE AO PERCENTUAL MÍNIMO NÃO CUMPRIDO EM EXERCÍCIOS ANTERIORES PARA FINS DE APLICAÇÃO DOS RECURSOS VINCULADOS CONFORME ARTIGOS 25 E 26 DA LC 141/2012	LIMITE NÃO CUMPRIDO				
	Saldo Inicial (no exercício atual) (h)	Despesas Custeadas no Exercício de Referência			Saldo Final (não aplicado) I (l) = (h - (i ou j))
		Empenhado (i)	Liquidado (j)	Pago (k)	
Diferença de limite não cumprido em 2021	0,00	0,00	0,00	0,00	0,00
Diferença de limite não cumprido em 2020	0,00	0,00	0,00	0,00	0,00
Diferença de limite não cumprido em Exercícios Anteriores	0,00	0,00	0,00	0,00	0,00
<b>TOTAL DA DIFERENÇA DE LIMITE NÃO CUMPRIDO EM EXERCÍCIOS ANTERIORES (XX)</b>	<b>0,00</b>	<b>0,00</b>	<b>0,00</b>	<b>0,00</b>	<b>0,00</b>

## EXECUÇÃO DE RESTOS A PAGAR

EXERCÍCIO DO EMPENHO	Valor Mínimo para aplicação em ASPS (m)	Valor aplicado em ASPS no exercício (n)	Valor aplicado além do limite mínimo (o) = (n - m), se < 0, então (o) = 0	Total inscrito em RP no exercício (p)	RPNP Inscritos no Exercício sem Disponibilidade Financeira q = (XIII d)	Valor inscrito em RP considerado no Limite (r) = (p - (o + q)) se < 0, então (r) = (0)	Total de RP pagos (s)	Total de RP a pagar (t)	Total de RP cancelados ou prescritos (u)	Diferença entre o valor aplicado além do limite e o total de RP cancelados (v) = ((o + q) - u)
Empenhos de 2021 (regra nova)	0,00	0,00	0,00	0,00	0,00	0,00	0,00	0,00	0,00	0,00
Empenhos de 2020 (regra nova)	0,00	0,00	0,00	0,00	0,00	0,00	0,00	0,00	0,00	0,00
Empenhos de 2019	0,00	0,00	0,00	0,00	0,00	0,00	0,00	0,00	0,00	0,00
Empenhos de 2018	0,00	0,00	0,00	0,00	0,00	0,00	0,00	0,00	0,00	0,00
Empenhos de 2017 e anteriores	0,00	0,00	0,00	0,00	0,00	0,00	0,00	0,00	0,00	0,00
<b>TOTAL DOS RESTOS A PAGAR CANCELADOS OU PRESCRITOS ATÉ O FINAL DO EXERCÍCIO ATUAL QUE AFETARAM O CUMPRIMENTO DO LIMITE (XXI)</b>										<b>0,00</b>
<b>TOTAL DOS RESTOS A PAGAR CANCELADOS OU PRESCRITOS ATÉ O FINAL DO EXERCÍCIO ANTERIOR QUE AFETARAM O CUMPRIMENTO DO LIMITE (XXII)</b>										<b>0,00</b>
<b>TOTAL DOS RESTOS A PAGAR CANCELADOS OU PRESCRITOS NO EXERCÍCIO ATUAL QUE AFETARAM O CUMPRIMENTO DO LIMITE (XXIII) = (XXI - XXII)</b>										<b>0,00</b>

CONTROLE DO VALOR REFERENTE AO PERCENTUAL MÍNIMO NÃO CUMPRIDO EM EXERCÍCIOS ANTERIORES PARA FINS DE APLICAÇÃO DOS RECURSOS VINCULADOS CONFORME ARTIGOS 25 E 26 DA LC 141/2012	RESTOS A PAGAR CANCELADOS OU PRESCRITOS				
	Saldo Inicial (w)	Despesas Custeadas no Exercício de Referência			Saldo Final (não aplicado) I (aa) = (w - (x ou y))
		Empenhado (x)	Liquidado (y)	Pago (z)	
Restos a pagar cancelados ou prescritos em 2020 a serem compensados (XXIV)	0,00	0,00	0,00	0,00	0,00
Restos a pagar cancelados ou prescritos em 2019 a serem compensados (XXV)	0,00	0,00	0,00	0,00	0,00
Restos a pagar cancelados ou prescritos em exercícios anteriores a serem compensados (XXVI)	0,00	0,00	0,00	0,00	0,00
<b>TOTAL DE RESTOS A PAGAR CANCELADOS OU PRESCRITOS A COMPENSAR (XXVII)</b>	<b>0,00</b>	<b>0,00</b>	<b>0,00</b>	<b>0,00</b>	<b>0,00</b>

RECEITAS ADICIONAIS PARA O FINANCIAMENTO DA SAÚDE NÃO COMPUTADAS NO CÁLCULO DO MÍNIMO	PREVISÃO INICIAL	PREVISÃO ATUALIZADA (a)	RECEITA REALIZADAS	
			Até o Bimestre (b)	% (b/a)x100
TRANSFERÊNCIA DE RECURSOS DO SISTEMA ÚNICO DE SAÚDE-SUS	8.366.000,00	8.366.000,00	2.336.149,83	27,92
Provenientes da União	8.366.000,00	8.366.000,00	2.336.149,83	27,92
Provenientes dos Estados	0,00	0,00	0,00	0,00
Provenientes de Outros Municípios	0,00	0,00	0,00	0,00
RECEITA DE OPERAÇÕES DE CREDITO INTERNAS E EXTERNAS VINCULADAS A SAÚDE (XXIX)	0,00	0,00	0,00	0,00
OUTRAS RECEITAS (XXX)	0,00	0,00	0,00	0,00
<b>TOTAL DE RECEITAS ADICIONAIS PARA FINANCIAMENTO DA SAÚDE (XXXI) = (XXVIII + XXIX + XXX)</b>	<b>8.366.000,00</b>	<b>8.366.000,00</b>	<b>2.336.149,83</b>	<b>27,92</b>

# Prefeitura Municipal de Uauá

BA - EXECUTIVO

PREFEITURA MUNICIPAL DE UAUÁ

RELATÓRIO RESUMIDO DE EXECUÇÃO ORÇAMENTÁRIA

DEMONSTRATIVO DAS RECEITAS E DESPESAS COM AÇÕES E SERVIÇOS PÚBLICOS DE SAÚDE

ORÇAMENTO FISCAL DA SEGURIDADE SOCIAL

(Janeiro a Abril) - 2º Bimestre de 2022



DESPESAS COM SAÚDE NÃO COMPUTADAS NO CÁLCULO DO MÍNIMO									
DESPESAS COM SAÚDE POR SUBFUNÇÕES E CATEGORIA ECONÔMICA NÃO COMPUTADAS NO CÁLCULO DO MÍNIMO	DOTAÇÃO INICIAL	DOTAÇÃO ATUALIZADA (e)	DESPESAS EMPENHADAS		DESPESAS LIQUIDADAS		DESPESAS PAGAS		Inscritas em Restos a Pagar não Processados (g)
			Até o Bimestre (d)	% (d/c)x100	Até o Bimestre (e)	% (e/c)x100	Até o Bimestre (f)	% (f/c)x100	
ATENÇÃO BÁSICA (XXXII)	5.253.000,00	5.253.000,00	3.597.000,00	68,48	1.522.685,08	28,99	1.488.453,23	28,34	7.800,00
Despesas Correntes	4.858.000,00	4.858.000,00	3.597.000,00	74,04	1.522.685,08	31,34	1.488.453,23	30,64	7.800,00
Despesas de Capital	395.000,00	395.000,00	0,00	0,00	0,00	0,00	0,00	0,00	0,00
ASSISTÊNCIA HOSPITALAR E AMBULATORIAL (XXXIII)	3.581.000,00	3.704.490,00	1.963.375,29	53,00	510.283,02	13,77	379.327,52	10,24	229.894,35
Despesas Correntes	2.881.000,00	3.415.630,00	1.839.885,29	53,87	510.283,02	14,94	379.327,52	11,11	229.894,35
Despesas de Capital	700.000,00	288.860,00	123.490,00	42,75	0,00	0,00	0,00	0,00	0,00
SUporte Profilático e Terapêutico (XXXIV)	42.000,00	42.000,00	0,00	0,00	0,00	0,00	0,00	0,00	0,00
Despesas Correntes	42.000,00	42.000,00	0,00	0,00	0,00	0,00	0,00	0,00	0,00
Despesas de Capital	0,00	0,00	0,00	0,00	0,00	0,00	0,00	0,00	0,00
VIGILÂNCIA SANITÁRIA (XXXV)	959.000,00	959.000,00	370.000,00	38,58	89.662,34	9,35	89.662,34	9,35	0,00
Despesas Correntes	449.000,00	449.000,00	370.000,00	82,41	89.662,34	19,97	89.662,34	19,97	0,00
Despesas de Capital	510.000,00	510.000,00	0,00	0,00	0,00	0,00	0,00	0,00	0,00
VIGILÂNCIA EPIDEMIOLÓGICA (XXXVI)	0,00	0,00	0,00	0,00	0,00	0,00	0,00	0,00	0,00
Despesas Correntes	0,00	0,00	0,00	0,00	0,00	0,00	0,00	0,00	0,00
Despesas de Capital	0,00	0,00	0,00	0,00	0,00	0,00	0,00	0,00	0,00
ALIMENTAÇÃO E NUTRIÇÃO (XXXVII)	0,00	0,00	0,00	0,00	0,00	0,00	0,00	0,00	0,00
Despesas Correntes	0,00	0,00	0,00	0,00	0,00	0,00	0,00	0,00	0,00
Despesas de Capital	0,00	0,00	0,00	0,00	0,00	0,00	0,00	0,00	0,00
OUTRAS SUBFUNÇÕES (XXXVIII)	0,00	0,00	0,00	0,00	0,00	0,00	0,00	0,00	10.256,50
Despesas Correntes	0,00	0,00	0,00	0,00	0,00	0,00	0,00	0,00	10.256,50
Despesas de Capital	0,00	0,00	0,00	0,00	0,00	0,00	0,00	0,00	0,00
<b>TOTAL DAS DESPESAS NÃO COMPUTADAS NO CÁLCULO DO MÍNIMO (XXXIX) = (XXXII + XXXIII + XXXIV + XXXV + XXXVI + XXXVII + XXXVIII)</b>	<b>9.835.000,00</b>	<b>9.958.490,00</b>	<b>5.930.375,29</b>	<b>59,55</b>	<b>2.122.630,44</b>	<b>21,31</b>	<b>1.957.443,09</b>	<b>19,66</b>	<b>247.950,85</b>
DESPESAS TOTAIS COM SAÚDE EXECUTADAS COM RECURSOS PRÓPRIOS E COM RECURSOS TRANSFERIDOS DE OUTROS ENTES									
DESPESAS TOTAIS COM SAÚDE EXECUTADAS COM RECURSOS PRÓPRIOS E COM RECURSOS TRANSFERIDOS DE OUTROS ENTES	DOTAÇÃO INICIAL	DOTAÇÃO ATUALIZADA (e)	DESPESAS EMPENHADAS		DESPESAS LIQUIDADAS		DESPESAS PAGAS		Inscritas em Restos a Pagar não Processados
			Até o Bimestre (d)	% (d/c)x100	Até o Bimestre (e)	% (e/c)x100	Até o bimestre (f)	% (f/c)x100	
ATENÇÃO BÁSICA (XL) = (IV + XXXII)	5.688.700,00	5.737.390,00	3.704.570,00	64,57	1.601.352,07	27,91	1.500.403,23	26,15	7.800,00
ASSISTÊNCIA HOSPITALAR E AMBULATORIAL (XLI) = (V + XXXIII)	9.120.000,00	8.786.490,00	6.731.494,27	76,61	3.153.120,97	35,89	2.548.810,13	29,01	229.894,35
SUporte Profilático e Terapêutico (XLII) = (VI + XXXIV)	44.000,00	44.000,00	0,00	0,00	0,00	0,00	0,00	0,00	0,00
VIGILÂNCIA SANITÁRIA (XLIII) = (VII + XXXV)	988.000,00	978.000,00	370.000,00	37,83	89.662,34	9,17	89.662,34	9,17	0,00
VIGILÂNCIA EPIDEMIOLÓGICA (XLIV) = (VIII + XXXVI)	0,00	0,00	0,00	0,00	0,00	0,00	0,00	0,00	0,00
ALIMENTAÇÃO E NUTRIÇÃO (XLV) = (XIX + XXXVII)	0,00	0,00	0,00	0,00	0,00	0,00	0,00	0,00	0,00
OUTRAS SUBFUNÇÕES (XLVI) = (X + XXXVIII)	2.278.000,00	2.696.310,00	2.415.551,14	89,59	1.108.236,94	41,10	913.125,82	33,87	10.256,50
<b>TOTAL DAS DESPESAS COM SAÚDE (XLVII) = (XI + XXXIX)</b>	<b>18.118.700,00</b>	<b>18.242.190,00</b>	<b>13.221.615,41</b>	<b>72,48</b>	<b>5.952.372,32</b>	<b>32,63</b>	<b>5.052.001,52</b>	<b>27,69</b>	<b>247.950,85</b>
<b>(-) Despesas executadas com recursos provenientes das transferências de recursos de outros entes<sup>3</sup></b>	<b>9.835.000,00</b>	<b>9.835.000,00</b>	<b>5.806.885,29</b>	<b>59,04</b>	<b>2.122.630,44</b>	<b>21,58</b>	<b>1.957.443,09</b>	<b>19,90</b>	<b>0,00</b>
<b>TOTAL DAS DESPESAS EXECUTADAS COM RECURSOS PRÓPRIOS (XLVIII)</b>	<b>8.283.700,00</b>	<b>8.407.190,00</b>	<b>7.414.730,12</b>	<b>88,20</b>	<b>3.829.741,88</b>	<b>45,55</b>	<b>3.094.558,43</b>	<b>36,81</b>	<b>247.950,85</b>

FONTE: Sistema: Sistema CONTÁBIL, Unidade Responsável: PREFEITURA MUNICIPAL DE UAUÁ, Emissão: 18/05/2022, às 15:21:59, Assinado Digitalmente no dia 18/05/2022, às 15:21:59.

Notas:

1Nos cinco primeiros bimestres do exercício, o acompanhamento será feito com base na despesa liquidada. No último bimestre do exercício, o valor deverá corresponder ao total da despesa empenhada

2Até o exercício de 2018, o controle da execução dos restos a pagar considerava apenas os valores dos restos a pagar não processados (regra antiga). A partir do exercício de 2019, o controle da execução dos restos a pagar considera os restos a pagar processados e não processados (regra

nova)

3Essas despesas são consideradas executadas pelo ente transferidor

MARCOS HENRIQUE LOBO ROSA  
Prefeito Municipal  
CPF : 289.806.465-34

JOSEMAR DE SÁ DOS SANTOS  
Secretário de Administração, Planej. Finanças  
CPF : 636.686.375-04

ELEILTON DA HORA SANTOS  
Contador(a)  
Reg. Prof.: CRC - BA020472/O

# Prefeitura Municipal de Uauá

BA - EXECUTIVO

PREFEITURA MUNICIPAL DE UAUÁ

RELATÓRIO RESUMIDO DE EXECUÇÃO ORÇAMENTÁRIA

DEMONSTRATIVO DAS PARCERIAS PÚBLICO-PRIVADAS

ORÇAMENTO FISCAL DA SEGURIDADE SOCIAL

(Janeiro a Abril) - 2º Bimestre de 2022



RRÉO – Anexo 13 (Lei nº 11.079, de 30.12.2004, arts. 22, 25 e 28)

RS 1,00

IMPACTOS DAS CONTRATAÇÕES DE PPP	SALDO TOTAL EM 31 DE DEZEMBRO DO EXERCÍCIO ANTERIOR (a)	REGISTROS EFETUADOS EM 2022	
		No bimestre	Até o bimestre (b)
TOTAL DE ATIVOS	0,00	0,00	0,00
Ativos Constituídos na SPE	0,00	0,00	0,00
TOTAL DE PASSIVOS (I)	0,00	0,00	0,00
Obrigações decorrentes de Ativos Constituídos pela SPE	0,00	0,00	0,00
Provisões de PPP	0,00	0,00	0,00
Outros Passivos	0,00	0,00	0,00
ATOS POTENCIAIS PASSIVOS	0,00	0,00	0,00
Obrigações Contratuais	0,00	0,00	0,00
Riscos não Provisionados	0,00	0,00	0,00
Garantias Concedidas	0,00	0,00	0,00
Outros Passivos Contingentes	0,00	0,00	0,00

DESPESAS DE PPP	EXERCÍCIO ANTERIOR	EXERCÍCIO CORRENTE 2022	2023	2024	2025	2026	2027	2028	2029	2030	2031
Do Ente Federado, exceto estaduais não dependentes (I)	0,00	0,00	0,00	0,00	0,00	0,00	0,00	0,00	0,00	0,00	0,00
Das Estaduais Não-dependentes	0,00	0,00	0,00	0,00	0,00	0,00	0,00	0,00	0,00	0,00	0,00
TOTAL DAS DESPESAS	0,00	0,00	0,00	0,00	0,00	0,00	0,00	0,00	0,00	0,00	0,00
PPP A CONTRATAR (II)	0,00	0,00	0,00	0,00	0,00	0,00	0,00	0,00	0,00	0,00	0,00
RECEITA CORRENTE LÍQUIDA (RCL) (III)	71.120.139,11	79.713.814,56	0,00	0,00	0,00	0,00	0,00	0,00	0,00	0,00	0,00
TOTAL DAS DESPESAS CONSIDERADA SPARA O LIMITE (IV = I + II)	0,00	0,00	0,00	0,00	0,00	0,00	0,00	0,00	0,00	0,00	0,00
TOTAL DAS DESPESAS / RCL (%) (V = IV / III)	0,00	0,00	0,00	0,00	0,00	0,00	0,00	0,00	0,00	0,00	0,00

Nota:

FONTE: Sistema: Sistema CONTÁBIL. Unidade Responsável: PREFEITURA MUNICIPAL DE UAUÁ, Emissão: 18/05/2022, às 15:22:07, Assinado Digitalmente no dia 18/05/2022, às 15:22:07.

MARCOS HENRIQUE LOBO ROSA  
Prefeito Municipal  
CPF : 289.806.465-34

JOSEMAR DE SÁ DOS SANTOS  
Secretário de Administração, Planej. Finança  
CPF : 636.686.375-04

ELEILTON DA HORA SANTOS  
Contador(a)  
Reg. Prof.: CRC - BA020472/O

# Prefeitura Municipal de Uauá

BA - EXECUTIVO

PREFEITURA MUNICIPAL DE UAUÁ

RELATÓRIO RESUMIDO DE EXECUÇÃO ORÇAMENTÁRIA

DEMONSTRATIVO SIMPLIFICADO DO RELATÓRIO RESUMIDO DA EXECUÇÃO ORÇAMENTÁRIA

ORÇAMENTO FISCAL DA SEGURIDADE SOCIAL

(Janeiro a Abril) - 2º Bimestre de 2022



RRÉO - Anexo 14 (LRF, Art. 48)		Em Reais		
BALANÇO ORÇAMENTÁRIO		Até o Bimestre		
<b>RECEITAS</b>				
Previsão Inicial		78.717.000,00		
Previsão Atualizada		78.717.000,00		
Receitas Realizadas		29.534.948,68		
Déficit Orçamentário		0,00		
Saldos de Exercícios Anteriores (Utilizados para Créditos Adicionais)		0,00		
<b>DESPESAS</b>				
Dotação Inicial		78.717.000,00		
Créditos Adicionais		9.791.360,00		
Dotação Atualizada		78.840.354,00		
Despesas Empenhadas		49.486.852,84		
Despesas Liquidadas		21.632.694,71		
Despesas Pagas		19.647.967,63		
Superávit Orçamentário		7.902.253,97		
<b>DESPESAS POR FUNÇÃO / SUBFUNÇÃO</b>		<b>Até o Bimestre</b>		
Despesas Empenhadas		49.486.852,84		
Despesas Liquidadas		21.632.694,71		
<b>RECEITA CORRENTE LÍQUIDA - RCL</b>		<b>Até o Bimestre</b>		
Receita Corrente Líquida		79.713.814,56		
Receita Corrente Líquida Ajustada para Cálculo dos Limites de Endividamento		79.713.814,56		
Receita Corrente Líquida Ajustada para Cálculo dos Limites da Despesa com Pessoal		79.713.814,56		
<b>RECEITAS E DESPESAS DOS REGIMES DE PREVIDÊNCIA DOS SERVIDORES</b>		<b>Até o Bimestre</b>		
Regime Próprio de Previdência dos Servidores - PLANO PREVIDENCIÁRIO				
Receitas Previdenciárias Realizadas		0,00		
Despesas Previdenciárias Empenhadas		0,00		
Despesas Previdenciárias Liquidadas		0,00		
Resultado Previdenciário		0,00		
Regime Próprio de Previdência dos Servidores - PLANO FINANCEIRO				
Receitas Previdenciárias Realizadas		0,00		
Despesas Previdenciárias Empenhadas		0,00		
Despesas Previdenciárias Liquidadas		0,00		
Resultado Previdenciário		0,00		
<b>RESULTADO NOMINAL E PRIMÁRIO</b>		<b>Meta Fixada no Anexo de Metas Fiscais da LDO (a)</b>	<b>Resultado Apurado Até o Bimestre (b)</b>	<b>% em Relação à Meta (b/a)</b>
Resultado Nominal		1.631.000,00	8.232.003,48	504,72
Resultado Primário		1.569.000,00	8.060.590,47	513,74
<b>RESTOS A PAGAR A PAGAR POR PODER E MINISTÉRIO PÚBLICO</b>		<b>Inscrição</b>	<b>Cancelamento Até o Bimestre</b>	<b>Pagamento Até o Bimestre</b>
RESTOS A PAGAR PROCESSADOS				<b>Saldo a Pagar</b>
Poder Executivo	5.184.535,78	0,00	1.352.168,74	3.832.367,04
Poder Legislativo	5.184.535,78	0,00	1.352.168,74	3.832.367,04
Poder Judiciário	0,00	0,00	0,00	0,00
Ministério Público	0,00	0,00	0,00	0,00
Defensoria Pública	0,00	0,00	0,00	0,00
RESTOS A PAGAR NÃO-PROCESSADOS				
Poder Executivo	1.251.903,61	0,00	834.432,55	417.471,06
Poder Legislativo	1.251.903,61	0,00	834.432,55	417.471,06
Poder Poder Judiciário	0,00	0,00	0,00	0,00
Ministério Público	0,00	0,00	0,00	0,00
Defensoria Pública	0,00	0,00	0,00	0,00
<b>TOTAL</b>	<b>6.436.439,39</b>	<b>0,00</b>	<b>2.186.601,29</b>	<b>4.249.838,10</b>
<b>DESPESAS COM MANUTENÇÃO E DESENVOLVIMENTO DO ENSINO</b>		<b>Valor Apurado Até o Bimestre</b>	<b>Limites Constitucionais Anuais</b>	
			<b>% Mínimo a Aplicar no Exercício</b>	<b>% Aplicado Até o Bimestre</b>
Mínimo Anual de <18% / 25%> das Receitas de Impostos na Manutenção e Desenvolvimento do Ensino	3.868.414,82		<18% / 25%>	20,64
Mínimo Anual de 70% do FUNDEB na Remuneração dos Profissionais da Educação Básica	7.421.863,11		70%	45,83
Percentual de 50% da Complementação da União ao FUNDEB (VAAT) na Educação Infantil	824.686,78		50%	28,92
Mínimo de 15% da Complementação da União ao FUNDEB (VAAT) em Despesas de Capital	247.406,03		15%	0,00
<b>RECEITAS DE OPERAÇÕES DE CRÉDITO E DESPESAS DE CAPITAL</b>		<b>Valor Apurado Até o Bimestre</b>	<b>Saldo não realizado</b>	
Receitas de Operação de Crédito		0,00	50.000,00	
Despesa de Capital Líquida		1.880.410,00	8.420.440,00	
<b>PROJEÇÃO ATUARIAL DOS REGIMES DE PREVIDÊNCIA</b>		<b>Exercício</b>	<b>10º Exercício</b>	<b>20º Exercício</b>
				<b>35º Exercício</b>
Plano Previdenciário	0,00	0,00	0,00	0,00
Receitas Previdenciárias	0,00	0,00	0,00	0,00
Despesas Previdenciárias	0,00	0,00	0,00	0,00
Resultado Previdenciário	0,00	0,00	0,00	0,00
Plano Financeiro	0,00	0,00	0,00	0,00
Receitas Previdenciárias	0,00	0,00	0,00	0,00
Despesas Previdenciárias	0,00	0,00	0,00	0,00
Resultado Previdenciário	0,00	0,00	0,00	0,00
<b>RECEITA DA ALIENAÇÃO DE ATIVOS E APLICAÇÃO DOS RECURSOS</b>		<b>Valor Apurado Até o Bimestre</b>	<b>Saldo a realizado</b>	
Receita de Capital Resultante de Alienação de Ativos		0,00	0,00	
Aplicação dos Recursos da Alienação de Ativos		0,00	0,00	

# Prefeitura Municipal de Uauá

BA - EXECUTIVO

**PREFEITURA MUNICIPAL DE UAUÁ**

RELATÓRIO RESUMIDO DE EXECUÇÃO ORÇAMENTÁRIA

**DEMONSTRATIVO SIMPLIFICADO DO RELATÓRIO RESUMIDO DA EXECUÇÃO ORÇAMENTÁRIA**

ORÇAMENTO FISCAL DA SEGURIDADE SOCIAL

(Janeiro a Abril) - 2º Bimestre de 2022



DESPESAS COM AÇÕES E SERVIÇOS PÚBLICOS DE SAÚDE	Valor Apurado Até o Bimestre	Limites Constitucionais Anual	
		% Mínimo a Aplicar no Exercício	% Aplicado Até o Bimestre
Despesas com Ações e Serviços Públicos de Saúde executadas com recursos de impostos	3.829.741,88	15,00	24,75
<b>DESPESAS DE CARÁTER CONTINUADO DERIVADAS DE PPP</b>		<b>Valor Apurado no Exercício Corrente</b>	
Total das Despesas Consideradas para o Limite / RCL (%)			0,00

FONTE: Sistema: Sistema CONTÁBIL, Unidade Responsável: PREFEITURA MUNICIPAL DE UAUÁ, Emissão: 23/05/2022, às 09:27:29, Assinado Digitalmente no dia 23/05/2022, às 09:27:29.

MARCOS HENRIQUE LOBO ROSA  
Prefeito Municipal  
CPF : 289.806.465-34

JOSEMAR DE SÁ DOS SANTOS  
Secretário de Administração, Planej. Finança  
CPF : 636.686.375-04

ELEILTON DA HORA SANTOS  
Contador(a)  
Req. Prof.: CRC - BA020472/O

# Prefeitura Municipal de Uauá



BA - EXECUTIVO  
**PREFEITURA MUNICIPAL DE UAUÁ**  
 RELATÓRIO RESUMIDO DE EXECUÇÃO ORÇAMENTÁRIA  
**DEMONSTRATIVO DE SENTENÇAS JUDICIAIS**  
 ORÇAMENTO FISCAL DA SEGURIDADE SOCIAL  
 Abril de 2022

Artigos 19, § 4º e 30º, § 7º da L.C. 101/00 (Portaria TCM/BA Nº 460)

Beneficiário	Determinação		Nº NE de Origem	Pagamento		
	Data	Valor		Data	Valor	Nº do PP
OLÍMPIO CARDOSO FILHO	17/03/2022	6.000,00	45	06/04/2022	6.000,00	962
<b>TOTAL</b>	-	<b>6.000,00</b>	-	-	<b>6.000,00</b>	-

MARCOS HENRIQUE LOBO ROSA  
 Prefeito Municipal  
 CPF : 289.806.465-34

JOSEMAR DE SÁ DOS SANTOS  
 Secretário de Administração, Planej. Finança  
 CPF : 636.686.375-04

ELEILTON DA HORA SANTOS  
 Contador(a)  
 Reg. Prof.: CRC - BA0204720

# Prefeitura Municipal de Uauá



BA - EXECUTIVO  
**PREFEITURA MUNICIPAL DE UAUÁ**  
 RELATÓRIO RESUMIDO DE EXECUÇÃO ORÇAMENTÁRIA  
**DEMONSTRATIVO DE SENTENÇAS JUDICIAIS**  
 ORÇAMENTO FISCAL DA SEGURIDADE SOCIAL  
 Março de 2022

Artigos 19, § 4º e 30º, § 7º da L.C. 101/00 (Portaria TCM/BA Nº 460)

Beneficiário	Determinação		Nº NE de Origem	Pagamento		
	Data	Valor		Data	Valor	Nº do PP
OLIMPIO CARDOSO FILHO	16/02/2022	6.000,00	45	07/03/2022	6.000,00	651
<b>TOTAL</b>	-	<b>6.000,00</b>	-	-	<b>6.000,00</b>	-

MARCOS HENRIQUE LOBO ROSA  
 Prefeito Municipal  
 CPF : 289.806.465-34

JOSEMAR DE SÁ DOS SANTOS  
 Secretário de Administração, Planej. Finança  
 CPF : 636.686.375-04

ELEILTON DA HORA SANTOS  
 Contador(a)  
 Reg. Prof.: CRC - BA0204720

# Prefeitura Municipal de Uauá

## Relatório de Gestão Fiscal (Rgf)



Em Reais

DESPESAS EXECUTADAS (últimos 12 Meses)	LIQUIDADAS												TOTAL (ULT. 12 M.) (a)	abr/22	mar/22	fev/22	jan/22	dez/21	nov/21	out/21	set/21	ago/21	jul/21	jun/21	mai/21	INSCRITAS EM RESPOSTA A PAGAR NÃO PROCESSADAS (b)		
	VALOR																											
	% SOBRE A RECLAMADA																											
<b>DESPESA COM PESSOAL</b>													1.090.533,50	4.288.514,73	4.288.514,73	4.058.444,16	3.326.769,01	7.007.906,80	4.441.770,55	7.730.259,57	3.981.800,75	931.402,25	4.046.475,52	3.923.939,47	3.792.216,25	0,00		
<b>DESPESA BRUTA COM PESSOAL (I)</b>													1.090.533,50	4.288.514,73	4.288.514,73	4.058.444,16	3.326.769,01	7.007.906,80	4.441.770,55	7.730.259,57	3.981.800,75	931.402,25	4.046.475,52	3.923.939,47	3.792.216,25	0,00		
Pessoal Ativo													247.609,81	3.465.398,57	3.465.398,57	3.777.490,83	3.305.854,21	5.486.245,88	3.913.301,94	7.235.621,21	3.486.500,95	331.201,30	3.529.430,09	3.725.375,06	3.575.140,31	0,00		
Vencimentos, Vantagens e Outras Despesas Variáveis													134.982,11	3.346.697,75	3.346.697,75	3.302.905,85	3.188.536,32	5.291.706,01	3.801.757,64	7.121.808,04	3.380.649,78	215.573,40	3.437.947,52	3.624.072,45	3.443.216,54	0,00		
Obrigações Patronais													118.700,82	-	-	114.584,98	117.317,89	194.539,87	111.544,30	110.813,17	105.851,17	115.687,90	91.482,57	101.302,61	131.923,77	0,00		
<b>Pessoal Inativo e Pensionistas</b>													-	-	-	-	-	-	-	-	-	-	-	-	-	0,00		
Aposentadorias, Reserva e Reformas													-	-	-	-	-	-	-	-	-	-	-	-	-	-	0,00	
Pensões													-	-	-	-	-	-	-	-	-	-	-	-	-	-	0,00	
Outras despesas de pessoal decorrentes de contratos de terceirização ou de contratação de forma indireta (§ 1º do art. 18 da LRF)													802.923,69	6.903.802,40	6.903.802,40	680.953,33	20.914,80	1.321.660,92	528.468,61	497.638,36	495.239,80	600.140,95	517.045,43	198.564,41	217.075,94	0,00		
Despesa com Pessoal não Executada Orçamentariamente													-	-	-	-	-	-	-	-	-	-	-	-	-	-	0,00	
<b>(-) DESPESAS NÃO COMPUTADAS (art. 19, § 1º da LRF (II))</b>													-	-	-	-	-	-	-	-	-	-	-	-	-	-	0,00	
Indenizações por Demissão e Incentivos à Demissão Voluntária													-	-	-	-	-	-	-	-	-	-	-	-	-	-	-	0,00
Voluntários Desempenhos de Decisão Judicial de período anterior ao da													-	-	-	-	-	-	-	-	-	-	-	-	-	-	-	0,00
Despesas de Exercícios Anteriores de período anterior ao													-	-	-	-	-	-	-	-	-	-	-	-	-	-	0,00	
Inativos e Pensionistas com Recursos Vinculados													-	-	-	-	-	-	-	-	-	-	-	-	-	-	-	0,00
<b>DESPESA LÍQUIDA COM PESSOAL (III) = (I - II)</b>													1.090.533,50	4.288.514,73	4.288.514,73	4.058.444,16	3.326.769,01	7.007.906,80	4.441.770,55	7.730.259,57	3.981.800,75	931.402,25	4.046.475,52	3.923.939,47	3.792.216,25	0,00		
<b>APURAÇÃO DO CUMPRIMENTO DO LIMITE LEGAL</b>													1.090.533,50	4.288.514,73	4.288.514,73	4.058.444,16	3.326.769,01	7.007.906,80	4.441.770,55	7.730.259,57	3.981.800,75	931.402,25	4.046.475,52	3.923.939,47	3.792.216,25	0,00		
RECEITA CORRENTE LÍQUIDA - RCL (IV)													1,00	1,00	1,00	1,00	1,00	1,00	1,00	1,00	1,00	1,00	1,00	1,00	1,00	1,00		
(I) Transferências obrigatórias da União relativas às emendas individuais (VI) (§ 3º, art. 166 da CF)													0,00	0,00	0,00	0,00	0,00	0,00	0,00	0,00	0,00	0,00	0,00	0,00	0,00	0,00		
(II) Transferências obrigatórias da União relativas às emendas individuais (art. 166, § 16 da CF) (VI)													0,00	0,00	0,00	0,00	0,00	0,00	0,00	0,00	0,00	0,00	0,00	0,00	0,00	0,00		
<b>RECEITA CORRENTE LÍQUIDA AJUSTADA (VII) = (IV - V - VI)</b>													1,00	1,00	1,00	1,00	1,00	1,00	1,00	1,00	1,00	1,00	1,00	1,00	1,00	1,00		
<b>DESPESA TOTAL COM PESSOAL - DTP (VIII) = (IIIa + IIIb)</b>													60,94%	60,94%	60,94%	60,94%	60,94%	60,94%	60,94%	60,94%	60,94%	60,94%	60,94%	60,94%	60,94%	60,94%		
LIMITE MÁXIMO (VIII) (Inscos. LI e III art. 20 da LRF)													1,00	1,00	1,00	1,00	1,00	1,00	1,00	1,00	1,00	1,00	1,00	1,00	1,00	1,00		
LIMITE PRECENDIAL (IX) = (0,95 X VIII) (parágrafo único do art. 22 da LRF)													54,00%	54,00%	54,00%	54,00%	54,00%	54,00%	54,00%	54,00%	54,00%	54,00%	54,00%	54,00%	54,00%	54,00%		
LIMITE DE ALERTA (X) = (0,90 X VIII) (inciso II do § 1º do art. 59 da LRF)													54,00%	54,00%	54,00%	54,00%	54,00%	54,00%	54,00%	54,00%	54,00%	54,00%	54,00%	54,00%	54,00%	54,00%		

*(Handwritten signature)*

ELEILTON DA HORA SANTOS  
Contador(a)  
Reg. Prof.: CRC - BA020472/O

*(Handwritten signature)*

JOSEMAR DE SÁ DOS SANTOS  
Secretário de Administração, Planej. e Finança  
CPF : 636.686.375-04

*(Handwritten signature)*

MARCOS HENRIQUE LOBO ROSA  
Prefeito Municipal  
CPF : 289.806.465-34



# Prefeitura Municipal de Uauá



PREFEITURA MUNICIPAL DE UAUÁ  
RELATÓRIO DE GESTÃO FISCAL  
DEMONSTRATIVO DA DÍVIDA CONSOLIDADA LÍQUIDA  
ORÇAMENTO FISCAL DA SEGURIDADE SOCIAL  
(Janeiro a Abril) - 1º Quadrimestre de 2022

DÍVIDA CONSOLIDADA	SALDO DO EXERCÍCIO ANTERIOR	SALDO DO EXERCÍCIO DE 2022		
		Até o 1º Quadrimestre	Até o 2º Quadrimestre	Até o 3º Quadrimestre
DÍVIDA CONSOLIDADA - DC ( I )	12.299.080,41	11.767.456,69	0,00	0,00
Dívida Mobiliária	0,00	0,00	0,00	0,00
Dívida Contratual	11.196.651,91	11.184.069,27	0,00	0,00
Empréstimos	0,00	0,00	0,00	0,00
Interna	0,00	0,00	0,00	0,00
Externa	0,00	0,00	0,00	0,00
Reestruturação da Dívida de Estados e Municípios	0,00	0,00	0,00	0,00
Financiamentos	0,00	0,00	0,00	0,00
Interna	0,00	0,00	0,00	0,00
Externa	0,00	0,00	0,00	0,00
Parcelamento e Renegociação de dívidas	11.196.651,91	11.184.069,27	0,00	0,00
De Tributos	103.582,04	90.999,40	0,00	0,00
De Contribuições Previdenciárias	5.007.956,41	5.007.956,41	0,00	0,00
De Demais Contribuições Sociais	0,00	0,00	0,00	0,00
Do FGTS	0,00	0,00	0,00	0,00
Com Instituição Não financeira	6.085.113,46	6.085.113,46	0,00	0,00
Demais Dívidas Contratuals	0,00	0,00	0,00	0,00
Precatórios Posteriores a 05/05/2000 (Inclusive) – Vencidos e não Pagos	1.102.428,50	583.387,42	0,00	0,00
Outras Dívidas	0,00	0,00	0,00	0,00
DEDUÇÕES ( II )	-2.669.513,21	5.767.132,40	0,00	0,00
Disponibilidade de Caixa¹	-2.669.513,21	5.767.132,40	0,00	0,00
Disponibilidade de Caixa Bruta	4.572.421,56	10.923.982,77	0,00	0,00
(-) Restos a Pagar Processados	5.184.535,78	3.954.094,85	0,00	0,00
(-) Depósitos Restituíveis e Valores Vinculados	2.057.398,99	1.202.755,52	0,00	0,00
Demais Haveres Financeiros	0,00	0,00	0,00	0,00
DÍVIDA CONSOLIDADA LÍQUIDA – DCL ( III ) = ( I – II )	14.968.593,62	6.000.324,29	0,00	0,00
RECEITA CORRENTE LÍQUIDA – RCL (IV)	71.120.139,11	79.713.814,56	0,00	0,00
(-) Transferências obrigatórias da União relativas às emendas individuais (art. 166-A, § 1º, da CF)	0,00	0,00	0,00	0,00
RECEITA CORRENTE LÍQUIDA AJUSTADA (VI) = (IV - V)	0,00	0,00	0,00	0,00
% DA DC SOBRE A RCL ( I / RCL )	17,29	14,76	0,00	0,00
% DA DCL SOBRE A RCL ( III / RCL )	21,05	7,53	0,00	0,00
LIMITE DEFINIDO POR RESOLUÇÃO DO SENADO FEDERAL – <120%>				
LIMITE DE ALERTA (inciso III do § 1º do art. 59 da LRF) - <108%>				
OUTROS VALORES NÃO INTEGRANTES DA DCL	SALDO DO EXERCÍCIO ANTERIOR	SALDO DO EXERCÍCIO DE 2022		
		Até o 1º Quadrimestre	Até o 2º Quadrimestre	Até o 3º Quadrimestre
PRECATÓRIOS ANTERIORES A 05/05/2000	0,00	0,00	0,00	0,00
PRECATÓRIOS POSTERIORES A 05/05/2000 (Não incluídos na DC)²	0,00	0,00	0,00	0,00
PASSIVO ATUARIAL	0,00	0,00	0,00	0,00
RP NÃO PROCESSADOS	1.251.903,61	295.743,25	0,00	0,00
ANTECIPAÇÕES DE RECEITA ORÇAMENTÁRIA – ARO	0,00	0,00	0,00	0,00
DÍVIDA CONTRATUAL DE PPP	0,00	0,00	0,00	0,00
APROPRIAÇÃO DE DEPÓSITOS JUDICIAIS – LC 151/2015	0,00	0,00	0,00	0,00

FONTE: Sistema: Sistema CONTÁBIL, Unidade Responsável: PREFEITURA MUNICIPAL DE UAUÁ, Emissão: 18/05/2022, às 14:32:03, Assinado Digitalmente no dia 18/05/2022, às 14:32:03.

1. Se o saldo apurado for negativo, ou seja, se o total da Disponibilidade de Caixa Bruta for menor que Restos a Pagar Processados, esse saldo negativo não deverá ser informado nessa linha, mas sim na linha da "Insuficiência Financeira", no quadro "Outros Valores não integrantes da Dívida Consolidada". Assim, quando o cálculo de Disponibilidade de Caixa for negativo, o valor dessa linha deverá ser (0) "zero".

2. Refere-se aos precatórios posteriores a 05/05/2000 que, em cumprimento ao disposto no artigo 100 da Constituição Federal, ainda não foram incluídos no orçamento ou constam no orçamento e ainda não foram pagos. Ao final do exercício em que esses precatórios foram incluídos ou que deveriam ter sido incluídos, os valores deverão compor a linha "Precatórios Posteriores".

Nota:

MARCOS HENRIQUE LOBO ROSA  
Prefeito Municipal  
CPF : 289.806.465-34

JOSEMAR DE SÁ DOS SANTOS  
Secretário de Administração, Planej. Finança  
CPF : 636.686.375-04

ELEILTON DA HORA SANTOS  
Contador(a)  
Reg. Prof.: CRC - BA020472/O

# Prefeitura Municipal de Uauá



BA - EXECUTIVO  
**PREFEITURA MUNICIPAL DE UAUÁ**  
 RELATÓRIO DE GESTÃO FISCAL  
**DEMONSTRATIVO DAS GARANTIAS E CONTRAGARANTIAS DE VALORES**  
 ORÇAMENTO FISCAL DA SEGURIDADE SOCIAL  
 (Janeiro a Abril) - 1º Quadrimestre de 2022

RGF – ANEXO 3 (LRF, art. 55, inciso I, alínea "c" e art. 40, § 1º)

RS 1,00

GARANTIAS CONCEDIDAS	SALDO DO EXERCÍCIO ANTERIOR	SALDOS DO EXERCÍCIO DE 2022		
		Até o 1º Quadrimestre	Até o 2º Quadrimestre	Até o 3º Quadrimestre
AOS ESTADOS (I)	0,00	0,00	0,00	0,00
Em Operações de Crédito Externas	0,00	0,00	0,00	0,00
Em Operações de Crédito Internas	0,00	0,00	0,00	0,00
AOS MUNICÍPIOS (II)	0,00	0,00	0,00	0,00
Em Operações de Crédito Externas	0,00	0,00	0,00	0,00
Em Operações de Crédito Internas	0,00	0,00	0,00	0,00
ÀS ENTIDADES CONTROLADAS (III)	0,00	0,00	0,00	0,00
Em Operações de Crédito Externas	0,00	0,00	0,00	0,00
Em Operações de Crédito Internas	0,00	0,00	0,00	0,00
POR MEIO DE FUNDOS E PROGRAMAS (IV)	0,00	0,00	0,00	0,00
<b>TOTAL GARANTIAS CONCEDIDAS (V) = (I + II + III + IV)</b>	<b>0,00</b>	<b>0,00</b>	<b>0,00</b>	<b>0,00</b>
RECEITA CORRENTE LÍQUIDA – RCL (IV)	71.120.139,11	79.713.814,56	0,00	0,00
(-) Transferências obrigatórias da União relativas às emendas individuais (art. 166-A, § 1º, da CF) (VII)	0,00	0,00	0,00	0,00
RECEITA CORRENTE LÍQUIDA AJUSTADA (VIII) = (VI - VII)	71.120.139,11	79.713.814,56	0,00	0,00
% do TOTAL DAS GARANTIAS sobre a RCL	0,00	0,00	0,00	0,00
LIMITE DEFINIDO POR RESOLUÇÃO DO SENADO FEDERAL – <22%>	15.646.430,60	17.537.039,20	0,00	0,00
LIMITE DE ALERTA (inciso III do §1º do art. 59 da LRF) - <90%>	14.081.787,54	15.783.335,28	0,00	0,00

CONTRAGARANTIAS RECEBIDAS	SALDO DO EXERCÍCIO ANTERIOR	SALDOS DO EXERCÍCIO DE 2022		
		Até o 1º Quadrimestre	Até o 2º Quadrimestre	Até o 3º Quadrimestre
DOS ESTADOS (IX)	0,00	0,00	0,00	0,00
Em Garantia às operações de Crédito Externas	0,00	0,00	0,00	0,00
Em Garantia às operações de Crédito Internas	0,00	0,00	0,00	0,00
DOS MUNICÍPIOS (X)	0,00	0,00	0,00	0,00
Em Garantia às operações de Crédito Externas	0,00	0,00	0,00	0,00
Em Garantia às operações de Crédito Internas	0,00	0,00	0,00	0,00
DAS ENTIDADES CONTROLADAS (XI)	0,00	0,00	0,00	0,00
Em Garantia às operações de Crédito Externas	0,00	0,00	0,00	0,00
Em Garantia às operações de Crédito Internas	0,00	0,00	0,00	0,00
EM GARANTIAS POR MEIO DE FUNDOS E PROGRAMAS (XII)	0,00	0,00	0,00	0,00
<b>TOTAL CONTRAGARANTIAS RECEBIDAS (XIII) = (IX + X + XI + XII)</b>	<b>0,00</b>	<b>0,00</b>	<b>0,00</b>	<b>0,00</b>

**MEDIDAS CORRETIVAS:**

FONTE: Sistema: Sistema CONTÁBIL, Unidade Responsável: PREFEITURA MUNICIPAL DE UAUÁ, Emissão: 23/05/2022, às 09:21:17, Assinado Digitalmente no dia 23/05/2022, às 09:21:17.

Nota:

¹ Inclui garantias concedidas por meio de Fundos.

MARCOS HENRIQUE LOBO ROSA  
 Prefeito Municipal  
 CPF : 289.806.465-34

JOSEMAR DE SÁ DOS SANTOS  
 Secretário de Administração, Planej. Finança  
 CPF : 636.686.375-04

ELEILTON DA HORA SANTOS  
 Contador(a)  
 Reg. Prof.: CRC - BA020472/0

# Prefeitura Municipal de Uauá



BA - EXECUTIVO  
**PREFEITURA MUNICIPAL DE UAUÁ**  
 RELATÓRIO DE GESTÃO FISCAL  
**DEMONSTRATIVO DAS OPERAÇÕES DE CRÉDITO**  
 ORÇAMENTO FISCAL DA SEGURIDADE SOCIAL  
 JANEIRO - ABRIL de 2022

RGF – ANEXO 4 (LRF, art. 55, inciso I, alínea "d" e inciso III alínea "e") RS 1,00

<b>OPERAÇÕES DE CRÉDITO</b>	VALOR REALIZADO	
	No Quadrimestre de Referência	Até o Quadrimestre de Referência (a)
Mobiliária	0,00	0,00
Interna	0,00	0,00
Externa	0,00	0,00
Contratual	0,00	0,00
Interna	0,00	0,00
Empréstimos	0,00	0,00
Aquisição Financiada de Bens e Arrendamento Mercantil Financeiro	0,00	0,00
Antecipação de Receita pela Venda a Termo de Bens e Serviços	0,00	0,00
Assunção, Reconhecimento e Confissão de Dívidas (LRF, art. 29, § 1º)	0,00	0,00
Operações de crédito previstas no art. 7º § 3º da RSF nº 43/2001 (I)	0,00	0,00
Externa	0,00	0,00
Empréstimos	0,00	0,00
Aquisição Financiada de Bens e Arrendamento Mercantil Financeiro	0,00	0,00
Antecipações de Receitas pela Venda a Termo de Bens e Serviços	0,00	0,00
Assunção, Reconhecimento e Confissão de Dívidas (LRF, art. 29, § 1º)	0,00	0,00
Operações de crédito previstas no art. 7º § 3º da RSF nº 43/2001 (II)	0,00	0,00
<b>TOTAL (III)</b>	<b>0,00</b>	<b>0,00</b>

<b>APURAÇÃO DO CUMPRIMENTO DOS LIMITES</b>	VALOR	% SOBRE A RCL
RECEITA CORRENTE E LÍQUIDA – RCL (IV)	79.713.814,56	--
(-) Transferências obrigatórias da União relativas às emendas individuais (§ 1º, art. 166-A da CF) (V)	0,00	0,00
RECEITA CORRENTE LÍQUIDA AJUSTADA PARA CÁLCULO DOS LIMITES DE ENDIVIDAMENTO (VI) = (IV - V)	79.713.814,56	0,00
OPERAÇÕES VEDADAS (VI)	0,00	0,00
TOTAL CONSIDERADO PARA FINS DA APURAÇÃO DO CUMPRIMENTO DO LIMITE (VIII) = (IIIa + VII - Ia - IIa)	0,00	0,00
LIMITE GERAL DEFINIDO POR RESOLUÇÃO DO SENADO FEDERAL PARA AS OPERAÇÕES DE CRÉDITO INTERNAS E EXTERNAS	12.754.210,33	16,00
LIMITE DE ALERTA (inciso III do §1º do art. 59 da LRF) - <9%>	11.478.789,30	14,40
OPERAÇÕES DE CRÉDITO POR ANTECIPAÇÃO DA RECEITA ORÇAMENTÁRIA	0,00	--
LIMITE DEFINIDO POR RESOLUÇÃO DO SENADO FEDERAL PARA AS OPERAÇÕES DE CRÉDITO POR ANTECIPAÇÃO DA RECEITA ORÇAMENTÁRIA	5.579.967,02	7,00

<b>OUTRAS OPERAÇÕES QUE INTEGRAM A DÍVIDA CONSOLIDADA</b>	VALOR REALIZADO	
	No Quadrimestre de Referência	Até o Quadrimestre de Referência (a)
Parcelamentos de Dívidas	0,00	0,00
Tributos	0,00	0,00
Contribuições Previdenciárias	0,00	0,00
FGTS	0,00	0,00
Operações de reestruturação e recomposição do principal de dívidas	0,00	0,00

FONTE: Sistema <Nome>, Unidade Responsável <Nome>, Data da emissão <dd/mm/aaa> e hora de emissão <hh e mmm>

1 Conforme Manual de Instrução de Pleitos - MIP STN/COPEM, essas operações podem ser contratadas mesmo que não haja margem disponível nos limites. No entanto, uma vez contratadas, os fluxos de tais operações terão seus efeitos contabilizados para fins da contratação de outras operações de crédito.

Notas:

MARCOS HENRIQUE LOBO ROSA  
Prefeito Municipal

JOSEMAR DE SÁ DOS SANTOS  
Secretário de Administração, Planej. Finança

ELEILTON DA HORA SANTOS  
Contador(a)

# Prefeitura Municipal de Uauá



BA - EXECUTIVO  
 PREFEITURA MUNICIPAL DE UAUÁ  
 RELATÓRIO DE GESTÃO FISCAL  
 DEMONSTRATIVO DA DISPONIBILIDADE DE CAIXA E DOS RESTOS A PAGAR  
 ORÇAMENTO FISCAL DA SEGURIDADE SOCIAL  
 (Janeiro a Abril) - 1º Quadrimestre de 2022  
 RGF - Anexo 5 (LRF, Art. 55, inciso III, alínea "a")

IDENTIFICAÇÃO DOS RECURSOS	DISPONIBILIDADE DE CAIXA BRUTA (a)	OBRIGAÇÕES FINANCEIRAS		INSTRUMENTOS DE PAGAMENTO DE EXERCÍCIOS ANTERIORES (d)	DEBITOS COM OER (e)	INSTRUMENTOS DE PAGAMENTO DE EXERCÍCIOS ANTERIORES (f)	DISPONIBILIDADE DE CAIXA LÍQUIDA (ANTES DA INSCRIÇÃO EM RESTOS A PAGAR NÃO PROCESSADOS DO EXERCÍCIO) (g) = (a - (b + c + d + e) - f)	RESTOS A PAGAR EMPENHADOS E NÃO LIQUIDADOS DO EXERCÍCIO (h)	EMPENHOS NÃO LIQUIDADOS CANCELADOS (NÃO INSCRITOS) OU INEFICAZES (INSUFICIÊNCIA FINANCEIRA)	DISPONIBILIDADE E DE CAIXA LÍQUIDA (APÓS A INSCRIÇÃO EM RESTOS A PAGAR NÃO PROCESSADOS DO EXERCÍCIO)
		Restos a Pagar Não Pagos	Do Exercício (c)							
TOTAL DOS RECURSOS VINCULADOS (I)	9.625.312,56	2.801.024,07	1.245.271,70	242.065,25	0,00	0,00	5.336.951,54	18.786.094,89	0,00	-13.449.143,33
Recursos de Impostos e de Transferência de Impostos - Educação	30.826,62	120.749,30	254.510,54	13.620,72	0,00	0,00	-338.053,94	1.188.953,06	0,00	-1.547.007,00
Transferências do FUNDEB	5.135.399,00	1.454.166,73	3.936,70	29.839,20	0,00	0,00	3.647.456,37	8.927.580,78	0,00	-5.280.124,41
Outros Recursos Vinculados à Educação	1.254.300,43	3.196,83	12.318,84	154.000,00	0,00	0,00	1.056.017,76	777.824,78	0,00	278.192,98
Recursos de Impostos e de Transferência de Impostos - Saúde	132.712,08	865.277,90	735.183,45	22.967,22	0,00	0,00	-1.490.716,49	3.461.498,24	0,00	-4.952.214,73
Outros Recursos Vinculados à Saúde	730.825,92	289.936,91	165.187,35	100,00	0,00	0,00	275.601,66	3.684.254,85	0,00	-3.408.653,19
Recursos Destinados à Assistência Social	0,00	0,00	0,00	0,00	0,00	0,00	0,00	0,00	0,00	0,00
Recursos destinados ao RPPS - Plano Previdenciário	0,00	0,00	0,00	0,00	0,00	0,00	0,00	0,00	0,00	0,00
Recursos destinados ao RPPS - Plano Financeiro	0,00	0,00	0,00	0,00	0,00	0,00	0,00	0,00	0,00	0,00
Recursos de Operações de Crédito (exceto vinculados à Educação e à Saúde)	0,00	0,00	0,00	0,00	0,00	0,00	0,00	0,00	0,00	0,00
Recursos de Aterramento de Bens/Ativos	182.974,84	0,00	0,00	0,00	0,00	0,00	182.974,84	123.490,00	0,00	59.484,84
-Outros Recursos Vinculados	2.138.231,38	38.929,40	74.134,82	21.538,11	0,00	0,00	2.033.662,65	622.493,18	0,00	1.401.135,87
TOTAL DOS RECURSOS NÃO VINCULADOS (II)	1.298.712,50	1.030.914,46	739.455,38	175.405,81	0,00	0,00	-647.063,15	9.068.063,24	0,00	-9.715.126,39
Recursos Ordinários	1.298.712,50	1.030.914,46	739.455,38	175.405,81	0,00	0,00	-647.063,15	9.068.063,24	0,00	-9.715.126,39
Outros Recursos não Vinculados	0,00	0,00	0,00	0,00	0,00	0,00	0,00	0,00	0,00	0,00
<b>TOTAL (III) = (I + II)</b>	<b>10.924.025,06</b>	<b>3.831.038,53</b>	<b>1.984.727,08</b>	<b>417.471,06</b>	<b>0,00</b>	<b>0,00</b>	<b>4.689.888,39</b>	<b>27.854.158,13</b>	<b>0,00</b>	<b>-23.164.269,74</b>

FONTE: Sistema Sísma Contábil Unidade Responsável: PREFEITURA MUNICIPAL DE UAUÁ, Emaskel 18/05/2022, às 14:32:20, Assinado Digitalmente em 18/05/2022, às 14:32:20.

EILEITON DA HORA SANTOS  
 Contador(a)  
 Reg. Prof.: CRC - BA020472/O

JOSEMAR DE SÁ DOS SANTOS  
 Secretário de Administração, Planejamento, Finanças  
 CPF : 636.686.375-04

MARCOS HENRIQUE LOBO ROSA  
 Prefeito Municipal  
 CPF : 289.806.465-34

# Prefeitura Municipal de Uauá



BA - EXECUTIVO  
**PREFEITURA MUNICIPAL DE UAUÁ**  
 RELATÓRIO DE GESTÃO FISCAL  
**DEMONSTRATIVO SIMPLIFICADO DO RELATÓRIO DE GESTÃO FISCAL**  
 ORÇAMENTO FISCAL DA SEGURIDADE SOCIAL  
 (Janeiro a Abril) - 1º Quadrimestre de 2022

LRF, art. 48 - Anexo 6

R\$ 1,00

RECEITA CORRENTE LÍQUIDA		VALOR ATÉ O QUADRIMESTRE	
Receita Corrente Líquida		79.713.814,56	
Receita Corrente Líquida Ajustada para Cálculo dos Limites de Endividamento		79.713.814,56	
Receita Corrente Líquida Ajustada para Cálculo dos Limites da Despesa com Pessoal		0,00	
DESPESA COM PESSOAL		VALOR	% SOBRE A RCL AJUSTADA
Despesa Total com Pessoal - DTP		41.358.759,33	--
Limite Máximo (incisos I, II e III, art . 20 da LRF) - <%>		43.045.459,86	54,00 %
Limite Prudencial (parágrafo único, art . 22 da LRF) - <%>		40.893.186,87	0,51
Limite de Alerta (inciso II do §1º do art . 59 da LRF) - <%>		38.740.913,88	0,49
DÍVIDA CONSOLIDADA		VALOR ATÉ O QUADRIMESTRE DE REFERÊNCIA	% SOBRE A RCL AJUSTADA
Dívida Consolidada Líquida		6.000.324,29	7,53%
Limite Definido por Resolução do Senado Federal		9.565.657,75	120,00
GARANTIA DE VALORES		VALOR ATÉ O QUADRIMESTRE DE REFERÊNCIA	% SOBRE A RCL AJUSTADA
Total das Garantias Concedidas		0,00	0,00%
Limite Definido por Resolução do Senado Federal		17.537.039,20	22,00
OPERAÇÕES DE CRÉDITO		VALOR	% SOBRE A RCL AJUSTADA
Operações de Crédito Externas e Internas		0,00	0,00%
Operações de Crédito por Antecipação da Receita		0,00	0,00
Limite definido pelo Senado Federal para Operações de Crédito Externas e Internas		12.754.210,33	16,00
Limite definido pelo Senado Federal para Operações de Crédito por Antecipação da Receita		5.579.967,02	7,00
RESTOS A PAGAR		RESTOS A PAGAR EMPENHADOS E NÃO LIQUIDADOS DO EXERCÍCIO	DISPONIBILIDADE DE CAIXA LÍQUIDA (APÓS A INSCRIÇÃO EM RESTOS A PAGAR NÃO PROCESSADOS DO EXERCÍCIO )
Valor Total		27.854.158,13	-24.029.547,64

FONTE: Sistema: Sistema CONTÁBIL, Unidade Responsável: PREFEITURA MUNICIPAL DE UAUÁ, Emissão: 18/05/2022, às 14:55:41, Assinado Digitalmente no dia 18/05/2022, às 14:55:41.



MARCOS HENRIQUE LOBO ROSA

Prefeito Municipal  
 CPF : 289.806.465-34



JOSEMAR DE SÁ DOS SANTOS

Secretário de Administração, Planej. Finança  
 CPF : 636.686.375-04



ELEILTON DA HORA SANTOS

Contador(a)  
 Reg. Prof.: CRC - BA020472/O

# Prefeitura Municipal de Uauá

Outros



ESTADO DA BAHIA  
**PREFEITURA MUNICIPAL DE UAUÁ**  
GABINETE DO PREFEITO

## CERTIDÃO DE REGULARIZAÇÃO FUNDIÁRIA – CRF

### TÍTULO Nº 0012/2022

O Chefe do Poder Executivo Municipal, **Marcos Henrique Lobo Rosa**, tendo em vista os dispositivos da Lei Municipal nº 651/2022, da Lei Federal nº 13.465/2017 e considerando o que consta do Processo Administrativo de Regularização Fundiária Urbana - REURB nº **0012/2022**, tramitado no rito do artigo nº 69, da Lei nº 13.465, **APROVA** a regularização fundiária descrita, classificada na modalidade **REURB-E**, e **OUTORGA** a RAYSA LOIOLA PEIXINHO, brasileira, maior, capaz, solteira, farmacêutica, RG nº 15.736.774-69, SSP/BA, inscrita no CPF sob o nº 061.014.825-70, filha de Denilson Cardoso Peixinho e Selmaria Mércia Ferreira de Loiola, residente e domiciliada na Rua João Joaquim Cardoso, nº 7, Centro, município de Uauá/BA, a PROPRIEDADE, por meio da **Legitimação Fundiária**, da unidade imobiliária localizada na Travessa São João Batista c/ João Joaquim Cardoso, nº 007, Centro, nesta cidade de Uauá, estado da Bahia. A unidade imobiliária está inserida no Setor 01, Quadra 007, Lote 0241, Unidade 001, medindo 62,36 m<sup>2</sup> (sessenta e dois metros e trinta e seis centímetros quadrados), sendo 4,00 m (quatro metros) de frente; 7,00 m (sete metros) de fundo; 12,24 m (doze metros e vinte e quatro centímetros) na lateral direita; e 12,74 m (doze metros e setenta e quatro centímetros) na lateral esquerda; no valor de R\$ 11.419,36 (onze mil e quatrocentos e dezenove reais e trinta e seis centavos); com coordenadas geodésicas: Latitude: 09°50'28,048" Sul e Longitude: 39°28'52,447" Oeste; com limites e confrontações seguintes: *frente*: Travessa São João Batista c/ João Joaquim Cardoso, de dominialidade do município de Uauá/BA; *lateral direita*: Imóvel com Inscrição Imobiliária Municipal nº 01.01.007.0245.001, localizado na Travessa São João Batista c/ João Joaquim Cardoso, nº 245, Centro, de posse de Giselly Ferreira; *lateral esquerda*: em parte com Imóvel inscrito no Cadastro Imobiliário Municipal sob o nº 01.01.007.0211.001, localizado na Rua João Joaquim Cardoso, nº 11, Centro, de posse de Selmaria Mércia Ferreira de Loiola e, outra, com imóvel inscrito no Cadastro Imobiliário Municipal sob o nº 01.01.007.0237.001, localizado na Rua João Joaquim Cardoso, nº 37, Centro, de posse de Gilvan Ferreira Silva; *Fundo*: Imóvel com Inscrição Imobiliária Municipal nº 01.01.007.0203.001, localizado na Rua João Joaquim Cardoso, nº 03, Centro, de posse de José Olímpio Matos da Silva. Descrição da poligonal: Inicia-se a descrição deste perímetro no vértice P01, georreferenciado no Sistema Geodésico Brasileiro, DATUM - SIRGAS2000, MC-39°W, de coordenadas N 8.912.115,405m e E 447.232,770m, de Latitude 09°50'28,048" Sul e Longitude 39°28'52,447" Oeste; deste segue confrontando com o imóvel inscrito no cadastro imobiliário municipal sob nº 01.01.007.0211.001 localizado na RUA JOÃO JOAQUIM CARDOSO, nº 11, de posse de SELMARIA MERCIA FERREIRA DE LOIOLA, com azimute de 163°46'47" por uma distância de 4,45m até o vértice P02 (09°50'28,187" S, 39°28'52,406" O), de coordenadas N 8.912.111,134m e E 447.234,013m; deste segue confrontando com o

PRAÇA BELARMINO JOSÉ RODRIGUES, CENTRO, UAUÁ - BAHIA - BRASIL - CEP:48.950-000  
<http://uaua.ba.gov.br> (74) 3673.1938 / 1707 - CNPJ.: 13.698.758/0001-97

Praça Praça Belarmino José Rodrigues | S/N | Centro | Uauá-Ba

[www.pmuaua.ba.ipmbrasil.org.br](http://www.pmuaua.ba.ipmbrasil.org.br)

Este documento foi assinado digitalmente por SERASA Experian  
9A04109B6D7D70C657C4380A0E524ED3

# Prefeitura Municipal de Uauá



ESTADO DA BAHIA  
**PREFEITURA MUNICIPAL DE UAUÁ**  
GABINETE DO PREFEITO

imóvel inscrito no cadastro imobiliário municipal sob nº 01.01.007.0237.001 localizado na RUA JOÃO JOAQUIM CARDOSO, nº 37, de posse de GILVAN FERREIRA SILVA, com azimute de 252°06'39" por uma distância de 3,00m até o vértice P03 (09°50'28,216" S, 39°28'52,500" O), de coordenadas N 8.912.110,214m e E 447.231,162m; deste segue confrontando com o imóvel inscrito no cadastro imobiliário municipal sob nº 01.01.007.0245.001 localizado na RUA JOÃO JOAQUIM CARDOSO, nº 245 de posse de GISELY FERREIRA DOS SANTOS, com azimute de 163°52'42" por uma distância de 8,29m até o vértice P04 (09°50'28,476" S 39°28'52,425" O), de coordenadas N 8.912.102,251m e E 447.233,464m; deste segue confrontando com a propriedade de TRAVESSA SÃO JOAO BATISTA C/ JOÃO JOAQUIM CARDOSO, com azimute de 251°47'17" por uma distância de 4,00m até o vértice P05 (09°50'28,516" S, 39°28'52,550" O), de coordenadas N 8.912.101,001m e E 447.229,665m; deste segue confrontando com a propriedade de GISELY FERREIRA, com azimute de 343°47'20" por uma distância de 12,25m até o vértice P06 (09°50'28,133" S, 39°28'52,661" O), de coordenadas N 8.912.112,765m e E 447.226,245m; deste segue confrontando o imóvel inscrito no cadastro imobiliário municipal sob nº 01.01.007.023.001 localizado na RUA JOÃO JOAQUIM CARDOSO, nº 03, de posse de JOSÉ OLIMPIO MATOS DA SILVA, com azimute de 72°09'57" por uma distância de 4,00m até o vértice P07 (09°50'28,093" S, 39°28'52,536" O), de coordenadas N 8.912.113,991m e E 447.230,054m; deste segue confrontando com o imóvel inscrito no cadastro imobiliário municipal sob nº 01.01.007.023.001 localizado na RUA JOÃO JOAQUIM CARDOSO, nº 03, de posse de JOSÉ OLIMPIO MATOS DA SILVA, com azimute de 343°47'20" por uma distância de 0,53m até o vértice P08 (09°50'28,077" S, 39°28'52,541" O), de coordenadas N 8.912.114,500m e E 447.229,906m; deste segue confrontando com o imóvel inscrito no cadastro imobiliário municipal sob nº 01.01.007.023.001 localizado na RUA JOÃO JOAQUIM CARDOSO, nº 03 de posse de JOSÉ OLIMPIO MATOS DA SILVA, com azimute 72°27'05" por uma distância de 3,00m até o vértice P01, ponto inicial da descrição deste perímetro de 39,52 m. Todas as coordenadas aqui descritas estão georreferenciadas ao Sistema Geodésico Brasileiro e encontram-se representadas no Sistema UTM, referenciadas ao Meridiano Central nº 39 WGr, tendo como Datum o SIRGAS2000. Todos os azimutes e distâncias, área e perímetro foram calculados no plano de projeção UTM. Imóvel Inscrito no Cadastro Imobiliário Municipal sob nº **01.01.007.0241.001**, com destinação urbana livre e desembaraçada de quaisquer ônus, direitos reais, gravames ou inscrições, eventualmente existentes em sua matrícula de origem, exceto quando disserem respeito ao próprio legitimado.

Uauá - Bahia, 20 de abril de 2022.

Marcos Henrique Lobo Rosa  
Prefeito Municipal

PRAÇA BELARMINO JOSÉ RODRIGUES, CENTRO, UAUÁ - BAHIA - BRASIL - CEP:48.950-000  
<http://uaua.ba.gov.br> (74) 3673.1938 / 1707 - CNPJ.: 13.698.758/0001-97

# Prefeitura Municipal de Uauá



## PREFEITURA MUNICIPAL DE UAUÁ

### ESTADO DA BAHIA

TÍTULO Nº0012/2022

### RECONHECIMENTO DE DOMÍNIO PARTICULAR

O Chefe do Poder Executivo Municipal, Marcos Henrique Lobo Rosa, tendo em vista os dispositivos legais da Lei Municipal nº 651/2022, da Lei Federal nº 13.465/2017 e considerando o que consta do Processo Administrativo de Regularização Fundiária Urbana nº 0012/2022, APROVA a regularização fundiária descrita, classificada na modalidade REURB-E, e OUTORGA a **RAYSA LOIOLA PEIXINHO**, brasileira, maior, capaz, solteira, farmacêutica, RG nº 15.736.774-69 SSP/BA, inscrita no CPF sob o nº 061.014.825-70, residente na Rua João Joaquim Cardoso, nº 7, Centro, município de Uauá, Estado da Bahia, a PROPRIEDADE, por meio da Legitimação Fundiária, da unidade imobiliária localizada na Travessa São João Batista c/ João Joaquim Cardoso, nº 007, Centro, nesta cidade de Uauá, estado da Bahia, inscrita no Cadastro Imobiliário Municipal sob nº 01.01.007.0241.001, com área de **62,36 m<sup>2</sup>** (sessenta e dois metros e trinta e seis centímetros quadrados), sendo 4,00 m (quatro metros) de frente; 7,00 m (sete metros) de fundo; 12,24 m (doze metros e vinte e quatro centímetros) na lateral direita; e 12,74 m (doze metros e setenta e quatro centímetros) na lateral esquerda; no valor de R\$ 11.419,36 (onze mil e quatrocentos e dezenove reais e trinta e seis centavos); com coordenadas geodésicas: Latitude: 09°50'28,048" Sul e Longitude: 39°28'52,447" Oeste; com limites e confrontações seguintes: frente: Travessa São João Batista c/ João Joaquim Cardoso, de domialidade do município de Uauá/BA; lateral direita: Imóvel com Inscrição Imobiliária Municipal nº 01.01.007.0245.001, localizado na Travessa São João Batista c/ João Joaquim Cardoso, nº 245, Centro, de posse de Giselly Ferreira; lateral esquerda: em parte com Imóvel inscrito no Cadastro Imobiliário Municipal sob o nº 01.01.007.0211.001, localizado na Rua João Joaquim Cardoso, nº 11, Centro, de posse de Selmaria Mércia Ferreira de Loiola e, outra, com imóvel inscrito no Cadastro Imobiliário Municipal sob o nº 01.01.007.0237.001, localizado na Rua João Joaquim Cardoso, nº 37, Centro, de posse de Gilvan Ferreira Silva; Fundo: Imóvel com Inscrição Imobiliária Municipal nº 01.01.007.0203.001, localizado na Rua João Joaquim Cardoso, nº 03, Centro, de posse de José Olímpio Matos da Silva. O imóvel constante do presente Processo será desmembrado da Matrícula nº 551, as fls.76 do Livro 02, do Cartório de Registro de Imóveis desta Comarca de Uauá, Bahia. Este documento entra em vigor na data da sua publicação, revogando-se disposições em contrário.

GABINETE DO PREFEITO MUNICIPAL DE UAUÁ, 06 de maio de 2022.

  
Marcos Henrique Lobo Rosa  
PREFEITO MUNICIPAL

Código de segurança: {DB5DDE69-4A13-430A-96C8-03DC1536CA29}



# Prefeitura Municipal de Uauá



## MEMORIAL DESCRITIVO RAYSA LOIOLA PEIXINHO

**PROPRIETÁRIO (A):** RAYSA LOIOLA PEIXINHO **DISTRITO:** ZONA URBANA  
**PROPRIEDADE:** TERRENO **ÁREA (M2):** 62,36  
**MUNICÍPIO-UF:** Uauá-Bahia **PERÍMETRO (m):** 39,52  
**ENDEREÇO:** TRAVESSA SÃO JOAO BATISTA C/ JOÃO JOAQUIM CARDOSO, Nº 07, CENTRO.

### Limites e Confrontações:

- Frente: TRAVESSA SÃO JOÃO BATISTA;
- Direita: Imóvel com Inscrição Imobiliária Municipal nº 01.01.007.0245.001, localizado na TRAVESSA SÃO JOAO BATISTA C/ JOÃO JOAQUIM CARDOSO nº 245, Centro, de posse de GISELLY FERREIRA;
- Esquerda: Imóvel com Inscrição Imobiliária Municipal nº 01.01.007.0211.001, localizado na TRAVESSA SÃO JOAO BATISTA C/ JOÃO JOAQUIM CARDOSO nº 11, Centro, de posse de SELMARIA MERCIA FERREIRA DE LOIOLA E GILVAN FERREIRA SILVA;
- Fundo: Imóvel com Inscrição Imobiliária Municipal nº 01.01.007.0203.001, localizado na TRAVESSA SÃO JOAO BATISTA C/ JOÃO JOAQUIM CARDOSO nº 03, Centro, de posse de JOSÉ OLÍMPIO MATOS DA SILVA.

### DESCRIÇÃO DO IMÓVEL

Inicia-se a descrição deste perímetro no vértice **P01**, georreferenciado no Sistema Geodésico Brasileiro, DATUM - SIRGAS2000, MC-39°W, de coordenadas **N 8.912.115,405m** e **E 447.232,770m**, de Latitude **09°50'28,048" Sul** e Longitude **39°28'52,447" Oeste**; deste segue confrontando com o imóvel inscrito no cadastro imobiliário municipal sob nº 01.01.007.0211.001 localizado na RUA JOÃO JOAQUIM CARDOSO, nº 11 de posse de SELMARIA MERCIA FERREIRA DE LOIOLA, com azimute de 163°46'47" por uma distância de 4,45m até o vértice **P02 (09°50'28,187" S, 39°28'52,406" O)**, de coordenadas **N 8.912.111,134m** e **E 447.234,013m**; deste segue confrontando com o imóvel inscrito no cadastro imobiliário municipal sob nº 01.01.007.0237.001 localizado na RUA JOÃO JOAQUIM CARDOSO, nº 37 de posse de GILVAN FERREIRA SILVA, com azimute de 252°06'39" por uma distância de 3,00m até o vértice **P03 (09°50'28,216" S, 39°28'52,500" O)**, de coordenadas **N 8.912.110,214m** e **E 447.231,162m**; deste segue confrontando com o imóvel inscrito no cadastro imobiliário municipal sob nº 01.01.007.0245.001 localizado na RUA JOÃO JOAQUIM CARDOSO, nº 245 de posse de GISELY FERREIRA DOS SANTOS, com azimute de 163°52'42" por uma distância de 8,29m até o vértice **P04 (09°50'28,476" S 39°28'52,425" O)**, de coordenadas **N 8.912.102,251m** e **E 447.233,464m**; deste segue confrontando com a propriedade de TRAVESSA SÃO JOAO BATISTA C/ JOÃO JOAQUIM CARDOSO, com azimute de 251°47'17" por uma distância de 4,00m até o vértice **P05 (09°50'28,516" S, 39°28'52,550" O)**, de coordenadas **N 8.912.101,001m** e **E 447.229,665m**; deste segue confrontando com a propriedade de GISELY FERREIRA, com azimute de 343°47'20" por uma distância de 12,25m até o vértice **P06 (09°50'28,133" S, 39°28'52,661" O)**, de coordenadas **N 8.912.112,765m** e **E 447.226,245m**; deste segue confrontando o imóvel inscrito no cadastro imobiliário municipal sob nº 01.01.007.023.001 localizado na RUA JOÃO JOAQUIM CARDOSO, nº 03 de posse de JOSÉ OLÍMPIO MATOS DA SILVA, com azimute de 72°09'57" por uma distância de 4,00m até o vértice **P07 (09°50'28,093" S, 39°28'52,536" O)**, de coordenadas **N 8.912.113,991m** e **E 447.230,054m**; deste segue confrontando com o imóvel inscrito no cadastro imobiliário municipal sob nº 01.01.007.023.001 localizado na RUA JOÃO JOAQUIM CARDOSO, nº 03 de posse de JOSÉ OLÍMPIO MATOS DA SILVA, com azimute de 343°47'20" por uma distância de 0,53m até o vértice **P08 (09°50'28,077" S, 39°28'52,541"**

1/1

*Rayza*

# Prefeitura Municipal de Uauá



O), de coordenadas **N 8.912.114,500m** e **E 447.229,906m**; deste segue confrontando com o imóvel inscrito no cadastro imobiliário municipal sob nº 01.01.007.023.001 localizado na RUA JOÃO JOAQUIM CARDOSO, nº 03 de posse de JOSÉ OLÍMPIO MATOS DA SILVA, com azimute 72°27'05" por uma distância de 3,00m até o vértice **P01**, ponto inicial da descrição deste perímetro de 39,52 m.

Todas as coordenadas aqui descritas estão georreferenciadas ao Sistema Geodésico Brasileiro e encontram-se representadas no Sistema UTM, referenciadas ao **Meridiano Central nº 39 WGr**, tendo como Datum o **SIRGAS2000**. Todos os azimutes e distâncias, área e perímetro foram calculados no plano de projeção UTM.

Uauá, 14/01/2022



Isaque do Vale F. Silva  
Engenheiro Civil  
CREA Nº 271674499-8

ISAQUE DO VALE FERREIRA SILVA  
Responsável Técnico  
ENG. CIVIL / CREA nº 271674499-8

RAYSA LOIOLA PEIXINHO  
CPF: 061.014.825-70

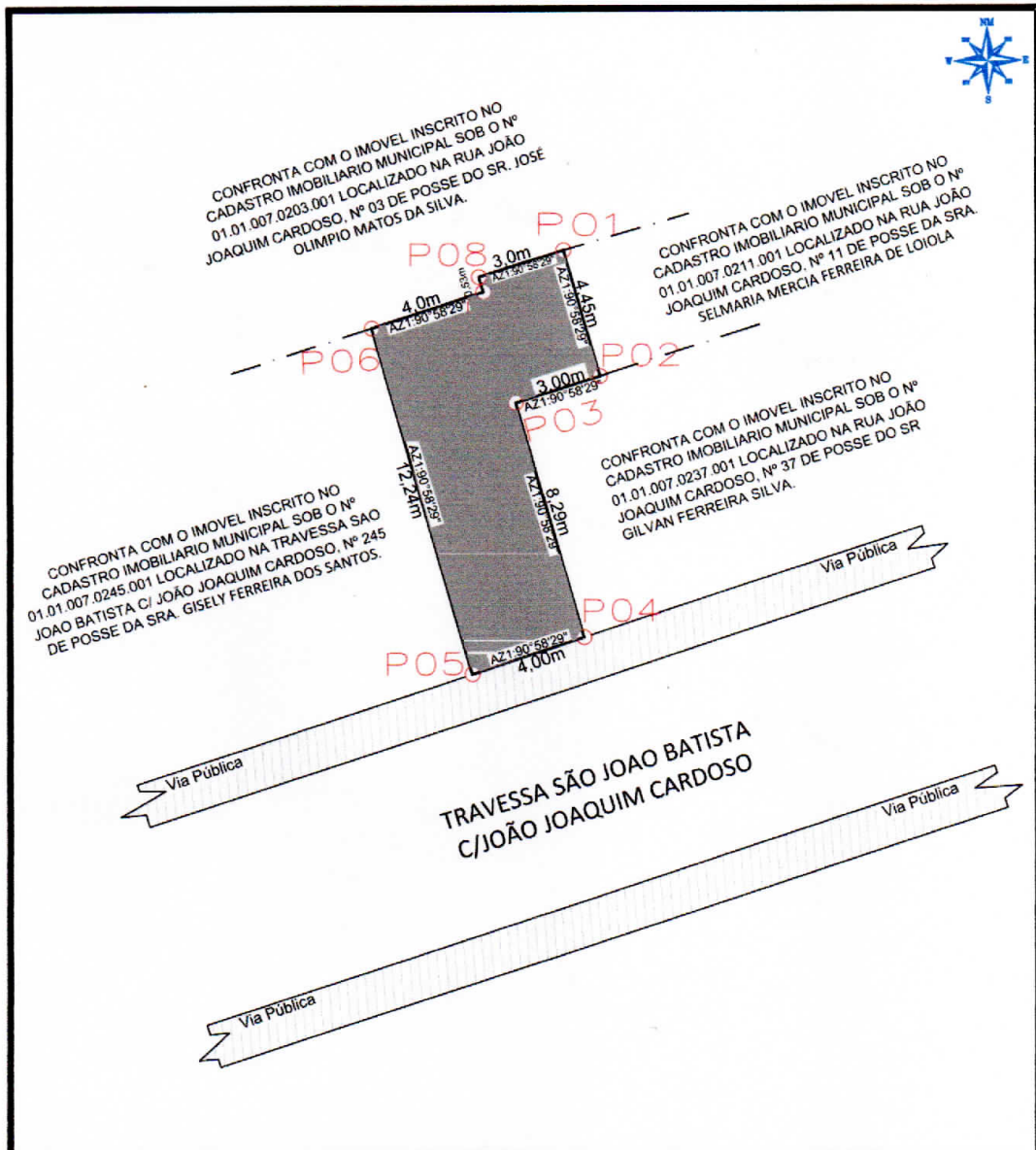
# Prefeitura Municipal de Uauá

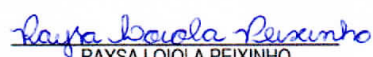

<b>LEVANTAMENTO PLANIMETRICO</b>					
 <p><b>VALE</b> ENGENHARIA (74) 9 9964-1893</p>		Imóvel: TRAV. SAO JOAO BATISTA C/JOÃO JOAQUIM CARDOSO Proprietário(a): RAYSA LOIOLA PEIXINHO CPF: 061.014.825-70      RG: 15.736.774-69 SSP/BA Município/UF: UAUÁ - BAHIA      Bairro/ N °: CENTRO, 07      Inscrição Imobiliária: 01.01.007.0241.001			
RESPONSÁVEL TÉCNICO:  Isaque do Vale F. Silva Engenheiro Civil CREA Nº 271674499-8 ISAQUE DO VALE FERREIRA SILVA ENG. CIVIL / CREA: nº 271674499-8		PROPRIETÁRIO:  RAYSA LOIOLA PEIXINHO CPF Nº: 061.014.825-70			
ESCALA: 1:200	ÁREAS: 62,36 m²	ÁREA CONSTRUÍDA: 0,00 m²	DESENHO: ISAQUE	DATA: 10/01/2022	FOLHA: A4 01/001
SISTEMA GEODÉSICO: Coordenada: UTM		Datum: SIRGAS2000		M.C -39Wgr Fuso: 24L	

# Prefeitura Municipal de Uauá

Pregão Eletrônico

**PREFEITURA MUNICIPAL DE UAUÁ**  
CNPJ Nº 13.698.758/0001-97

**EXTRATO DE RATIFICAÇÃO E HOMOLOGAÇÃO**  
**PREGÃO ELETRÔNICO SRP Nº 013/2022**

O **MUNICÍPIO DE UAUÁ**, Estado da Bahia, no uso de suas atribuições, resolve **RATIFICAR** e **HOMOLOGAR**, processo administrativo licitatório nº 0024/2022 na modalidade Pregão Eletrônico SRP 013/2022, nos termos Leis nº 8.666/93, 10.520/2002 e 10.024/2019, que tem como objeto é o Registro de Preços para eventual contratação de empresa (s) para o fornecimento de medicamentos controlados para suprir as necessidades da secretaria municipal de saúde deste município, em favor das empresas **EXEMPLARMED COMERCIO DE PRODUTOS HOSPITALARES LTDA** inscrita no CNPJ: 23.312.871/0001-46, para os itens: 07, 08, 09, 11, 17, 21, 23, 27, 31, 40, 41, 45 e 46; **SUPRI VALE PRODUTOS MÉDICOS E ORTOPÉDICOS EIRELI** inscrita no CNPJ: 07.914.775/0001-11, para o item: 06, e **MCS ATACADISTA DE MDEICAMENTOS E PRODUTOS HOSPITALARES EIRELI**, inscrita no CNPJ: 22.968.511/0001-34 para os itens 01, 03, 04 e 05, para que produza os efeitos legais pertinentes. Uauá/BA, 23 de maio de 2022. Marcos Henrique Lobo Rosa – Prefeito Municipal.