

Prefeitura Municipal de Uauá

Outros



RECONHECIMENTO DE DOMÍNIO MUNICIPAL

TÍTULO Nº 0083/2016

RECONHECIMENTO DE DOMÍNIO MUNICIPAL

O PREFEITO MUNICIPAL DE UAUÁ – BAHIA, tendo em vista os dispositivos da Lei Municipal nº 540, de 09 de janeiro de 2015, e considerando o que consta do PROCESSO DE RECONHECIMENTO DE DOMÍNIO PARTICULAR Nº0083/2016, na modalidade doação, outorga o senhora Deuzuita Gomes Rodrigues, brasileira, maior, viuva, casada, doméstica, inscrita no RG sob nº 24.13683 SSP/BA, inscrita no CPF sob nº 473.796.185-04, residente e domiciliado à Praça Adhemar Rodrigues Guimarães, nº157 centro, nesta cidade de Uauá, estado da Bahia, Título Definitivo de um terreno urbano com inscrição imobiliária nº 01.01.028.0020.001 e área de 224,51 m² (duzentos e vinte e quatro metros e cinquenta e um centímetros quadrados) localizado na Praça Adhemar Rodrigues Guimarães, nº157 centro, nesta cidade de Uauá, estado da Bahia. Sendo 7,72 m (sete metros e setenta e dois centímetros) de frente; 7,45 m (sete metros e quarenta e cinco centímetros) de fundo; 29,61 m (vinte e nove metros e sessenta centímetros) na lateral direita; 29,6 m (vinte e nove metros e sessenta e um centímetros) na lateral esquerda; Desmembrando da Matricula nº 551, registrado as fls.76 do Livro 2-D, no Cartório de Imóveis e Hipotecas, Títulos e Documentos e Cível de Pessoas Jurídicas, Comarca de Uauá, estado da Bahia. Planta impressa no verso com memorial descritivo e coordenadas UTM.

GABINETE DO PREFEITO, 10 de dezembro de 2016



Olímpio Cardoso Filho
PREFEITO MUNICIPAL



Prefeitura Municipal de Uauá

PROCESSO 0083/2016 – DEUZUITA GOMES RODRIGUES

MEMORIAL DESCRITIVO COM PLANTA DA ÁREA E COORDENADAS GEOGRÁFICAS

DESCRIÇÃO DO PERÍMETRO

Partindo do marco **P01**, situado no limite com **CLEONICE RIBEIRO GONÇALVES**, definido pela coordenada geográfica de Latitude **9°50'40,20" Sul** e Longitude **39°28'50,71" Oeste**, Datum **WGS-84** e pela coordenada plana UTM **8.911.742,160 m Norte** e **447.286,060 m Leste**, referida ao meridiano central **39° WGr**, deste, confrontando neste trecho com **CLEONICE RIBEIRO GONÇALVES**, seguindo com distância de **29,610 m** e azimute plano de **176°00'01"** chega-se ao marco **P03**, deste confrontando neste trecho com **ÁREA DO MUNICIPIO**, seguindo com distância de **7,450 m** e azimute plano de **264°27'32"** chega-se ao marco **P04**, deste confrontando neste trecho com **JOSÉ JACKSON LOIOLA RIBEIRO**, seguindo com distância de **29,604 m** e azimute plano de **355°28'40"** chega-se ao marco **P02**, deste confrontando neste trecho com **PRAÇA ADEMAR RODRIGUES**, seguindo com distância de **7,720 m** e azimute plano de **84°27'32"** chega-se ao marco **P01**, ponto inicial da descrição deste perímetro.

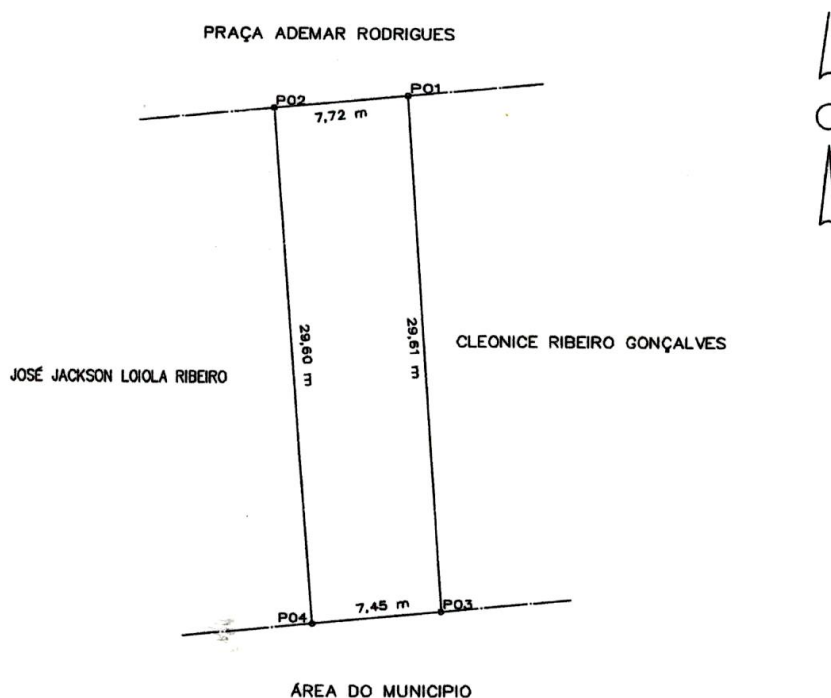

VÉRTICE	NORTE	LESTE	AZIMUTE	LADOS
P01	8.911.742,160	447.286,060	176°00'01"	29,610m
P03	8.911.712,622	447.288,125	264°27'32"	7,450m
P04	8.911.711,903	447.280,710	355°28'40"	29,604m
P02	8.911.741,415	447.278,376	84°27'32"	7,720m
P01	8.911.742,160	447.286,060	176°00'01"	29,610m

Prefeitura Municipal de Uauá



PREFEITURA MUNICIPAL DE UAUÁ

TÍTULO Nº 0084/2016

RECONHECIMENTO DE DOMÍNIO MUNICIPAL

O PREFEITO MUNICIPAL DE UAUÁ – BAHIA, tendo em vista os dispositivos da Lei Municipal nº 540, de 09 de janeiro de 2015, e considerando o que consta do PROCESSO DE RECONHECIMENTO DE DOMÍNIO PARTICULAR

Nº0084/2016, na modalidade doação, outorga a Valberto Almeida de Oliveira - ME, pessoa jurídica de direito privado, inscrito no CNPJ:13.111.161/0001-02, com sede na Avenida Prefeito Pedro Ribeiro, s/nº centro, neste cidade de Uauá, estado da Bahia, através do seu representante legal, o senhor Valberto Almeida de Oliveira, brasileiro, maior, capaz, casado, comerciante, inscrito no RG sob nº 136.666.371-00 SSP/BA, inscrita no CPF sob nº 922.235.975-91, residente e domiciliado à Av. Pedro Ribeiro, s/nºcentro, nesta cidade de Uauá, estado da Bahia, Título Definitivo de um terreno urbano com inscrição imobiliária nº 01.02.031.0420.001 e área de 538,67m² (quinhentos e trinta e oito metros e sessenta e sete centímetros quadrados) localizado na Av. Pedro Ribeiro, centro, nesta cidade de Uauá, estado da Bahia. Sendo 21,40m (vinte e um metros e quarenta centímetros) de frente; 23,40m (vinte e três metros e quarenta centímetros) de fundo; 26,40 m (vinte e seis metros e quarenta centímetros) na lateral direita; 24,34 m (vinte e quatro metros e trinta e quatro centímetros) na lateral esquerda; Desmembrando da Matricula nº 551, registrado as fls.76 do Livro 2-D, no Cartório de Imóveis e Hipotecas, Títulos e Documentos e Cível de Pessoas Jurídicas, Comarca de Uauá, estado da Bahia. Planta impressa no verso com memorial descritivo e coordenadas UTM.

GABINETE DO PREFEITO, 10 de dezembro de 2016

Olímpio Cardoso Filho
PREFEITO MUNICIPAL



Prefeitura Municipal de Uauá

PROCESSO 0084/2016 – VALBERTO ALMEIDA DE OLIVEIRA

MEMORIAL DESCRITIVO COM PLANTA DA ÁREA E COORDENADAS GEOGRÁFICAS

DESCRIÇÃO DO PERÍMETRO:

Inicia-se a descrição deste perímetro no vertice **P1**, definido pelas coordenadas geográficas de Latitude **9°50'26,43" Sul** e Longitude **39°28'31,35" Oeste**, Datum **WGS-84** e pelas coordenadas planas UTM **8.912.166,116** Norte e **447.875,168** Leste, referida ao meridiano central **39° WGr**; deste, confrontando neste trecho com **Rua Raios de Sol**, seguindo com distância de **23,203** m e azimute plano de **119°07'46"** chega-se ao vertice **P2** de coordenadas N 8.912.154,821 e E 447.895,437, deste confrontando neste trecho com **Josefa de Almeida Barros**, seguindo com distância de **7,360** m e azimute plano de **182°19'56"** chega-se ao vertice **P3** de coordenadas N 8.912.147,467 e E 447.895,138, deste confrontando neste trecho com **Josefa de Almeida Barros**, seguindo com distância de **16,980** m e azimute plano de **189°01'19"** chega-se ao vertice **P4** de coordenadas N 8.912.130,697 e E 447.892,475, deste confrontando neste trecho com **Av. Pedro Ribeiro**, seguindo com distância de **10,000** m e azimute plano de **291°40'46"** chega-se ao vertice **P5** de coordenadas N 8.912.134,391 e E 447.883,182, deste confrontando neste trecho com **Av. Pedro Ribeiro**, seguindo com distância de **11,400** m e azimute plano de **298°17'10"** chega-se ao vertice **P6** de coordenadas N 8.912.139,793 e E 447.873,144, deste confrontando neste trecho com **José Valdemar da Silva Barbosa e Esposa**, seguindo com distância de **26,400** m e azimute plano de **4°23'55"** chega-se ao vertice **P1**. Fechando assim o perímetro de **95,34m** e perfazendo a área de **538,67 m2**. Todas as coordenadas aqui descritas estão georreferenciadas ao Sistema Geodésico Brasileiro e encontram-se representadas no Sistema UTM, referenciadas ao meridiano Central 39WGr, tendo como Datum o SIRGAS2000. Todos os azimutes e distâncias, área e perímetro foram calculados no plano UTM

Uauá, 11/11/2016

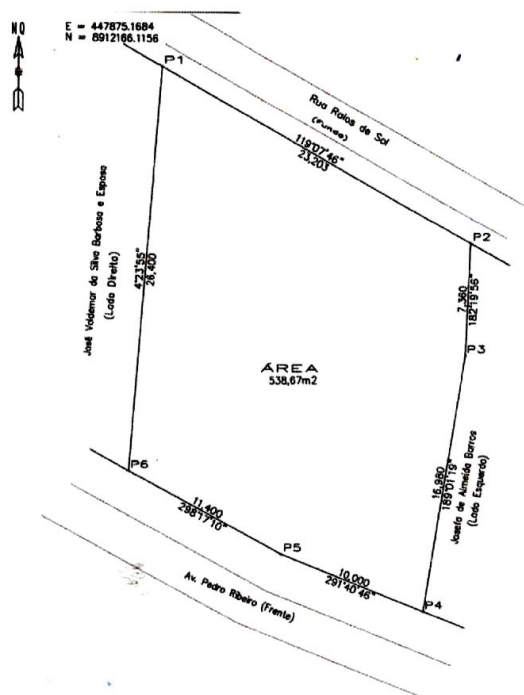

VÉRTICE	COORD. NORTE	COORD. LESTE	AZIMUTE	LADOS
P1	8.912.166,116	447.875,168	119°07'46"	23,203 m
P2	8.912.154,821	447.895,437	182°19'56"	7,360 m
P3	8.912.147,467	447.895,138	189°01'19"	16,980 m
P4	8.912.130,697	447.892,475	291°40'46"	10,000 m
P5	8.912.134,391	447.883,182	298°17'10"	11,400 m
P6	8.912.139,793	447.873,144	4°23'55"	26,400 m