



# Diário Oficial do **Município**

**Prefeitura Municipal de Uauá**

quinta-feira, 28 de março de 2019

Ano VII - Edição nº 01018 | Caderno 1

## **Prefeitura Municipal de Uauá publica**



Praça Praça Belarmino José Rodrigues | S/N | Centro | Uauá-Ba

[www.pmuaua.ba.ipmbrasil.org.br](http://www.pmuaua.ba.ipmbrasil.org.br)

Este documento foi assinado digitalmente por SERASA Experian  
00CC70F892AAC28E88DD875A8EA20E2A

## Prefeitura Municipal de Uauá

# SUMÁRIO

- DECRETO Nº 947/2019
- Aviso de Resultado - Pregão Presencial 011/2019
- Título de Domínio de Reconhecimento Particular

# Prefeitura Municipal de Uauá

Decreto



ESTADO DA BAHIA  
**PREFEITURA MUNICIPAL DE UAUÁ**  
GABINETE DO PREFEITO

DECRETO Nº 947/2019

“Dispõe sobre ajuda de custo para equipes volantes da campanha vacinação”.

O **Prefeito Municipal de Uauá**, Estado da Bahia, no uso de suas atribuições legais que lhe são conferidas pela Lei Orgânica Municipal,

- Considerando a necessidade de intensificar as atividades da XXI Campanha de Vacinação contra influenza, visando atingir a meta estabelecida de cobertura vacinal.

DECRETA:

**Art. 1.º** Fica autorizada a realização de atividades de intensificação da Campanha Nacional de Vacinação contra a influenza, entre os dias 15 de abril e 30 de junho, por meio de equipes volantes de vacinadores.

**Parágrafo Único:** A equipe será composta pelos coordenadores de vigilância epidemiológica, vigilância em saúde, atenção básica, bem como, motoristas, enfermeiros, técnicos e/ou auxiliares de enfermagem, agentes comunitários de saúde, registradores, médicos, auxiliares administrativos e auxiliares de serviço gerais.

**Art. 2.º** Fixa em R\$30,00 (trinta) reais, o valor diário por servidor, referente à ajuda de custo devida aos profissionais que atuarem na campanha entre os dias 15 de abril à 30 de junho 2019.

**Art. 3.º** As despesas com a execução deste Decreto correrão por conta das dotações orçamentárias próprias, suplementadas se necessário.

**Art. 4.º** Este Decreto entra em vigor na data da sua publicação, revogando-se as disposições em contrário.

GABINETE DO PREFEITO MUNICIPAL DE UAUÁ, em 26 de março de 2019.

**Lindomar de Abreu Dantas**  
Prefeito Municipal

Praça Belarmino José Rodrigues, s/n, Centro, CEP 48.950-000, Uauá - Bahia  
Tels.: (74) 3673-1707/1938 - E-mail: [gabinete.prefeito@uaua.ba.gov.br](mailto:gabinete.prefeito@uaua.ba.gov.br)  
CNPJ - 13.698.758/0001-97

Praça Praça Belarmino José Rodrigues | S/N | Centro | Uauá-Ba  
[www.pmuaua.ba.ipmbrasil.org.br](http://www.pmuaua.ba.ipmbrasil.org.br)

# Prefeitura Municipal de Uauá

Pregão Presencial



ESTADO DA BAHIA  
PREFEITURA MUNICIPAL DE UAUÁ  
SETOR DE LICITAÇÃO

**AVISO DE RESULTADO DE LICITAÇÃO**  
**PROCESSO ADMINISTRATIVO Nº 0027/2019**  
**PREGÃO PRESENCIAL Nº 011/2019**

O Município de Uauá, Estado da Bahia, através do Pregoeiro Oficial do Município, designado pelo Decreto Municipal nº 901, de 02 de janeiro de 2019, nos termos da Lei Federal nº. 10.520 de 17 de julho de 2002 c/c a Lei Federal nº. 8.666, de 21 de junho de 1993 e legislação pertinente, torna público para conhecimento de quem possa interessar o resultado da licitação sob a modalidade Pregão Presencial, autuada sob o nº 011/2019, do tipo Menor Preço por Lote, cujo objeto é a contratação de empresa(s) para fornecimento de refeições e lanches para diversos órgãos da Administração Municipal, sendo vencedora a empresa Sônia Maria de Moraes Silva, inscrita no CNPJ nº 03.448.007/0001-69, arrematante dos Lotes 01 e 02, com os respectivos valores de R\$ 91.000,00 (noventa e um mil reais) e R\$ 46.800,00 (quarenta e seis mil e oitocentos reais), perfazendo o valor global de R\$ 137.800,00 (cento e trinta e sete mil e oitocentos reais).

**Uauá-Ba, 28 de março de 2019.**

**Max Denys Alves da Silva**  
Pregoeiro



# Prefeitura Municipal de Uauá

Outros



## PREFEITURA MUNICIPAL DE UAUÁ ESTADO DA BAHIA

TÍTULO Nº0004/2019

### RECONHECIMENTO DE DOMÍNIO PARTICULAR

O PREFEITO DO MUNICÍPIO DE UAUÁ, Estado da Bahia, tendo em vista os dispositivos da Lei Municipal nº 540, de 09 de janeiro de 2015, regulamentada pelo Decreto nº 448 de 16 de dezembro de 2015, considerando o que consta do **PROCESSO DE RECONHECIMENTO DE DOMÍNIO PARTICULAR Nº 0004/2019**, na modalidade alienação, outorga a **JOVITA GONÇALVES DA SILVA**, brasileira, maior, capaz, viúva, doméstica, RG nº 05.089.956-20 SSP/BA, inscrita no CPF sob o nº 582.073.415-72, residente na Rua Seu Anísio, nº 32, Centro, município de Uauá, Estado da Bahia, Título Definitivo de um terreno urbano com inscrição imobiliária nº 01.01.010.0349.001 e área de 260.87 m<sup>2</sup> (duzentos e sessenta metros e oitenta e sete centímetros quadrados), sendo 8.77 m (oito metros e setenta e sete centímetros) de frente; 10.03 m (dez metros e três centímetros) de fundo; 29.09 m (vinte e nove metros e nove centímetros) na lateral direita; e 27.15 m (vinte e sete metros e quinze centímetros) na lateral esquerda; no valor de R\$ 39.000,00 (trinta e nove mil reais); com coordenadas geodésicas: Latitude: 9°50'34.99" Sul e Longitude: 39°28'59.84" Oeste; localizado na Rua Seu Anísio, nº 32, Centro, nesta cidade de Uauá, estado da Bahia, com limites e confrontações seguintes: lateral direita: João Bosco Gonçalves da Silva; lateral esquerda: Edval Cardoso da Silva; frente: Rua Seu Anísio; e fundo: Manoel Josué de Almeida e Jeová de Santana Almeida. Desmembrado do Título de Reconhecimento de Domínio Particular, registrado na Matrícula nº 551, as fls.76 do Livro 02, no Cartório de Registro de Imóveis, Hipotecas, Títulos e Documentos das Pessoas Jurídicas da Comarca de Uauá, Estado da Bahia.

Planta com memorial descritivo e coordenadas UTM anexos ao presente Título.

GABINETE DO PREFEITO MUNICIPAL DE UAUÁ, 20 de março de 2019.

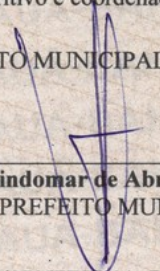
  
Lindomar de Abreu Dantas  
PREFEITO MUNICIPAL

Código de segurança: {2705FE7F-04AF-465A-9A3F-08A0A86BE676}





# Prefeitura Municipal de Uauá

## MEMORIAL DESCRITIVO

Proprietário: **Jovita Gonçalves da Silva**  
Endereço: **Rua Seu Anísio, Nº 32**  
Bairro: **Centro**  
Município: **Uauá**  
UF: **Bahia**  
Imóvel: **Área Urbana**  
Área: **260,87 m<sup>2</sup>**  
Perímetro: **76,98 m**

## DESCRIÇÃO

Inicia-se a descrição deste perímetro no P01, de coordenadas geográficas Latitude **9°50'34.99" S** e Longitude **39°28'59.84" W** de coordenadas UTM N **8.911.902,544m** e E **447.008,783m**; deste, segue confrontando com **Rua Seu Anísio**, com distância de: **8,77m** até o P02, de coordenadas N **8.911.899,771m** e E **447.000,463m**; deste, segue confrontando com **João Bosco Gonçalves da Silva**, com distância de: **29,09m** até o P03, de coordenadas N **8.911.927,129m** e E **446.990,579m**; deste, segue confrontando com **Manoel Josué de Almeida** com distância de: **2,97m** até o P04, de coordenadas N **8.911.928,068m** e E **446.993,397m**; deste, segue confrontando com **Jeová de Santana Almeida** com distância de: **1,94m** até o P05, de coordenadas N **8.911.926,242m** e E **446.994,055m**; **7,06m** até o P06, de coordenadas N **8.911.928,475m** e E **447.000,751m**; deste, segue confrontando com **Edval Cardoso da Silva**, com distância de: **27,15m** até o P01, de coordenadas N **8.911.902,544m** e E **447.008,783m**; chegando ao vértice inicial da descrição deste perímetro. Todas as coordenadas aqui descritas estão georreferenciadas ao Sistema Geodésico Brasileiro, e os vértices encontram-se representados no sistema UTM, referenciadas ao **Meridiano Central n°39°00'**, fuso -24, tendo como datum o SIRGAS2000. Todas as coordenadas, distâncias, área e perímetro foram calculados no plano de projeção UTM.

Quinta-feira, 20 de setembro de 2018

  
Responsável Técnico

**Manoel Messias Araújo** **Manoel Messias Araújo**  
Tec Segurança do Trabalho Tec Segurança do Trabalho  
Tec Agrimensor Tec Agrimensor  
CREA: 56553 CREA: 56553

# Prefeitura Municipal de Uauá



LISTA DE COORDENADAS				
VÉRTICE	COORDENADAS UTM		AZIMUTE	DISTÂNCIA
	NORTE	LESTE		
P-01	8.911.902,544	447.008,783	251°33'54"	8,77 m
P-02	8.911.899,771	447.000,463	340°7'49"	29,09 m
P-03	8.911.927,129	446.990,579	71°33'54"	2,97 m
P-04	8.911.928,068	446.993,397	160°7'49"	1,94 m
P-05	8.911.926,242	446.994,055	71°33'54"	7,06 m
P-06	8.911.928,475	447.000,751	162°47'20"	27,15 m

## LEVANTAMENTO PLANIMÉTRICO

PROPRIETÁRIO: JOVITA GONÇALVES DA SILVA			ÁREA: 260,87 m <sup>2</sup>
ENDEREÇO: RUA SEU ANÍSIO, Nº32			PERÍMETRO: 76,98 m
DATA: 20/09/2018	BAIRRO: CENTRO	MUNICÍPIO: UAUÁ	ESTADO: BAHIA
DESENHO: MAURICIO DAMASCENO	RESP. TÉCNICO: <i>Manoel Messias</i>		ESCALA: 1:300
CREA: Nº	Manoel Messias Tec Segurança do Trabalho CREA: 54863		TOPOGRAFO: JOSÉ RAMOS



# Prefeitura Municipal de Uauá



## PREFEITURA MUNICIPAL DE UAUÁ ESTADO DA BAHIA

TÍTULO Nº0005/2019

### RECONHECIMENTO DE DOMÍNIO PARTICULAR

O PREFEITO DO MUNICÍPIO DE UAUÁ, Estado da Bahia, tendo em vista os dispositivos da Lei Municipal nº 540, de 09 de janeiro de 2015, regulamentada pelo Decreto nº 448 de 16 de dezembro de 2015, considerando o que consta do **PROCESSO DE RECONHECIMENTO DE DOMÍNIO PARTICULAR Nº 0005/2019**, na modalidade alienação, outorga a **MANOEL JACKSON CARDOSO DE MOURA**, brasileiro, maior, capaz, casado, empresário, RG nº 2882387 SSP/BA, inscrito no CPF sob o nº 472.029.715-34, residente na Praça 31 de Março, nº 40, Centro, município de Uauá, Estado da Bahia, Título Definitivo de um terreno urbano com inscrição imobiliária nº 01.01.035.0277.001 e área de 63,00 m<sup>2</sup> (sessenta e dois metros quadrados), sendo 9,00 m (nove metros) de frente; 9,00 m (nove metros) de fundo; 7,00 m (sete metros) na lateral direita; e 7,00 m (sete metros) na lateral esquerda; no valor de R\$ 31.000,00 (trinta e um mil reais); com coordenadas geodésicas: Latitude: 9°50'31" Sul e Longitude: 39°28'45" Oeste; localizado na Travessa da Sé, s/n, Centro, nesta cidade de Uauá, estado da Bahia, com limites e confrontações seguintes: lateral direita: Miguel Barbosa de Jesus; lateral esquerda: Jacira Dias de Santana Silva; frente: Travessa da Sé; e fundo: Antônio Coelho dos Santos. Desmembrado do Título de Reconhecimento de Domínio Particular, registrado na Matrícula nº 551, as fls.76 do Livro 02, no Cartório de Registro de Imóveis, Hipotecas, Títulos e Documentos das Pessoas Jurídicas da Comarca de Uauá, Estado da Bahia.

Planta com memorial descritivo e coordenadas UTM anexos ao presente Título.

GABINETE DO PREFEITO MUNICIPAL DE UAUÁ, 20 de março de 2019.

  
Lindomar de Abreu Dantas  
PREFEITO MUNICIPAL

Código de segurança: {3F4A830A-FCA2-434A-979E-0BA24566948A}





# Prefeitura Municipal de Uauá



## MEMORIAL DESCRITIVO

**PROPRIETÁRIO:** MANOEL JACKSON CARDOSO DE MOURA    **DISTRITO:** ZONA URBANA  
**PROPRIEDADE:** TERRENO    **ÁREA (M2):** 63,00  
**MUNICÍPIO-UF:** Uauá-Bahia    **PERÍMETRO (m):** 32,00

### Limites e Confrontações de quem da rua olha para o imóvel:

- Frente: TRAVESSA DA SÉ;
- Direita: JACIRA DIAS DE SANTANA SILVA;
- Esquerda: MIGUEL BARBOSA DE JESUS.
- Fundo: ANTÔNIO COELHO DOS SANTOS.

## DESCRIÇÃO DO PERÍMETRO

Partindo do marco **P1**, definido pelas coordenadas geográficas de Latitude **9°50'31" Sul** e Longitude **39°28' 45" Oeste**, Datum **SIRGAS2000** e pela coordenada plana UTM **8.912.032,5949** m Norte e **447.457,6706** m Leste, referida ao meridiano central **39° WGr**; deste, confrontando neste trecho com a **TRAVESSA DA SÉ**, seguindo com distância de **9,00** m e azimute plano **34°29'40"**, chega-se ao marco **P2**, deste confrontando neste trecho com a **TRAVESSA DA SÉ**, seguindo com distância de **7,00** m e azimute plano **305°33'26"**, chega-se ao marco **P3**, deste confrontando neste trecho com o Sr. **JACIRA DIAS DE SANTANA SILVA**, seguindo com distância de **9,00** m e azimute plano **214°30'7"**, chega-se ao marco **P4**, deste confrontando neste trecho com o Sr. **ANTONIO COELHO DOS SANTOS**, seguindo com distância de **7,00** m e azimute plano **125°34'31"**, chega-se ao marco **P1**, deste confrontando neste trecho com o Sr. **MIGUEL BARBOSA DE JESUS**, ponto inicial da descrição deste perímetro. Fechando assim o perímetro de **32,00** m e perfazendo a área de **63,00 m<sup>2</sup>**.

Todas as coordenadas aqui descritas estão georreferenciadas ao Sistema Geodésico Brasileiro e encontram-se representadas no Sistema UTM, referenciadas ao meridiano Central 39WGr, tendo como Datum o SIRGAS2000. Todos os azimutes e distâncias, área e perímetro foram calculados no plano UTM.

Uauá, 12/10/2018.

Isaque do Vale F. Silva  
Engenheiro Civil  
CREA Nº 271674499-8

MANOEL JACKSON CARDOSO DE MOURA  
CPF: 472.029.715-34  
Proprietário

ISAQUE DO VALE FERREIRA SILVA  
CREA nº 271674499-8  
Responsável Técnico

# Prefeitura Municipal de Uauá

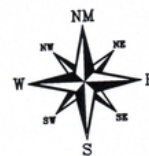
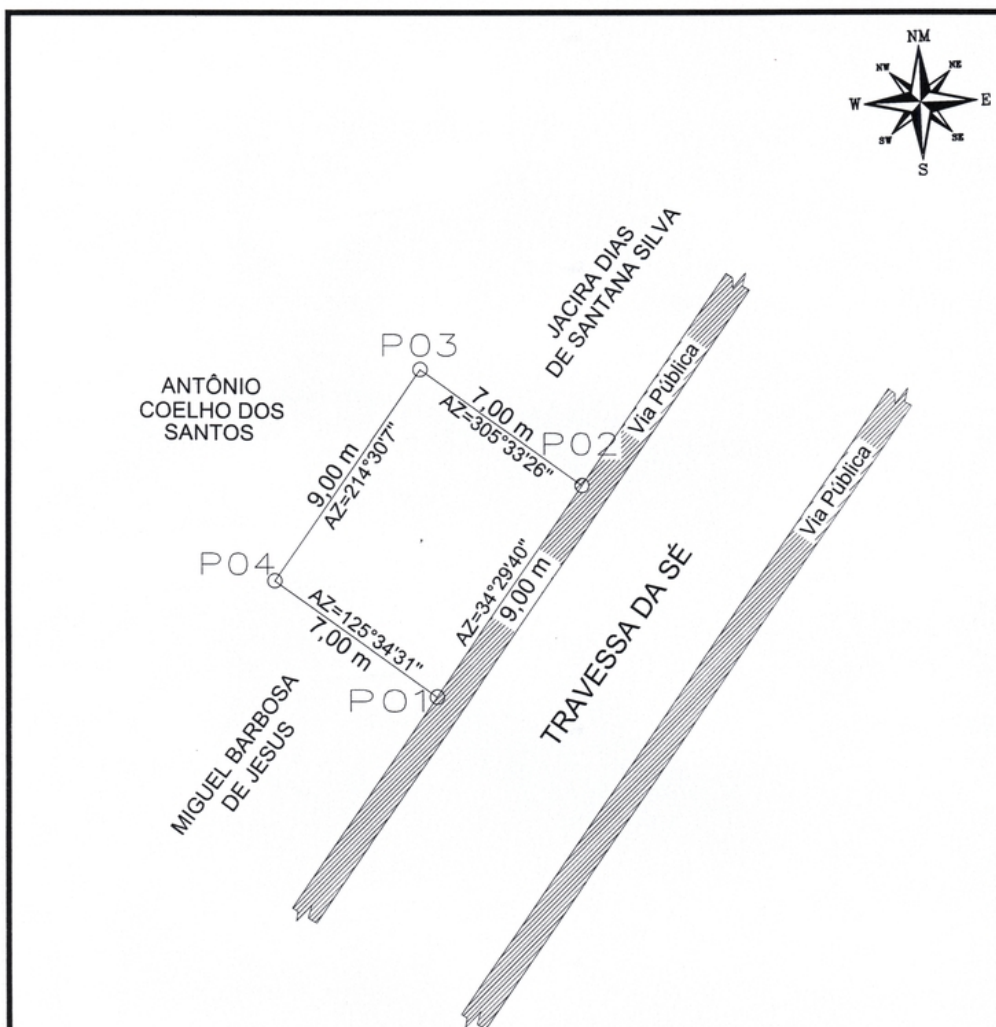

## LEVANTAMENTO PLANIMETRICO

COORDENADAS			
VÉRTICE	NORTE	ESTE	DIST(m)
P1	8912032.5949	447457.5672	9,00
P2	8912040.0219	447462.6706	7,00
P3	8912044.0945	447456.9731	9,00
P4	8912036.6700	447451.8700	7,00

RESPONSÁVEL TÉCNICO  ISAQUE DO VALE FERREIRA SILVA CREA: nº 271674499-8 - ART: BA20180193919	PROPRIETÁRIO  MANOEL JACKSON CARDOSO DE MOURA CPF Nº: 472.029.715-34
-------------------------------------------------------------------------------------------------------	-------------------------------------------------------------------------------

Imóvel: PRAÇA DA SÉ, S/N, CENTRO	
Proprietário: MANOEL JACKSON CARDOSO DE MOURA CPF: 472.029.715-34 Município/UF: UAUÁ - BAHIA	

ESCALA: 1:200	ÁREAS: 63,00 m <sup>2</sup>	PERÍMETROS: 32,00 m	ÁREA CONSTRUÍDA: 63,00 m <sup>2</sup>	DATA: / /	FOLHA: A4 01 / 001
SISTEMA GEODÉSICO: Coordenada: UTM		Datum: SIRGAS2000		M.C -39Wgr Fuso: 24L	



# Prefeitura Municipal de Uauá



## PREFEITURA MUNICIPAL DE UAUÁ ESTADO DA BAHIA

TÍTULO Nº0006/2019

### RECONHECIMENTO DE DOMÍNIO PARTICULAR

O PREFEITO DO MUNICÍPIO DE UAUÁ, Estado da Bahia, tendo em vista os dispositivos da Lei Municipal nº 540, de 09 de janeiro de 2015, regulamentada pelo Decreto nº 448 de 16 de dezembro de 2015, considerando o que consta do **PROCESSO DE RECONHECIMENTO DE DOMÍNIO PARTICULAR Nº 0108/2016**, na modalidade alienação, outorga a **LAUDICE MARIA DIAS DE FREITAS**, brasileira, maior, capaz, casada, professora, RG nº 02.262.133-40 SSP/BA, inscrita no CPF sob o nº 160.381.005-63, residente na Rua Jorge Ribeiro de Sá, nº 61, Centro, município de Uauá, Estado da Bahia, Título Definitivo de um terreno urbano com inscrição imobiliária nº 01.02.007.0734.001 e área de 397,51 m<sup>2</sup> (trezentos e noventa e sete metros e cinquenta e um centímetros quadrados), sendo 13,25 m (treze metros e vinte e cinco centímetros) de frente; 13,25 m (treze metros e vinte e cinco centímetros) de fundo; 30,00 m (trinta metros) na lateral direita; e 30,00 m (trinta metros) na lateral esquerda; no valor de R\$ 45.000,00 (quarenta e cinco mil reais); com coordenadas geodésicas: Latitude: 9°50'13.64" Sul e Longitude: 39°28'54.58" Oeste; localizado na Rua Jorge Ribeiro de Sá, nº 61, Centro, nesta cidade de Uauá, estado da Bahia, com limites e confrontações seguintes: lateral direita: Espolio de Joaquim Timoteo de Freitas; lateral esquerda: Pedro Roberto de Oliveira; frente: Rua Jorge Ribeiro de Sá; e fundo: Wellington Araújo. Desmembrado do Título de Reconhecimento de Domínio Particular, registrado na Matrícula nº 551, as fls.76 do Livro 02, no Cartório de Registro de Imóveis, Hipotecas, Títulos e Documentos das Pessoas Jurídicas da Comarca de Uauá, Estado da Bahia.

Planta com memorial descritivo e coordenadas UTM anexos ao presente Título.

GABINETE DO PREFEITO MUNICIPAL DE UAUÁ, 20 de março de 2019.

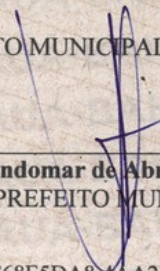
  
Lindomar de Abreu Dantas  
PREFEITO MUNICIPAL

Código de segurança: {F68E5DA8-4AA2-445E-ADE7-F2B50FACDDD4}





# Prefeitura Municipal de Uauá

## LEVANTAMENTO PLANIMÉTRICO

### MEMORIAL DESCRITIVO

<b>Requerente:</b>	LAUDICE MARIA DIAS DE FREITAS	<b>Bairro:</b>	CENTRO
<b>Denominação:</b>	IMÓVEL URBANO	<b>Área (m²):</b>	397.51
<b>Endereço:</b>	RUA JORGE RIBEIRO DE SÁ Nº 52	<b>Perímetro(m):</b>	86.50
<b>Município:</b>	UAUÁ	<b>DATUM</b>	SIRGAS 2000
<b>Uf:</b>	BA	<b>Meridiano:</b>	39° WGr

### LIMITES E CONFRONTAÇÕES

**NORDESTE:** WELLINGTON ARAÚJO (Fundo)  
**SUDESTE:** PEDRO ROBERTO DE OLIVEIRA (Lado Esquerdo)  
**SUDOESTE:** RUA JORGE RIBEIRO DE SÁ (Frente)  
**NOROESTE:** ESPOLIO DE JOAQUIM TIMOTEO DE FREITAS (Lado Direito)

### DESCRIÇÃO DO PERÍMETRO

Partindo do marco **P1**, situado no limite com **WELLINGTON ARAÚJO**, definido pela coordenada geográfica de Latitude **9°50'13.64" Sul** e Longitude **39°28'54.58" Oeste**, Datum **SIRGAS 2000** e pela coordenada plana UTM **8,912,557.960** m Norte e **447,167.180** m Leste, referida ao meridiano central **39° WGr**, deste, confrontando neste trecho com **WELLINGTON ARAÚJO**, no quadrante **Nordeste**, seguindo com distância de **13.25** m e azimute plano de **94°35'16"** chega-se ao marco **P2**, deste confrontando neste trecho com **PEDRO ROBERTO DE OLIVEIRA**, no quadrante **Sudeste**, seguindo com distância de **30.00** m e azimute plano de **184°34'12"** chega-se ao marco **P3**, deste confrontando neste trecho com **RUA JORGE RIBEIRO DE SÁ**, no quadrante **Sudoeste**, seguindo com distância de **13.25** m e azimute plano de **274°35'16"** chega-se ao marco **P4**, deste confrontando neste trecho com **ESPOLIO DE JOAQUIM TIMOTEO DE FREI**, no quadrante **Noroeste**, seguindo com distância de **30.00** m e azimute plano de **4°34'12"** chega-se ao marco **P1**, ponto inicial da descrição deste perímetro.

DATA	MUNICIPIO	RESPONSÁVEL TÉCNICO
21/11/2016	UAUÁ-BA	 Larissa Dias de Freitas Sampaio Engenheira Civil CREA/BA nº 61936/D CREA: Nº



# Prefeitura Municipal de Uauá

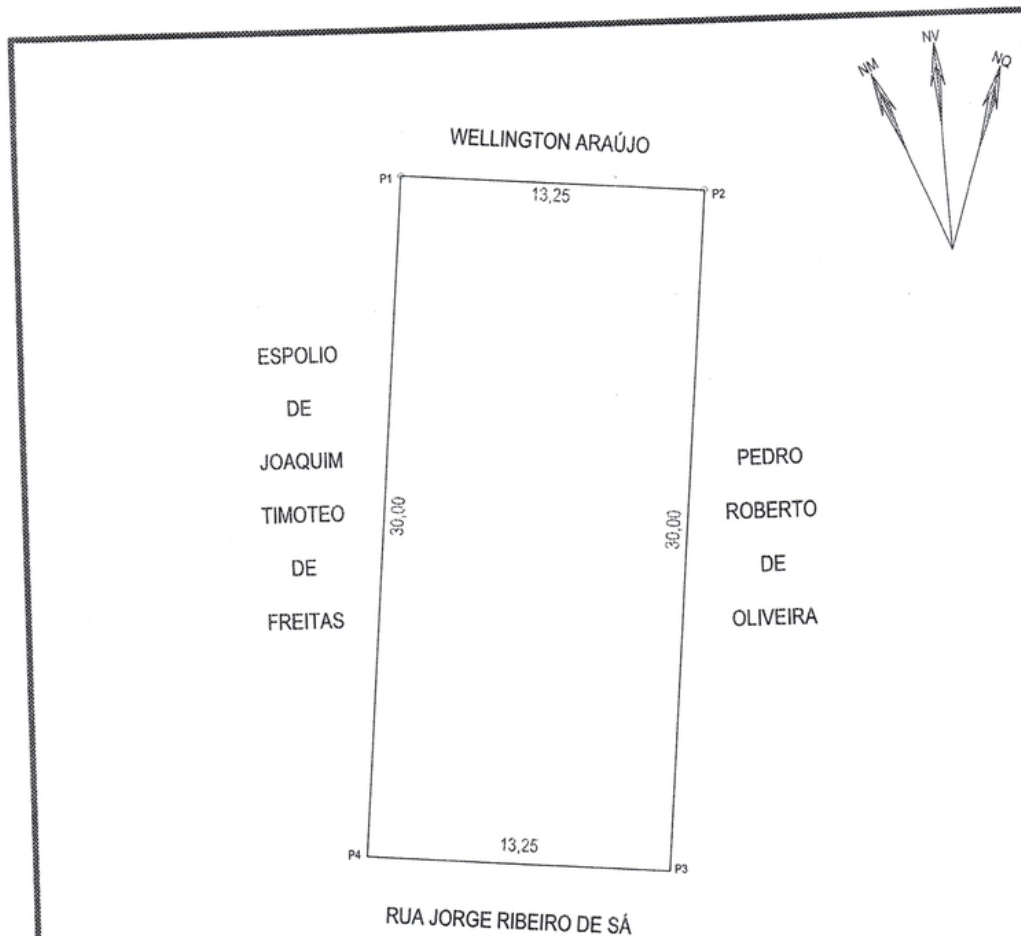

DISTRITO	SETOR	QUADRA	LOTE

VÉRTICE	COORDENADAS UTM		AZIMUTE	LADOS
	NORTE	LESTE		
P1	8.912.557,960	447.167,180	94°35'16"	13,25m
P2	8.912.556,900	447.180,390	184°34'12"	30,00m
P3	8.912.527,000	447.178,000	274°35'16"	13,25m
P4	8.912.528,060	447.164,790	4°34'12"	30,00m

<b>LEVANTAMENTO PLANIMÉTRICO</b>			COORDENADAS UTM DATUM: SIRGAS - 2000 MERIDIANO CENTRAL: 39° WGr	
IMÓVEL: LOTE URBANO			DATA: 21/11/2016	
PROPRIETÁRIO: LAUDICE MARIA DIAS DE FREITAS			ÁREA: 397,51 m <sup>2</sup>	
CPF:			PERÍMETRO: 86,50 m	
ENDEREÇO: RUA JORGE RIBEIRO DE SÁ Nº 52			ESCALA: 1: 250	
BAIRRO: CENTRO	MUNICÍPIO: UAUÁ	ESTADO: BAHIA	IMÓVEL: LOTE URBANO	
DESENHO: WILSON RAMOS	RESP. TÉCNICO: 			
	CREA: Nº		CREA/BA nº 61936/D	



# Prefeitura Municipal de Uauá



## PREFEITURA MUNICIPAL DE UAUÁ ESTADO DA BAHIA

TÍTULO Nº0007/2019

### RECONHECIMENTO DE DOMÍNIO PARTICULAR

O PREFEITO DO MUNICÍPIO DE UAUÁ, Estado da Bahia, tendo em vista os dispositivos da Lei Municipal nº 540, de 09 de janeiro de 2015, regulamentada pelo Decreto nº 448 de 16 de dezembro de 2015, considerando o que consta do **PROCESSO DE RECONHECIMENTO DE DOMÍNIO PARTICULAR Nº 0007/2019**, na modalidade alienação, outorga a **ELI CARDOSO DE MORAIS SILVA**, brasileira, maior, capaz, solteira, autônoma, RG nº 15.899.208-30 SSP/BA, inscrita no CPF sob o nº 053.401.025-30, residente na Rua Caratacá, nº 6, Centro, município de Uauá, Estado da Bahia, Título Definitivo de um terreno urbano com inscrição imobiliária nº 01.01.046.0098.001 e área de 231,35 m<sup>2</sup> (duzentos e trinta e um metros e trinta e cinco centímetros quadrados), sendo 8,10 m (oito metros e dez centímetros) de frente; 9,50 m (nove metros e cinquenta centímetros) de fundo; 27,00 m (vinte e sete metros) na lateral direita; e 27,00 m (vinte e sete metros) na lateral esquerda; no valor de R\$ 20.000,00 (vinte mil reais); com coordenadas geodésicas: Latitude: 9°50'31" Sul e Longitude: 39°28'39" Oeste; localizado na Travessa Caratacá, s/n, Centro, nesta cidade de Uauá, estado da Bahia, com limites e confrontações seguintes: lateral direita: Nelson Barbosa dos Santos; lateral esquerda: Jasom Cardoso de Moraes; frente: Travessa Caratacá; e fundo: Delzuita dos Santos Félix. Desmembrado do Título de Reconhecimento de Domínio Particular, registrado na Matrícula nº 551, as fls.76 do Livro 02, no Cartório de Registro de Imóveis, Hipotecas, Títulos e Documentos das Pessoas Jurídicas da Comarca de Uauá, Estado da Bahia.

Planta com memorial descritivo e coordenadas UTM anexos ao presente Título.

GABINETE DO PREFEITO MUNICIPAL DE UAUÁ, 20 de março de 2019.

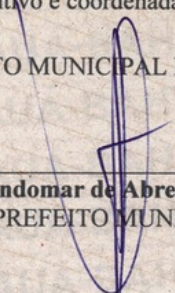
  
Lindomar de Abreu Dantas  
PREFEITO MUNICIPAL

Código de segurança: {940E3C5D-8A0D-4EA4-A0F3-57E1BFB5D3BE}



RDM



# Prefeitura Municipal de Uauá



## MEMORIAL DESCRITIVO

**PROPRIETÁRIA:** ELI CARDOSO DE MORAIS SILVA      **DISTRITO:** ZONA URBANA  
**PROPRIEDADE:** TERRENO      **ÁREA (M2):** 231,35  
**MUNICÍPIO-UF:** Uauá-Bahia      **PERÍMETRO (m):** 76,40

### Limites e Confrontações de quem da rua olha para o imóvel:

- Frente: TRAVESSA CARATACÁ.
- Direita: NELSON BARBOSA DOS SANTOS.
- Esquerda: JASON CARDOSO DE MORAIS.
- Fundo: DELZUITA DOS SANTOS FELIX.

## DESCRIÇÃO DO PERÍMETRO

Partindo do marco **P1**, situado no limite com a **TRAVESSA CARATACÁ**, definido pela coordenada geográfica de Latitude **9°50'31" Sul** e Longitude **39°28' 39" Oeste**, Datum **SIRGAS2000** e pela coordenada plana UTM **8.912.027,06** m Norte e **447.632,03** m Leste, referida ao meridiano central **39° WGr**; deste, confrontando neste trecho com a **TRAVESSA CARATACÁ**, seguindo com distância de **8,10** m, chega-se ao marco **P2**, deste confrontando neste trecho com o Sr. **NELSON BARBOSA DOS SANTOS** seguindo com distância de **27,00** m, chega-se ao marco **P3**, deste confrontando neste trecho com a Sra. **DELZUITA DOS SANTOS FELIX**, seguindo com distância de **9,50** m, chega-se ao marco **P4**, deste confrontando neste trecho com a Sra. **ELI CARDOSO DE MORAIS SILVA**, seguindo com distância de **13,20** m, chega-se ao marco **P5**, deste confrontando neste trecho com o Sr. **JASON CARDOSO DE MORAIS** seguindo com distância de **2,40** m, chega-se ao marco **P6**, seguindo com distância de **3,30** m, chega-se ao marco **P7**, deste confrontando neste trecho com a Sra. **ELI CARDOSO DE MORAIS SILVA**, seguindo com distância de **2,40** m, chega-se ao marco **P8**, deste confrontando neste trecho com a Sra. **ELI CARDOSO DE MORAIS SILVA**, seguindo com distância de **10,50** m, chega-se ao marco **P1**, deste confrontando neste trecho com a Sra. **ELI CARDOSO DE MORAIS SILVA** ponto inicial da descrição deste perímetro.

Uauá, 19/02/2019.

Isaque do Vale F. Silva  
Engenheiro Civil  
CREA Nº 271674499-8

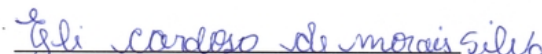
  
Eli Cardoso de Morais Silva  
Proprietária

  
Isaque do Vale Ferreira Silva  
CREA nº 271674499-8

Praça 31 de Março, 507 | Centro | Uauá | BA | CEP 48950-000 | (74) 3673 1804 |  
Isaque do Vale - Engenheiro Civil  
(74) 9 9964 1893  
isaque790@gmail.com

1

# Prefeitura Municipal de Uauá

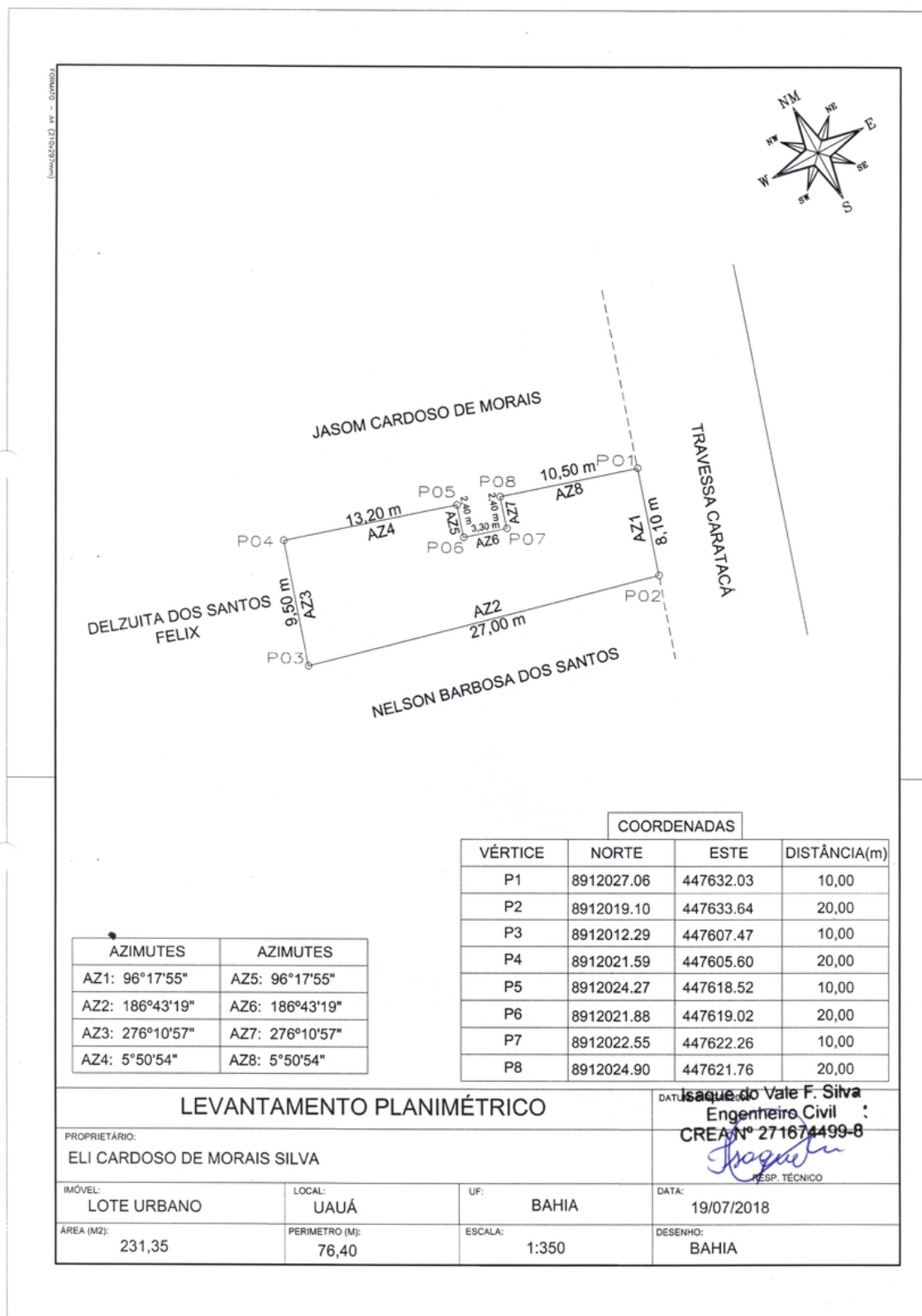



# Prefeitura Municipal de Uauá



## PREFEITURA MUNICIPAL DE UAUÁ ESTADO DA BAHIA

TÍTULO Nº0008/2019

### RECONHECIMENTO DE DOMÍNIO PARTICULAR

O PREFEITO DO MUNICÍPIO DE UAUÁ, Estado da Bahia, tendo em vista os dispositivos da Lei Municipal nº 540, de 09 de janeiro de 2015, regulamentada pelo Decreto nº 448 de 16 de dezembro de 2015, considerando o que consta do **PROCESSO DE RECONHECIMENTO DE DOMÍNIO PARTICULAR Nº 0008/2019**, na modalidade alienação, outorga a **JOSÉLIA ALMIRA DA SILVA RODRIGUES**, brasileira, maior, capaz, casada, autônoma, RG nº 08.762.659-48 SSP/BA, inscrita no CPF sob o nº 000.484.415-70, residente na Av. Prefeito Pedro Ribeiro, s/n, Centro, município de Uauá, Estado da Bahia, Título Definitivo de um terreno urbano com inscrição imobiliária nº 01.01.051.0629.001 e área de 250,47 m<sup>2</sup> (duzentos e cinquenta metros e quarenta e sete centímetros quadrados), sendo 9,92 m (nove metros e noventa e dois centímetros) de frente; 9,95 m (nove metros e noventa e cinco centímetros) de fundo; 25,01 m (vinte e cinco metros e um centímetro) na lateral direita; e 25,00 m (vinte e cinco metros) na lateral esquerda; no valor de R\$ 35.000,00 (trinta e cinco mil reais); com coordenadas geodésicas: Latitude: 9°50'30.67" Sul e Longitude: 39°28'28.05" Oeste; localizado na Av. Prefeito Pedro Ribeiro, s/n, Centro, nesta cidade de Uauá, estado da Bahia, com limites e confrontações seguintes: lateral direita: Emilia Benta de Jesus; lateral esquerda: Olavo Barbosa da Silva; frente: Av. Prefeito Pedro Ribeiro; e fundo: Emilia Benta de Jesus. Desmembrado do Título de Reconhecimento de Domínio Particular, registrado na Matrícula nº 551, as fls.76 do Livro 02, no Cartório de Registro de Imóveis, Hipotecas, Títulos e Documentos das Pessoas Jurídicas da Comarca de Uauá, Estado da Bahia.

Planta com memorial descritivo e coordenadas UTM anexos ao presente Título.

GABINETE DO PREFEITO MUNICIPAL DE UAUÁ, 20 de março de 2019.

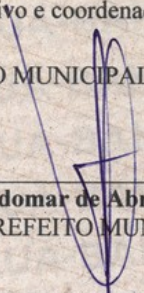
  
Lindomar de Abreu Dantas  
PREFEITO MUNICIPAL

Código de segurança: {7B4E81B1-40EF-4A46-9D34-8EC9A8F347F7}





# Prefeitura Municipal de Uauá

## MEMORIAL DESCRITIVO

Imóvel : TERRENO URBANO - AVENIDA JOÃO BORGES DE SÁ  
Proprietário : JOSÉLIA ALMIRA DA SILVA RODRIGUES  
Município : UAUÁ U.F: BA - BR  
Comarca : Uauá  
Área (m<sup>2</sup>) : 250,470  
Área (ha) : 0,0248  
Perímetro (m) : 69.895

LIMITES e CONFRONTANTES: Inicia-se a descrição deste perímetro no ponto **P01**, de coordenadas geográficas Latitude 9°50'30.67" S e Longitude: 39°28'28.05" O e coordenadas **UTM N 8.912.030,20m** e **E 447.984,05m**; deste segue confrontando com a propriedade de Emília Benta de Jesus, com azimute de 213°47'50,68" por uma distância de 25,014m, até o ponto **P02**, de coordenadas **N 8.912.009,42m** e **E 447.970,14m** ; deste segue com azimute de 305°04'17,91" por uma distância de 9,953m, até o ponto **P03**, de coordenadas **N 8.912.015,14m** e **E 447.961,99m** ; deste segue confrontando com a propriedade de Olavo Barbosa da Silva, com azimute de 33°52'07,69" por uma distância de 25,006m, até o ponto **P04**, de coordenadas **N 8.912.035,90m** e **E 447.975,93m** ; deste segue confrontando com a propriedade de Avenida Pedro Ribeiro , com azimute de 125°01'27,29" por uma distância de 9,922m, até o ponto **P01**, onde teve início essa descrição. Todas as coordenadas aqui descritas estão georreferenciadas ao sistema geodésico brasileiro e encontram-se representadas no sistema UTM, referenciadas ao meridiano central 39WGr, tendo como DATUM o SIRGAS 2000. Todos os azimutes e distâncias, a área e perímetros foram calculados no plano UTM.

UAUÁ - BA, 11/12/2018

  
Edmilson Jonatas S. de Brito  
Eng. Civil  
CREA-BA 3000019819  
RN: 0514653493

-----  
Edmilson Jonatas S. de Brito  
Responsável Técnico  
Engenheiro Civil

# Prefeitura Municipal de Uauá

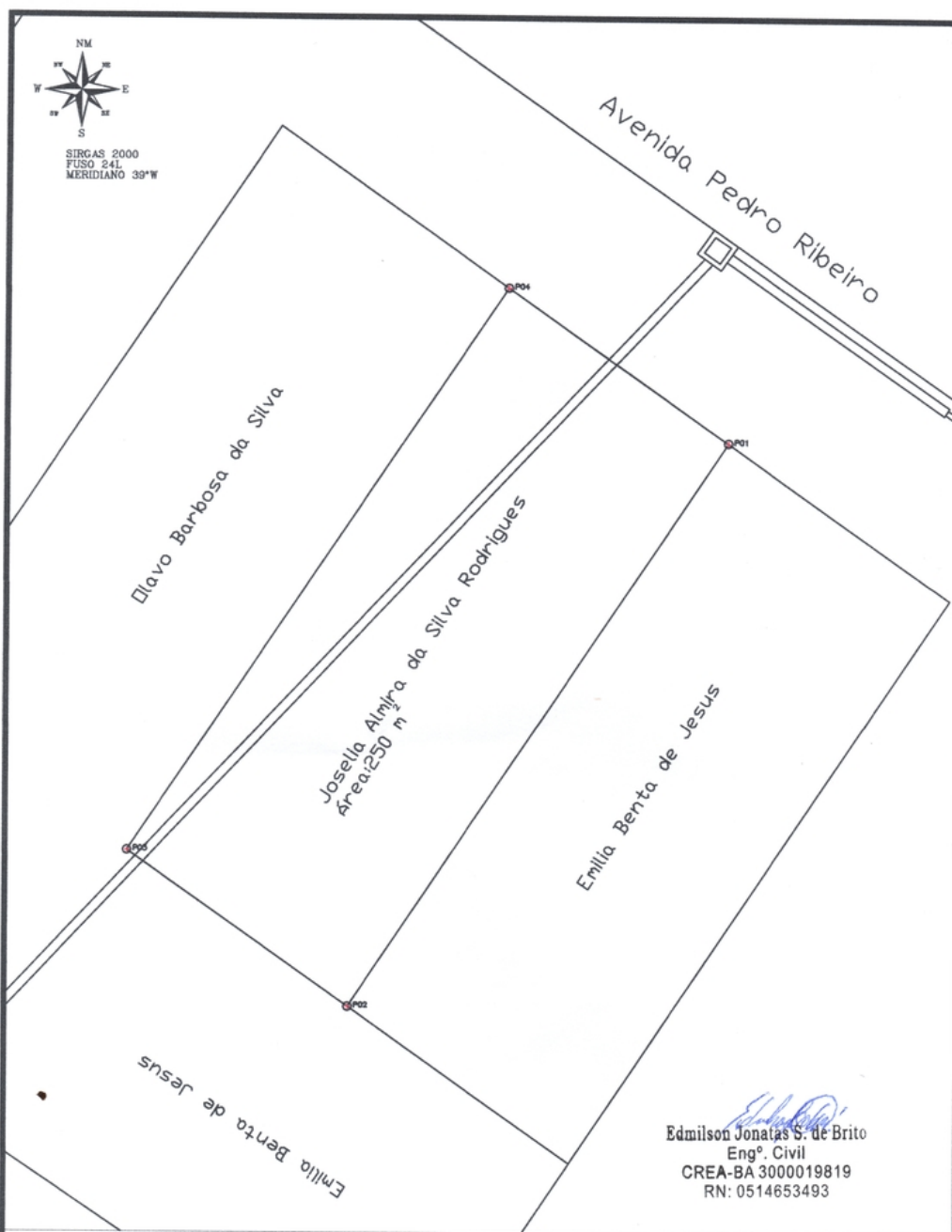

*Edmilson Jonatas S. de Brito*  
 Eng.º Civil  
 CREA-BA 3000019819  
 RN: 0514653493

LADOS		AZMUTES	DISTANCIA (m)	COORDENADAS (UTM)	
Vértices	Vértices			N (metros)	E (metros)
P01	P02	213°47'50,68"	25,014	8.912.030,20	447.984,05
P02	P03	305°04'17,91"	9,953	8.912.009,42	447.970,14
P03	P04	33°52'07,69"	25,006	8.912.015,14	447.961,99
P04	P01	125°01'27,29"	9,922	8.912.035,90	447.975,93

IMÓVEL: <b>TERRENO URBANO - AVENIDA PEDRO RIBEIRO</b>	AREA: <b>250,47 M<sup>2</sup></b>	AREA: <b>69,89 M</b>
PROPRIETARIO: <b>JOSELIA ALMIRA DA SILVA RODRIGUES</b>	ESCALA: <b>1:200</b>	FOLHA: <b>01</b>
RESPONSÁVEL TÉCNICO: <b>EDMILSON JONATAS S. DE BRITO</b> <small>ENGENHEIRO CIVIL - CREA/BA - 3000019819</small>	LEVANTAMENTO E DESENHO: <b>VITOR H. L DE M SILVA</b>	DATA: <b>11/12/2018</b>



# Prefeitura Municipal de Uauá



## PREFEITURA MUNICIPAL DE UAUÁ ESTADO DA BAHIA

TÍTULO Nº0009/2019

### RECONHECIMENTO DE DOMÍNIO PARTICULAR

O **PREFEITO DO MUNICÍPIO DE UAUÁ**, Estado da Bahia, tendo em vista os dispositivos da Lei Municipal nº 540, de 09 de janeiro de 2015, regulamentada pelo Decreto nº 448 de 16 de dezembro de 2015, considerando o que consta do **PROCESSO DE RECONHECIMENTO DE DOMÍNIO PARTICULAR Nº 0009/2019**, na modalidade alienação, outorga a **JOSELENE OLIVEIRA CARDOSO**, brasileira, maior, capaz, casada, professora, RG nº 03.322.274-64 SSP/BA, inscrita no CPF sob o nº 330.728.765-68, residente na Praça da Sé, nº 54, Centro, município de Uauá, Estado da Bahia, Título Definitivo de um terreno urbano com inscrição imobiliária nº 01.04.018.0258.001 e área de 228,66 m<sup>2</sup> (duzentos e vinte e oito metros e sessenta e seis centímetros quadrados), sendo 10,30 m (dez metros e trinta centímetros) de frente; 10,30 m (dez metros e trinta centímetros) de fundo; 22,20 m (vinte e dois metros e vinte centímetros) na lateral direita; e 22,20 m (vinte e dois metros e vinte centímetros) na lateral esquerda; no valor de R\$ 18.000,00 (dezoito mil reais); com coordenadas geodésicas: Latitude: 9°50'35" Sul e Longitude: 39°29'19" Oeste; localizado na Rua Joaquim Mancambira, s/n, Alto do Conselheiro, nesta cidade de Uauá, estado da Bahia, com limites e confrontações seguintes: lateral direita: Gessonito Calixto de Souza; lateral esquerda: Joselene Oliveira Cardoso; frente: Rua Joaquim Macambira; e fundo: Maria Menezes Oliveira da Silva. Desmembrado do Título de Reconhecimento de Domínio Particular, registrado na Matrícula nº 551, as fls.76 do Livro 02, no Cartório de Registro de Imóveis, Hipotecas, Títulos e Documentos das Pessoas Jurídicas da Comarca de Uauá, Estado da Bahia.

Planta com memorial descritivo e coordenadas UTM anexos ao presente Título.

GABINETE DO PREFEITO MUNICIPAL DE UAUÁ, 20 de março de 2019.

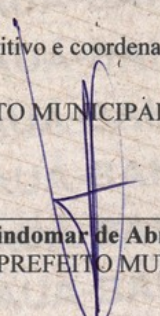
  
Lindomar de Abreu Dantas  
PREFEITO MUNICIPAL

Código de segurança: {DC467047-25FE-4B03-AE88-F20B30A1A1AE}





# Prefeitura Municipal de Uauá

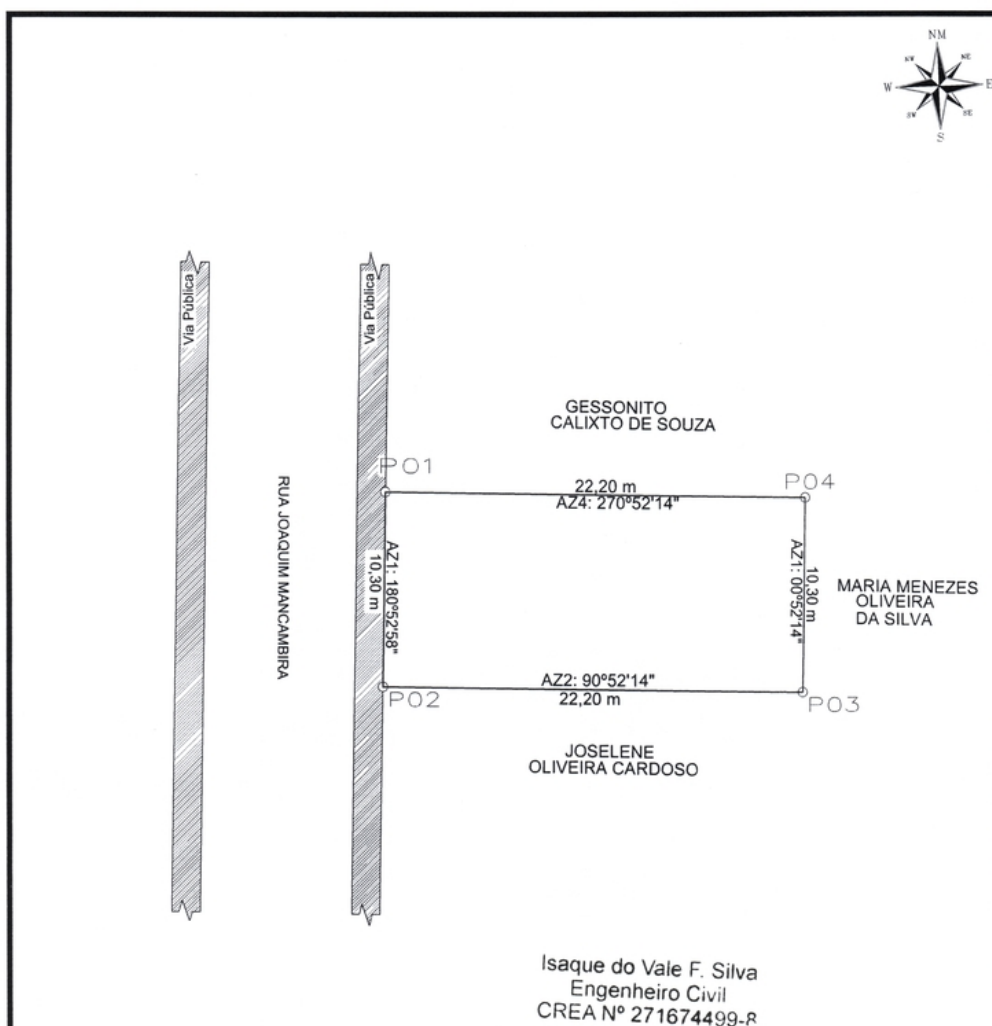

## LEVANTAMENTO PLANIMETRICO

COORDENADAS			
VÉRTICE	NORTE	ESTE	DIST(m)
P1	8911899.8301	446433.8067	10,30
P2	8911889.5300	446433.6400	22,20
P3	8911889.1927	446455.8374	10,30
P4	8911899.4930	446455.9939	22,20

Imovel: RUA JOAQUIM MANCAMBIRA, S/N, ALTO DO CONSELHEIRO

Proprietário: JOSELENE OLIVEIRA CARDOSO

CPF: 330.728.765-68

Município/UF: UAUÁ - BAHIA



VALE  
ENGENHARIA  
(74) 9 9964-1893

RESPONSÁVEL TÉCNICO: Isaque do Vale F. Silva, Engenheiro Civil, CREA Nº 271674499-8

PROPRIETÁRIO: JOSELENE OLIVEIRA CARDOSO, CPF Nº: 330.728.765-68

ESCALA: 1:300	ÁREAS: 228,66 m²	PERÍMETROS: 65,00 m	ÁREA CONSTRUÍDA: 0,00 m²	DATA: / /	FOLHA: A4 01 001
---------------	------------------	---------------------	--------------------------	-----------	------------------

SISTEMA GEODÉSICO: UTM, Datum: SIRGAS2000, M.C -39Wgr, Fuso: 24L

# Prefeitura Municipal de Uauá



## MEMORIAL DESCRITIVO

**PROPRIETÁRIA:** JOSELENE OLIVEIRA CARDOSO      **DISTRITO:** ZONA URBANA  
**PROPRIEDADE:** TERRENO      **ÁREA (M2):** 228,66  
**MUNICÍPIO-UF:** Uauá-Bahia      **PERÍMETRO (m):** 65,00

### Limites e Confrontações de quem da rua olha para o imóvel:

- Frente: RUA JOAQUIM MANCAMBIRA;
- Direita: GESSONITO CALIXTO DE SOUZA;
- Esquerda: JOSELENE OLIVEIRA CARDOSO;
- Fundo: MARIA MENEZES OLIVEIRA DA SILVA.

## DESCRIÇÃO DO PERÍMETRO

Partindo do marco **P1**, definido pelas coordenadas geográficas de Latitude **9°50'35" Sul** e Longitude **39°29'19" Oeste**, Datum **SIRGAS2000** e pela coordenada plana UTM **8.911.889,8301** m Norte e **446.433,8067** m Leste, referida ao meridiano central **39° WGr**; deste, confrontando neste trecho com a **RUA JOAQUIM MANCAMBIRA**, seguindo com distância de **10,30** m e azimute plano **180°52'58"**, chega-se ao marco **P2**, deste confrontando neste trecho com a **RUA JOAQUIM MANCAMBIRA**, seguindo com distância de **22,20** m e azimute plano **90°52'14"**, chega-se ao marco **P3**, deste confrontando neste trecho com a Sra. **JOSELENE OLIVEIRA CARDOSO**, seguindo com distância de **10,30** m e azimute plano **0°52'14"**, chega-se ao marco **P4**, deste confrontando neste trecho com a Sra. **MARIA MENEZES OLIVEIRA DA SILVA**, seguindo com distância de **22,20** m e azimute plano **270°52'14"**, chega-se ao marco **P1**, deste confrontando neste trecho com o Sr. **GESSONITO CALIXTO DE SOUZA**, ponto inicial da descrição deste perímetro. Fechando assim o perímetro de **65,00** m e perfazendo a área de **228,66 m²**.

Todas as coordenadas aqui descritas estão georreferenciadas ao Sistema Geodésico Brasileiro e encontram-se representadas no Sistema UTM, referenciadas ao meridiano Central 39WGr, tendo como Datum o SIRGAS2000. Todos os azimutes e distâncias, área e perímetro foram calculados no plano UTM.

Uauá, 16/02/2019.

  
JOSELENE OLIVEIRA CARDOSO  
CPF: 330.728.765-68  
Proprietária

Isaque do Vale F. Silva  
Engenheiro Civil  
CREA Nº 27167449-8  
  
ISAQUE DO VALE FERREIRA SILVA  
CREA nº 271674499-8  
Responsável Técnico

Praça 31 de Março, 507 | Centro | Uauá | BA | CEP 48950-000 | (74) 3673 1804 |  
Isaque do Vale - Engenheiro Civil  
(74) 9 9964 1893  
isaque790@gmail.com

1



# Prefeitura Municipal de Uauá



## PREFEITURA MUNICIPAL DE UAUÁ ESTADO DA BAHIA

TÍTULO Nº0010/2019

### RECONHECIMENTO DE DOMÍNIO PARTICULAR

O PREFEITO DO MUNICÍPIO DE UAUÁ, Estado da Bahia, tendo em vista os dispositivos da Lei Municipal nº 540, de 09 de janeiro de 2015, regulamentada pelo Decreto nº 448 de 16 de dezembro de 2015, considerando o que consta do **PROCESSO DE RECONHECIMENTO DE DOMÍNIO PARTICULAR Nº 0010/2019**, na modalidade alienação, outorga a **JOSELENE OLIVEIRA CARDOSO**, brasileira, maior, capaz, casada, professora, RG nº 03.322.274-64 SSP/BA, inscrita no CPF sob o nº 330.728.765-68, residente na Praça da Sé, nº 54, Centro, município de Uauá, Estado da Bahia, Título Definitivo de um terreno urbano com inscrição imobiliária nº 01.04.018.0248.001 e área de 222,00 m<sup>2</sup> (duzentos e vinte e dois metros quadrados), sendo 10,00 m (dez metros) de frente; 10,00 m (dez metros) de fundo; 22,20 m (vinte e dois metros e vinte centímetros) na lateral direita; e 22,20 m (vinte e dois metros e vinte centímetros) na lateral esquerda; no valor de R\$ 18.000,00 (dezoito mil reais); com coordenadas geodésicas: Latitude: 9°50'35" Sul e Longitude: 39°29'19" Oeste; localizado na Rua Joaquim Mancambira, s/n, Alto do Conselheiro, nesta cidade de Uauá, estado da Bahia, com limites e confrontações seguintes: lateral direita: Joselene Oliveira Cardoso; lateral esquerda: Cecília Cordeiro da Silva; frente: Rua Joaquim Mancambira; e fundo: Maria Menezes Oliveira da Silva.

- Desmembrado do Título de Reconhecimento de Domínio Particular, registrado na Matrícula nº 551, as fls.76 do Livro 02, no Cartório de Registro de Imóveis, Hipotecas, Títulos e Documentos das Pessoas Jurídicas da Comarca de Uauá, Estado da Bahia.

Planta com memorial descritivo e coordenadas UTM anexos ao presente Título.

GABINETE DO PREFEITO MUNICIPAL DE UAUÁ, 20 de março de 2019.

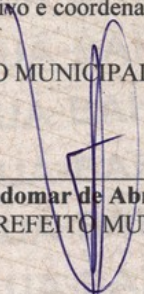
  
Lindomar de Abreu Dantas  
PREFEITO MUNICIPAL

Código de segurança: {E573714D-F215-4438-84B4-9D212AC49989}





# Prefeitura Municipal de Uauá



## MEMORIAL DESCRITIVO

<b>PROPRIETÁRIA:</b>	JOSELENE OLIVEIRA CARDOSO	<b>DISTRITO:</b>	ZONA URBANA
<b>PROPRIEDADE:</b>	TERRENO	<b>ÁREA (M2):</b>	222,00
<b>MUNICÍPIO-UF:</b>	Uauá-Bahia	<b>PERÍMETRO (m):</b>	64,40

### Limites e Confrontações de quem da rua olha para o imóvel:

- Frente: RUA JOAQUIM MANCAMBIRA;
- Direita: JOSELENE OLIVEIRA CARDOSO;
- Esquerda: CECILIA CORDEIRO DA SILVA;
- Fundo: MARIA MENEZES OLIVEIRA DA SILVA.

## DESCRIÇÃO DO PERÍMETRO

Partindo do marco **P1**, definido pelas coordenadas geográficas de Latitude **9°50'35" Sul** e Longitude **39°29'19" Oeste**, Datum **SIRGAS2000** e pela coordenada plana UTM **8.911.889,5300 m Norte** e **446.433,6400 m Leste**, referida ao meridiano central **39° WGr**; deste, confrontando neste trecho com a **RUA JOAQUIM MANCAMBIRA**, seguindo com distância de **10,00 m** e azimute plano **180°52'14"**, chega-se ao marco **P2**, deste confrontando neste trecho com a **RUA JOAQUIM MANCAMBIRA**, seguindo com distância de **22,20 m** e azimute plano **90°52'14"**, chega-se ao marco **P3**, deste confrontando neste trecho com a Sra. **CECILIA CORDEIRO DA SILVA**, seguindo com distância de **10,00 m** e azimute plano **0°52'14"**, chega-se ao marco **P4**, deste confrontando neste trecho com a Sra. **MARIA MENEZES OLIVEIRA DA SILVA**, seguindo com distância de **22,20 m** e azimute plano **270°52'14"**, chega-se ao marco **P1**, deste confrontando neste trecho com a Sra. **JOSELENE OLIVEIRA CARDOSO**, ponto inicial da descrição deste perímetro. Fechando assim o perímetro de **222,00 m** e perfazendo a área de **64,40 m²**.

Todas as coordenadas aqui descritas estão georreferenciadas ao Sistema Geodésico Brasileiro e encontram-se representadas no Sistema UTM, referenciadas ao meridiano Central 39WGr, tendo como Datum o SIRGAS2000. Todos os azimutes e distâncias, área e perímetro foram calculados no plano UTM.

Uauá, 16/02/2019.

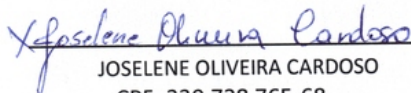
  
JOSELENE OLIVEIRA CARDOSO

CPF: 330.728.765-68  
Proprietária

Isaque do Vale F. Silva  
Engenheiro Civil  
CREA Nº 271674499-R

  
ISAQUE DO VALE FERREIRA SILVA  
CREA nº 271674499-8  
Responsável Técnico

# Prefeitura Municipal de Uauá

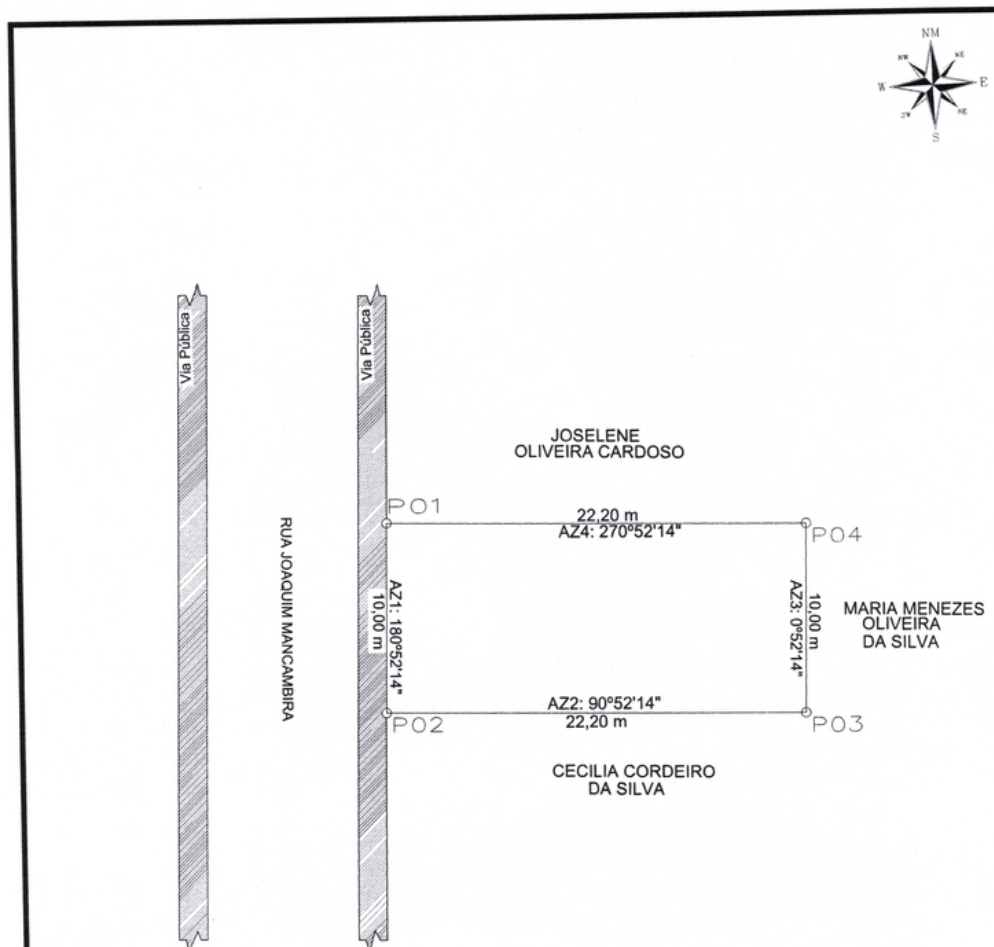

Isaque do Vale F. Silva  
Engenheiro Civil  
CREA Nº 271674499-8

## LEVANTAMENTO PLANIMETRICO

COORDENADAS			
VÉRTICE	NORTE	ESTE	DIST(m)
P1	8911889.5300	446433.6400	10,00
P2	8911879.5312	446433.4881	22,20
P3	8911879.1939	446455.6855	10,00
P4	8911889.1927	446455.8374	22,20

Imovel: RUA JOAQUIM MANCAMBIRA, S/N, ALTO DO CONSELHEIRO  
 Proprietário: JOSELENE OLIVEIRA CARDOSO  
 CPF: 330.728.765-68  
 Município/UF: UAUÁ - BAHIA

Isaque do Vale F. Silva  
Engenheiro Civil  
CREA Nº 271674499-8

JOSELENE OLIVEIRA CARDOSO  
CPF Nº: 330.728.765-68

ESCALA: 1:300    ÁREAS: 222,00 m<sup>2</sup>    PERÍMETROS: 64,40 m    ÁREA CONSTRUIDA: 0,00 m<sup>2</sup>    DATA: / /

SISTEMA GEODÉSICO: Coordenada: UTM    Datum: SIRGAS2000    M.C -39Wgr    Fuso: 24L

FOLHA: A4 01/001