

3 **CORTE BB**
ESCALA - 1 : 75

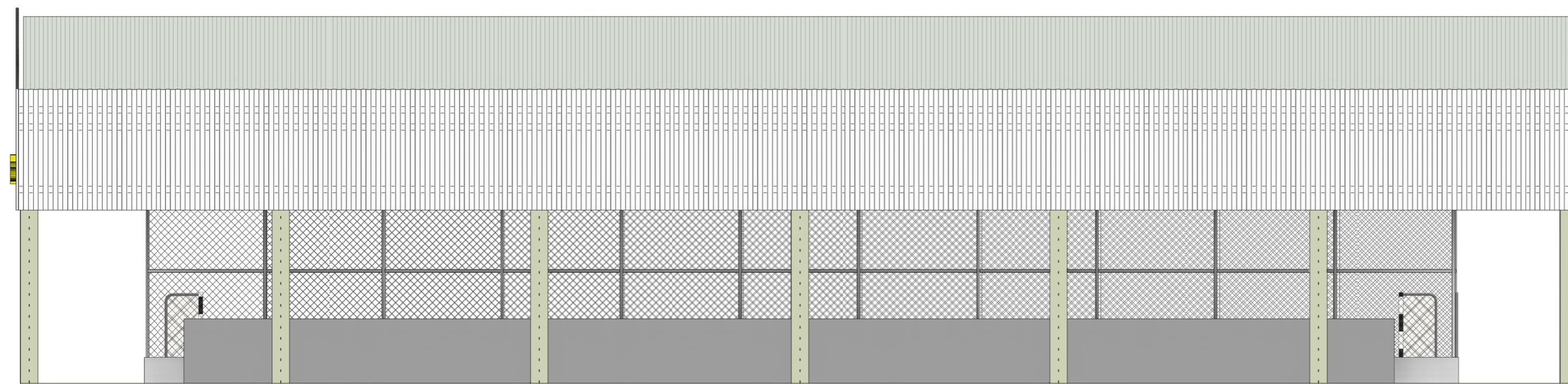

2 **FACHADA FRONTAL**
ESCALA - 1 : 100

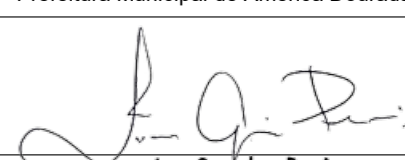

1 **FACHADA LATERAL**
ESCALA - 1 : 100

Quadra Izelcina Alves de Vasconcelos											
PROJETO ARQUITETÔNICO											
PROPRIETÁRIO (A): CNPJ/CPF Nº	Prefeitura Municipal de América Dourada										
AUTOR(A) DO PROJETO: RESP. TÉCNICO (A): CAU. Nº	 Ivan Gonçalves Pereira Engenheiro Civil CREA-BA Nº 052006120-9										
ENDEREÇO:	POV. de Soares. América Dourada BA										
Conteúdo:	Planta Baixa, Perspectiva, cortes e detalhes										
LOGOMARCA:	<table border="1"> <thead> <tr> <th>Áreas</th> <th>%</th> </tr> </thead> <tbody> <tr> <td>Área do terreno:</td> <td></td> </tr> <tr> <td>Área construída:</td> <td>900,00m²</td> </tr> <tr> <td>Total:</td> <td>900,00m²</td> </tr> </tbody> </table>	Áreas	%	Área do terreno:		Área construída:	900,00m ²	Total:	900,00m ²	Total Pavimentos: 1 ESCALA: Indicada DATA: Setem. 2021	PRANCHA: 3/5
Áreas	%										
Área do terreno:											
Área construída:	900,00m ²										
Total:	900,00m ²										