

PLANTA BAIXA
ESC. 1:100

Legenda	
	Caixa de inspeção em alvenaria
	Caixa sifonada
	Curva 45° curta
	Curva 90° curta - coluna bolsa
	Joelho 45°
	Junção simples
	Junção simples c/ redução
	Lavatório
	Luva simples
	Mictório de descarga automática
	Ralo sifonado
	Tê sanitário
	Tê sanitário - superior
	Vaso sanitário c/ curva 90°

- NOTAS PARA INSTALAÇÕES SANITÁRIAS:**
- 1 - TODA A TUBULAÇÃO DE ESGOTO COM DECLIVIDADE NO SENTIDO DO FLUXO.
 - 2 - TUBOS DE ESGOTO TERÃO DECLIVIDADE MÍNIMA DE 2%.
 - 3 - TUBOS DE VENTILAÇÃO NÃO TERÃO DECLIVIDADE.
 - 4 - TODA A INSTALAÇÃO DEVERÁ SER TESTADA ANTES DO EMBUTIMENTO DEFINITIVO DAS TUBULAÇÕES.
 - 5 - POR NORMA, NÃO SE DEVE JUNTAR A REDE DE ESGOTOS À DE ÁGUAS PLUVIAIS.

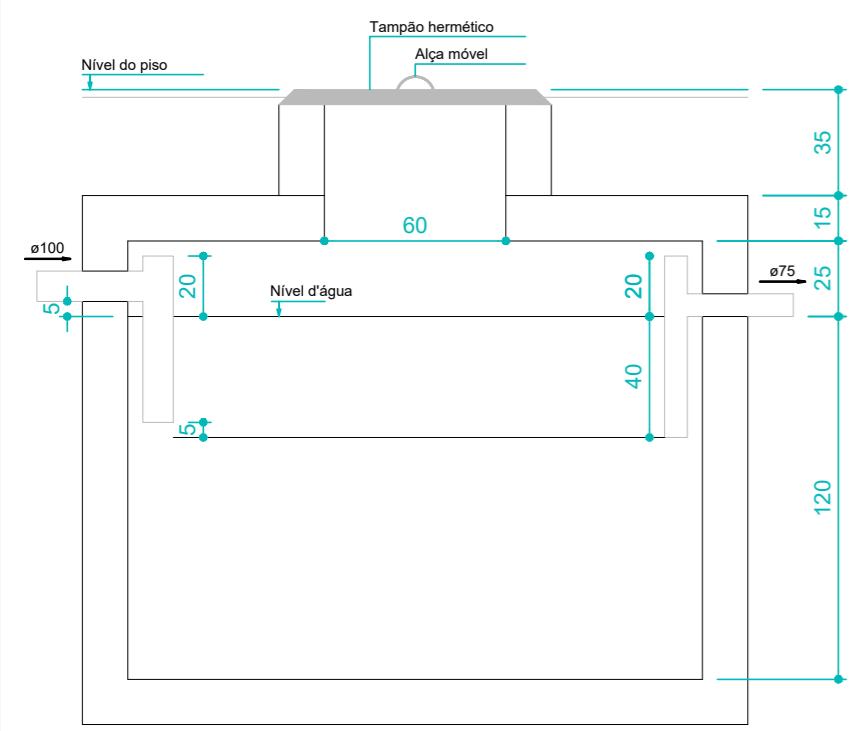
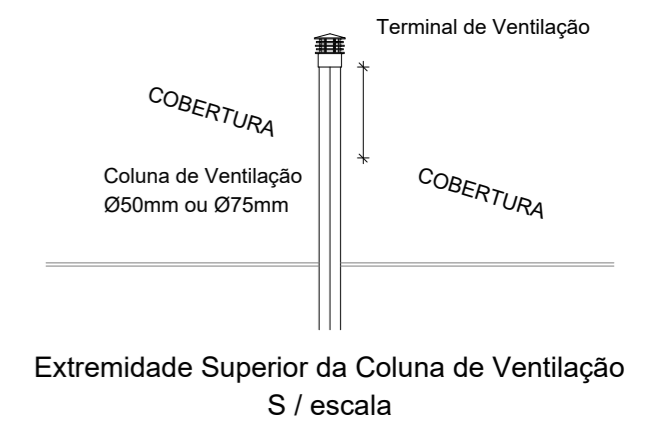

TANQUE SÉPTICO
CORTE - ESC. 1:25

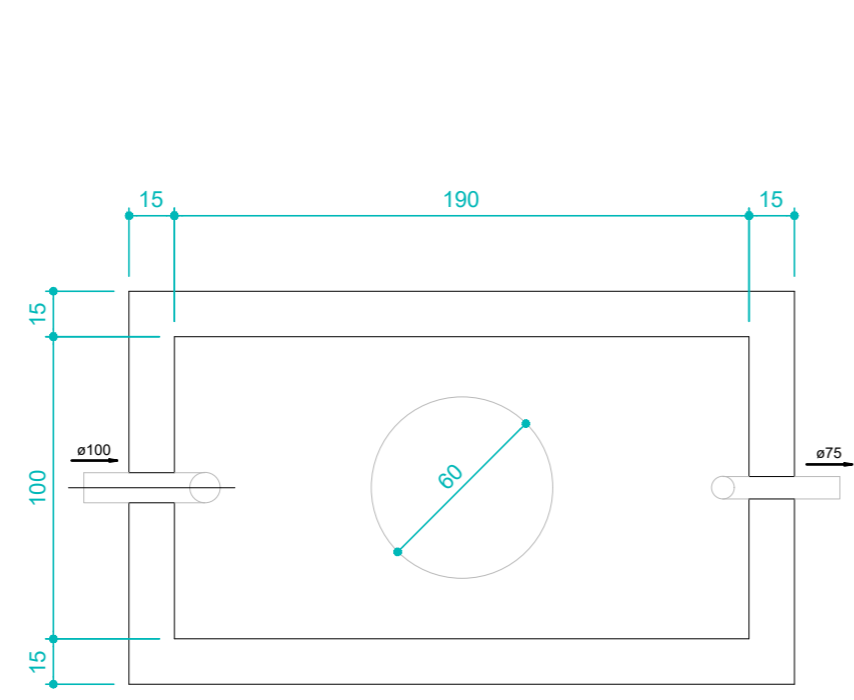

PLANTA BAIXA

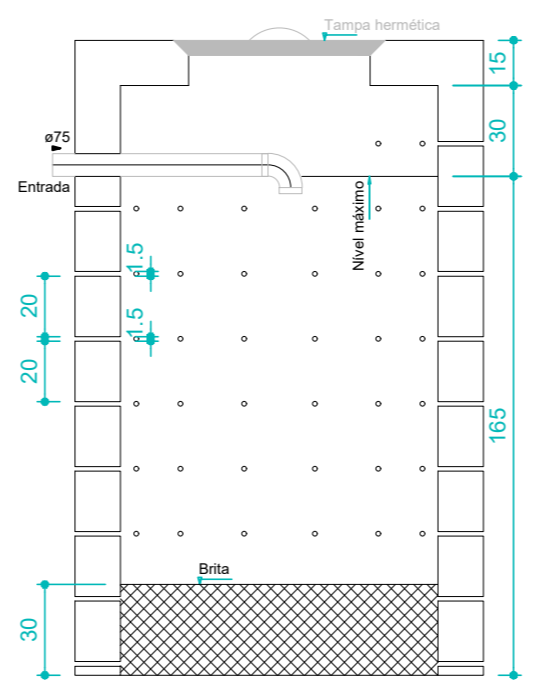

SUMIDOURO
CORTE - ESC. 1:25

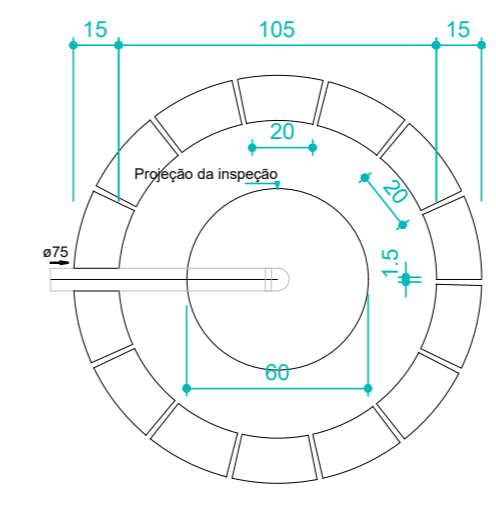

PLANTA BAIXA

PROJETO SANITÁRIO

TÍTULO: PLANTA DE SITUAÇÃO:

ESCOLA VALDENI BATISTA DOS SANTOS

PROPRIETÁRIO (A):
CNPJ/CPF Nº: Prefeitura Municipal de América Dourada

AUTOR(A) DO PROJETO:
RESP. TÉCNICO (A): **Ivan Gonçalves Pereira**
Engenheiro Civil
CREA-BA Nº 052306120-9

ENDEREÇO: Povoado de Ipanema - América Dourada / BA

Conteúdo: Planta Baixa, e detalhamento

LOGOMARCA:	Áreas	%	Total Pavimentos:	FRANCHA:
	Área do terreno:		1	1/1
	Térreo:		ESCALA:	
	Total:		Indicada	
	Área permeável:			
DESENHO:			DATA:	Março 2021