

3 **CORTE BB**
ESCALA - 1 : 75

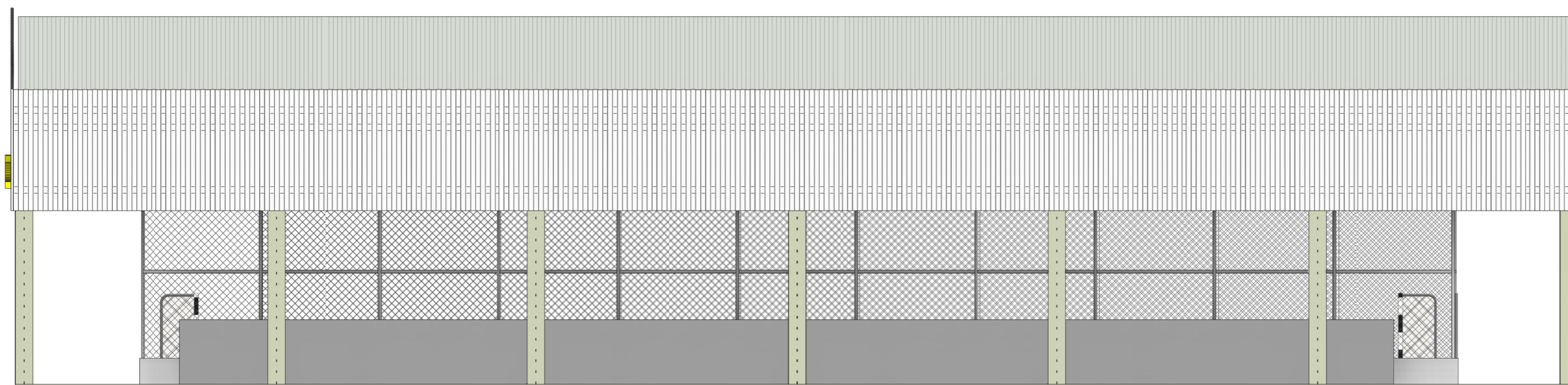

2 **FACHADA FRONTAL**
ESCALA - 1 : 100



1 **FACHADA LATERAL**
ESCALA - 1 : 100

Escola municipal Elizete Seixas Dourado

PROJETO ARQUITETÔNICO

| | |
|---|---|
| PROPRIETÁRIO (A): CNPJ/CPF Nº | Prefeitura Municipal de América Dourada |
| AUTOR(A) DO PROJETO: RESP. TÉCNICO (A): CAU. Nº | Ivan Gonçalves Pereira Engenheiro Civil CREA-BA Nº 052006120-9 |

ENDEREÇO:

AVENIDA ROMÃO GRAMACHO América Dourada / BA

Conteúdo:

Planta Baixa, Perspectiva,
cortes e detalhes

| LOGOMARCA: | <table border="1" style="width: 100%; border-collapse: collapse;"> <thead> <tr> <th style="width: 50%;">Áreas</th> <th style="width: 50%;">%</th> </tr> </thead> <tbody> <tr> <td style="padding: 2px;">Área do terreno:</td> <td></td> </tr> <tr> <td style="padding: 2px;">Área construída: 900,00m²</td> <td></td> </tr> <tr> <td style="padding: 2px;">Total: 900,00m²</td> <td></td> </tr> </tbody> </table> | Áreas | % | Área do terreno: | | Área construída: 900,00m ² | | Total: 900,00m² | | Total Pavimentos: 1 | PRANCHA: Indicada 3 / 5 | DATA: Setem. 2021 |
|---------------------------------------|--|-------|---|------------------|--|---------------------------------------|--|-----------------------------------|--|------------------------|--------------------------------------|----------------------|
| Áreas | % | | | | | | | | | | | |
| Área do terreno: | | | | | | | | | | | | |
| Área construída: 900,00m ² | | | | | | | | | | | | |
| Total: 900,00m² | | | | | | | | | | | | |