

1 **PLANTA - COBERTURA**
ESCALA - 1 : 100

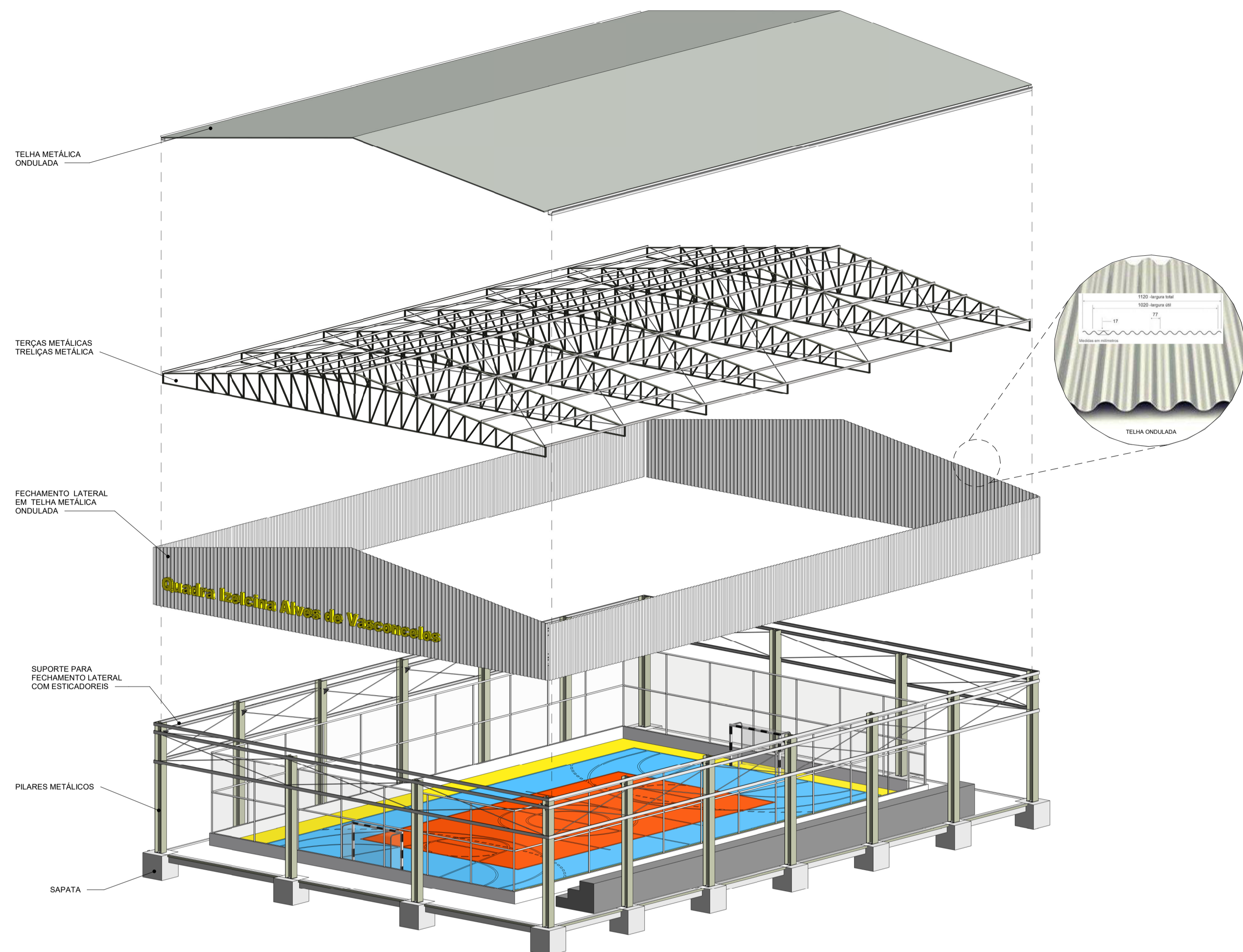

2 **DETALHE CONSTRUTIVO**

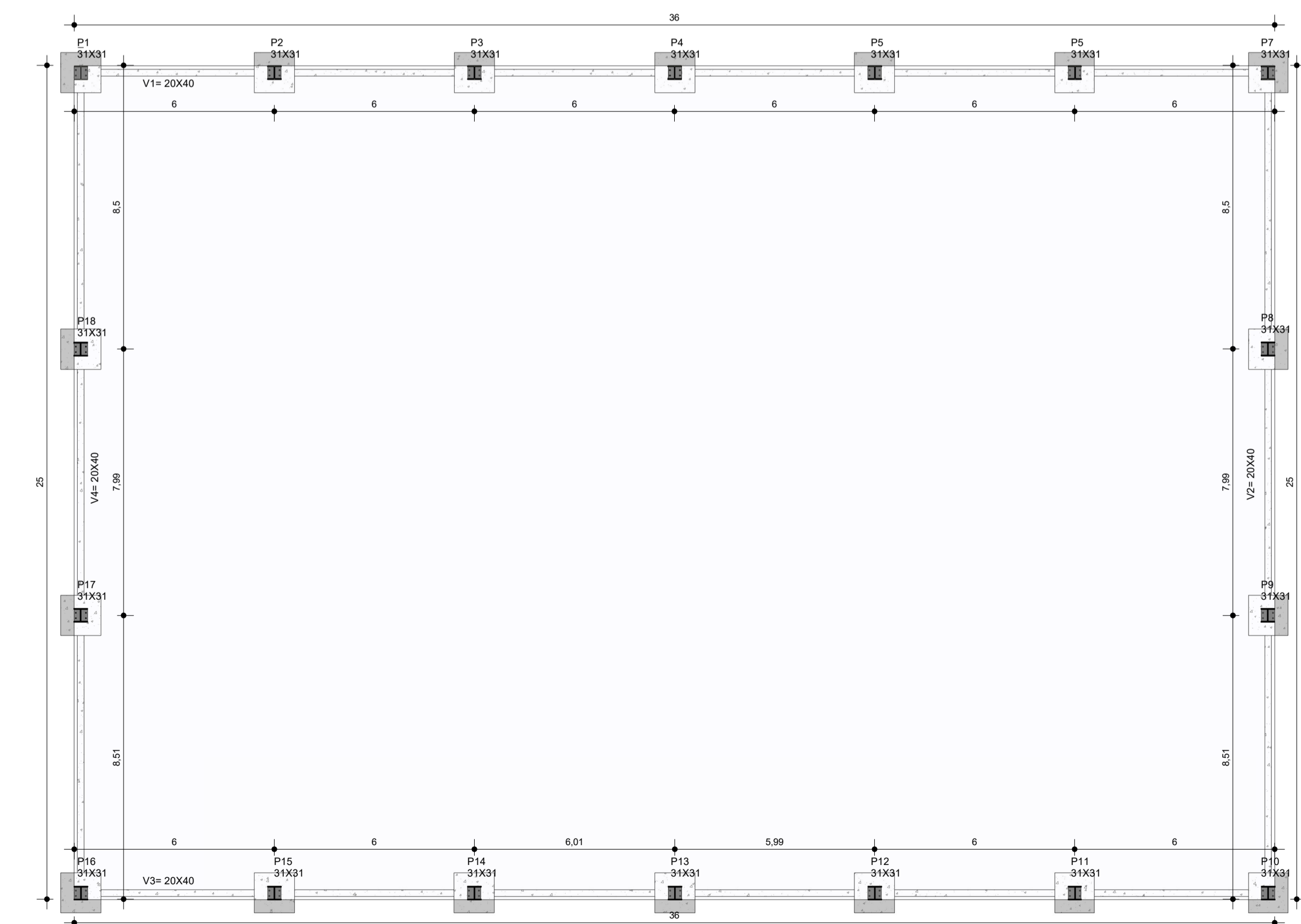

6 **FORMA BALDRAME**
ESCALA - 1 : 125

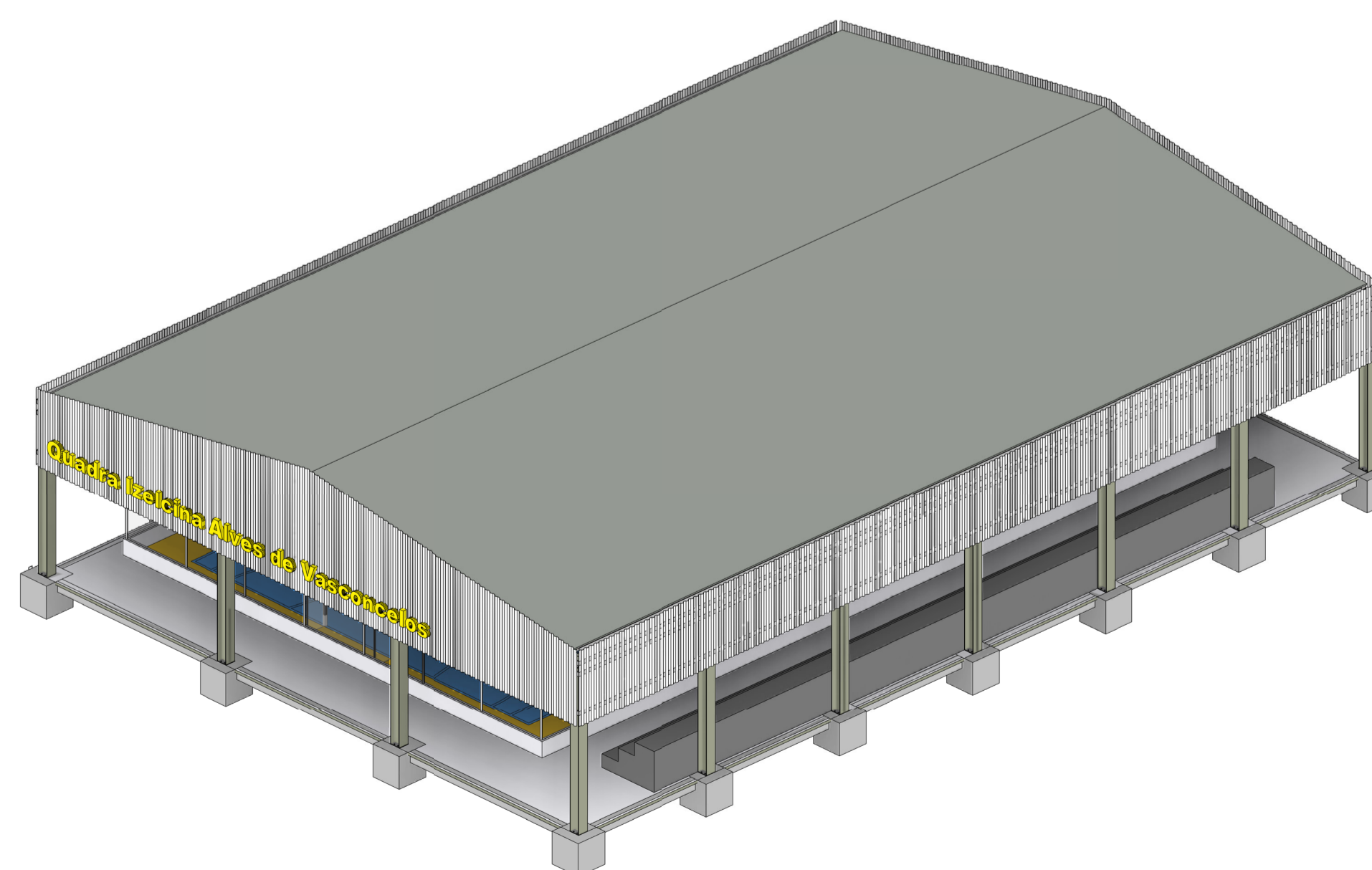

3 **VOLUMETRIA**
ESCALA -

Quadra Izelcina Alves de Vasconcelos																			
PROJETO ARQUITETÔNICO																			
PROPRIETÁRIO (A): CNPJ/CPF Nº	Prefeitura Municipal de América Dourada																		
AUTOR(A) DO PROJETO: RESP. TÉCNICO (A): CAU. Nº	 Ivan Gonçalves Pereira Engenheiro Civil CREA-BA Nº 02206120-9																		
ENDEREÇO:	POV. de Soares, América Dourada BA																		
Conteúdo:	Planta Baixa, Perspectiva, cortes e detalhes																		
LOGOMARCA:	<table border="1"> <thead> <tr> <th>Área</th> <th>%</th> </tr> </thead> <tbody> <tr> <td>Área do terreno:</td> <td></td> </tr> <tr> <td>Área construída:</td> <td>900,00m²</td> </tr> <tr> <td>Total:</td> <td>900,00m²</td> </tr> </tbody> </table>	Área	%	Área do terreno:		Área construída:	900,00m²	Total:	900,00m²	<table border="1"> <thead> <tr> <th>Total Pavimentos</th> <th>PRANCHA:</th> </tr> </thead> <tbody> <tr> <td>1</td> <td rowspan="2" style="text-align: center; vertical-align: middle;">2/5</td> </tr> <tr> <td>ESCALA:</td> </tr> <tr> <td>Indicada</td> <td></td> </tr> </tbody> </table>	Total Pavimentos	PRANCHA:	1	2/5	ESCALA:	Indicada		DATA: Setem. 2021	
Área	%																		
Área do terreno:																			
Área construída:	900,00m²																		
Total:	900,00m²																		
Total Pavimentos	PRANCHA:																		
1	2/5																		
ESCALA:																			
Indicada																			