

1 CORTE A-A
ESCALA 1 : 100

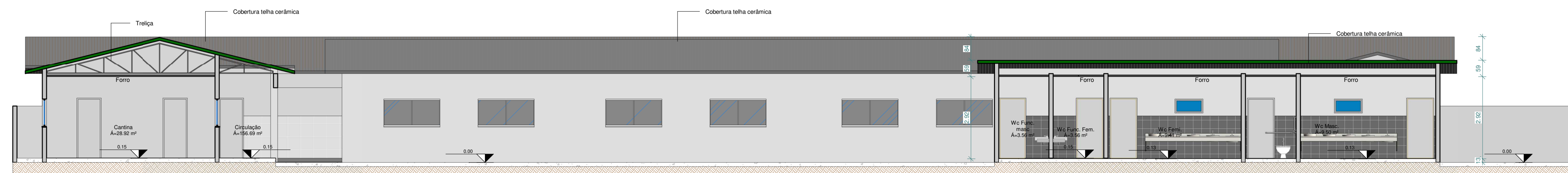

2 CORTE B-B
ESCALA 1 : 100

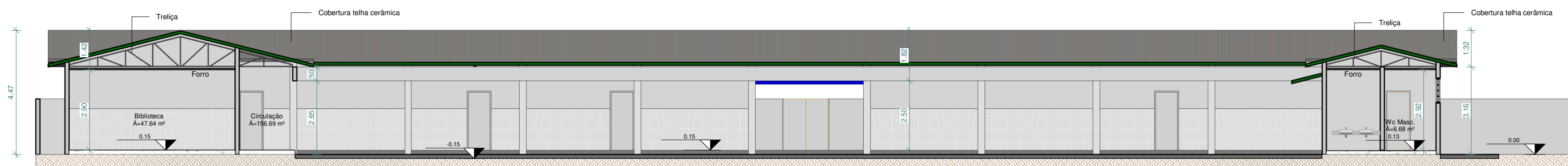

3 CORTE C-C
ESCALA 1 : 125

ESCOLA MUNICIPAL DURVAL SOUZA BAGANO

PROJETO ARQUITETÔNICO

PROPRIETÁRIO (A):
CNPJ/CPF Nº

Prefeitura Municipal de América Dourada

AUTOR(A) DO PROJETO:
RESP. TÉCNICO (A):

Ivan Gonçalves Pereira
Engenheiro Civil
CREA-BA Nº 052006120-9

CREA. Nº

IVAN GONÇALVES PEREIRA - ENGº CIVIL CREA BA Nº052006120-9

ENDEREÇO:

Povoado de Soares - América Dourada / BA

Conteúdo:

Planta Baixa, Perspectiva

LOGOMARCA:

Áreas	%	Total Pavimentos:
Área do terreno: 4119,59m²		1
Área construída: 664,40m²		ESCALA:
		Indicada
Livre: 3455,19m²		DATA:
DESENHO:		Agos. 2021

FRANCHA:

2/4