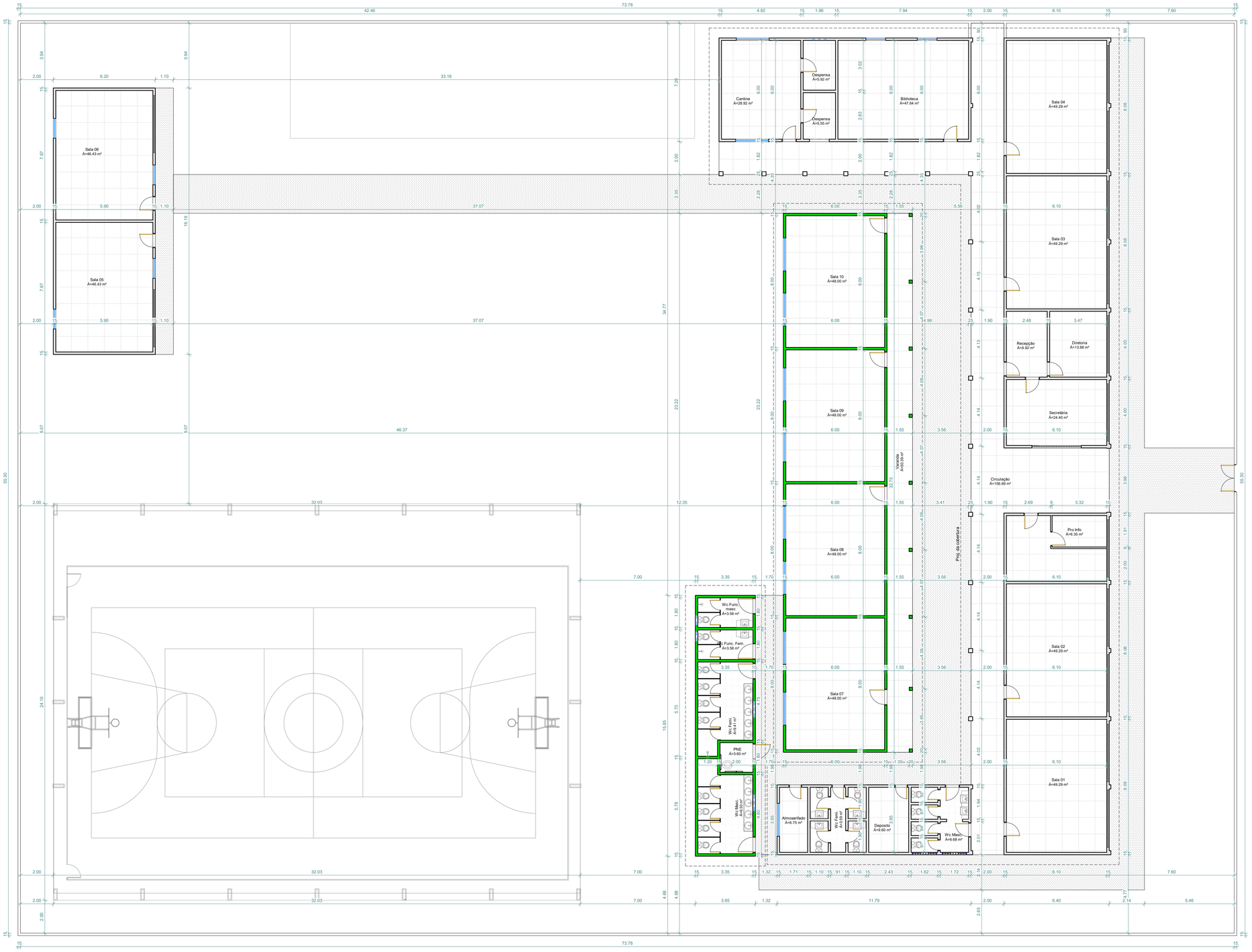

1 *PLANTA DE REFORMA*
1 : 125

LEGENDA DE REFORMA

- PAREDE EXISTENTE
- PAREDE A COSNTRUIR
- PAREDE A DEMOLIR
- DIVISÓRIA

PAGINAÇÃO DE PISO

- PISO CERÂMICA 30X30 cm
- PISO INDUSTRIAL
- PISO INTERTRAVADO

ESCOLA MUNICIPAL DURVAL SOUZA BAGANO

PROJETO ARQUITETÔNICO

PROPRIETÁRIO (A): CNPJ/CPF Nº	Prefeitura Municipal de América Dourada
AUTOR(A) DO PROJETO: RESP. TÉCNICO (A): CREA. N°	Ivan Gonçalves Pereira Engenheiro Civil CREA-BA Nº 052006120-9 IVAN GONÇALVES PEREIRA - ENGº CIVIL CREA BA Nº0520061 20-9

ENDEREÇO:

Povoado de Soares - América Dourada / BA

Conteúdo:

Planta Baixa, Perspectiva

LOGOMARCA:

	Áreas	%
Área do terreno:	4119,59m²	
Área construída:	664,40m²	
Livre:	3455,19m²	

Total Pavimentos: 1

ESCALA: Indicada

DATA: Agos. 2021

DESENHO:

PRANCHA: 3/4