

1 PLANTA BAIXA - PILARES / SAPATAS
ESCALA 1 : 100

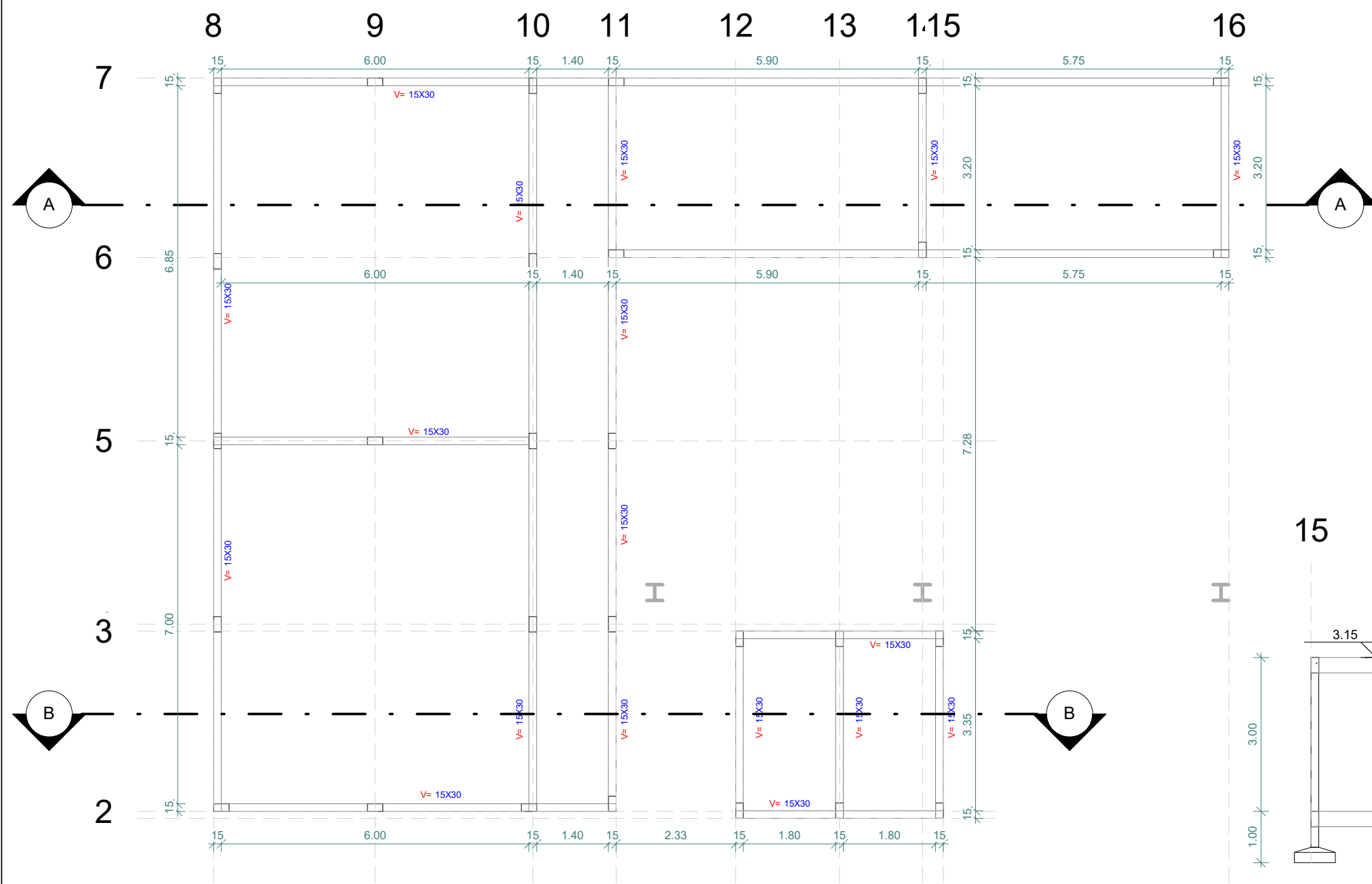

2 PLANTA SUPERIOR - VIGAS
ESCALA 1 : 100

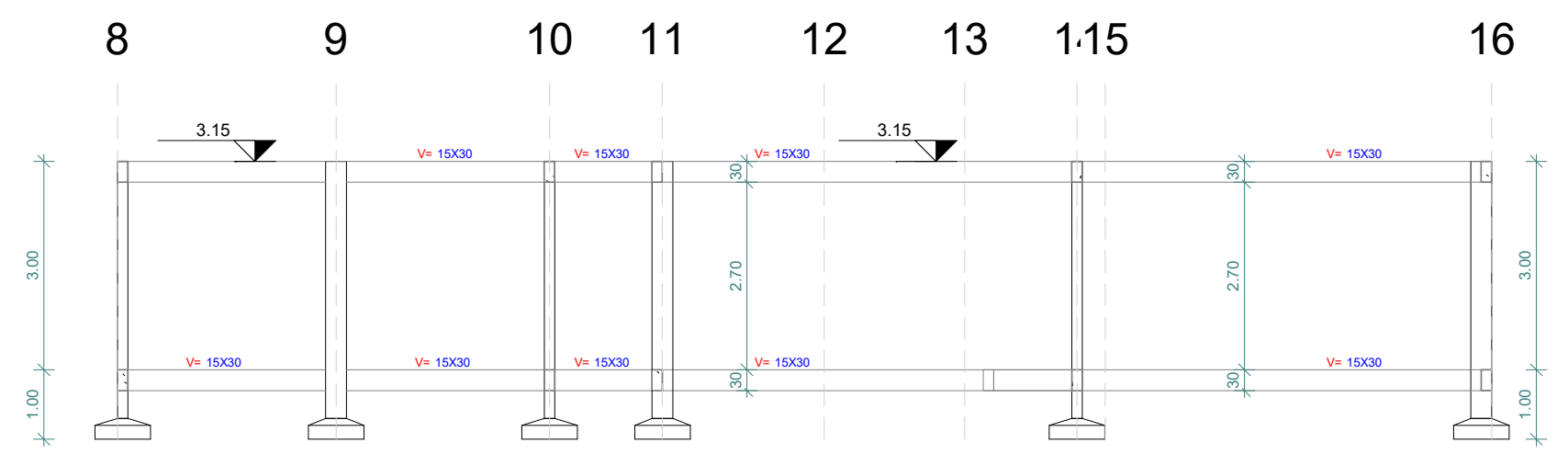

3 CORTE A-A
ESCALA 1 : 100

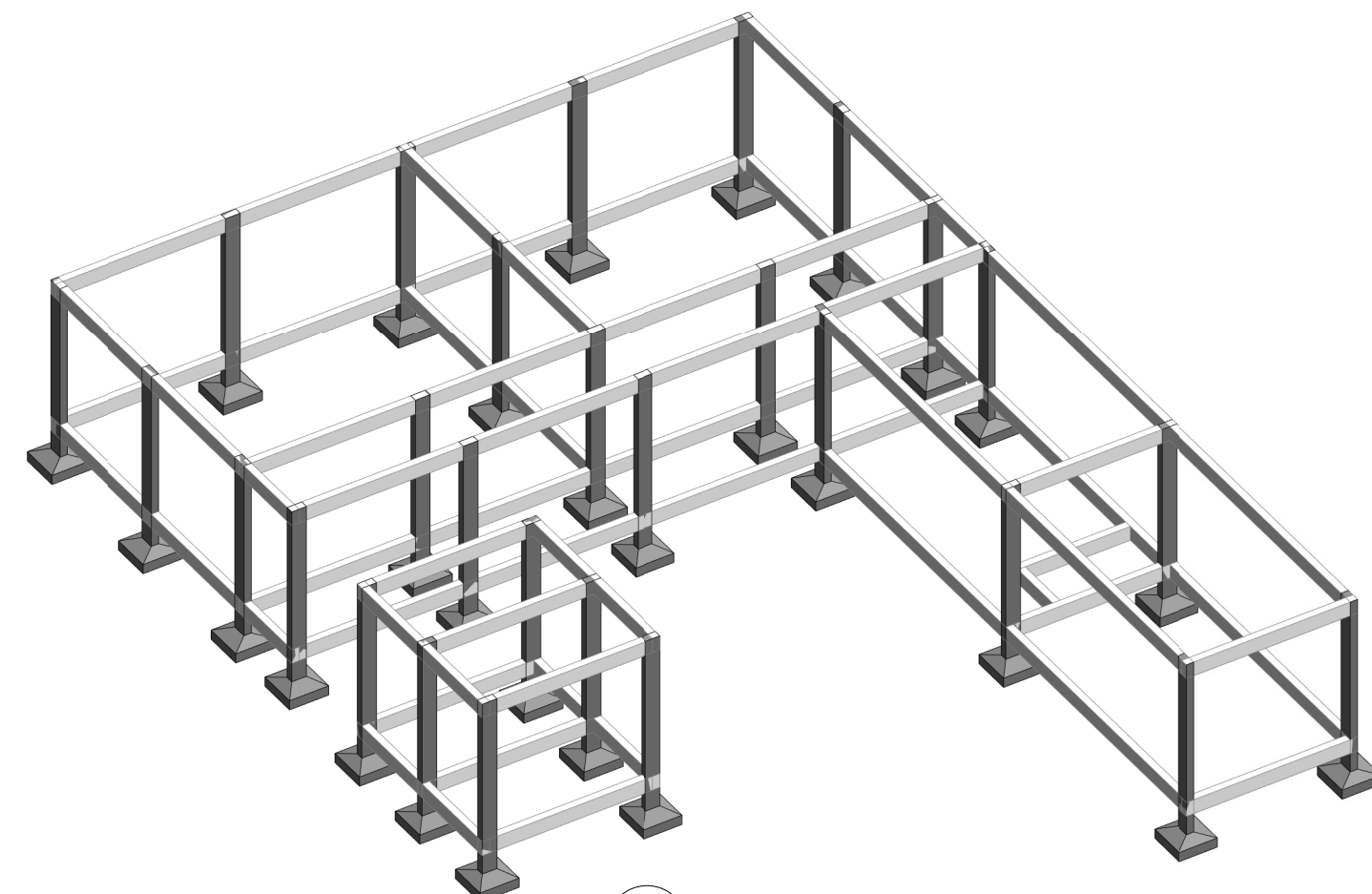

5 PERSPECTIVA
ESCALA

P1 = 15X30 cm	P10 = 15X30 cm	P19 = 15X30 cm
P2 = 15X30 cm	P11 = 15X30 cm	P20 = 15X30 cm
P3 = 15X30 cm	P12 = 15X30 cm	P21 = 15X30 cm
P4 = 15X30 cm	P13 = 15X30 cm	P22 = 15X30 cm
P5 = 15X30 cm	P14 = 15X30 cm	P23 = 15X30 cm
P6 = 15X30 cm	P15 = 15X30 cm	P24 = 15X30 cm
P7 = 15X30 cm	P16 = 15X30 cm	P25 = 15X30 cm
P8 = 15X30 cm	P17 = 15X30 cm	P26 = 15X30 cm
P9 = 15X30 cm	P18 = 15X30 cm	P27 = 15X30 cm

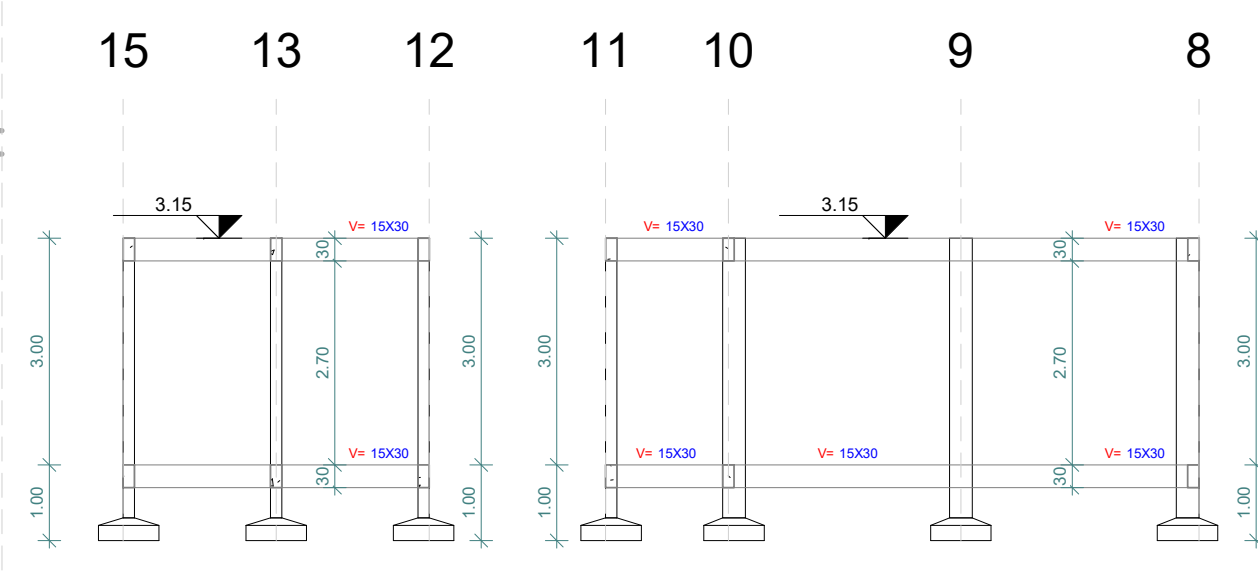
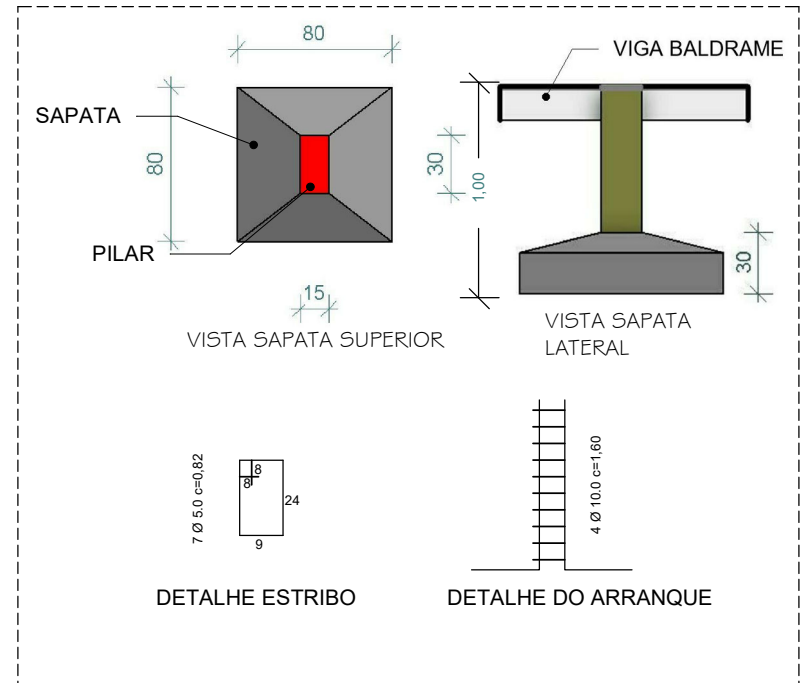

4 CORTE B-B
ESCALA 1 : 100

ESCOLA VALDENI BATISTA DOS SANTOS

PROPRIETÁRIO (A): CNPJ/CPF N°	Prefeitura Municipal de América Dourada																							
AUTOR(A) DO PROJETO: RESP. TÉCNICO (A): CAU. N°	 Ivan Gonçalves Pereira Engenheiro Civil CREA-BA Nº 052006120-9 IVAN GONÇALVES PEREIRA - ENGº CIVIL CREA BA Nº052006120-9																							
ENDEREÇO: Povoado de Ipanema - América Dourada / BA																								
LOGOMARCA:	<table border="1" style="width: 100%;"> <tr> <th>Áreas</th> <th>%</th> <th>Total Pavimentos:</th> <th>PRANCHA:</th> </tr> <tr> <td>Área do terreno:</td> <td></td> <td>1</td> <td rowspan="2">Indicada 1/1</td> </tr> <tr> <td>Área terreo:</td> <td></td> <td></td> </tr> <tr> <td>Total:</td> <td></td> <td></td> <td></td> </tr> <tr> <td colspan="2">DESENHO:</td> <td>DATA:</td> <td></td> </tr> <tr> <td colspan="2"></td> <td>Julh. 2021</td> <td></td> </tr> </table>	Áreas	%	Total Pavimentos:	PRANCHA:	Área do terreno:		1	Indicada 1/1	Área terreo:			Total:				DESENHO:		DATA:				Julh. 2021	
Áreas	%	Total Pavimentos:	PRANCHA:																					
Área do terreno:		1	Indicada 1/1																					
Área terreo:																								
Total:																								
DESENHO:		DATA:																						
		Julh. 2021																						