

Prefeitura Municipal de Cordeiros

Lei Orçamentária Anual (Loa)



PREFEITURA MUNICIPAL DE CORDEIROS

Fone/Fax: (77)34472114

E-mail: prefeitura_cordeiros@yahoo.com.br

Praça Cel. José Moreira Cordeiro, 104 – Centro.

CEP: 46.280-000 – Cordeiros / BA

Lei nº 558, de 30 de novembro de 2012.

Estima a Receita e fixa a Despesa do Orçamento Anual do Município de CORDEIROS, para o exercício financeiro de 2013.

O Prefeito Municipal de CORDEIROS, ESTADO DA BAHIA, faço saber que a Câmara Municipal aprovou e eu sanciono a seguinte Lei.

TÍTULO I

DO CONTEÚDO DA LEI ORÇAMENTÁRIA

Art. 1º. Esta Lei estima a receita e fixa a despesa do orçamento anual do Município de CORDEIROS, para o exercício financeiro de 2013, nos termos das disposições constitucionais, compreendendo:

I - O Orçamento Fiscal referente aos Poderes Legislativo e Executivo, seus órgãos, entidades e fundos da administração direta e indireta.

II - O Orçamento da Seguridade Social, abrangendo todas as entidades e órgãos a ela vinculados, bem como os fundos instituídos e mantidos pelo Poder Público.

TÍTULO II

DOS ORÇAMENTOS FISCAL E DA SEGURIDADE SOCIAL

CAPÍTULO I

DA ESTIMATIVA DA RECEITA

Art. 2º. A Receita total estimada nos Orçamentos Fiscal e da Seguridade Social é no valor de R\$ 23.422.079,80 (vinte e três milhões, quatrocentos e vinte e dois mil, setenta e nove reais e oitenta centavos).

Art. 3º. A Receita decorrerá da arrecadação de tributos, contribuições e outras receitas correntes e de capital, previstos na legislação vigente e estimadas com o seguinte desdobramento:

Prefeitura Municipal de Cordeiros



PREFEITURA MUNICIPAL DE CORDEIROS

Fone/Fax: (77)34472114

E-mail: prefeitura_cordeiros@yahoo.com.br

Praça Cel. José Moreira Cordeiro, 104 – Centro.

CEP: 46.280-000 – Cordeiros / BA

TÍTULOS	TOTAL
RECEITAS CORRENTES	22.865.845,21
RECEITA TRIBUTÁRIA	651.047,42
RECEITA PATRIMONIAL	63.993,07
RECEITA DE SERVIÇOS	287.500,00
TRANSFERENCIAS CORRENTES	21.756.390,41
OUTRAS RECEITAS CORRENTES	106.914,31
DEDUÇÕES DO FUNDEB	-2.050.765,41
SUB-TOTAL	20.815.079,80
RECEITAS DE CAPITAL	2.607.000,00
OPERAÇÕES DE CAPITAL	100.000,00
TRANSFERENCIAS DE CAPITAL	2.507.000,00
SUB-TOTAL	2.607.000,00
TOTAL GERAL	23.422.079,80

Art. 4º. A Receita será realizada com base na arrecadação direta das transferências constitucionais, das transferências voluntárias e de outras rendas na forma da legislação em vigor, de acordo com os códigos, denominações e detalhamentos da Receita Pública, instituídos pelas Portarias do Secretário do Tesouro Nacional do Ministério da Fazenda, que aprova o Manual de Procedimentos da Receita Pública.

CAPÍTULO II DA FIXAÇÃO DA DESPESA

Art. 5º. A Despesa total fixada é no valor de R\$ 23.422.079,80 (vinte e três milhões, quatrocentos e vinte e dois mil, setenta e nove reais e oitenta centavos), desdobrada nos seguintes orçamentos:

I - orçamento fiscal em R\$ 17.466.905,48;

II - orçamento da seguridade social em R\$ 5.955.174,32.

Art. 6º. A Despesa fixada à conta dos recursos previstos neste capítulo, observado a programação anexa a esta Lei, apresenta o seguinte desdobramento:

I – por órgãos:

Prefeitura Municipal de Cordeiros



PREFEITURA MUNICIPAL DE CORDEIROS

Fone/Fax: (77)34472114

E-mail: prefeitura_cordeiros@yahoo.com.br

Praça Cel. José Moreira Cordeiro, 104 – Centro.

CEP: 46.280-000 – Cordeiros / BA

DISCRIMINAÇÃO	FISCAL	SEGURIDADE	TOTAL
CAMARA DE VEREADORES	706.030,00		706.030,00
GABINETE DO PREFEITO	228.187,00		228.187,00
ADMINISTRAÇÃO GERAL	5.754.804,41		5.754.804,41
SECRETARIA DE FINANÇAS	190.272,80		190.272,80
SEC. DE EDUC. CULT ESP E LAZER	10.238.859,55		10.238.859,55
SECRETARIA DE SAÚDE		4.710.515,79	4.710.515,79
SEC. DE AGRICULTURA	254.296,07		254.296,07
SEC. DE ASSISTÊNCIA SOCIAL		1.244.658,53	1.244.658,53
RESERVA DE CONTIGÊNCIA	94.455,65		94.455,65
TOTAL GERAL	17.466.905,48	5.955.174,32	23.422.079,80

II – por funções:

DISCRIMINAÇÃO	FISCAL	SEGURIDADE	TOTAL
LEGISLATIVA	706.030,00		706.030,00
ESSENCIAL A JUSTIÇA	90.500,00		90.500,00
ADMINISTRAÇÃO	2.023.635,85		2.023.635,85
SEGURANÇA PÚBLICA	50.000,00		50.000,00
ASSISTÊNCIA SOCIAL		1.244.658,53	1.244.658,53
SAÚDE		4.710.515,79	4.710.515,79
EDUCAÇÃO	9.252.864,34		9.252.864,34
CULTURA	358.969,16		358.969,16
URBANISMO	1.419.803,51		1.419.803,51
HABITAÇÃO	782.000,00		782.000,00
SANEAMENTO	297.900,00		297.900,00
AGRICULTURA	1.488.648,44		1.488.648,44
COMÉRCIO E SERVIÇOS	58.100,00		58.100,00
ENERGIA	43.964,50		43.964,50
TRANSPORTE	78.942,98		78.942,98
DESPORTO E LAZER	627.026,05		627.026,05
ENCARGOS ESPECIAIS	94.065,00		94.065,00
RESERVA DE CONTIGÊNCIA	94.455,65		94.455,65
TOTAL GERAL	17.466.905,48	5.955.174,32	23.422.079,80

CAPÍTULO III DAS AUTORIZAÇÕES

Art. 7º. Fica o chefe do Poder Executivo autorizado a:

I - Abrir créditos suplementares nos limites e com os recursos abaixo indicados:

Praça Coronel José Moreira Cordeiro | 104 | Centro | Cordeiros-Ba

Prefeitura Municipal de Cordeiros



PREFEITURA MUNICIPAL DE CORDEIROS

Fone/Fax: (77)34472114

E-mail: prefeitura_cordeiros@yahoo.com.br

Praça Cel. José Moreira Cordeiro, 104 – Centro.

CEP: 46.280-000 – Cordeiros / BA

- a) decorrentes de superávit financeiro até o limite de 50% (cinquenta por cento) do mesmo, de acordo com o estabelecido no art. 43, § 1º, Inciso I e § 2º da Lei 4.320/64;
 - b) decorrentes do excesso de arrecadação até o limite de 50% (cinquenta por cento) do mesmo, conforme estabelecido no art. 43, § 1º, Inciso II e §§ 3º e 4º da Lei 4.320/64;
 - c) decorrentes de anulação parcial ou total de dotações na forma definida na Lei de Diretrizes Orçamentárias 2013, até o limite de 50% (cinquenta por cento) das mesmas, conforme o estabelecido no art. 43, § 1º, Inciso III da Lei 4.320/64, e com base no Art. 167, Inciso VI da Constituição Federal.
- II - Efetuar operações de créditos por antecipação da receita, nos limites fixados pelo Senado Federal e na forma do disposto no art. 38 da Lei Complementar nº. 101/2000.

Art. 8º. Esta Lei vigorará de 01 de janeiro a 31 de dezembro de 2013.

Gabinete do Prefeito Municipal de Cordeiros, 30 de novembro de 2012.

EDVAR RIBEIRO DA SILVA

Prefeito Municipal

Prefeitura Municipal de Cordeiros



PREFEITURA MUNICIPAL DE CORDEIROS

Fone/Fax: (77)34472114

E-mail: prefeitura_cordeiros@yahoo.com.br

Praça Cel. José Moreira Cordeiro, 104 – Centro.

CEP: 46.280-000 – Cordeiros / BA

Demonstrativo IX: Metodologia de Projeção das Metas Fiscais (Art. 12, § 3º da Lei Complementar nº 101, de 04 de maio de 2000)

A metodologia de cálculo utilizada para a demonstração das receitas e respectivas metas anuais para o período que compreende os anos de 2013, 2014 e 2015, levou em consideração as receitas realizadas durante os exercícios de 2009, 2010 e 2011, bem como a projetada até o final do ano em evidência.

Foram acolhidos para correção das distorções de valores, dentro do cenário macroeconômico, o Índice de Preço ao Consumidor Amplo – IPCA, o Produto Interno Bruto da União e o Produto Interno Bruto do Estado. Utiliza-se para os anos de 2012, 2013, 2014, e 2015 respectivamente:

- I. Índice de Preço ao Consumidor Amplo – IPCA: 5,91%, 6,5%, 5,39% e 5,39%;
- II. Produto Interno Bruto da União – PIB União: 7,5%, 2,7%, 3,94% e 3,94%;
- III. Produto Interno Bruto do Estado – PIB Estado: 7,5%, 2,0%, 2,2% e 2,2%.

A aplicação dos métodos de projeção levam em consideração a oscilação das receitas que compreendem o período de 2009 à 2011, sendo aplicada nestas a correção com base no respectivo índice de preço. Além disso, a título de corrigir a distorção proveniente do crescimento dos PIB's da União e do Estado e os seus impactos em suas principais transferências, foram utilizadas a incidência percentual do PIB da União nas transferências correntes, precisamente na Cota Parte do FPM e ICMS Exportação, e a incidência percentual do PIB do Estado nas Cotas Partes do ICMS e IPI sobre Exportação.

Para as receitas que durante os três anos da série histórica se apresentaram com crescimento linear, foram aplicadas projeções estatísticas com base na tendência para o exercício a que se refere à LOA e para os dois subsequentes.

Prefeitura Municipal de Cordeiros



ESTADO DA BAHIA

PREFEITURA MUNICIPAL DE CORDEIROS

SUMÁRIO GERAL

EXERCÍCIO DE 2013

FONTES DA RECEITA	Valor	FUNÇÕES DE GOVERNO	Valor
11-Receita Tributária	651,047.42	01-LEGISLATIVA	706,030.00
13-Receita Patrimonial	63,993.07	03-ESSENCIAL A JUSTICA	90,500.00
16-RECEITA DE SERVIÇOS	287,500.00	04-ADMINISTRACAO	2,023,635.85
17-Transferências Correntes	21,756,390.41	06-SEGURANCA PUBLICA	50,000.00
19-Outras Receitas Correntes	106,914.31	08-ASSISTENCIA SOCIAL	1,244,658.53
21-Operações de Crédito	100,000.00	10-SAUDE	4,710,515.79
24-Transferências de Capital	2,507,000.00	12-EDUCACAO	9,252,864.34
97-DEDUÇÕES DA RECEITA CORRENTE PARA FORMAÇÃO DO FUNDEB	765.41	13-CULTURA	358,969.16
		15-URBANISMO	1,419,803.51
		16-HABITACAO	782,000.00
		17-SANEAMENTO	297,900.00
		20-AGRICULTURA	1,488,648.44
		23-COMERCIO E SERVICOS	58,100.00
		25-ENERGIA	43,964.50
		26-TRANSPORTE	78,942.98
		27-DESPORTO E LAZER	627,026.05
		28-ENCARGOS ESPECIAIS	94,065.00
		99-RESERVA DE CONTIGENCIA	94,455.65
Receita...	23,422,079.80	Despesa...	23,422,079.80

Prefeitura Municipal de Cordeiros



ESTADO DA BAHIA

PREFEITURA MUNICIPAL DE CORDEIROS

Anexo 1 da Lei 4.320/64

RECEITA E DESPESA - CATEGORIA ECONÔMICA				EXERCÍCIO DE 2013	
RECEITA	Valor	Valor	DESPESA	Valor	Valor
1-RECEITA CORRENTE		22,865,845.21	3-DESPESA CORRENTE		18,264,756.17
11-Receita Tributária	651,047.42		31-Pessoal e Encargos Sociais	9,094,932.68	
13-Receita Patrimonial	63,993.07		32-JUROS E ENCARGOS DA DÍVIDA	87,500.00	
16-RECEITA DE SERVIÇOS	287,500.00		33-Outras Despesas Correntes	9,082,323.49	
17-Transferências Correntes	21,756,390.41				
19-Outras Receitas Correntes	106,914.31		** Superavit do Orcamento Corrente	4,601,089.04	
Total...		22,865,845.21	Total...		22,865,845.21
2-RECEITA DE CAPITAL		2,607,000.00	4-DESPESA DE CAPITAL		5,062,867.98
21-Operações de Crédito	100,000.00		44-Investimentos	5,061,302.98	
24-Transferências de Capital	2,507,000.00		46-AMORTIZACAO DIRETA	1,565.00	
** Deficit do Orcamento Corrente		2,455,867.98			
Total...		22,865,845.21	Total...		22,865,845.21
1-Recetas Correntes		22,865,845.21	3-DESPESAS CORRENTES		18,264,756.17
2-Recetas de Capital		2,607,000.00	4-DESPESAS DE CAPITAL		5,062,867.98
9-CONTA RETIFICADORA/FUNDEB		-2,050,765.41	9-RESERVA DE CONTIGÊNCIA		94,455.65
Total da Receita...		23,422,079.80	Total da Despesa...		23,422,079.80

Prefeitura Municipal de Cordeiros



ESTADO DA BAHIA

Anexo 2 da Lei 4.320/64

PREFEITURA MUNICIPAL DE CORDEIROS

RECEITA - RESUMO GERAL

EXERCICIO DE 2013

Desdobramento	Fontes	Categoria Econômica	Conta	Fonte Recurso	
		22,865,845.21	1000.00.00.00.		Receitas Correntes
		651,047.42	1100.00.00.00.		Receita Tributária
	641,642.73		1110.00.00.00.		Impostos
481,217.73			1112.00.00.00.		Imposto sobre o Patrimônio e a Renda
2,875.00			1112.02.00.00.	0100.035	IPTU - Imposto sobre a Propriedade Predial e Territorial Urbana *
8,625.00			1112.02.00.00.	0102.002	IPTU - Imposto sobre a Propriedade Predial e Territorial Urbana *
14,375.00			1112.02.00.00.	0101.001	IPTU - Imposto sobre a Propriedade Predial e Territorial Urbana *
31,625.00			1112.02.00.00.	0100.000	IPTU - Imposto sobre a Propriedade Predial e Territorial Urbana *
274,850.00			1112.04.00.00.		Imposto sobre a Renda e Proventos de Qualquer Natureza
6,900.00			1112.04.01.00.	0100.035	IRRF s/ Rendimentos do Trabalho *
20,700.00			1112.04.01.00.	0102.002	IRRF s/ Rendimentos do Trabalho *
34,500.00			1112.04.01.00.	0101.001	IRRF s/ Rendimentos do Trabalho *
75,900.00			1112.04.01.00.	0100.000	IRRF s/ Rendimentos do Trabalho *
6,842.50			1112.04.02.00.	0100.035	IRRF s/ outros Rendimentos *
20,527.50			1112.04.02.00.	0102.002	IRRF s/ outros Rendimentos *
34,212.50			1112.04.02.00.	0101.001	IRRF s/ outros Rendimentos *
75,267.50			1112.04.02.00.	0100.000	IRRF s/ outros Rendimentos *
7,443.39			1112.08.00.00.	0100.035	ITBI - Imposto sobre Transmissão Inter Vivos de Bens Imóveis *
22,330.16			1112.08.00.00.	0102.002	ITBI - Imposto sobre Transmissão Inter Vivos de Bens Imóveis *
37,216.93			1112.08.00.00.	0101.001	ITBI - Imposto sobre Transmissão Inter Vivos de Bens Imóveis *
81,877.25			1112.08.00.00.	0100.000	ITBI - Imposto sobre Transmissão Inter Vivos de Bens Imóveis *
160,425.00			1113.00.00.00.		Impostos sobre a Produção e a Circulação
160,425.00			1113.05.00.00.		
8,021.25			1113.05.02.00.	0100.035	ISSQN - Imposto sobre Serviços de Qualquer Natureza *
24,063.75			1113.05.02.00.	0102.002	ISSQN - Imposto sobre Serviços de Qualquer Natureza *
40,106.25			1113.05.02.00.	0101.001	ISSQN - Imposto sobre Serviços de Qualquer Natureza *
88,233.75			1113.05.02.00.	0100.000	ISSQN - Imposto sobre Serviços de Qualquer Natureza *
	9,404.69		1120.00.00.00.		Taxas
5,437.19			1121.00.00.00.		Taxas pelo Exercício do Poder de Polícia
3,101.83			1121.17.00.00.	0100.000	TAXA DE FISCALIZAÇÃO DE VIGILÂNCIA SANITÁRIA *
2,076.61			1121.25.00.00.	0100.000	Taxa de licença p/ Funcionamento *
258.75			1121.99.00.00.	0100.000	Outras Taxas para Exercício do Poder de Polícia *
690.00			1122.00.00.00.		Taxas pela Prestação de Serviços
690.00			1122.99.00.00.		OUTRAS TAXAS PELA PRESTAÇÃO DE SERVIÇOS
690.00			1122.99.00.99.	0100.000	Outras Taxas de Prestação de Serviços *
3,277.50			1123.00.00.00.		Taxa de Alvará de Licença
3,277.50			1123.00.00.00.	0100.000	Taxa de Alvará de Licença *
		63,993.07	1300.00.00.00.		Receita Patrimonial
	63,993.07		1320.00.00.00.		Receitas de Valores Mobiliários
63,993.07			1325.00.00.00.		Remuneração de Depósitos de Recursos Vinculados
63,993.07			1325.01.00.00.		Remuneração de Depósitos de Recursos Vinculados
4,875.10			1325.01.01.00.	0119.019	Remuneração de Depósitos Bancários - FUNDEB *
7,312.65			1325.01.01.00.	0118.018	Remuneração de Depósitos Bancários - FUNDEB *
11,500.00			1325.01.02.00.	0114.014	Remuneração de Depósitos Bancários - Saúde (Transf. do SUS) *
55.32			1325.01.03.00.		Remuneração de Depósitos Bancários
55.32			1325.01.03.01.	0114.014	Aplicações Financeiras - Saude *

Prefeitura Municipal de Cordeiros



ESTADO DA BAHIA

Anexo 2 da Lei 4.320/64

PREFEITURA MUNICIPAL DE CORDEIROS

RECEITA - RESUMO GERAL

EXERCÍCIO DE 2013

Desdobramento	Fontes	Categoria Econômica	Conta	Fonte Recurso	
40,250.00			1325.01.99.00.	Remuneração de Depósitos Bancários - Outras Vinculações	
40,250.00			1325.01.99.01.	Rec Remuneração Outros Depósitos Bancários Recurso Vinculado - Convênio	*
		287,500.00	1600.00.00.00.	RECEITA DE SERVIÇOS	
	287,500.00		1600.00.00.00.	RECEITA DE SERVIÇOS	
287,500.00			1600.00.00.00.	RECEITA DE SERVIÇOS	
287,500.00			1600.05.00.00.	Serviços de Saúde	
287,500.00			1600.05.01.00.	Serviços Hospitalares	*
		21,756,390.41	1700.00.00.00.	Transferências Correntes	
	20,407,440.41		1720.00.00.00.	Transferências Intergovernamentais	
10,362,502.06			1721.00.00.00.	Transferências Da União	
6,653,481.81			1721.01.00.00.	Participação Na Receita Da União	
324,049.09			1721.01.02.00.	Cota-Parte do FPM	*
972,147.27			1721.01.02.00.	Cota-Parte do FPM	*
1,620,245.45			1721.01.02.00.	Cota-Parte do FPM	*
3,564,540.00			1721.01.02.00.	Cota-Parte do FPM	*
8,625.00			1721.01.05.00.	Cota-Parte do ITR	*
25,875.00			1721.01.05.00.	Cota-Parte do ITR	*
43,125.00			1721.01.05.00.	Cota-Parte do ITR	*
94,875.00			1721.01.05.00.	Cota-Parte do ITR	*
139,150.00			1721.22.00.00.	Transferência da compensação Financeira pela Exploração de Recursos Naturais	
139,150.00			1721.22.70.00.	Cota-Parte Fundo Especial do Petróleo - FEP	*
2,229,850.00			1721.33.00.00.	Transferência de Recursos do Sistema único de Sade - SUS - Repasses Fundo a Fundo	
251,850.00			1721.33.01.00.	Programa de Assistência Farmacêutica	
10,350.00			1721.33.01.01.	Programa de Assistência Farmacêutica Básica	*
103,500.00			1721.33.01.02.	NASF	*
138,000.00			1721.33.01.03.	INCENTIVO À SAÚDE BUCAL	*
1,748,000.00			1721.33.02.00.	Programa das Ações da Atenção Básica	
517,500.00			1721.33.02.01.	PAB - FIXO	*
603,750.00			1721.33.02.02.	Agentes Comunitários de Saúde - ACS	*
626,750.00			1721.33.02.04.	Saúde da Família - PSF - PAB Variável	*
230,000.00			1721.33.03.00.	Vigilância em Saúde	
97,750.00			1721.33.03.01.	Teto Financeiro Vigilância em Saúde - TFVS	*
40,250.00			1721.33.03.03.	Piso Estratégico Ger. Risco VS - Vigilância Sanitária	*
92,000.00			1721.33.03.08.	EPIDEMIOLOGIA E CONTROLE DE DOENÇAS	*
276,575.00			1721.34.00.00.	Transferencia de Recursos do Fundo Nacional de Assistencia Social - FNAS	
17,250.00			1721.34.01.00.	IGD - Pragma Bolsa Família	*
29,325.00			1721.34.05.00.	Piso Variável PVII - Crianças 0 a 6 e Idosos	*
74,750.00			1721.34.13.00.	SERVIÇOS DE PROTEÇÃO SOCIAL BÁSICA ÀS FAMÍLIAS - CRAES	*
51,750.00			1721.34.14.00.	SERVIÇOS DE PROTEÇÃO SOCIAL ESPECIAL ÀS FAMÍLIAS - CRAS	*
103,500.00			1721.34.15.00.	PROGRAMA BOLSA FAMÍLIA	*
677,350.00			1721.35.00.00.	Transferencia de Recursos do Fundo Nacional do Desenvolvimento da Educação - FND	
230,000.00			1721.35.01.00.	Transferências do Salário-Educação - QSE	*
44,850.00			1721.35.02.00.	Programa Dinheiro Direto na Escola - PDDE	*
189,750.00			1721.35.03.00.	PNAE - Programa Nacional de Alimentação Escolar	
189,750.00			1721.35.03.02.	PNAE - EJA	*
212,750.00			1721.35.05.00.	Transferencias Diretas do FNDE Referentes ao PNATE	*
1,479.76			1721.36.00.00.	Transf. Financeira do ICMS - Desoneração - L.C. Nº 87/96	*

Prefeitura Municipal de Cordeiros



ESTADO DA BAHIA

Anexo 2 da Lei 4.320/64

PREFEITURA MUNICIPAL DE CORDEIROS**RECEITA - RESUMO GERAL****EXERCÍCIO DE 2013**

Desdobramento	Fontes	Categoria Econômica	Conta	Fonte Recurso		
4,439.29			1721.36.00.00.	0102.002	Transf. Financeira do ICMS - Desoneração - L.C. Nº 87/96	*
7,398.81			1721.36.00.00.	0101.001	Transf. Financeira do ICMS - Desoneração - L.C. Nº 87/96	*
16,277.39			1721.36.00.00.	0100.000	Transf. Financeira do ICMS - Desoneração - L.C. Nº 87/96	*
356,500.00			1721.99.00.00.	0100.000	OUTRAS TRANSFERÊNCIAS DA UNIÃO	*
3,830,006.86			1722.00.00.00.		Transferências Dos Estados	
3,818,506.86			1722.01.00.00.		Participação Na Receita Dos Estados	
175,375.00			1722.01.01.00.	0100.035	Cota-Parte do ICMS	*
526,125.00			1722.01.01.00.	0102.002	Cota-Parte do ICMS	*
876,875.00			1722.01.01.00.	0101.001	Cota-Parte do ICMS	*
1,929,125.00			1722.01.01.00.	0100.000	Cota-Parte do ICMS	*
3,162.50			1722.01.02.00.	0100.035	Cota-Parte do IPVA	*
9,487.50			1722.01.02.00.	0102.002	Cota-Parte do IPVA	*
15,812.50			1722.01.02.00.	0101.001	Cota-Parte do IPVA	*
34,787.50			1722.01.02.00.	0100.000	Cota-Parte do IPVA	*
3,265.69			1722.01.04.00.	0100.035	Cota Parte do IPI	*
9,797.08			1722.01.04.00.	0102.002	Cota Parte do IPI	*
16,328.47			1722.01.04.00.	0101.001	Cota Parte do IPI	*
35,922.64			1722.01.04.00.	0100.000	Cota Parte do IPI	*
78,942.98			1722.01.13.00.	0116.016	Cota-Parte da CIDE	*
103,500.00			1722.01.14.00.	0130.030	Transferência do FIES - Lei 8.632	*
11,500.00			1722.99.00.00.	0100.000	Outras Transferências dos Estados	*
6,214,931.49			1724.00.00.00.		TRANSFERÊNCIAS MULTIGOVERNAMENTAIS	
2,356,600.00			1724.01.00.00.		Transferências de Recursos do FUNDEB	
5,060.00			1724.01.03.00.	0119.019	Transferencia de Recursos do FUNDEB - LC 91/97	*
7,590.00			1724.01.03.00.	0118.018	Transferencia de Recursos do FUNDEB - LC 91/97	*
1,840.00			1724.01.04.00.	0119.019	Transferencia de Recursos do FUNDEB - ITCMD	*
2,760.00			1724.01.04.00.	0118.018	Transferencia de Recursos do FUNDEB - ITCMD	*
621,000.00			1724.01.05.00.	0119.019	Transferencia de Recursos do FUNDEB - ICMS	*
931,500.00			1724.01.05.00.	0118.018	Transferencia de Recursos do FUNDEB - ICMS	*
37,260.00			1724.01.06.00.	0119.019	Transferencia de Recursos do FUNDEB - IPVA	*
55,890.00			1724.01.06.00.	0118.018	Transferencia de Recursos do FUNDEB - IPVA	*
260,000.00			1724.01.08.00.	0119.019	Transferencia de Recursos do FUNDEB-LEI87/96	*
390,000.00			1724.01.08.00.	0118.018	Transferencia de Recursos do FUNDEB-LEI87/96	*
2,760.00			1724.01.10.00.	0119.019	FUNDEB - PARCELA ITR	*
4,140.00			1724.01.10.00.	0118.018	FUNDEB - PARCELA ITR	*
14,720.00			1724.01.11.00.	0119.019	FUNDEB - PARCELA IPI	*
22,080.00			1724.01.11.00.	0118.018	FUNDEB - PARCELA IPI	*
409,400.00			1724.02.00.00.	0119.019	Transf. de Rec. da Complementação União - FUNDEB	*
614,100.00			1724.02.00.00.	0118.018	Transf. de Rec. da Complementação União - FUNDEB	*
1,133,932.60			1724.03.00.00.	0119.019	FUNDEB - PARCELA FPM	*
1,700,898.89			1724.03.00.00.	0118.018	FUNDEB - PARCELA FPM	*
	1,348,950.00		1760.00.00.00.		TRANSFERENCIAS DE CONVENIOS	
750,950.00			1761.00.00.00.		CONVÊNIO COM A UNIÃO E DE SUAS ENTIDADES	
678,500.00			1761.99.00.00.	0124.024	Outras Transferências de Convênios da União	*
51,750.00			1761.99.01.00.	0123.023	MINISTÉRIO DA SAÚDE	*
20,700.00			1761.99.02.00.	0122.022	MINISTÉRIO DA EDUCAÇÃO	*
598,000.00			1762.00.00.00.		TRANSFERÊNCIA DE CONVÊNIO DOS ESTADOS E DO DISTRITO FEDERAL E DE SUAS ENTIDADES	
598,000.00			1762.99.00.00.		Outras Transferência de Convênios dos Estados	
23,000.00			1762.99.04.00.			
23,000.00			1762.99.04.01.	0122.022	SEC. DE EDUCAÇÃO	*

Prefeitura Municipal de Cordeiros



ESTADO DA BAHIA

Anexo 2 da Lei 4.320/64

PREFEITURA MUNICIPAL DE CORDEIROS

RECEITA - RESUMO GERAL

EXERCÍCIO DE 2013

Desdobramento	Fontes	Categoria Econômica	Conta	Fonte Recurso		
57,500.00			1762.99.08.00.	0123.023	SECRETARIA DE SAUDE	*
517,500.00			1762.99.99.00.			
517,500.00			1762.99.99.01.	0124.024	OUTROS CONVÊNIOS DO ESTADO	*
		106,914.31	1900.00.00.00.		Outras Receitas Correntes	
	58,473.08		1910.00.00.00.		Multas e Juros	
72.48			1911.00.00.00.		MULTAS E JUROS DE MORA DOS TRIBUTOS	
72.48			1911.99.00.00.		Multas e Juros de Mora de Outros Tributos	
10.87			1911.99.01.00.	0102.002	Multas e Juros de Mora de Outros Tributos	*
18.12			1911.99.01.00.	0101.001	Multas e Juros de Mora de Outros Tributos	*
43.49			1911.99.01.00.	0100.000	Multas e Juros de Mora de Outros Tributos	*
20.04			1913.00.00.00.		Multas e Juros de Mora da Dívida Ativa	
20.04			1913.99.00.00.	0100.000	Multas e Juros de Mora da Dívida Ativa de Outros Tributos	*
1,025.92			1918.00.00.00.		MULTAS E JUROS DE MORA DE OUTRAS RECEITAS	
1,025.92			1918.99.00.00.	0100.000	Outras Multas e Juros de Mora	*
57,354.64			1919.00.00.00.		Multas de Outras Origens	
2,260.60			1919.99.00.00.	0100.000	Outras Multas Impostas Resolução TCM	*
3,372.49			1919.99.05.00.	0100.000	OUTRAS MULTAS	*
51,721.55			1919.99.06.00.	0100.000	MULTAS PREVISTAS NA LEGISLAÇÃO DE TRÂNSITO	*
	6,745.38		1920.00.00.00.		Indenizações e Restituições	
6,745.38			1921.00.00.00.		Indenizações	
6,745.38			1921.99.00.00.	0100.000	Outras Indenizações	*
	26,853.41		1930.00.00.00.		Receita da Dívida Ativa	
26,853.41			1931.00.00.00.		Receita da Dívida Ativa Tributária	
1,890.39			1931.12.00.00.	0102.002	Receita da Dívida Ativa de ITBI	*
3,150.66			1931.12.00.00.	0101.001	Receita da Dívida Ativa de ITBI	*
7,561.57			1931.12.00.00.	0100.000	Receita da Dívida Ativa de ITBI	*
14,250.79			1931.99.00.00.		RECEITA DA DÍVIDA ATIVA DE OUTROS TRIBUTOS	
8,639.75			1931.99.98.00.	0100.000	RECEITA DA DÍVIDA ATIVA DE OUTRAS TAXAS	*
841.66			1931.99.99.00.	0102.002	OUTRAS RECEITAS DÍVIDA ATIVA TRIBUTÁRIA	*
1,402.76			1931.99.99.00.	0101.001	OUTRAS RECEITAS DÍVIDA ATIVA TRIBUTÁRIA	*
3,366.62			1931.99.99.00.	0100.000	OUTRAS RECEITAS DÍVIDA ATIVA TRIBUTÁRIA	*
	14,842.44		1990.00.00.00.		Receitas Diversas	
14,842.44			1990.00.00.00.		Receitas Diversas	
14,842.44			1990.99.00.00.		Outras Receitas	
3,614.50			1990.99.02.00.	0100.000	Outras Receitas Prefeitura	*
11,227.94			1990.99.99.00.	0100.000	Outras Receitas Diversas	*
		-2,050,765.41	9000.00.00.00		CONTA RETIFICADORA/FUNDEB	
		-2,050,765.41	9700.00.00.00		DEDUÇÕES DA RECEITA CORRENTE PARA FORMAÇÃO DO FUNDEF	
	-2,050,765.41		9720.00.00.00		DEDUÇÃO PARA FORMAÇÃO DO FUNDEF	
-1,336,615.41			9721.00.00.00		DEDUÇÃO PARA FORMAÇÃO DO FUNDEB	
-1,330,696.36			9721.01.00.00		DEDUÇÃO PARA FORMAÇÃO DO FUNDEB - FPM	
-1,296,196.36			9721.01.02.00	0100.000	Dedução de Receita do FPM - FUNDEB e Redutor Financeiro	*
-34,500.00			9721.01.05.00	0100.000	Dedução de Rec. p/ Formação do FUNDEB - ITR	*
-5,919.05			9721.36.00.00	0100.000	Dedução de Rec. p/ Formação do FUNDEB - ICMS Desoneração - L.C. Nº 87/96	*
-714,150.00			9722.00.00.00		DEDUÇÃO PARA FORMAÇÃO DO FUNDEB	

Prefeitura Municipal de Cordeiros



ESTADO DA BAHIA

Anexo 2 da Lei 4.320/64

PREFEITURA MUNICIPAL DE CORDEIROS

RECEITA - RESUMO GERAL

EXERCICIO DE 2013

Desdobramento	Fontes	Categoria Econômica	Conta	Fonte Recurso		
-714,150.00			9722.01.00.00		DEDUÇÃO PARA FORMAÇÃO DO FUNDEB - ICMS	
-701,500.00			9722.01.01.00	0100.000	Dedução de Receita para Formação do FUNDEB - ICMS	*
-12,650.00			9722.01.02.00	0100.000	Dedução de Receita para Formação do FUNDEB - IPVA	*
0.00			9722.01.04.00	0100.000	Dedução da Rec. p/ Formação do FUNDEB - IPI Exportacao	*
		20,815,079.80	Total deste grupo			
		2,607,000.00	2000.00.00.00.		Receitas de Capital	
		100,000.00	2100.00.00.00.		Operações de Crédito	
	100,000.00		2110.00.00.00.		Operações de Crédito Internas	
100,000.00			2114.00.00.00.		OPERAÇÕES DE CRÉDITO INTERNAS - CONTRATUAIS	
100,000.00			2114.99.00.00.	0190.090	Outras Operações Cred.Internas Relat.Prog.Gov	*
		2,507,000.00	2400.00.00.00.		Transferências de Capital	
	2,507,000.00		2470.00.00.00.		Transferências de Convênios	
1,794,000.00			2471.00.00.00.		TRANSF.DE CONV.DA UNIÃO E SUAS ENTIDADES	
345,000.00			2471.99.00.00.	0124.024	Outras Transferências de Convênios da União	*
368,000.00			2471.99.01.00.			
368,000.00			2471.99.01.01.	0123.023	CONVÊNIO SAÚDE	*
322,000.00			2471.99.15.00.			
322,000.00			2471.99.15.02.	0124.024	CONSTRUÇÃO DE QUADRAS POLIESPORTIVAS NOS BAIRROS DO MUNICÍPIO DE CORDEIROS	*
759,000.00			2471.99.18.00.			
471,500.00			2471.99.18.02.	0124.024	PAVIMENTAÇÃO DE RUAS EM PARALELEPIPEDOS	*
287,500.00			2471.99.18.03.	0124.024	EXECUÇÃO DE SERVIÇOS DE RECUPERAÇÃO DE 300 KM DE ESTRADAS VICINAIS NO MUNICÍPIO	*
713,000.00			2472.00.00.00.		TRANSF.DE CONV.DOS EST. E SUAS ENTIDADES	
713,000.00			2472.99.00.00.		Outras Transf. de Convênios dos Estados	
57,500.00			2472.99.04.00.	0122.022	SECRETARIA DE EDUCAÇÃO	*
57,500.00			2472.99.08.00.	0123.023	SECRETARIA DE SAUDE	*
557,750.00			2472.99.09.00.			
557,750.00			2472.99.09.02.	0124.024	Construção e Ampliação de Praça	*
40,250.00			2472.99.99.00.			
40,250.00			2472.99.99.01.	0124.024	OUTROS CONVÊNIO DO ESTADO	*
		2,607,000.00	Total deste grupo			
		23,422,079.80	Total da Receita			

Prefeitura Municipal de Cordeiros



ESTADO DA BAHIA

Anexo 6 da Lei 4.320/64

PREFEITURA MUNICIPAL DE CORDEIROS

PROGRAMA DE TRABALHO

EXERCICIO DE 2013

Atividade + Oper. Especial	Projeto	Total	Conta
			Poder: 1 Poder Legislativo
			Orgao: 10 CÂMARA MUNICIPAL
			UO: 100 CÂMARA MUNICIPAL
			UG: 100 CÂMARA MUNICIPAL
			1 LEGISLATIVA
			31 Acao Legislativa
			8 Atuação Legislativa
11,100.00		11,100.00	1001 Aquisição de Equipamentos, Mobiliários e Veiculos para a Câmara Municipal
2,000.00		2,000.00	1002 Melhoramento do Prédio da Câmara
6,300.00		6,300.00	2002 Qualificação dos servidores Públicos Lotados na Câmara Municipal
6,300.00	13,100.00	19,400.00	Soma do Programa
6,300.00	13,100.00	19,400.00	Soma da SubFuncao
			32 Controle Externo
			8 Atuação Legislativa
686,630.00		686,630.00	2001 Manutenção das Atividades do Poder Legislativo
686,630.00	0.00	686,630.00	Soma do Programa
686,630.00	0.00	686,630.00	Soma da SubFuncao
692,930.00	13,100.00	706,030.00	Soma da Funcao
692,930.00	13,100.00	706,030.00	Total da Unidade Gestora
692,930.00	13,100.00	706,030.00	Total da Unidade Orcamentaria

Prefeitura Municipal de Cordeiros



ESTADO DA BAHIA

Anexo 6 da Lei 4.320/64

PREFEITURA MUNICIPAL DE CORDEIROS

PROGRAMA DE TRABALHO

EXERCICIO DE 2013

Atividade + Oper. Especial	Projeto	Total	Conta
		Poder:	2 Poder Executivo
		Orgao:	1 GABINETE DO PREFEITO
		UO:	1 GABINETE DO PREFEITO
		UG:	1 GABINETE DO PREFEITO
			4 ADMINISTRACAO
			122 Administracao Geral
			1 Fortalecimento de Gestão Institucional
228,187.00		228,187.00	2003 Manutenção das Ações do Gabinete do Prefeito
228,187.00	0.00	228,187.00	Soma do Programa
228,187.00	0.00	228,187.00	Soma da SubFuncao
228,187.00	0.00	228,187.00	Soma da Funcao
228,187.00	0.00	228,187.00	Total da Unidade Gestora
228,187.00	0.00	228,187.00	Total da Unidade Orcamentaria

Prefeitura Municipal de Cordeiros



ESTADO DA BAHIA

Anexo 6 da Lei 4.320/64

PREFEITURA MUNICIPAL DE CORDEIROS

PROGRAMA DE TRABALHO

EXERCICIO DE 2013

Atividade + Oper. Especial	Projeto	Total	Conta
			Poder: 2 Poder Executivo
			Orgao: 2 ADMINISTRAÇÃO GERAL
			UO: 2 ADMINISTRAÇÃO GERAL
			UG: 2 SECRETARIA DE ADMINISTRAÇÃO GERAL
			3 ESSENCIAL A JUSTICA
			91 Defesa da Ordem Jurídica
			9 Defesa e Consultoria Jurídica do Município
90,500.00		90,500.00	2004 Manutenção das Ações da Assessoria Jurídica
90,500.00	0.00	90,500.00	Soma do Programa
90,500.00	0.00	90,500.00	Soma da SubFuncao
90,500.00	0.00	90,500.00	Soma da Funcao
			4 ADMINISTRACAO
			122 Administracao Geral
			1 Fortalecimento de Gestão Institucional
4,800.00		4,800.00	1014 Reforma e/ou Ampliação do Prédio Sede da Prefeitura
100,000.00		100,000.00	1015 Gestão dos recursos de operação de crédito interna
1,426,529.05		1,426,529.05	2008 Manutenção das Ações da Secretaria de Administração Geral
1,426,529.05	104,800.00	1,531,329.05	Soma do Programa
			3 Gestão de Infra-Estrutura e Servicos Urbanos/Rurais
6,000.00		6,000.00	1095 Construção de Garagem Municipal
139,150.00		139,150.00	2082 Fundo Especial do Petroleo - FEP
139,150.00	6,000.00	145,150.00	Soma do Programa
1,565,679.05	110,800.00	1,676,479.05	Soma da SubFuncao
			124 Controle Interno
			1 Fortalecimento de Gestão Institucional
22,762.00		22,762.00	2006 Manutenção das Ações do Controle Interno
22,762.00	0.00	22,762.00	Soma do Programa
22,762.00	0.00	22,762.00	Soma da SubFuncao
1,588,441.05	110,800.00	1,699,241.05	Soma da Funcao
			6 SEGURANCA PUBLICA
			181 Policiamento
			1 Fortalecimento de Gestão Institucional
50,000.00		50,000.00	2010 Desenvolvimento das Atividades do Convênio SSP/BA
50,000.00	0.00	50,000.00	Soma do Programa
50,000.00	0.00	50,000.00	Soma da SubFuncao
50,000.00	0.00	50,000.00	Soma da Funcao
			15 URBANISMO
			122 Administracao Geral
			3 Gestão de Infra-Estrutura e Servicos Urbanos/Rurais
847,680.00		847,680.00	2011 Manutencao das Ações da Departamento de Obras, Transportes e Urbanismo
847,680.00	0.00	847,680.00	Soma do Programa
847,680.00	0.00	847,680.00	Soma da SubFuncao
			451 Infra-Estrutura Urbana
			3 Gestão de Infra-Estrutura e Servicos Urbanos/Rurais
190,779.00		190,779.00	1085 Pavimentação de Vias
16,000.00		16,000.00	1096 Reforma e/ou Ampliação do Cemitério

Prefeitura Municipal de Cordeiros



ESTADO DA BAHIA

Anexo 6 da Lei 4.320/64

PREFEITURA MUNICIPAL DE CORDEIROS

PROGRAMA DE TRABALHO

EXERCICIO DE 2013

Atividade + Oper. Especial	Projeto	Total	Conta
10,000.00		10,000.00	1100 Abertura de Vias
5,490.51		5,490.51	1111 Construção de Praças
0.00	222,269.51	222,269.51	Soma do Programa
0.00	222,269.51	222,269.51	Soma da SubFuncao
			452 Servicos Urbanos
			3 Gestão de Infra-Estrutura e Servicos Urbanos/Rurais
22,600.00		22,600.00	1009 Aquisição de Imóveis
11,180.00		11,180.00	1086 Recuperação de Praças
202,400.00		202,400.00	1087 Urbanização da Lagoa
90,074.00		90,074.00	2015 Conservação e/ou Restauração de Estadas Vicinais
90,074.00	236,180.00	326,254.00	Soma do Programa
90,074.00	236,180.00	326,254.00	Soma da SubFuncao
			453 Transportes Coletivos Urbanos
			3 Gestão de Infra-Estrutura e Servicos Urbanos/Rurais
23,600.00		23,600.00	1012 Construção de Terminal Rodoviário
0.00	23,600.00	23,600.00	Soma do Programa
0.00	23,600.00	23,600.00	Soma da SubFuncao
937,754.00	482,049.51	1,419,803.51	Soma da Funcao
			16 HABITACAO
			481 Habitacao Rural
			3 Gestão de Infra-Estrutura e Servicos Urbanos/Rurais
10,000.00		10,000.00	1089 Construção de Unidades Habitacionais - PSH
772,000.00		772,000.00	1090 Melhoramentos de Sanitários Residênciais
0.00	782,000.00	782,000.00	Soma do Programa
0.00	782,000.00	782,000.00	Soma da SubFuncao
0.00	782,000.00	782,000.00	Soma da Funcao
			17 SANEAMENTO
			512 Saneamento Basico Urbano
			3 Gestão de Infra-Estrutura e Servicos Urbanos/Rurais
217,400.00		217,400.00	1088 Construção de Rede de Esgotamento Sanitário
80,500.00		80,500.00	2083 Manutencao do Setor de Saneamento
80,500.00	217,400.00	297,900.00	Soma do Programa
80,500.00	217,400.00	297,900.00	Soma da SubFuncao
80,500.00	217,400.00	297,900.00	Soma da Funcao
			20 AGRICULTURA
			605 Abastecimento
			3 Gestão de Infra-Estrutura e Servicos Urbanos/Rurais
417,808.37		417,808.37	1091 Construções de Barragens
154,544.00		154,544.00	1092 Construções de Açudes
10,000.00		10,000.00	1097 Instalação de Sistema Simplificado de Água
652,000.00		652,000.00	1098 Perfuração de Poços Artesianos
0.00	1,234,352.37	1,234,352.37	Soma do Programa
0.00	1,234,352.37	1,234,352.37	Soma da SubFuncao
0.00	1,234,352.37	1,234,352.37	Soma da Funcao
			23 COMERCIO E SERVICOS
			692 Comercializacao

Prefeitura Municipal de Cordeiros



ESTADO DA BAHIA

Anexo 6 da Lei 4.320/64

PREFEITURA MUNICIPAL DE CORDEIROS

PROGRAMA DE TRABALHO

EXERCICIO DE 2013

Atividade + Oper. Especial	Projeto	Total	Conta
			3 Gestão de Infra-Estrutura e Servicos Urbanos/Rurais
58,100.00		58,100.00	1084 Reforma e/ou Ampliação do Mercado Municipal
0.00	58,100.00	58,100.00	Soma do Programa
0.00	58,100.00	58,100.00	Soma da SubFuncao
0.00	58,100.00	58,100.00	Soma da Funcao
			25 ENERGIA
			751 Conservacao de Energia
			3 Gestão de Infra-Estrutura e Servicos Urbanos/Rurais
10,916.48		10,916.48	1103 Extensão de Rede de Iluminação Pública
22,000.00		22,000.00	1105 Reforma e/ou Ampliação de Prédio Públicos
0.00	32,916.48	32,916.48	Soma do Programa
0.00	32,916.48	32,916.48	Soma da SubFuncao
			752 Energia Eletrica
			3 Gestão de Infra-Estrutura e Servicos Urbanos/Rurais
11,048.02		11,048.02	1013 Iluminação da Malha Rodoviária
0.00	11,048.02	11,048.02	Soma do Programa
0.00	11,048.02	11,048.02	Soma da SubFuncao
0.00	43,964.50	43,964.50	Soma da Funcao
			26 TRANSPORTE
			782 Transporte Rodoviario
			3 Gestão de Infra-Estrutura e Servicos Urbanos/Rurais
78,942.98		78,942.98	2081 Contribuição de Interv. do Domínio Econômico - CIDE
78,942.98	0.00	78,942.98	Soma do Programa
78,942.98	0.00	78,942.98	Soma da SubFuncao
78,942.98	0.00	78,942.98	Soma da Funcao
2,826,138.03	2,928,666.38	5,754,804.41	Total da Unidade Gestora
2,826,138.03	2,928,666.38	5,754,804.41	Total da Unidade Orcamentaria

Prefeitura Municipal de Cordeiros



ESTADO DA BAHIA

Anexo 6 da Lei 4.320/64

PREFEITURA MUNICIPAL DE CORDEIROS

PROGRAMA DE TRABALHO

EXERCICIO DE 2013

Atividade + Oper. Especial	Projeto	Total	Conta
			Poder: 2 Poder Executivo
			Orgao: 4 SECRETARIA DE FINANÇAS
			UO: 4 SECRETARIA DE FINANÇAS
			UG: 4 SECRETARIA DE FINANÇAS
			4 ADMINISTRACAO
			123 Administracao Financeira
			1 Fortalecimento de Gestão Institucional
67,682.00		67,682.00	2017 Manutencao das Acoes da Secretaria de Financas
28,525.80		28,525.80	2073 Manutenção das Ações do Departamento do Setor de Tributos
96,207.80	0.00	96,207.80	Soma do Programa
96,207.80	0.00	96,207.80	Soma da SubFuncao
96,207.80	0.00	96,207.80	Soma da Funcao
			28 ENCARGOS ESPECIAIS
			843 Servico da Divida Interna
			1 Fortalecimento de Gestão Institucional
94,065.00		94,065.00	2019 Amortizacao e Encargos da Divida
94,065.00	0.00	94,065.00	Soma do Programa
94,065.00	0.00	94,065.00	Soma da SubFuncao
94,065.00	0.00	94,065.00	Soma da Funcao
190,272.80	0.00	190,272.80	Total da Unidade Gestora
190,272.80	0.00	190,272.80	Total da Unidade Orcamentaria

Prefeitura Municipal de Cordeiros



ESTADO DA BAHIA

Anexo 6 da Lei 4.320/64

PREFEITURA MUNICIPAL DE CORDEIROS

PROGRAMA DE TRABALHO

EXERCICIO DE 2013

Atividade + Oper. Especial	Projeto	Total	Conta
<p>Poder: 2 Poder Executivo</p> <p>Orgao: 5 SECRETARIA DE EDUCAÇÃO, CULTURA, ESPORTE E LAZER</p> <p>UO: 5 SECRETARIA DE EDUCAÇÃO, CULTURA, ESPORTE E LAZER</p> <p>UG: 5 SECRETARIA DE EDUCAÇÃO, CULTURA, ESPORTE E LAZER</p>			
<p>12 EDUCACAO</p> <p>122 Administracao Geral</p> <p>5 Acesso Universal ao ensino Público de Qualidade</p>			
20,000.00		20,000.00	1018 Reforma e/ou Ampliação da Sede da Sec. de Educação, Cultura, Esporte e Lazer
361,696.49		361,696.49	1109 Reforma e/ou Ampliação de Unidade de Educação Básica
226,612.03		226,612.03	2030 Manutenção das Ações da Secretaria de Educação, Cultura, Esporte e Lazer
838,091.03		838,091.03	2070 Manutenção da Educação Básica
1,064,703.06	381,696.49	1,446,399.55	Soma do Programa
1,064,703.06	381,696.49	1,446,399.55	Soma da SubFuncao
<p>306 Alimentacao e Nutricao</p> <p>5 Acesso Universal ao ensino Público de Qualidade</p>			
217,835.00		217,835.00	2034 Alimentação Escolar da Educação Básica
217,835.00	0.00	217,835.00	Soma do Programa
217,835.00	0.00	217,835.00	Soma da SubFuncao
<p>361 Ensino Fundamental</p> <p>5 Acesso Universal ao ensino Público de Qualidade</p>			
76,470.00		76,470.00	1029 Implantação de Laboratórios de Informática nas Escolas do Ensino Fundamental
13,396.42		13,396.42	1110 Contrução de Unidades da Educação Básica
21,278.00		21,278.00	2035 Programa Dinheiro Direto na Escola - PDDE
474,767.00		474,767.00	2036 Manutenção do Sistema de Transporte Escolar
3,736,271.54		3,736,271.54	2067 Desenvolvimento das Atividades dos Profissionais em Exercício do magistério - FUNI
2,328,447.84		2,328,447.84	2068 Desenvolvimento das Atividades Meio da Educação Básica - FUNDEB 40%
6,560,764.38	89,866.42	6,650,630.80	Soma do Programa
6,560,764.38	89,866.42	6,650,630.80	Soma da SubFuncao
<p>364 Ensino Superior</p> <p>5 Acesso Universal ao ensino Público de Qualidade</p>			
60,000.00		60,000.00	2046 Apoio Financeiro a Estudantes
60,000.00	0.00	60,000.00	Soma do Programa
60,000.00	0.00	60,000.00	Soma da SubFuncao
<p>365 Educacao Infantil</p> <p>5 Acesso Universal ao ensino Público de Qualidade</p>			
219,756.02		219,756.02	1021 Construção de Unidade do Ensino Infantil
428,242.97		428,242.97	1082 Reforma e/ou Ampliação de Unidade de Educação Infantil
0.00	647,998.99	647,998.99	Soma do Programa
0.00	647,998.99	647,998.99	Soma da SubFuncao
<p>367 Educacao Especial</p> <p>5 Acesso Universal ao ensino Público de Qualidade</p>			
230,000.00		230,000.00	2072 Manutenção do Salário Educação - QSE
230,000.00	0.00	230,000.00	Soma do Programa
230,000.00	0.00	230,000.00	Soma da SubFuncao
8,133,302.44	1,119,561.90	9,252,864.34	Soma da Funcao

13 CULTURA

Prefeitura Municipal de Cordeiros



ESTADO DA BAHIA

Anexo 6 da Lei 4.320/64

PREFEITURA MUNICIPAL DE CORDEIROS

PROGRAMA DE TRABALHO

EXERCICIO DE 2013

Atividade + Oper. Especial	Projeto	Total	Conta
			391 Patrimônio Histórico, Artístico e Arqueológico
			4 O Incentivo a Cult. e Promoção da Qualidade de Vida
9,434.16		9,434.16	2038 Manutenção da Biblioteca Municipal
9,434.16	0.00	9,434.16	Soma do Programa
9,434.16	0.00	9,434.16	Soma da SubFuncao
			392 Difusão Cultural
			4 O Incentivo a Cult. e Promoção da Qualidade de Vida
20,000.00		20,000.00	1080 Reforma e/ou Ampliação do Centro Cultural
58,000.00		58,000.00	2037 Incentivo e Desenvolvimento das Ações Culturais e Artísticas
271,535.00		271,535.00	2040 Manutenção das Ações do Programa Agita Cordeiros
329,535.00	20,000.00	349,535.00	Soma do Programa
329,535.00	20,000.00	349,535.00	Soma da SubFuncao
338,969.16	20,000.00	358,969.16	Soma da Funcao
			27 DESPORTO E LAZER
			812 Desporto Comunitario
			4 O Incentivo a Cult. e Promoção da Qualidade de Vida
5,000.00		5,000.00	1032 Conclusão do Estádio Municipal
8,068.61		8,068.61	1074 Construção de Campo de Futebol
22,426.98		22,426.98	1075 Construção de Quadra Poliesportiva
8,888.14		8,888.14	1079 Construção de Ginásio de Esportes
495,000.00		495,000.00	1081 Reforma de Quadra Poliesportiva
67,141.47		67,141.47	2047 Incentivo e Desenvolvimento das Atividades de Lazer
20,500.85		20,500.85	2071 Manutenção das Atividades Esportivas
87,642.32	539,383.73	627,026.05	Soma do Programa
87,642.32	539,383.73	627,026.05	Soma da SubFuncao
87,642.32	539,383.73	627,026.05	Soma da Funcao
8,559,913.92	1,678,945.63	10,238,859.55	Total da Unidade Gestora
8,559,913.92	1,678,945.63	10,238,859.55	Total da Unidade Orcamentaria

Prefeitura Municipal de Cordeiros



ESTADO DA BAHIA

Anexo 6 da Lei 4.320/64

PREFEITURA MUNICIPAL DE CORDEIROS

PROGRAMA DE TRABALHO

EXERCICIO DE 2013

Atividade + Oper. Especial	Projeto	Total	Conta
			Poder: 2 Poder Executivo
			Orgao: 6 SECRETARIA DE SAÚDE
			UO: 600 SECRETARIA DE SAÚDE
			UG: 600 SECRETARIA DE SAÚDE
			10 SAUDE
			122 Administracao Geral
			7 Saúde e Humanização do Atendimento ao Cidadão
30.00		30.00	1034 Construção da Sede da Secretaria de Saúde
291,650.00		291,650.00	2048 Manutenção das Atividades Administrativas da Secretaria de Saúde
291,650.00	30.00	291,680.00	Soma do Programa
291,650.00	30.00	291,680.00	Soma da SubFuncao
			301 Atencao Basica
			7 Saúde e Humanização do Atendimento ao Cidadão
105,080.00		105,080.00	1042 Gestão das Atividades dos Consórcios NASF e CAPS
396,752.00		396,752.00	1107 Bloco de Investimento
205,000.00		205,000.00	2053 Manutenção da Assistência Farmacêutica
2,048,751.23		2,048,751.23	2054 Gestão das Ações de Atenção Básica
2,048,751.23	706,832.00	2,755,583.23	Soma do Programa
2,048,751.23	706,832.00	2,755,583.23	Soma da SubFuncao
			302 Assistencia Hospitalar e Ambulatorial
			7 Saúde e Humanização do Atendimento ao Cidadão
165,099.00		165,099.00	1038 Reforma e/ou Ampliação do Hospital Municipal
70,100.00		70,100.00	1039 Implantação da Sala de Estabilização do Paciente
1,245,732.24		1,245,732.24	2080 Manutenção do Bloco MAC - Média e Alta Complexidade
32,400.00		32,400.00	2133 Ampliação do Laboratório de Análises Clínicas
1,245,732.24	267,599.00	1,513,331.24	Soma do Programa
1,245,732.24	267,599.00	1,513,331.24	Soma da SubFuncao
			305 Vigilancia Epidemiologica
			7 Saúde e Humanização do Atendimento ao Cidadão
128,669.32		128,669.32	2055 Gestão das Ações de Vigilância em Saúde
21,252.00		21,252.00	2079 Auxílio a Doentes
149,921.32	0.00	149,921.32	Soma do Programa
149,921.32	0.00	149,921.32	Soma da SubFuncao
3,736,054.79	974,461.00	4,710,515.79	Soma da Funcao
3,736,054.79	974,461.00	4,710,515.79	Total da Unidade Gestora
3,736,054.79	974,461.00	4,710,515.79	Total da Unidade Orcamentaria

Prefeitura Municipal de Cordeiros



ESTADO DA BAHIA

Anexo 6 da Lei 4.320/64

PREFEITURA MUNICIPAL DE CORDEIROS

PROGRAMA DE TRABALHO

EXERCICIO DE 2013

Atividade + Oper. Especial	Projeto	Total	Conta
			Poder: 2 Poder Executivo
			Orgao: 7 SECRETARIA DE AGRICULTURA
			UO: 7 SECRETARIA DE AGRICULTURA
			UG: 7 SECRETARIA DE AGRICULTURA
			20 AGRICULTURA
			122 Administracao Geral
			2 Desenvolvendo as Potencialidades Municipais
82,000.00		82,000.00	1047 Construcao da Sede da Secretaria de Agricultura
56,296.07		56,296.07	2057 Manutencao das Acoes da Secretaria de Agricultura
56,296.07	82,000.00	138,296.07	Soma do Programa
56,296.07	82,000.00	138,296.07	Soma da SubFuncao
			601 Promocao da Producao Vegetal
			2 Desenvolvendo as Potencialidades Municipais
6,000.00		6,000.00	1050 Construcao de Unidade de Beneficiamento de Cana-de-Acucar e seus Derivados
0.00	6,000.00	6,000.00	Soma do Programa
0.00	6,000.00	6,000.00	Soma da SubFuncao
			602 Promocao da Producao Animal
			2 Desenvolvendo as Potencialidades Municipais
110,000.00		110,000.00	1048 Construcao de Laticinios Municipal
0.00	110,000.00	110,000.00	Soma do Programa
0.00	110,000.00	110,000.00	Soma da SubFuncao
56,296.07	198,000.00	254,296.07	Soma da Funcao
56,296.07	198,000.00	254,296.07	Total da Unidade Gestora
56,296.07	198,000.00	254,296.07	Total da Unidade Orcamentaria

Prefeitura Municipal de Cordeiros



ESTADO DA BAHIA

Anexo 6 da Lei 4.320/64

PREFEITURA MUNICIPAL DE CORDEIROS

PROGRAMA DE TRABALHO

EXERCICIO DE 2013

Atividade + Oper. Especial	Projeto	Total	Conta
			Poder: 2 Poder Executivo
			Orgao: 8 SECRETARIA DE ASSISTÊNCIA SOCIAL
			UO: 8 SECRETARIA DE ASSISTÊNCIA SOCIAL
			UG: 8 SECRETARIA DE ASSISTÊNCIA SOCIAL
			8 ASSISTENCIA SOCIAL
			122 Administracao Geral
			6 Prot e Incl. Social com Enf. Pop Vul. e Minorias
1,532.13		1,532.13	1056 Construção da Sede da Secretaria de Assistência Social
437,884.00		437,884.00	2061 Manutenção das Ações da Secretaria de Assistência Social
437,884.00	1,532.13	439,416.13	Soma do Programa
437,884.00	1,532.13	439,416.13	Soma da SubFuncao
			241 Assistencia ao Idoso
			6 Prot e Incl. Social com Enf. Pop Vul. e Minorias
13,500.00		13,500.00	1063 Construção de Centro de Convivência de Jovens e Idosos
9,596.64		9,596.64	2077 Proteção a Criança e Idosos - Piso Variável PVII
9,596.64	13,500.00	23,096.64	Soma do Programa
9,596.64	13,500.00	23,096.64	Soma da SubFuncao
			243 Assistencia a Crianca e ao Adolescente
			6 Prot e Incl. Social com Enf. Pop Vul. e Minorias
80,737.76		80,737.76	2076 Programa PROJOVEM - Adolescente PVI
80,737.76	0.00	80,737.76	Soma do Programa
80,737.76	0.00	80,737.76	Soma da SubFuncao
			244 Assistencia Comunitaria
			6 Prot e Incl. Social com Enf. Pop Vul. e Minorias
9,000.00		9,000.00	1057 Construção de Cozinha Comunitária
141,700.00		141,700.00	1060 Implantação do Programa Banco de Alimentos
169,100.00		169,100.00	1062 Implantação de Restaurante Popular
220,408.99		220,408.99	1108 Construção, Reforma e/ou Aplicação de Casas Populares
42,245.00		42,245.00	2064 Proteção Social Básica - Piso Básico Fixo
27,463.00		27,463.00	2074 Programa Bolsa Família - IGD
54,200.00		54,200.00	2075 Programa de Atenção Integral da Família - PAIF/CRAS
37,291.01		37,291.01	2078 Programa Benefício Eventual - BE
161,199.01	540,208.99	701,408.00	Soma do Programa
161,199.01	540,208.99	701,408.00	Soma da SubFuncao
689,417.41	555,241.12	1,244,658.53	Soma da Funcao
689,417.41	555,241.12	1,244,658.53	Total da Unidade Gestora
689,417.41	555,241.12	1,244,658.53	Total da Unidade Orcamentaria

Prefeitura Municipal de Cordeiros



ESTADO DA BAHIA

Anexo 6 da Lei 4.320/64

PREFEITURA MUNICIPAL DE CORDEIROS

PROGRAMA DE TRABALHO

EXERCICIO DE 2013

Atividade + Oper. Especial	Projeto	Total	Conta
			Poder: 2 Poder Executivo
			Orgao: 99 RESERVA DE CONTIGÊNCIA
			UO: 99 RESERVA DE CONTIGÊNCIA
			UG: 2 SECRETARIA DE ADMINISTRAÇÃO GERAL
			99 RESERVA DE CONTIGENCIA
			999 RESERVA DE CONTINGÊNCIA
			1 Fortalecimento de Gestão Institucional
94,455.65		94,455.65	2069 Reserva de Contigência
94,455.65	0.00	94,455.65	Soma do Programa
94,455.65	0.00	94,455.65	Soma da SubFuncao
94,455.65	0.00	94,455.65	Soma da Funcao
94,455.65	0.00	94,455.65	Total da Unidade Gestora
94,455.65	0.00	94,455.65	Total da Unidade Orcamentaria
		23,422,079.80	Total da Despesa

Prefeitura Municipal de Cordeiros



ESTADO DA BAHIA

Anexo 7 da Lei 4.320/64

PREFEITURA MUNICIPAL DE CORDEIROS

PROGRAMA DE TRABALHO - CONSOLIDAÇÃO

EXERCICIO DE 2013

Atividade + Oper. Especial	Projeto	Total	Conta
692,930.00	13,100.00	706,030.00	1 LEGISLATIVA
6,300.00	13,100.00	19,400.00	31 Acao Legislativa
6,300.00	13,100.00	19,400.00	8 Atuação Legislativa
686,630.00	0.00	686,630.00	32 Controle Externo
686,630.00	0.00	686,630.00	8 Atuação Legislativa
90,500.00	0.00	90,500.00	3 ESSENCIAL A JUSTICA
90,500.00	0.00	90,500.00	91 Defesa da Ordem Juridica
90,500.00	0.00	90,500.00	9 Defesa e Consultoria Jurídica do Município
1,912,835.85	110,800.00	2,023,635.85	4 ADMINISTRACAO
1,793,866.05	110,800.00	1,904,666.05	122 Administracao Geral
1,654,716.05	104,800.00	1,759,516.05	1 Fortalecimento de Gestão Institucional
139,150.00	6,000.00	145,150.00	3 Gestão de Infra-Estrutura e Servicos Urbanos/Rurais
96,207.80	0.00	96,207.80	123 Administracao Financeira
96,207.80	0.00	96,207.80	1 Fortalecimento de Gestão Institucional
22,762.00	0.00	22,762.00	124 Controle Interno
22,762.00	0.00	22,762.00	1 Fortalecimento de Gestão Institucional
50,000.00	0.00	50,000.00	6 SEGURANCA PUBLICA
50,000.00	0.00	50,000.00	181 Policiamento
50,000.00	0.00	50,000.00	1 Fortalecimento de Gestão Institucional
689,417.41	555,241.12	1,244,658.53	8 ASSISTENCIA SOCIAL
437,884.00	1,532.13	439,416.13	122 Administracao Geral
437,884.00	1,532.13	439,416.13	6 Prot e Incl. Social com Enf. Pop Vul. e Minorias
9,596.64	13,500.00	23,096.64	241 Assistencia ao Idoso
9,596.64	13,500.00	23,096.64	6 Prot e Incl. Social com Enf. Pop Vul. e Minorias
80,737.76	0.00	80,737.76	243 Assistencia a Crianca e ao Adolescente
80,737.76	0.00	80,737.76	6 Prot e Incl. Social com Enf. Pop Vul. e Minorias
161,199.01	540,208.99	701,408.00	244 Assistencia Comunitaria
161,199.01	540,208.99	701,408.00	6 Prot e Incl. Social com Enf. Pop Vul. e Minorias
3,736,054.79	974,461.00	4,710,515.79	10 SAUDE
291,650.00	30.00	291,680.00	122 Administracao Geral
291,650.00	30.00	291,680.00	7 Saúde e Humanização do Atendimento ao Cidadão
2,048,751.23	706,832.00	2,755,583.23	301 Atencao Basica
2,048,751.23	706,832.00	2,755,583.23	7 Saúde e Humanização do Atendimento ao Cidadão
1,245,732.24	267,599.00	1,513,331.24	302 Assistencia Hospitalar e Ambulatorial
1,245,732.24	267,599.00	1,513,331.24	7 Saúde e Humanização do Atendimento ao Cidadão
149,921.32	0.00	149,921.32	305 Vigilancia Epidemiologica
149,921.32	0.00	149,921.32	7 Saúde e Humanização do Atendimento ao Cidadão
8,133,302.44	1,119,561.90	9,252,864.34	12 EDUCACAO

Prefeitura Municipal de Cordeiros



ESTADO DA BAHIA

Anexo 7 da Lei 4.320/64

PREFEITURA MUNICIPAL DE CORDEIROS

PROGRAMA DE TRABALHO - CONSOLIDAÇÃO

EXERCICIO DE 2013

Atividade + Oper. Especial	Projeto	Total	Conta
1,064,703.06	381,696.49	1,446,399.55	122 Administracao Geral
1,064,703.06	381,696.49	1,446,399.55	5 Acesso Universal ao ensino Público de Qualidade
217,835.00	0.00	217,835.00	306 Alimentacao e Nutricao
217,835.00	0.00	217,835.00	5 Acesso Universal ao ensino Público de Qualidade
6,560,764.38	89,866.42	6,650,630.80	361 Ensino Fundamental
6,560,764.38	89,866.42	6,650,630.80	5 Acesso Universal ao ensino Público de Qualidade
60,000.00	0.00	60,000.00	364 Ensino Superior
60,000.00	0.00	60,000.00	5 Acesso Universal ao ensino Público de Qualidade
0.00	647,998.99	647,998.99	365 Educacao Infantil
0.00	647,998.99	647,998.99	5 Acesso Universal ao ensino Público de Qualidade
230,000.00	0.00	230,000.00	367 Educacao Especial
230,000.00	0.00	230,000.00	5 Acesso Universal ao ensino Público de Qualidade
338,969.16	20,000.00	358,969.16	13 CULTURA
9,434.16	0.00	9,434.16	391 Patrimônio Historico, Artístico e Arqueológico
9,434.16	0.00	9,434.16	4 O Incentivo a Cult. e Promoção da Qualidade de Vida
329,535.00	20,000.00	349,535.00	392 Difusão Cultural
329,535.00	20,000.00	349,535.00	4 O Incentivo a Cult. e Promoção da Qualidade de Vida
937,754.00	482,049.51	1,419,803.51	15 URBANISMO
847,680.00	0.00	847,680.00	122 Administracao Geral
847,680.00	0.00	847,680.00	3 Gestão de Infra-Estrutura e Servicos Urbanos/Rurais
0.00	222,269.51	222,269.51	451 Infra-Estrutura Urbana
0.00	222,269.51	222,269.51	3 Gestão de Infra-Estrutura e Servicos Urbanos/Rurais
90,074.00	236,180.00	326,254.00	452 Servicos Urbanos
90,074.00	236,180.00	326,254.00	3 Gestão de Infra-Estrutura e Servicos Urbanos/Rurais
0.00	23,600.00	23,600.00	453 Transportes Coletivos Urbanos
0.00	23,600.00	23,600.00	3 Gestão de Infra-Estrutura e Servicos Urbanos/Rurais
0.00	782,000.00	782,000.00	16 HABITACAO
0.00	782,000.00	782,000.00	481 Habitacao Rural
0.00	782,000.00	782,000.00	3 Gestão de Infra-Estrutura e Servicos Urbanos/Rurais
80,500.00	217,400.00	297,900.00	17 SANEAMENTO
80,500.00	217,400.00	297,900.00	512 Saneamento Basico Urbano
80,500.00	217,400.00	297,900.00	3 Gestão de Infra-Estrutura e Servicos Urbanos/Rurais
56,296.07	1,432,352.37	1,488,648.44	20 AGRICULTURA
56,296.07	82,000.00	138,296.07	122 Administracao Geral
56,296.07	82,000.00	138,296.07	2 Desenvolvendo as Potencialidades Municipais
0.00	6,000.00	6,000.00	601 Promocao da Producao Vegetal
0.00	6,000.00	6,000.00	2 Desenvolvendo as Potencialidades Municipais
0.00	110,000.00	110,000.00	602 Promocao da Producao Animal
0.00	110,000.00	110,000.00	2 Desenvolvendo as Potencialidades Municipais
0.00	1,234,352.37	1,234,352.37	605 Abastecimento

Prefeitura Municipal de Cordeiros



ESTADO DA BAHIA

Anexo 7 da Lei 4.320/64

PREFEITURA MUNICIPAL DE CORDEIROS

PROGRAMA DE TRABALHO - CONSOLIDAÇÃO

EXERCICIO DE 2013

Atividade + Oper. Especial	Projeto	Total	Conta
0.00	1,234,352.37	1,234,352.37	3 Gestão de Infra-Estrutura e Servicos Urbanos/Rurais
0.00	58,100.00	58,100.00	23 COMERCIO E SERVICOS
0.00	58,100.00	58,100.00	692 Comercializacao
0.00	58,100.00	58,100.00	3 Gestão de Infra-Estrutura e Servicos Urbanos/Rurais
0.00	43,964.50	43,964.50	25 ENERGIA
0.00	32,916.48	32,916.48	751 Conservacao de Energia
0.00	32,916.48	32,916.48	3 Gestão de Infra-Estrutura e Servicos Urbanos/Rurais
0.00	11,048.02	11,048.02	752 Energia Eletrica
0.00	11,048.02	11,048.02	3 Gestão de Infra-Estrutura e Servicos Urbanos/Rurais
78,942.98	0.00	78,942.98	26 TRANSPORTE
78,942.98	0.00	78,942.98	782 Transporte Rodoviario
78,942.98	0.00	78,942.98	3 Gestão de Infra-Estrutura e Servicos Urbanos/Rurais
87,642.32	539,383.73	627,026.05	27 DESPORTO E LAZER
87,642.32	539,383.73	627,026.05	812 Desporto Comunitario
87,642.32	539,383.73	627,026.05	4 O Incentivo a Cult. e Promoção da Qualidade de Vida
94,065.00	0.00	94,065.00	28 ENCARGOS ESPECIAIS
94,065.00	0.00	94,065.00	843 Servico da Divida Interna
94,065.00	0.00	94,065.00	1 Fortalecimento de Gestão Institucional
94,455.65	0.00	94,455.65	99 RESERVA DE CONTIGENCIA
94,455.65	0.00	94,455.65	999 RESERVA DE CONTINGÊNCIA
94,455.65	0.00	94,455.65	1 Fortalecimento de Gestão Institucional
17,073,665.67	6,348,414.13	23,422,079.80	Total da Despesa

Prefeitura Municipal de Cordeiros



ESTADO DA BAHIA

Anexo 8 da Lei 4.320/64

PREFEITURA MUNICIPAL DE CORDEIROS

DEMONSTRATIVO DA DESPESA POR FUNCAO, SUBFUNCAO E PROGRAMA - VINCULO COM OS RECURSOS

EXERCICIO DE 2013

Ordinarios	Vinculados	Total	Conta
706,030.00	0.00	706,030.00	1 LEGISLATIVA
19,400.00	0.00	19,400.00	31 Acao Legislativa
19,400.00	0.00	19,400.00	8 Atuação Legislativa
686,630.00	0.00	686,630.00	32 Controle Externo
686,630.00	0.00	686,630.00	8 Atuação Legislativa
90,500.00	0.00	90,500.00	3 ESSENCIAL A JUSTICA
90,500.00	0.00	90,500.00	91 Defesa da Ordem Juridica
90,500.00	0.00	90,500.00	9 Defesa e Consultoria Jurídica do Município
1,784,485.85	239,150.00	2,023,635.85	4 ADMINISTRACAO
1,665,516.05	239,150.00	1,904,666.05	122 Administracao Geral
1,659,516.05	100,000.00	1,759,516.05	1 Fortalecimento de Gestão Institucional
6,000.00	139,150.00	145,150.00	3 Gestão de Infra-Estrutura e Servicos Urbanos/Rurais
96,207.80	0.00	96,207.80	123 Administracao Financeira
96,207.80	0.00	96,207.80	1 Fortalecimento de Gestão Institucional
22,762.00	0.00	22,762.00	124 Controle Interno
22,762.00	0.00	22,762.00	1 Fortalecimento de Gestão Institucional
50,000.00	0.00	50,000.00	6 SEGURANCA PUBLICA
50,000.00	0.00	50,000.00	181 Policiamento
50,000.00	0.00	50,000.00	1 Fortalecimento de Gestão Institucional
453,583.53	791,075.00	1,244,658.53	8 ASSISTENCIA SOCIAL
388,883.53	50,532.60	439,416.13	122 Administracao Geral
388,883.53	50,532.60	439,416.13	6 Prot e Incl. Social com Enf. Pop Vul. e Minorias
2,500.00	20,596.64	23,096.64	241 Assistencia ao Idoso
2,500.00	20,596.64	23,096.64	6 Prot e Incl. Social com Enf. Pop Vul. e Minorias
0.00	80,737.76	80,737.76	243 Assistencia a Crianca e ao Adolescente
0.00	80,737.76	80,737.76	6 Prot e Incl. Social com Enf. Pop Vul. e Minorias
62,200.00	639,208.00	701,408.00	244 Assistencia Comunitaria
62,200.00	639,208.00	701,408.00	6 Prot e Incl. Social com Enf. Pop Vul. e Minorias
0.00	4,710,515.79	4,710,515.79	10 SAUDE
0.00	291,680.00	291,680.00	122 Administracao Geral
0.00	291,680.00	291,680.00	7 Saúde e Humanização do Atendimento ao Cidadão
0.00	2,755,583.23	2,755,583.23	301 Atencao Basica
0.00	2,755,583.23	2,755,583.23	7 Saúde e Humanização do Atendimento ao Cidadão
0.00	1,513,331.24	1,513,331.24	302 Assistencia Hospitalar e Ambulatorial
0.00	1,513,331.24	1,513,331.24	7 Saúde e Humanização do Atendimento ao Cidadão
0.00	149,921.32	149,921.32	305 Vigilancia Epidemiologica
0.00	149,921.32	149,921.32	7 Saúde e Humanização do Atendimento ao Cidadão
271,612.03	8,981,252.31	9,252,864.34	12 EDUCACAO

Prefeitura Municipal de Cordeiros



ESTADO DA BAHIA

Anexo 8 da Lei 4.320/64

PREFEITURA MUNICIPAL DE CORDEIROS

DEMONSTRATIVO DA DESPESA POR FUNCAO, SUBFUNCAO E PROGRAMA - VINCULO COM OS RECURSOS

EXERCICIO DE 2013

Ordinarios	Vinculados	Total	Conta
246,612.03	1,199,787.52	1,446,399.55	122 Administracao Geral
246,612.03	1,199,787.52	1,446,399.55	5 Acesso Universal ao ensino Público de Qualidade
25,000.00	192,835.00	217,835.00	306 Alimentacao e Nutricao
25,000.00	192,835.00	217,835.00	5 Acesso Universal ao ensino Público de Qualidade
0.00	6,650,630.80	6,650,630.80	361 Ensino Fundamental
0.00	6,650,630.80	6,650,630.80	5 Acesso Universal ao ensino Público de Qualidade
0.00	60,000.00	60,000.00	364 Ensino Superior
0.00	60,000.00	60,000.00	5 Acesso Universal ao ensino Público de Qualidade
0.00	647,998.99	647,998.99	365 Educacao Infantil
0.00	647,998.99	647,998.99	5 Acesso Universal ao ensino Público de Qualidade
0.00	230,000.00	230,000.00	367 Educacao Especial
0.00	230,000.00	230,000.00	5 Acesso Universal ao ensino Público de Qualidade
87,434.16	271,535.00	358,969.16	13 CULTURA
9,434.16	0.00	9,434.16	391 Patrimônio Historico, Artístico e Arqueologico
9,434.16	0.00	9,434.16	4 O Incentivo a Cult. e Promoção da Qualidade de Vida
78,000.00	271,535.00	349,535.00	392 Difusão Cultural
78,000.00	271,535.00	349,535.00	4 O Incentivo a Cult. e Promoção da Qualidade de Vida
991,113.00	428,690.51	1,419,803.51	15 URBANISMO
847,680.00	0.00	847,680.00	122 Administracao Geral
847,680.00	0.00	847,680.00	3 Gestão de Infra-Estrutura e Servicos Urbanos/Rurais
36,779.00	185,490.51	222,269.51	451 Infra-Estrutura Urbana
36,779.00	185,490.51	222,269.51	3 Gestão de Infra-Estrutura e Servicos Urbanos/Rurais
104,654.00	221,600.00	326,254.00	452 Servicos Urbanos
104,654.00	221,600.00	326,254.00	3 Gestão de Infra-Estrutura e Servicos Urbanos/Rurais
2,000.00	21,600.00	23,600.00	453 Transportes Coletivos Urbanos
2,000.00	21,600.00	23,600.00	3 Gestão de Infra-Estrutura e Servicos Urbanos/Rurais
22,000.00	760,000.00	782,000.00	16 HABITACAO
22,000.00	760,000.00	782,000.00	481 Habitacao Rural
22,000.00	760,000.00	782,000.00	3 Gestão de Infra-Estrutura e Servicos Urbanos/Rurais
82,900.00	215,000.00	297,900.00	17 SANEAMENTO
82,900.00	215,000.00	297,900.00	512 Saneamento Basico Urbano
82,900.00	215,000.00	297,900.00	3 Gestão de Infra-Estrutura e Servicos Urbanos/Rurais
87,840.07	1,400,808.37	1,488,648.44	20 AGRICULTURA
58,296.07	80,000.00	138,296.07	122 Administracao Geral
58,296.07	80,000.00	138,296.07	2 Desenvolvendo as Potencialidades Municipais
1,000.00	5,000.00	6,000.00	601 Promocao da Producao Vegetal
1,000.00	5,000.00	6,000.00	2 Desenvolvendo as Potencialidades Municipais
10,000.00	100,000.00	110,000.00	602 Promocao da Producao Animal
10,000.00	100,000.00	110,000.00	2 Desenvolvendo as Potencialidades Municipais
18,544.00	1,215,808.37	1,234,352.37	605 Abastecimento

Prefeitura Municipal de Cordeiros



ESTADO DA BAHIA

Anexo 8 da Lei 4.320/64

PREFEITURA MUNICIPAL DE CORDEIROS

DEMONSTRATIVO DA DESPESA POR FUNCAO, SUBFUNCAO E PROGRAMA - VINCULO COM OS RECURSOS

EXERCICIO DE 2013

Ordinarios	Vinculados	Total	Conta
18,544.00	1,215,808.37	1,234,352.37	3 Gestão de Infra-Estrutura e Servicos Urbanos/Rurais
30,300.00	27,800.00	58,100.00	23 COMERCIO E SERVICOS
30,300.00	27,800.00	58,100.00	692 Comercializacao
30,300.00	27,800.00	58,100.00	3 Gestão de Infra-Estrutura e Servicos Urbanos/Rurais
43,048.02	916.48	43,964.50	25 ENERGIA
32,000.00	916.48	32,916.48	751 Conservacao de Energia
32,000.00	916.48	32,916.48	3 Gestão de Infra-Estrutura e Servicos Urbanos/Rurais
11,048.02	0.00	11,048.02	752 Energia Eletrica
11,048.02	0.00	11,048.02	3 Gestão de Infra-Estrutura e Servicos Urbanos/Rurais
0.00	78,942.98	78,942.98	26 TRANSPORTE
0.00	78,942.98	78,942.98	782 Transporte Rodoviario
0.00	78,942.98	78,942.98	3 Gestão de Infra-Estrutura e Servicos Urbanos/Rurais
113,342.03	513,684.02	627,026.05	27 DESPORTO E LAZER
113,342.03	513,684.02	627,026.05	812 Desporto Comunitario
113,342.03	513,684.02	627,026.05	4 O Incentivo a Cult. e Promoção da Qualidade de Vida
94,065.00	0.00	94,065.00	28 ENCARGOS ESPECIAIS
94,065.00	0.00	94,065.00	843 Servico da Divida Interna
94,065.00	0.00	94,065.00	1 Fortalecimento de Gestão Institucional
94,455.65	0.00	94,455.65	99 RESERVA DE CONTIGENCIA
94,455.65	0.00	94,455.65	999 RESERVA DE CONTINGÊNCIA
94,455.65	0.00	94,455.65	1 Fortalecimento de Gestão Institucional
5,002,709.34	18,419,370.46	23,422,079.80	Total da Despesa

Nota: Foi considerado Recurso Ordinario aquele que compoe a Fonte 0100

Prefeitura Municipal de Cordeiros



ESTADO DA BAHIA

PREFEITURA MUNICIPAL DE CORDEIROS

Anexo 9 da Lei 4.320/64

DESPESAS POR ÓRGÃOS E FUNÇÕES

EXERCÍCIO DE 2013

Conta	LEGISLATIVA	JUDICIARIA	ESSENCIAL A JUSTICA	ADMINISTRACAO	DEFESA NACIONAL
1-GABINETE DO PREFEITO	0.00	0.00	0.00	228,187.00	0.00
2-ADMINISTRAÇÃO GERAL	0.00	0.00	90,500.00	1,699,241.05	0.00
4-SECRETARIA DE FINANÇAS	0.00	0.00	0.00	96,207.80	0.00
5-SECRETARIA DE EDUCAÇÃO, CULTURA, ESPORTE E LAZER	0.00	0.00	0.00	0.00	0.00
6-SECRETARIA DE SAÚDE	0.00	0.00	0.00	0.00	0.00
7-SECRETARIA DE AGRICULTURA	0.00	0.00	0.00	0.00	0.00
8-SECRETARIA DE ASSISTÊNCIA SOCIAL	0.00	0.00	0.00	0.00	0.00
10-CÂMARA MUNICIPAL	706,030.00	0.00	0.00	0.00	0.00
99-RESERVA DE CONTIGÊNCIA	0.00	0.00	0.00	0.00	0.00
Total...	706,030.00	0.00	90,500.00	2,023,635.85	0.00

Conta	SEGURANCA PUBLICA	RELACOES EXTERIORES	ASSISTENCIA SOCIAL	PREVIDENCIA SOCIAL	SAUDE
1-GABINETE DO PREFEITO	0.00	0.00	0.00	0.00	0.00
2-ADMINISTRAÇÃO GERAL	50,000.00	0.00	0.00	0.00	0.00
4-SECRETARIA DE FINANÇAS	0.00	0.00	0.00	0.00	0.00
5-SECRETARIA DE EDUCAÇÃO, CULTURA, ESPORTE E LAZER	0.00	0.00	0.00	0.00	0.00
6-SECRETARIA DE SAÚDE	0.00	0.00	0.00	0.00	4,710,515.79
7-SECRETARIA DE AGRICULTURA	0.00	0.00	0.00	0.00	0.00
8-SECRETARIA DE ASSISTÊNCIA SOCIAL	0.00	0.00	1,244,658.53	0.00	0.00
10-CÂMARA MUNICIPAL	0.00	0.00	0.00	0.00	0.00
99-RESERVA DE CONTIGÊNCIA	0.00	0.00	0.00	0.00	0.00
Total...	50,000.00	0.00	1,244,658.53	0.00	4,710,515.79

Conta	TRABALHO	EDUCACAO	CULTURA	DIREITOS DA CIDADANIA	URBANISMO
1-GABINETE DO PREFEITO	0.00	0.00	0.00	0.00	0.00
2-ADMINISTRAÇÃO GERAL	0.00	0.00	0.00	0.00	1,419,803.51
4-SECRETARIA DE FINANÇAS	0.00	0.00	0.00	0.00	0.00
5-SECRETARIA DE EDUCAÇÃO, CULTURA, ESPORTE E LAZER	0.00	9,252,864.34	358,969.16	0.00	0.00
6-SECRETARIA DE SAÚDE	0.00	0.00	0.00	0.00	0.00
7-SECRETARIA DE AGRICULTURA	0.00	0.00	0.00	0.00	0.00
8-SECRETARIA DE ASSISTÊNCIA SOCIAL	0.00	0.00	0.00	0.00	0.00
10-CÂMARA MUNICIPAL	0.00	0.00	0.00	0.00	0.00
99-RESERVA DE CONTIGÊNCIA	0.00	0.00	0.00	0.00	0.00
Total...	0.00	9,252,864.34	358,969.16	0.00	1,419,803.51

Conta	HABITACAO	SANEAMENTO	GESTAO AMBIENTAL	CIENCIA E TECNOLOGIA	AGRICULTURA
1-GABINETE DO PREFEITO	0.00	0.00	0.00	0.00	0.00
2-ADMINISTRAÇÃO GERAL	782,000.00	297,900.00	0.00	0.00	1,234,352.37
4-SECRETARIA DE FINANÇAS	0.00	0.00	0.00	0.00	0.00
5-SECRETARIA DE EDUCAÇÃO, CULTURA, ESPORTE E LAZER	0.00	0.00	0.00	0.00	0.00
6-SECRETARIA DE SAÚDE	0.00	0.00	0.00	0.00	0.00

ocf 2012.07.1720 (196) - Link3 (71) 2102.6000 - Deus é Fiel e Justo!!!

1 / 2

Prefeitura Municipal de Cordeiros



ESTADO DA BAHIA

PREFEITURA MUNICIPAL DE CORDEIROS

Anexo 9 da Lei 4.320/64

DESPESAS POR ÓRGÃOS E FUNÇÕES **EXERCÍCIO DE 2013**

7-SECRETARIA DE AGRICULTURA	0,00	0,00	0,00	0,00	254.296,07
8-SECRETARIA DE ASSISTÊNCIA SOCIAL	0,00	0,00	0,00	0,00	0,00
10-CÂMARA MUNICIPAL	0,00	0,00	0,00	0,00	0,00
99-RESERVA DE CONTIGÊNCIA	0,00	0,00	0,00	0,00	0,00
Total...	782.000,00	297.900,00	0,00	0,00	1.488.648,44

Conta	ORGANIZACAO AGRARIA	INDUSTRIA	COMERCIO E SERVICOS	COMUNICACOES	ENERGIA
1-GABINETE DO PREFEITO	0,00	0,00	0,00	0,00	0,00
2-ADMINISTRAÇÃO GERAL	0,00	0,00	58.100,00	0,00	43.964,50
4-SECRETARIA DE FINANÇAS	0,00	0,00	0,00	0,00	0,00
5-SECRETARIA DE EDUCAÇÃO, CULTURA, ESPORTE E LAZER	0,00	0,00	0,00	0,00	0,00
6-SECRETARIA DE SAÚDE	0,00	0,00	0,00	0,00	0,00
7-SECRETARIA DE AGRICULTURA	0,00	0,00	0,00	0,00	0,00
8-SECRETARIA DE ASSISTÊNCIA SOCIAL	0,00	0,00	0,00	0,00	0,00
10-CÂMARA MUNICIPAL	0,00	0,00	0,00	0,00	0,00
99-RESERVA DE CONTIGÊNCIA	0,00	0,00	0,00	0,00	0,00
Total...	0,00	0,00	58.100,00	0,00	43.964,50

Conta	TRANSPORTE	DESPORTO E LAZER	ENCARGOS ESPECIAIS	RECURSOS PROVENIENTES DE VETO	RESERVA DE CONTIGENCIA
1-GABINETE DO PREFEITO	0,00	0,00	0,00	0,00	228.187,00
2-ADMINISTRAÇÃO GERAL	78.942,98	0,00	0,00	0,00	5.754.804,41
4-SECRETARIA DE FINANÇAS	0,00	0,00	94.065,00	0,00	190.272,80
5-SECRETARIA DE EDUCAÇÃO, CULTURA, ESPORTE E LAZER	0,00	627.026,05	0,00	0,00	10.238.859,55
6-SECRETARIA DE SAÚDE	0,00	0,00	0,00	0,00	4.710.515,79
7-SECRETARIA DE AGRICULTURA	0,00	0,00	0,00	0,00	254.296,07
8-SECRETARIA DE ASSISTÊNCIA SOCIAL	0,00	0,00	0,00	0,00	1.244.658,53
10-CÂMARA MUNICIPAL	0,00	0,00	0,00	0,00	706.030,00
99-RESERVA DE CONTIGÊNCIA	0,00	0,00	0,00	0,00	94.455,65
Total...	78.942,98	627.026,05	94.065,00	0,00	23.422.079,80

Prefeitura Municipal de Cordeiros



ESTADO DA BAHIA

PREFEITURA MUNICIPAL DE CORDEIROS

DEMONSTRATIVOS CONSOLIDADOS

Recursos de Todas as Fontes em R\$ 1.00

1 - FISCAL		DESPESAS POR ORGAOS		EXERCICIO DE 2013
Conta	Atividade + Oper. Especial	Projeto	Total	
1 - GABINETE DO PREFEITO	228,187.00	0.00	228,187.00	
2 - ADMINISTRAÇÃO GERAL	2,826,138.03	2,928,666.38	5,754,804.41	
4 - SECRETARIA DE FINANÇAS	190,272.80	0.00	190,272.80	
5 - SECRETARIA DE EDUCAÇÃO, CULTURA, ESPORTE E LAZER	8,559,913.92	1,678,945.63	10,238,859.55	
7 - SECRETARIA DE AGRICULTURA	56,296.07	198,000.00	254,296.07	
10 - CÂMARA MUNICIPAL	692,930.00	13,100.00	706,030.00	
99 - RESERVA DE CONTIGÊNCIA	94,455.65	0.00	94,455.65	
Soma	12,648,193.47	4,818,712.01	17,466,905.48	

Prefeitura Municipal de Cordeiros



ESTADO DA BAHIA

PREFEITURA MUNICIPAL DE CORDEIROS

DEMONSTRATIVOS CONSOLIDADOS

Recursos de Todas as Fontes em R\$ 1.00

2 - SEGURIDADE SOCIAL		DESPESAS POR ORGAOS		EXERCICIO DE 2013
Conta	Atividade + Oper. Especial	Projeto	Total	
6 - SECRETARIA DE SAÚDE	3,736,054.79	974,461.00	4,710,515.79	
8 - SECRETARIA DE ASSISTÊNCIA SOCIAL	689,417.41	555,241.12	1,244,658.53	
Soma	4,425,472.20	1,529,702.12	5,955,174.32	
Total da Despesa	17,073,665.67	6,348,414.13	23,422,079.80	

Prefeitura Municipal de Cordeiros



ESTADO DA BAHIA

PREFEITURA MUNICIPAL DE CORDEIROS

Recursos de Todas as Fontes em R\$ 1.00

1 - FISCAL	DESPESAS POR PROGRAMAS	EXERCICIO DE 2013		
Conta		Atividade + Oper. Especial	Projeto	Total
1 - Fortalecimento de Gestão Institucional		2,012,206.50	104,800.00	2,117,006.50
2 - Desenvolvendo as Potencialidades Municipais		56,296.07	198,000.00	254,296.07
3 - Gestão de Infra-Estrutura e Serviços Urbanos/Rurais		1,236,346.98	2,823,866.38	4,060,213.36
4 - O Incentivo a Cult. e Promoção da Qualidade de Vida		426,611.48	559,383.73	985,995.21
5 - Acesso Universal ao ensino Público de Qualidade		8,133,302.44	1,119,561.90	9,252,864.34
8 - Atuação Legislativa		692,930.00	13,100.00	706,030.00
9 - Defesa e Consultoria Jurídica do Município		90,500.00	0.00	90,500.00
Soma		12,648,193.47	4,818,712.01	17,466,905.48

Prefeitura Municipal de Cordeiros



ESTADO DA BAHIA

PREFEITURA MUNICIPAL DE CORDEIROS

Recursos de Todas as Fontes em R\$ 1.00

2 - SEGURIDADE SOCIAL		DESPESAS POR PROGRAMAS		EXERCICIO DE 2013
Conta	Atividade + Oper. Especial	Projeto	Total	
6 - Prot e Incl. Social com Enf. Pop Vul. e Minorias	689,417.41	555,241.12	1,244,658.53	
7 - Saúde e Humanização do Atendimento ao Cidadão	3,736,054.79	974,461.00	4,710,515.79	
Soma	4,425,472.20	1,529,702.12	5,955,174.32	
Total da Despesa	17,073,665.67	6,348,414.13	23,422,079.80	

Prefeitura Municipal de Cordeiros



ESTADO DA BAHIA

PREFEITURA MUNICIPAL DE CORDEIROS

Recursos de Todas as Fontes em R\$ 1.00

1 - FISCAL DESPESAS POR FUNÇÕES EXERCÍCIO DE 2013

Conta	Atividade + Oper. Especial	Projeto	Total
1 - LEGISLATIVA	492,930.00	13,100.00	506,030.00
3 - ESSENCIAL A JUSTICA	90,500.00	0.00	90,500.00
4 - ADMINISTRACAO	2,112,835.85	110,800.00	2,223,635.85
6 - SEGURANCA PUBLICA	50,000.00	0.00	50,000.00
12 - EDUCACAO	8,133,302.44	1,119,561.90	9,252,864.34
13 - CULTURA	338,969.16	20,000.00	358,969.16
15 - URBANISMO	937,754.00	482,049.51	1,419,803.51
16 - HABITACAO	0.00	782,000.00	782,000.00
17 - SANEAMENTO	80,500.00	217,400.00	297,900.00
20 - AGRICULTURA	56,296.07	1,432,352.37	1,488,648.44
23 - COMERCIO E SERVICOS	0.00	58,100.00	58,100.00
25 - ENERGIA	0.00	43,964.50	43,964.50
26 - TRANSPORTE	78,942.98	0.00	78,942.98
27 - DESPORTO E LAZER	87,642.32	539,383.73	627,026.05
28 - ENCARGOS ESPECIAIS	94,065.00	0.00	94,065.00
99 - RESERVA DE CONTIGENCIA	94,455.65	0.00	94,455.65
Soma	12,648,193.47	4,818,712.01	17,466,905.48

Prefeitura Municipal de Cordeiros



ESTADO DA BAHIA

PREFEITURA MUNICIPAL DE CORDEIROS

Recursos de Todas as Fontes em R\$ 1.00

2 - SEGURIDADE SOCIAL

DESPESAS POR FUNÇÕES

EXERCÍCIO DE 2013

Conta	Atividade + Oper. Especial	Projeto	Total
8 - ASSISTENCIA SOCIAL	689,417.41	555,241.12	1,244,658.53
10 - SAUDE	3,736,054.79	974,461.00	4,710,515.79
Soma	4,425,472.20	1,529,702.12	5,955,174.32
Total da Despesa	17,073,665.67	6,348,414.13	23,422,079.80

Prefeitura Municipal de Cordeiros



ESTADO DA BAHIA

PREFEITURA MUNICIPAL DE CORDEIROS

Recursos de Todas as Fontes em R\$ 1.00

1 - FISCAL DESPESAS POR SUB-FUNÇÕES EXERCÍCIO DE 2013

Conta	Atividade + Oper. Especial	Projeto	Total
31 - Acao Legislativa	6,300.00	13,100.00	19,400.00
32 - Controle Externo	686,630.00	0.00	686,630.00
91 - Defesa da Ordem Juridica	90,500.00	0.00	90,500.00
122 - Administracao Geral	3,762,545.18	574,496.49	4,337,041.67
123 - Administracao Financeira	96,207.80	0.00	96,207.80
124 - Controle Interno	22,762.00	0.00	22,762.00
181 - Policiamento	50,000.00	0.00	50,000.00
306 - Alimentacao e Nutricao	217,835.00	0.00	217,835.00
361 - Ensino Fundamental	6,560,764.38	89,866.42	6,650,630.80
364 - Ensino Superior	60,000.00	0.00	60,000.00
365 - Educacao Infantil	0.00	647,998.99	647,998.99
367 - Educacao Especial	230,000.00	0.00	230,000.00
391 - Patrimônio Historico, Artístico e Arqueologico	9,434.16	0.00	9,434.16
392 - Difusão Cultural	329,535.00	20,000.00	349,535.00
451 - Infra-Estrutura Urbana	0.00	222,269.51	222,269.51
452 - Servicos Urbanos	90,074.00	236,180.00	326,254.00
453 - Transportes Coletivos Urbanos	0.00	23,600.00	23,600.00
481 - Habitacao Rural	0.00	782,000.00	782,000.00
512 - Saneamento Basico Urbano	80,500.00	217,400.00	297,900.00
601 - Promocao da Producao Vegetal	0.00	6,000.00	6,000.00
602 - Promocao da Producao Animal	0.00	110,000.00	110,000.00
605 - Abastecimento	0.00	1,234,352.37	1,234,352.37
692 - Comercializacao	0.00	58,100.00	58,100.00
751 - Conservacao de Energia	0.00	32,916.48	32,916.48

Prefeitura Municipal de Cordeiros



ESTADO DA BAHIA

PREFEITURA MUNICIPAL DE CORDEIROS

Recursos de Todas as Fontes em R\$ 1.00

1 - FISCAL **DESPESAS POR SUB-FUNÇÕES** **EXERCÍCIO DE 2013**

Conta	Atividade + Oper. Especial	Projeto	Total
752 - Energia Elétrica	0.00	11,048.02	11,048.02
782 - Transporte Rodoviário	78,942.98	0.00	78,942.98
812 - Desporto Comunitario	87,642.32	539,383.73	627,026.05
843 - Serviço da Dívida Interna	94,065.00	0.00	94,065.00
999 - RESERVA DE CONTINGÊNCIA	94,455.65	0.00	94,455.65
Soma	12,648,193.47	4,818,712.01	17,466,905.48

Prefeitura Municipal de Cordeiros



ESTADO DA BAHIA

PREFEITURA MUNICIPAL DE CORDEIROS

Recursos de Todas as Fontes em R\$ 1.00

2 - SEGURIDADE SOCIAL		DESPESAS POR SUB-FUNÇÕES		EXERCICIO DE 2013
Conta	Atividade + Oper. Especial	Projeto	Total	
122 - Administracao Geral	729,534.00	1,562.13	731,096.13	
241 - Assistencia ao Idoso	9,596.64	13,500.00	23,096.64	
243 - Assistencia a Crianca e ao Adolescente	80,737.76	0.00	80,737.76	
244 - Assistencia Comunitaria	161,199.01	540,208.99	701,408.00	
301 - Atencao Basica	2,048,751.23	706,832.00	2,755,583.23	
302 - Assistencia Hospitalar e Ambulatorial	1,245,732.24	267,599.00	1,513,331.24	
305 - Vigilancia Epidemiologica	149,921.32	0.00	149,921.32	
Soma	4,425,472.20	1,529,702.12	5,955,174.32	
Total da Despesa	17,073,665.67	6,348,414.13	23,422,079.80	

Prefeitura Municipal de Cordeiros



ESTADO DA BAHIA

PREFEITURA MUNICIPAL DE CORDEIROS

Art 8, LC 101 e Anx 13, Lei 4320/64

RECEITA E DESPESA POR FONTE DE RECURSO

EXERCICIO DE 2013

Fontes	Receita	%	Despesa	%
0100.000 - Recursos Ordinários	4,454,670.16	19.02	4,454,670.16	19.02
0100.035 - Assistência Social 5%	548,039.18	2.34	548,039.18	2.34
0101.001 - Rec. de Imp. e Transf. - Educação	2,744,767.45	11.72	2,744,767.45	11.72
0102.002 - Rec. de Imp. e Transf. - Saúde	1,646,860.47	7.03	1,646,860.47	7.03
0104.004 - Salário Educação - QSE	230,000.00	0.98	230,000.00	0.98
0114.014 - Transferência do SUS	2,528,905.32	10.80	2,528,905.32	10.80
0115.015 - Transf. FNDE	447,350.00	1.91	447,350.00	1.91
0116.016 - CIDE	78,942.98	0.34	78,942.98	0.34
0118.018 - Transferência do Fundeb - 60%	3,736,271.54	15.95	3,736,271.54	15.95
0119.019 - Transferência do Fundeb - 40%	2,490,847.70	10.63	2,490,847.70	10.63
0122.022 - Transferências de Convênios - Educação	101,200.00	0.43	101,200.00	0.43
0123.023 - Transferências de Convênios - Saúde	534,750.00	2.28	534,750.00	2.28
0124.024 - Transferências de Convênios - Outros	3,260,250.00	13.92	3,260,250.00	13.92
0129.029 - Transf. de Recursos do FNAS	276,575.00	1.18	276,575.00	1.18
0130.030 - Transferências do FIES	103,500.00	0.44	103,500.00	0.44
0142.042 - Royalties / FEP / FEX	139,150.00	0.59	139,150.00	0.59
0190.090 - Operações de Crédito Interna	100,000.00	0.43	100,000.00	0.43
TOTAL	23,422,079.80	100.00	23,422,079.80	100.00

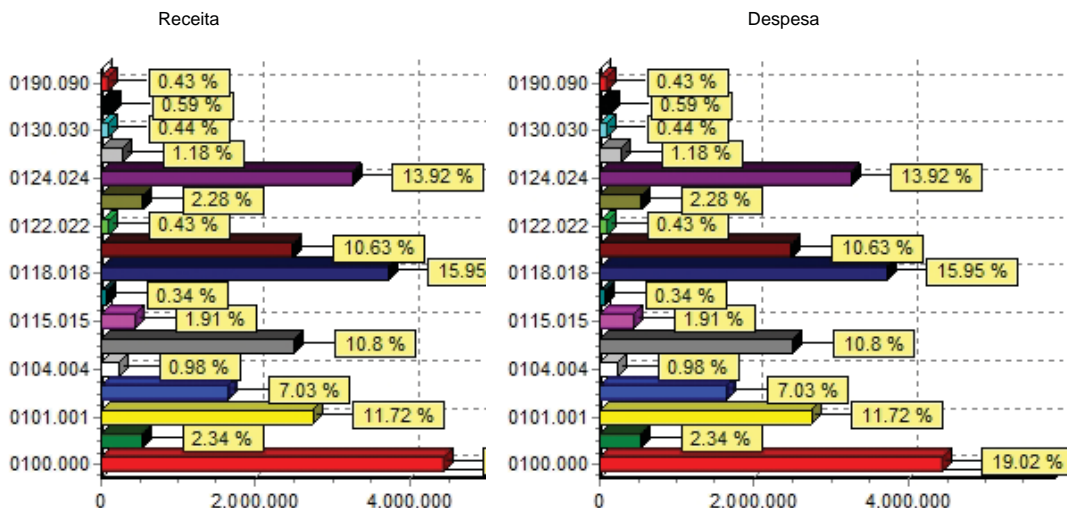

Prefeitura Municipal de Cordeiros



ESTADO DA BAHIA

Anexo 16 da Lei 4.320/64

PREFEITURA MUNICIPAL DE CORDEIROS

DEMONSTRATIVO DA DÍVIDA FUNDADA INTERNA

EXERCÍCIO DE 2011

Conta	Saldo Anterior	Inscrição	Baixa	Saldo Atual
221 - DÍVIDA FUNDADA INTERNA				
221.01 - CONTRATOS				
221.01.01 - DÍVIDA FUNDADA INTERNA - INSS	5.581.948,41	148.557,78	0,00	5.730.506,14
221.01.02 - DÍVIDA FUNDADA INTERNA - FGTS	3.114,57	12,23	3.126,80	0,00
221.01.03 - DÍVIDA FUNDADA - EMBASA	12.675,91	4.298,10	8.046,65	8.927,36
Sub Total:	5.597.738,89	152.868,06	11.173,45	5.739.433,50
Total Geral:	5.597.738,89	152.868,06	11.173,45	5.739.433,50

Cordeiros, 31 de Dezembro de 2011

Edvar Ribeiro da Silva - Prefeito

(Handwritten Signature)
Sebastião de Oliveira Gomes - CRC/BA 025.622/O-9

Sebastião de Oliveira Gomes
CPF: 936.269.325-91
CRC/BA - 23022/O-9

Prefeitura Municipal de Cordeiros



ESTADO DA BAHIA

Anexo 16 da Lei 4.320/64

PREFEITURA MUNICIPAL DE CORDEIROS

DEMONSTRATIVO DA DÍVIDA FUNDADA EXTERNA

EXERCÍCIO DE 2011

Conta	Saldo Anterior	Inscrição	Baixa	Saldo Atual
Total Geral:	0.00	0.00	0.00	0.00

Cordeiros, 31 de Dezembro de 2011

Edvar Ribeiro da Silva - Prefeito

Sebastião de Oliveira Gomes - CRC/BA 025.622/O-9

Sebastião de Oliveira Gomes
CPF: 938.269.325-91
CRC/BA - 2502219-9

Prefeitura Municipal de Cordeiros



ESTADO DA BAHIA

Anexo 17 da Lei 4.320/64

PREFEITURA MUNICIPAL DE CORDEIROS

DEMONSTRATIVO DA DÍVIDA FLUTUANTE

EXERCÍCIO DE 2011

Conta	Saldo Anterior	Inscrição	Baixa	Saldo Atual
211 - RESTOS A PAGAR				
201				
211.01 - RP Processados				
211.01.01.600.2010 - RESTOS A PAGAR PROGRESSADO 2010 - FMS	176,200.76	0,00	174,034.73	2,166.03
Sub Total:	176,200.76	0,00	174,034.73	2,166.03
211.02 - RP Não Processados				
211.02.01.600.2010 - RESTOS A PAGAR NÃO PROCESSADO - FMS	70,430.00	0,00	4,285.03	66,144.97
Sub Total:	70,430.00	0,00	4,285.03	66,144.97
Sub Total:	246,630.76	0,00	178,319.76	68,311.00
0				
211.01 - RP Processados				
211.01.01.2010 - RESTOS A PAGAR- PROCESSADOS DO EXECUTIVO - 2010	319,478.10	0,00	315,348.70	4,129.40
Sub Total:	319,478.10	0,00	315,348.70	4,129.40
Sub Total:	319,478.10	0,00	315,348.70	4,129.40
2011				
211.01 - RP Processados				
211.01.02.05.2011.01198155590 - FABIA ADELINA PEREIRA	0,00	200,00	0,00	200,00
211.01.02.05.2011.62462326553 - JAILSON BRAZ ALVES	0,00	400,00	0,00	400,00
211.01.02.08.2011.62462326553 - JAILSON BRAZ ALVES	0,00	430,00	0,00	430,00
211.01.02.02.2011.36233480582 - JAIR RODRIGUES DE CARVALHO	0,00	320,00	0,00	320,00
211.01.02.02.2011.62462342591 - MATIAS JOSÉ SANTOS	0,00	320,00	0,00	320,00
211.01.02.02.2011.99588110572 - MAURO SATURNINO DONATO	0,00	545,00	0,00	545,00
211.01.02.02.2011.52620069572 - MANOEL BATISTA DA SILVA	0,00	320,00	0,00	320,00
211.01.02.02.2011.44783833591 - RAILDO R. DE CARVALHO/OUTROS	0,00	437,00	0,00	437,00
211.01.02.02.2011.94913650530 - ADELINO NOVATO CORDEIRO	0,00	437,00	0,00	437,00
211.01.02.02.2011.97478377572 - ADALBERTO OLIVEIRA DA SILVA	0,00	437,00	0,00	437,00
211.01.02.02.2011.14141014000130 - ADERICO PEREIRA - BISCOITOS CONDEÚB	0,00	790,00	0,00	790,00
211.01.02.05.2011.04083297506 - EDERLEI JOSÉ SILVEIRA	0,00	400,00	0,00	400,00
211.01.02.02.2011.03333463512 - EDILSON VIANA JARDIM	0,00	545,00	0,00	545,00
211.01.02.08.2011.10158259000119 - EDIMISA O. DA SILVA FIGUEREDO	0,00	624,00	0,00	624,00
211.01.02.05.2011.10554092000105 - IDH CONSULTORIA E PROJETOS LTDA	0,00	3,900,00	0,00	3,900,00
211.01.02.02.2011.00095092595 - SÍDINEI JOSÉ DA SILVA	0,00	437,00	0,00	437,00
211.01.02.02.2011.56674449504 - BERNARDINO RIBEIRO NASCIMENTO	0,00	545,00	0,00	545,00
211.01.02.02.2011.04792784581 - GEORGE FERNANDES SILVA/OUTROS	0,00	1,840,00	0,00	1,840,00
211.01.02.02.2011.07339042000109 - GEOVALDO DE ABREU LIMA - GEMAC	0,00	10,000.32	0,00	10,000.32
211.01.02.05.2011.40479552800 - JESUINO RODRIGUES COUTINHO	0,00	680,00	0,00	680,00
211.01.02.02.2011.05698380538 - JEFERSON BONFIM DE OLIVEIRA	0,00	400,00	0,00	400,00
211.01.02.02.2011.13453451000126 - RETIFICADORA UNIÃO LTDA	0,00	264,00	0,00	264,00
211.01.02.02.2011.00255711506 - AGNALDO DO NASCIMENTO	0,00	545,00	0,00	545,00
211.01.02.02.2011.10631418000150 - CIMAC COMÉRCIO MATERIAIS P/ CONSTRU	0,00	11,842.80	0,00	11,842.80
211.01.02.05.2011.1727577878 - GILMAR DA SILVA VIRGENS	0,00	300,00	0,00	300,00
211.01.02.02.2011.71072276534 - JIUMAR PARAGUAI FILHO	0,00	320,00	0,00	320,00
211.01.02.02.2011.73935786549 - LINDAURO HENRIQUE DO NASCIMENTO	0,00	405,00	0,00	405,00
211.01.02.05.2011.31550928821 - RICARDO JOSE DO NASCIMENTO	0,00	400,00	0,00	400,00
211.01.02.02.2011.60829264000346 - VIAÇÃO NOVO HORIZONTE LTDA	0,00	1,702,00	0,00	1,702,00
211.01.02.02.2011.66019893553 - ALVINO ESTEVAO VIANA	0,00	200,00	0,00	200,00
211.01.02.05.2011.91036704572 - ALEX SANDRO CAIRES PESSOA	0,00	400,00	0,00	400,00
211.01.02.08.2011.44781954553 - ALGIONE ALVES DE M. SALOMÃO	0,00	1,000,00	0,00	1,000,00
211.01.02.02.2011.02393698000188 - ALMEIDA SANTANA AUTO PEÇAS LTDA	0,00	88.40	0,00	88.40
211.01.02.02.2011.28214763886 - ALCIDES MARINHO RIBEIRO / OUTROS	0,00	2,880.00	0,00	2,880.00
211.01.02.05.2011.43516076534 - CLOVIS DIAS FERRAZ	0,00	2.00	0,00	2.00
211.01.02.02.2011.48496030504 - CLAUDIONOR PEREIRA SANTOS	0,00	1,200,00	0,00	1,200,00
211.01.02.02.2011.98882336553 - ELVITO VIRISSIMO DA SILVA	0,00	437,00	0,00	437,00
211.01.02.02.2011.39222179587 - AMADEU JOSE DOS SANTOS	0,00	490,00	0,00	490,00
211.01.02.02.2011.34028316000537 - EMPRESA BRASILEIRA DE CORREIOS E TE	0,00	225.90	0,00	225.90
211.01.02.08.2011.00268487596 - ANA LUIZA DE SOUSA	0,00	200,00	0,00	200,00
211.01.02.02.2011.44782675534 - ANTONIO GONÇALVES VIANA NETO	0,00	320,00	0,00	320,00
211.01.02.02.2011.08965096804 - ANTÔNIO HERCULANO DA SILVA/OUTROS	0,00	3,840,00	0,00	3,840,00
211.01.02.05.2011.29979036003085 - INSS - INSTITUTO NACIONAL DA SEGURÍ	0,00	72,094.34	0,00	72,094.34
211.01.02.04.2011.11457486000108 - LNK TECNOLOGIA DO BRASIL LTDA - EPP	0,00	1,000.00	0,00	1,000.00
211.01.02.02.2011.56674210544 - CÔRINO ANTONIO DOS SANTOS	0,00	320,00	0,00	320,00
211.01.02.02.2011.05481412000104 - COPAM INFORMÁTICA LTDA - ME	0,00	400,00	0,00	400,00
211.01.02.02.2011.11396137000123 - COOPEGAVI - COOP. DOS PROF. DO TRAN	0,00	25,580.49	0,00	25,580.49
211.01.02.05.2011.11396137000123 - COOPEGAVI - COOP. DOS PROF. DO TRAN	0,00	19,451.98	0,00	19,451.98
211.01.02.02.2011.40573669000197 - FORÇA DIESEL PEÇAS E SERVIÇOS PARA	0,00	7,900.00	0,00	7,900.00

Prefeitura Municipal de Cordeiros



ESTADO DA BAHIA

Anexo 17 da Lei 4.320/64

PREFEITURA MUNICIPAL DE CORDEIROS

DEMONSTRATIVO DA DÍVIDA FLUTUANTE

EXERCÍCIO DE 2011

Conta	Saldo Anterior	Inscrição	Baixa	Saldo Atual
211.01.02.02.2011.11181458870 - JOSÉ ALVES DOS SANTOS	0,00	437,00	0,00	437,00
211.01.02.02.2011.40262650568 - JOAQUIM RIBEIRO COSTA	0,00	320,00	0,00	320,00
211.01.02.02.2011.39340902572 - JOAQUIM, ANTONIO MARIANO	0,00	545,00	0,00	545,00
211.01.02.02.2011.95994173568 - JOAO BATISTA DE OLIVEIRA	0,00	320,00	0,00	320,00
211.01.02.05.2011.57834911520 - JOSÉ ANTÔNIO CARNEIRO NETO	0,00	300,00	0,00	300,00
211.01.02.08.2011.12385235000128 - JOSÉ HENRIQUE MATOS SANTOS	0,00	736,40	0,00	736,40
211.01.02.02.2011.00025985582 - JOÃO FRANCISCO DA SILVA/OUTROS	0,00	600,00	0,00	600,00
211.01.02.02.2011.03207905000125 - JOAQUIM MARINHO DA SILVA & CIA LTDA	0,00	32.761,00	0,00	32.761,00
211.01.02.05.2011.03207905000125 - JOAQUIM MARINHO DA SILVA & CIA LTDA	0,00	9.655,00	0,00	9.655,00
211.01.02.02.2011.10940863553 - ERNANDE SILVEIRA NETO	0,00	580,00	0,00	580,00
211.01.02.05.2011.05157230532 - GRACE KELLY NUNES RIBEIRO VIEIRA	0,00	300,00	0,00	300,00
211.01.02.05.2011.01367262593 - IRAELSON FRANCISCO DE OLIVEIRA	0,00	400,00	0,00	400,00
211.01.02.02.2011.07855735000146 - NS CENTER SHOWS - NÉLIO DE JESUS DA	0,00	10.000,00	0,00	10.000,00
211.01.02.02.2011.03419595530 - OTIMIO JOSE DA SILVA	0,00	420,00	0,00	420,00
211.01.02.05.2011.12814687549 - AUTOMIRO ALVES DE ALMEIDA	0,00	300,00	0,00	300,00
211.01.02.02.2011.42007708000114 - AURELINO ALVES DOS SANTOS NETO	0,00	650,00	0,00	650,00
211.01.02.08.2011.42007708000114 - AURELINO ALVES DOS SANTOS NETO	0,00	600,00	0,00	600,00
211.01.02.06.2011.11342536000101 - FUNDO MUNICIPAL SAÚDE DE CORDEIROS	0,00	212.309,38	0,00	212.309,38
211.01.02.05.2011.02320287531 - LUCIO OSMAR CARLOS	0,00	400,00	0,00	400,00
211.01.02.08.2011.28485521587 - LUZIA COSTA GONÇALVES	0,00	350,00	0,00	350,00
211.01.02.02.2011.98817167568 - EVANILDO FIGUEIREDO E SILVA	0,00	860,00	0,00	860,00
211.01.02.02.2011.06374829565 - IVAI LUIZ DE JESUS	0,00	1.440,00	0,00	1.440,00
211.01.02.02.2011.06282085535 - IVANILSON RIBEIRO DUTRA	0,00	400,00	0,00	400,00
Sub Total:	0,00	452.500,01	0,00	452.500,01
211.02 - RP Não Processados				
211.02.02.05.2011.11337770000140 - DA TERRA COM. DE PRODUTOS ALIMENTÍC	0,00	0,50	0,00	0,50
211.02.02.02.2011.08585030000119 - JAMILLY DE MOURA PEREIRA	0,00	850,00	0,00	850,00
211.02.02.02.2011.97046817553 - SAULO DE TARSO GOMES OLIVEIRA	0,00	3.500,00	0,00	3.500,00
211.02.02.05.2011.10158259000119 - EDIMISA O. DA SILVA FIGUEREDO	0,00	848,00	0,00	848,00
211.02.02.05.2011.11396137000123 - COOPEGAVI - COOP. DOS PROF. DO TRAN	0,00	25.000,00	0,00	25.000,00
211.02.02.02.2011.162542281572 - RONADY MORENO BOTELHO	0,00	10.500,00	0,00	10.500,00
211.02.02.02.2011.08672522000141 - CPT CONTABILIDADE E ACESSORIA S/C	0,00	6.000,00	0,00	6.000,00
211.02.02.02.2011.13444316000114 - ORLEANS ENTRETENIMENTO E ACESSORIA	0,00	7.900,00	0,00	7.900,00
211.02.02.06.2011.11342536000101 - FUNDO MUNICIPAL SAÚDE DE CORDEIROS	0,00	54.855,24	0,00	54.855,24
211.02.02.02.2011.03289734000120 - PUBLICOUNT CONTABILIDADE PÚBLICA S/	0,00	23.142,87	0,00	23.142,87
211.02.02.04.2011.03289734000120 - PUBLICOUNT CONTABILIDADE PÚBLICA S/	0,00	7.714,29	0,00	7.714,29
Sub Total:	0,00	140.310,90	0,00	140.310,90
Sub Total:	0,00	592.810,91	0,00	592.810,91
7				
211.01 - RP Processados				
211.01.01.2007 - RESTOS A PAGAR- PROCESSADOS/2007	14.345,51	0,00	0,00	14.345,51
Sub Total:	14.345,51	0,00	0,00	14.345,51
Sub Total:	14.345,51	0,00	0,00	14.345,51
8				
211.01 - RP Processados				
211.01.01.2008 - RESTOS A PAGAR- PROCESSADOS/ 2008	28.054,81	0,00	0,00	28.054,81
Sub Total:	28.054,81	0,00	0,00	28.054,81
Sub Total:	28.054,81	0,00	0,00	28.054,81
9				
211.01 - RP Processados				
211.01.01.2009 - RESTOS A PAGAR- PROCESSADOS/2009	9.000,00	0,00	0,00	9.000,00
Sub Total:	9.000,00	0,00	0,00	9.000,00
Sub Total:	9.000,00	0,00	0,00	9.000,00
Sub Total:	617.509,18	592.810,91	493.668,46	716.651,63
213 - DEPÓSITOS				
213.01 - RETENÇÕES				
213.01.01 - INSS	0,00	172.817,81	29.438,50	143.379,31
213.01.02 - INSS - EXECUTIVO	200.285,34	48.103,53	32.861,22	215.527,65
213.01.03 - INSS - FUNDEB	129.059,96	106.068,53	126.647,81	108.480,68
213.01.04 - CONSIGNADO BB - EXECUTIVO	0,00	20.253,90	6.066,83	14.187,07
213.01.05 - CONSIGNADO BRÁDESCO - EXECUTIVO	0,00	138.216,37	138.216,37	0,00
213.01.06 - CONSIGNADO CEF - EXECUTIVO	0,00	68.199,68	68.199,68	0,00
213.01.07 - CONTRIBUIÇÃO SINDICAL	0,00	2.490,26	2.490,26	0,00
213.01.08 - PENSÃO ALIMENTÍCIA - EXECUTIVO	2.178,72	0,00	0,00	2.178,72

Prefeitura Municipal de Cordeiros



ESTADO DA BAHIA

Anexo 17 da Lei 4.320/54

PREFEITURA MUNICIPAL DE CORDEIROS

DEMONSTRATIVO DA DÍVIDA FLUTUANTE

EXERCÍCIO DE 2011

Conta	Saldo Anterior	Inscrição	Baixa	Saldo Atual
213.01.100.04 - SALÁRIO FAMÍLIA - CAMARA	0,00	228,08	228,08	0,00
213.01.100.01 - INSS - CAMARA	0,00	30.431,12	30.431,12	0,00
213.01.100.03 - IRRF - CAMARA	0,00	3.593,35	3.593,35	0,00
213.01.100.02 - ISS - CAMARA	0,00	1.801,51	1.764,66	36,85
213.01.19 - ISS - EXECUTIVO	626,98	0,00	59,95	567,03
213.01.22 - EMPRESTIMO CONSIGNADO - EXECUTIVO	43.677,73	170.814,48	214.492,21	0,00
213.01.600.02 - PENSÃO ALIMENTÍCIA - FMS	1.377,00	1.959,00	1.308,00	2.028,00
213.01.600.04 - EMPRESTIMO BANCÁRIO - FMS	4.146,90	42.894,82	35.621,99	11.419,73
213.01.600.01 - INSS - FMS	27.020,31	92.127,13	74.446,53	44.700,91
213.01.600.03 - CONTRIBUIÇÃO SINDICAL - FMS	10,90	119,70	0,00	130,60
213.01.600.06 - IRRF - FMS	57.036,01	165.689,68	203.612,47	19.113,22
213.01.600.05 - ISS - FMS	25.181,13	55.289,17	65.451,65	15.018,65
Sub Total:	490.600,98	1.121.098,12	1.034.930,68	576.768,42
213.02 - CAUÇÕES				
213.02.01 - GARANTIA DE PARTICIPAÇÃO DE LICITAÇÃO	20.361,12	101.368,68	120.484,60	1.245,20
Sub Total:	20.361,12	101.368,68	120.484,60	1.245,20
Sub Total:	510.962,10	1.222.466,80	1.155.415,28	578.013,62
Sub Total:	510.962,10	1.222.466,80	1.155.415,28	578.013,62
Total Geral:	1.128.471,28	1.815.277,71	1.649.083,74	1.294.665,25

Cordeiros, 31 de Dezembro de 2011

Edvar Ribeiro da Silva - Prefeito

Sebastião de Oliveira Gomes - GRC/BA 025.622/O-9

Sebastião de Oliveira Gomes

CPF: 936.269.325-91

GRC/BA - 200220-9

Prefeitura Municipal de Cordeiros

PREFEITURA MUNICIPAL DE CORDEIROS
ENDEREÇO: PRAÇA CEL. JOSÉ MOREIRA CORDEIROS, 104, CORDEIROS - BA
CNPJ/MF: 13.694.468/0001-75
ANEXO XVI - METAS ADMINISTRATIVAS

1 - F	2 - SF	3 - PROGR	4 - COD AÇÃO	5 - AÇÃO	6 - OBJETIVO	7 - PRODUTO	8 - META 2010/2013	9 - INICIO	10 - TERMINO	11 - FTE	12 - VALOR / ANO / GLOBAL				TOTAL
											2010	2011	2012	2013	
01	31	001	1001	Aquisição de Equipamentos, Mobiliários e Veículos para Câmara Municipal	Apreciar proposições em geral, exercer a fiscalização e o controle externo, desempenhando as demais prerrogativas constitucionais legais.	Sede do Poder Legislativo reformada e adaptada.	Auditório, Gabinetes e Veículos	2010	2013	00	30.000,00	30.000,00	0,00	45.000,00	105.000,00
01	31	001	1002	Melhoramento do Prédio da Câmara	Apreciar proposições em geral, exercer a fiscalização e o controle externo, desempenhando as demais prerrogativas constitucionais legais.	Atividades de legislação, fiscalização e controle realizadas.	Auditório e Gabinetes	2010	2013	00	50.000,00	30.000,00	0,00	35.000,00	115.000,00
01	31	001	2001	Manutenção das Atividades do Poder Legislativo	Apreciar proposições em geral, exercer a fiscalização e o controle externo, desempenhando as demais prerrogativas constitucionais legais.	Atividades de legislação, fiscalização e controle realizadas.	Auditório e Gabinetes	2010	2013	00	360.300,00	555.000,00	0,00	56.000,00	971.300,00
01	31	001	2002	Qualificação dos Servidores Públicos Lotados na Câmara Municipal	Apreciar proposições em geral, exercer a fiscalização e o controle externo, desempenhando as demais prerrogativas constitucionais legais.	Atividades de legislação, fiscalização e controle realizadas.	Auditório e Gabinetes	2010	2013	00	10.000,00	15.000,00	0,00	20.000,00	45.000,00
											450.300,00	630.000,00	0,00	156.000,00	1.236.300,00

Prefeitura Municipal de Cordeiros

PREFEITURA MUNICIPAL DE CORDEIROS
ENDEREÇO: PRAÇA CEL. JOSÉ MOREIRA CORDEIROS, 104, CORDEIROS - BA
CNPJ/MF: 13.694.468/0001-75
ANEXO XVI - METAS ADMINISTRATIVAS

1 - F	2 - SF	3 - PROGR	4 - COD AÇÃO	5 - AÇÃO	6 - OBJETIVO	7 - PRODUTO	8 - META 2010/2013	9 - INICIO	10 - TERMINO	11 - FTE	12 - VALOR / ANO / GLOBAL				
											2010	2011	2012	2013	TOTAL
04	122	2	2003	Manutenção das Ações do Gabinete do prefeito	Dotar a Administração Pública de mecanismos efetivos de modernização da gestão.	Ações / Atividades gerenciadas.	1	2010	2013	00	0,00	290.000,00	222.500,00	367.000,00	879.500,00
											0,00	290.000,00	222.500,00	367.000,00	879.500,00

Prefeitura Municipal de Cordeiros

PREFEITURA MUNICIPAL DE CORDEIROS
ENDEREÇO: PRAÇA CEL. JOSÉ MOREIRA CORDEIROS, 104, CORDEIROS - BA
CNPJ/MF: 13.694.468/0001-75
ANEXO XVI - METAS ADMINISTRATIVAS

1 - E	2 - SF	3 - PROGR	4 - COD AÇÃO	5 - AÇÃO	6 - OBJETIVO	7 - PRODUTO	8 - META 2010/2013	9 - INICIO	10 - TERMINO	11 - FTE	12 - VALOR / ANO / GLOBAL				
											2010	2011	2012	2013	TOTAL
04	122	2	2006	Manutenção das Ações do Controle Interno	Dotar a Administração Pública de mecanismos efetivos de modernização da gestão, promovendo a melhoria da qualidade dos serviços públicos	Ações / Atividades gerenciadas.	1	2010	2013	00	175.250,00	0,00	0,00	200.000,00	375.250,00
											175.250,00	0,00	0,00	200.000,00	375.250,00

Prefeitura Municipal de Cordeiros

PREFEITURA MUNICIPAL DE CORDEIROS
ENDEREÇO: PRAÇA CEL. JOSÉ MOREIRA CORDEIROS, 104, CORDEIROS - BA
CNPJ/MF: 13.694.468/0001-75
ANEXO XVI - METAS ADMINISTRATIVAS

1 - F	2 - SF	3 - PROGR	4 - COD AÇÃO	5 - AÇÃO	6 - OBJETIVO	7 - PRODUTO	8 - META 2010/2013	9 - INICIO	10 - TERMO	11 - FTE	12 - VALOR / ANO / GLOBAL				TOTAL
											2010	2011	2012	2013	
24	722	2	1009	Aquisição de Imóveis	Administrar e Gerir.	Ações / Atividades gerenciadas.	1	2010	2013	00	0,00	40.000,00	0,00	60.000,00	100.000,00
02	061	2	1012	Construção de Terminal Rodoviário	Administrar e gerir.	Ações / Atividades gerenciadas.	1	2010	2013	00	0,00	40.000,00	0,00	50.000,00	90.000,00
04	122	2	1013	Iluminação da Malha Rodoviária	Administrar e gerir.	Ações / Atividades gerenciadas.	1	2010	2013	00	0,00	35.000,00	0,00	67.000,00	102.000,00
04	122	2	1014	Reforma e/ou Ampliação do Prédio Sede da Prefeitura Municipal	Administrar e gerir.	Ações / Atividades gerenciadas.	1	2010	2013	00	0,00	55.000,00	0,00	54.500,00	109.500,00
6	181	2	1084	Reforma e/ou Mercado Municipal	Administrar e gerir.	Ações / Atividades gerenciadas.	1	2010	2013	00	0,00	355.000,00	0,00	280.000,00	635.000,00
12	122	2	1085	Planejamento de Vias	Administrar e gerir.	Ações / Atividades gerenciadas.	1	2010	2013	00	0,00	230.000,00	0,00	240.000,00	470.000,00
12	122	2	1086	Recuperação de Praças	Administrar e gerir.	Ações / Atividades gerenciadas.	1	2010	2013	00	0,00	76.000,00	0,00	85.000,00	161.000,00
12	122	2	1087	Urbanização da Lagoa	Administrar e gerir.	Ações / Atividades gerenciadas.	1	2010	2013	00	0,00	80.000,00	0,00	90.000,00	170.000,00
12	122	2	1088	Construção de Rede de Esgotamento Sanitário	Administrar e gerir.	Ações / Atividades gerenciadas.	1	2010	2013	00	0,00	130.000,00	0,00	140.000,00	270.000,00
12	122	2	1089	Construção de Unidades Habitacionais - PSH	Administrar e gerir.	Ações / Atividades gerenciadas.	1	2010	2013	00	0,00	110.000,00	0,00	140.000,00	250.000,00
12	122	2	1090	Melhoramentos de Sanitários Residenciais	Administrar e gerir.	Ações / Atividades gerenciadas.	1	2010	2013	00	0,00	75.000,00	0,00	90.000,00	165.000,00
04	122	2	1091	Construção de Barragens	Administrar e gerir.	Ações / Atividades gerenciadas.	1	2010	2013	00	0,00	120.000,00	0,00	130.000,00	250.000,00
04	122	2	1092	Construção de Aqueduzes	Administrar e gerir.	Ações / Atividades gerenciadas.	1	2010	2013	00	0,00	70.000,00	0,00	80.000,00	150.000,00
04	122	2	1095	Construção de Garagem Municipal	Administrar e gerir.	Ações / Atividades gerenciadas.	1	2010	2013	00	0,00	10.000,00	0,00	20.000,00	30.000,00
04	122	2	1096	Reforma e/ou Ampliação do Cemitério	Administrar e gerir.	Ações / Atividades gerenciadas.	1	2010	2013	00	0,00	16.000,00	0,00	250.000,00	266.000,00
12	122	2	1097	Instalação de Sistema Simplificado de Água	Administrar e gerir.	Ações / Atividades gerenciadas.	1	2010	2013	00	0,00	68.800,00	0,00	80.000,00	148.800,00
04	122	2	1098	Perturação de Poços Artesianos	Administrar e gerir.	Ações / Atividades gerenciadas.	1	2010	2013	00	0,00	130.000,00	0,00	140.000,00	270.000,00
06	181	2	1100	Abertura de Vias	Administrar e gerir.	Ações / Atividades gerenciadas.	1	2010	2013	00	0,00	20.000,00	0,00	35.000,00	55.000,00
04	122	2	1103	Extensão de Rede de Iluminação Pública	Administrar e gerir.	Ações / Atividades gerenciadas.	1	2010	2013	00	0,00	87.432,85	0,00	95.000,00	182.432,85
12	122	2	1105	Reforma e/ou Ampliação de Prédios Públicos	Administrar e gerir.	Ações / Atividades gerenciadas.	1	2010	2013	00	0,00	60.000,00	0,00	650.000,00	710.000,00
12	122	2	1111	Construção de Praças	Administrar e gerir.	Ações / Atividades gerenciadas.	1	2010	2013	00	0,00	110.000,00	0,00	122.000,00	232.000,00
04	122	2	2004	Manutenção das Ações de Assessoria Jurídica	Administrar e gerir.	Ações / Atividades gerenciadas.	1	2010	2013	00	0,00	225.000,00	0,00	235.000,00	460.000,00
06	122	2	2006	Manutenção das Ações do Controle Interno	Administrar e gerir.	Ações / Atividades gerenciadas.	1	2010	2013	00	0,00	125.000,00	0,00	134.000,00	259.000,00
04	122	2	2008	Manutenção das Ações da Secretaria de Adm. Geral	Administrar e gerir.	Ações / Atividades gerenciadas.	1	2010	2013	00	573.300,00	812.000,00	0,00	820.000,00	2.205.300,00
12	122	2	2010	Desenvolvimento das Atividades do Convênio SSP/BA	Administrar e gerir.	Ações / Atividades gerenciadas.	1	2010	2013	00	60.000,00	49.700,00	0,00	56.000,00	165.700,00
04	122	2	2011	Manutenção das Ações do Departamento de Obras, Transportes e Urbanismo	Administrar e gerir.	Ações / Atividades gerenciadas.	1	2010	2013	00	0,00	570.000,00	0,00	580.000,00	1.150.000,00
12	122	2	2015	Conservação e/ou Restauração de Estradas Vicinais	Administrar e gerir.	Ações / Atividades gerenciadas.	1	2010	2013	00	0,00	210.000,00	0,00	250.000,00	460.000,00
12	122	2	2081	Contribuição de inter. Do Domínio Econômico - CIDE	Administrar e gerir.	Ações / Atividades gerenciadas.	1	2010	2013	00	0,00	31.153,77	0,00	32.000,00	63.153,77
12	122	2	2082	Fundo Especial de Petróleo - FEP	Administrar e gerir.	Ações / Atividades gerenciadas.	1	2010	2013	00	0,00	38.413,67	0,00	40.562,32	78.975,99
12	122	2	2083	Manutenção do setor de Saneamento	Administrar e gerir.	Ações / Atividades gerenciadas.	1	2010	2013	00	0,00	78.000,00	0,00	89.000,00	167.000,00
											633.300,00	4.057.500,29	0,00	5.135.062,32	9.825.862,61

Prefeitura Municipal de Cordeiros

PREFEITURA MUNICIPAL DE CORDEIROS
ENDEREÇO: PRAÇA CEL. JOSÉ MOREIRA CORDEIROS, 104, CORDEIROS - BA
CNPJ/MF: 13.694.468/0001-75
ANEXO XVI - METAS ADMINISTRATIVAS

1 - F.F.	2 - SF	3 - PROGR.	4 - COD. AÇÃO	5 - AÇÃO	6 - OBJETIVO	7 - PRODUTO	8 - META 2010/2013	9 - INICIO	10 - TERMINO	11 - FTE	12 - VALOR / ANO / GLOBAL				
											2010	2011	2012	2013	TOTAL
04	843	3	1016	Construção da Sede da Secretaria de Finanças	Administrar e Gerir.	Ações / Atividades gerenciadas.	1	2010	2013	00	60.000,00	0,00	0,00	75.000,00	135.000,00
28	843	3	2017	Manutenção das Ações da Secretaria de Finanças	Administrar e Gerir.	Ações / Atividades gerenciadas.	1	2010	2013	00	342.600,00	150.000,00	440.000,00	270.000,00	1.202.600,00
28	843	3	2019	Amortização e Encargos da Dívida	Administrar e Gerir.	Ações / Atividades gerenciadas.	1	2010	2013	00	0,00	259.571,30	15.000,00	12.500,00	287.071,30
04	122	3	2073	Manut. das Ações do Departamento do Setor de Tributos	Administar e gerir.	Ações / Atividades gerenciadas.	1	2010	2013	00	0,00	41.000,00	30.000,00	71.000,00	142.000,00
											402.600,00	450.571,30	485.000,00	428.500,00	1.766.671,30

Prefeitura Municipal de Cordeiros

PREFEITURA MUNICIPAL DE CORDEIROS
ENDEREÇO: PRAÇA CEL. JOSÉ MOREIRA CORDEIROS, 104, CORDEIROS - BA
CNPJ/MF: 13.694.468/0001-75
ANEXO XVI - METAS ADMINISTRATIVAS

1 - F	2 - SF	3 - PROGR	4 - COD AÇÃO	5 - AÇÃO	6 - OBJETIVO	7 - PRODUTO	8 - META 2012/2013	9 - INICIO	10 - TERMINO	11 - FTE	12 - VALOR / ANO / GLOBAL				
											2010	2011	2012	2013	TOTAL
12	361	4	1018	Reforma e/ou Ampliação da sede da Sec. De Educação, Cultura, Esporte e Lazer	Construir, adequar e reformar unidades escolares do ensino fundamental.	Unidades escolares construídas, adequadas e reformadas.	3	2010	2013	19	55.000,00	55.000,00	0,00	70.000,00	180.000,00
12	361	4	1019	Informatização dos Serviços Educacionais	Implementar e desenvolver com qualidade o ensino público, garantindo a aprendizagem.	Implementar e desenvolver com qualidade o ensino público.	1	2010	2013	01	75.000,00	0,00	0,00	95.000,00	170.000,00
12	361	4	1020	Construção de Unidades do Ensino Fundamental	Implementar e desenvolver com qualidade o ensino público, garantindo a aprendizagem.	Implementar e desenvolver com qualidade o ensino público.	1	2010	2013	00	160.000,00	0,00	0,00	185.000,00	345.000,00
12	361	4	1021	Construção de Unidade de Ensino Infantil	Construir, adequar e reformar unidades escolares do ensino fundamental.	Unidades escolares construídas, adequadas e reformadas.	10	2010	2013	01	100.000,00	790.000,00	0,00	187.000,00	1.077.000,00
12	361	4	1022	Construção de Unidade de Sala de Cinema	Implementar e desenvolver ações que visem a melhoria do bem-estar da população.	Ações gerenciadas.	1	2010	2013	00	50.000,00	0,00	0,00	65.000,00	115.000,00
12	365	4	1023	Construção e Implantação de Sala Museológica	Implementar e desenvolver ações que visem a melhoria do bem-estar da população.	Ações gerenciadas.	1	2010	2013	00	50.000,00	0,00	0,00	65.000,00	115.000,00
12	365	4	1024	Construção e Implantação da Sala de Exposições	Implementar e desenvolver ações que visem a melhoria do bem-estar da população.	Ações gerenciadas.	1	2010	2013	00	50.000,00	0,00	0,00	65.000,00	115.000,00
12	361	4	1025	Implantação da Sala Arca das Letras	Implementar e desenvolver ações que visem a melhoria do bem-estar da população.	Ações gerenciadas.	1	2010	2013	00	70.000,00	0,00	0,00	85.000,00	155.000,00
12	361	4	1026	Modernização da Biblioteca Jorge Amado	Implementar e desenvolver ações que visem a melhoria do bem-estar da população.	Ações gerenciadas.	1	2010	2013	00	40.000,00	0,00	0,00	50.000,00	90.000,00
12	361	4	1027	Modernização do Clube Social	Implementar e desenvolver ações que visem a melhoria do bem-estar da população.	Ações gerenciadas.	1	2010	2013	00	40.000,00	0,00	0,00	50.000,00	90.000,00
12	361	4	1028	Construção de Centro de Capacitação	Implementar e desenvolver com qualidade o ensino público, garantindo a aprendizagem.	Implementar e desenvolver com qualidade o ensino público.	1	2010	2013	00	40.000,00	0,00	0,00	45.000,00	85.000,00
12	361	4	1029	Implantação de Laboratórios de Informática nas escolas do Ensino Fundamental	Construir, adequar e reformar unidades escolares	Unidades escolares construídas, adequadas e reformadas.	1	2010	2013	19	105.000,00	140.000,00	0,00	93.000,00	338.000,00
12	361	4	1032	Conclusão do Estádio Municipal	Construir, adequar e reformar unidades escolares	Unidades escolares construídas, adequadas e reformadas.	1	2010	2013	15	100.000,00	40.000,00	0,00	48.600,00	188.600,00
12	365	4	1070	Construção de Pista de Corrida de Cavalos	Implementar e desenvolver ações que visem a melhoria do bem-estar da população.	Ações gerenciadas.	1	2010	2013	00	50.000,00	0,00	0,00	65.000,00	115.000,00
12	361	4	1071	Construção de Pista de Motocross	Implementar e desenvolver ações que visem a melhoria do bem-estar da população.	Ações gerenciadas.	1	2010	2013	00	20.000,00	0,00	0,00	30.000,00	50.000,00
12	361	4	1072	Construção de Pista de Motobike	Implementar e desenvolver ações que visem a melhoria do bem-estar da população.	Ações gerenciadas.	1	2010	2013	1	20.000,00	0,00	0,00	25.000,00	45.000,00
12	361	4	1073	Construção de Ciclovia	Implementar e desenvolver ações que visem a melhoria do bem-estar da população.	Ações gerenciadas.	1	2010	2013	1	30.000,00	0,00	0,00	35.000,00	65.000,00
12	365	4	1074	Construção de Campo de Futebol	Construir, adequar e reformar unidades	Unidades construídas, adequadas e reformadas.	1	2010	2013	01	50.000,00	44.867,61	0,00	2.667.444,77	2.762.312,38
12	361	4	1075	Construção de Quadra Poliesportiva	Construir, adequar e reformar unidades	Unidades construídas, adequadas e reformadas.	1	2010	2013	19	330.000,00	130.000,00	0,00	2.534.000,00	2.994.000,00
12	365	4	1076	Construção de Vestiário e Banco e Reservatório no Estádio Municipal	Implementar e desenvolver ações que visem a melhoria do bem-estar da população.	Ações gerenciadas.	1	2010	2013	1	30.000,00	0,00	0,00	45.000,00	75.000,00

Prefeitura Municipal de Cordeiros

1 - F.F.	2 - SF	3 - PROGR	4 - COD AÇÃO	5 - AÇÃO	6 - OBJETIVO	7 - PRODUTO	8 - META 2010/2013	9 - INICIO	10 - TERMINO	11 - FTE	12 - VALOR / ANO / GLOBAL				
											2010	2011	2012	2013	TOTAL
12	055	4	1077	Conservação do Campo de Futebol	Implementar e desenvolver ações que visem a melhoria do bem-estar da população.	Ações gerenciadas.	1	2010	2013	1	50.000,00	0,00	0,00	55.000,00	105.000,00
			1078	Implantação do Programa PSE - Saúde na Escola	Implementar e desenvolver com qualidade o ensino público, garantindo a aprendizagem.	Implementar e desenvolver com qualidade o ensino público.	1	2010	2013	1	50.000,00	0,00	0,00	55.000,00	105.000,00
12	361	4	1079	Constituição de Ginásio de Esportes	Construir, adequar e reformar unidades	Unidades construídas, adequadas e reformadas.	1	2010	2013	18	74.800,00	94.800,00	0,00	85.000,00	254.600,00
12	361	4	1080	Reforma e/ou Ampliação do Centro Cultural	Construir, adequar e reformar unidades	Unidades construídas, adequadas e reformadas.	1	2010	2013	15	20.000,00	20.000,00	0,00	30.000,00	70.000,00
12	361	4	1081	Reforma e/ou Ampliação de Unidades de Educação Infantil	Construir, adequar e reformar unidades	Unidades construídas, adequadas e reformadas.	1	2010	2013	15	30.000,00	110.000,00	0,00	40.000,00	180.000,00
12	361	4	1082	Reforma e/ou Ampliação de Unidades de Educação Infantil	Construir, adequar e reformar unidades	Unidades construídas, adequadas e reformadas.	1	2010	2013	04	50.000,00	60.000,00	0,00	80.000,00	190.000,00
12	367	4	1083	Reforma e/ou Ampliação de Unidades de Educação Fundamental	Implementar e desenvolver com qualidade o ensino público, garantindo a aprendizagem.	Implementar e desenvolver com qualidade o ensino público.	1	2010	2013	04	60.000,00	0,00	0,00	75.000,00	135.000,00
12	306	4	1109	Reforma e/ou Ampliação de Unidades de Educação Básica	Construir, adequar e reformar unidades	Unidades construídas, adequadas e reformadas.	1	2010	2013	15	0,00	115.383,64	0,00	120.000,00	235.383,64
12	367	4	1110	Constituição de Unidades da Educação Básica	Construir, adequar e reformar unidades	Unidades construídas, adequadas e reformadas.	1	2010	2013	05	0,00	389.720,00	0,00	400.000,00	789.720,00
12	361	4	2030	Manutenção das Ações da Secretaria de Educação, Cultura, Esporte e Lazer	Construir, adequar e reformar unidades	Unidades construídas, adequadas e reformadas.	1	2010	2013	14	0,00	115.000,00	0,00	125.000,00	240.000,00
12	361	4	2032	Desenvolvimento e Manutenção da Educação Infantil	Implementar e desenvolver com qualidade o ensino público, garantindo a aprendizagem.	Implementar e desenvolver com qualidade o ensino público.	1	2010	2013	01	382.037,17	0,00	0,00	450.000,00	832.037,17
12	361	4	2033	Desenvolvimento e Manutenção da Educação Fundamental	Implementar e desenvolver com qualidade o ensino público, garantindo a aprendizagem.	Implementar e desenvolver com qualidade o ensino público.	1	2010	2013	01	528.704,48	0,00	0,00	650.000,00	1.178.704,48
12	361	4	2034	Alimentação Escolar da Educação Básica	Gerir / administrar.	Ações gerenciadas.	1	2010	2013	01	108.765,04	200.588,00	0,00	120.000,00	429.353,04
12	361	4	2035	Programa Dinheiro na Escola - PIDE	Gerir / administrar.	Ações gerenciadas.	1	2010	2013	01	0,00	20.000,00	0,00	35.000,00	55.000,00
12	361	4	2036	Manutenção do Sistema de Transporte Escolar	Gerir / administrar.	Ações gerenciadas.	1	2010	2013	12	0,00	316.669,61	0,00	320.000,00	636.669,61
12	361	4	2037	Incentivo de Desenvolvimento das Ações Culturais e Artísticas	Gerir / administrar.	Ações gerenciadas.	1	2010	2013	00	65.000,00	190.000,00	0,00	850.000,00	1.105.000,00
12	361	4	2038	Manutenção da Biblioteca Municipal	Gerir / administrar.	Ações gerenciadas.	1	2010	2013	00	30.000,00	28.000,00	0,00	40.000,00	98.000,00
12	361	4	2039	Manutenção e Expansão das Ações do Projeto Capoeira	Implementar e desenvolver ações que visem a melhoria do bem-estar da população	Ações gerenciadas.	1	2010	2013	00	70.000,00	0,00	0,00	85.000,00	155.000,00
12	361	4	2040	Manutenção das Ações do Programa Agita Cordeiros	Gerir / administrar.	Ações gerenciadas.	1	2010	2013	00	41.000,00	40.000,00	0,00	50.000,00	131.000,00
12	361	4	2041	Manutenção das Ações do Programa Mais Cultura	Implementar e desenvolver ações que visem a melhoria do bem-estar da população	Ações gerenciadas.	1	2010	2013	00	35.000,00	0,00	0,00	55.000,00	90.000,00
36	1	4	2042	Manutenção das Ações do Programa Educando com História	Implementar e desenvolver ações que visem a melhoria do bem-estar da população	Ações gerenciadas.	1	2010	2013	00	25.000,00	0,00	0,00	35.000,00	60.000,00
36	1	4	2043	Manutenção do Clube Social Municipal	Implementar e desenvolver ações que visem a melhoria do bem-estar da população	Ações gerenciadas.	1	2010	2013	00	70.000,00	0,00	0,00	95.000,00	165.000,00
12	361	4	2046	Apoio Financeiro a Estudante Incentivo e Desenvolvimento das Atividades de Lazer	Gerir / administrar.	Ações gerenciadas.	1	2010	2013	00	0,00	15.000,00	0,00	25.000,00	40.000,00
12	361	4	2047	Incentivo e Desenvolvimento das Atividades de Lazer	Gerir / administrar.	Ações gerenciadas.	1	2010	2013	00	0,00	80.000,00	0,00	95.000,00	175.000,00
12	361	4	2067	Desenvolvimento das Atividades dos Profissionais em Exercício do Magistério - FUNDEB 60%.	Gerir / administrar.	Ações gerenciadas.	1	2010	2013	00	0,00	2.075.140,38	0,00	2.500.000,00	4.575.140,38
12	361	4	2068	Desenvolvimento das Atividades Meio da Educação Básica - FUNDEB 40%.	Gerir / administrar.	Ações gerenciadas.	1	2010	2013	00	0,00	1.066.860,24	0,00	1.600.000,00	2.666.860,24
12	361	4	2070	Manutenção da Educação Básica	Gerir / administrar.	Ações gerenciadas.	1	2010	2013	00	0,00	210.000,00	0,00	350.000,00	560.000,00
12	361	4	2071	Manutenção das Atividades Esportivas	Gerir / administrar.	Ações gerenciadas.	1	2010	2013	00	0,00	95.000,00	0,00	100.000,00	195.000,00
12	361	4	2072	Manutenção do Salário Educação - OSE	Gerir / administrar.	Ações gerenciadas.	1	2010	2013	00	0,00	137.637,01	0,00	140.000,00	277.637,01
											3.155.306,67	6.579.676,49	0,00	9.995.044,77	15.711.390,30

Prefeitura Municipal de Cordeiros

PREFEITURA MUNICIPAL DE CORDEIROS
ENDEREÇO: PRAÇA CEL. JOSÉ MOREIRA CORDEIROS, 104, CORDEIROS - BA
CNPJ/MF: 13.694.468/0001-75
ANEXO XVI - METAS ADMINISTRATIVAS

1 - F	2 - SF	3 - PROGR	4 - COD AÇÃO	5 - AÇÃO	6 - OBJETIVO	7 - PRODUTO	8 - META 2010/2013	9 - INICIO	10 - TERMINO	11 - FTE	12 - VALOR / ANO / GLOBAL				
											2010	2011	2012	2013	TOTAL
04	843	3	2067	Desenvolvimento das Atividades dos Profissionais em Exercícios do Magistério - FUNDEB 60%	Administrar e Gerir.	Ações / Atividades gerenciadas.	1	2010	2013	00	1.668.510,22	0,00	0,00	1.758.963,33	3.427.473,55
28	843	3	2068	Desenvolvimento das Atividades dos Profissionais em Exercícios do Magistério - FUNDEB 60%	Administrar e Gerir.	Ações / Atividades gerenciadas.	1	2010	2013	00	890.139,81	0,00	0,00	270.000,00	1.160.139,81
											2.558.650,03	0,00	0,00	2.028.963,33	4.587.613,36

Prefeitura Municipal de Cordeiros

PREFEITURA MUNICIPAL DE CORDEIROS
 ENDEREÇO: PRAÇA CEL. JOSÉ MOREIRA CORDEIROS, 104, CORDEIROS - BA
 CNPJ/MF: 13.694.468/0001-75
 ANEXO XVI - METAS ADMINISTRATIVAS

1 - F	2 - SF	3 - PROGR	4 - COD AÇÃO	5 - AÇÃO	6 - OBJETIVO	7 - PRODUTO	8 - META 2010/2013	9 - INICIO	10 - TERMINO	11 - FTE	12 - VALOR / ANO / GLOBAL				
											2010	2011	2012	2013	TOTAL
10	302	5	1034	Const. Da Sede da Secretaria de Saúde	Construir , ampliar e equipar a unidade de Saúde.	Construir , ampliar e equipar a unidade de Saúde.	2	2010	2013	5	60.000,00	80.000,00	0,00	103.500,00	243.500,00
10	302	5	1035	Construção da Sede da Farmácia Básica	Elevar o nível e qualidade dos serviços públicos de saúde, otimizando os recursos e melhorando o atendimento aos pacientes.	Elevar o nível e qualidade dos serviços públicos de saúde	2	2010	2013	1	50.000,00	0,00	0,00	75.000,00	125.000,00
10	302	5	1037	Construção do Almoxnarifado da Secretaria de Saúde	Elevar o nível e qualidade dos serviços públicos de saúde, otimizando os recursos e melhorando o atendimento aos pacientes.	Elevar o nível e qualidade dos serviços públicos de saúde	2	2010	2013	1	60.000,00	0,00	0,00	80.000,00	140.000,00
10	301	5	1038	Reforma e/ou Ampliação do Hospital Municipal	Construir , ampliar e equipar a unidade de Saúde.	Construir , ampliar e equipar a unidade de Saúde.	2	2010	2013	2	100.000,00	206.484,00	0,00	250.000,00	556.484,00
10	301	5	1039	Implantação da Sala de Estabilização do Paciente	Construir , ampliar e equipar a unidade de Saúde.	Construir , ampliar e equipar a unidade de Saúde.	2	2010	2013	2	60.000,00	30.000,00	0,00	75.000,00	165.000,00
10	301	5	1040	Ampliação do Laboratório de Análises Clínicas	Gerir / administrar.	Ações gerenciadas.	2	2010	2013	2	60.000,00	30.000,00	0,00	75.000,00	165.000,00
10	301	5	1041	Implantação do Projeto Suporte Básico SAMU	Elevar o nível e qualidade dos serviços públicos de saúde, otimizando os recursos e melhorando o atendimento aos pacientes.	Construir , ampliar e equipar a unidade de Saúde.	2	2010	2013	1	100.000,00	0,00	0,00	125.000,00	225.000,00
10	302	5	1042	Gestão das Atividades dos Consórcios NASF e CAPS	Gerir / administrar.	Ações gerenciadas.	1	2010	2013	1	40.000,00	30.000,00	0,00	55.000,00	125.000,00
10	302	5	1043	Construção de Unidades de Saúde	Elevar o nível e qualidade dos serviços públicos de saúde, otimizando os recursos e melhorando o atendimento aos pacientes.	Construir , ampliar e equipar a unidade de Saúde.	1	2010	2013	1	50.000,00	0,00	0,00	65.000,00	115.000,00
10	302	5	1044	Reforma e/ou Ampliação do Hospital Municipal											
10	302	5	1107	Bloco de Investimento	Gerir / administrar.	Ações gerenciadas.	1	2010	2013	1	0,00	370.000,00	0,00	1.741.000,00	2.111.000,00
10	304	5	2048	Manutenção das Atividades Administrativas da Secretaria de Saúde	Gerir / administrar.	Ações gerenciadas.	1	2010	2013	1	229.960,00	217.269,98	0,00	45.711,28	492.941,26
10	305	5	2053	Manutenção da Assistência Farmacêutica	Gestao gerir/ Administrar	Ações gerenciadas.	1	2010	2013	1	0,00	61.575,63	0,00	85.000,00	146.575,63
10	302	5	2054	Gestão das Ações de Atenção Básica	Gestao gerir/ Administrar	Ações gerenciadas.	1	2010	2013	1	0,00	1.275.288,48	0,00	68.000,00	1.343.288,48
10	302	5	2055	Gestão das Ações de Vigilância em Saúde	Gerir / administrar.	Ações gerenciadas.	1	2010	2013	1	0,00	101.263,74	0,00	515.000,00	616.263,74
10	302	5	2079	Auxílio a Doentes	Gerir / administrar.	Ações gerenciadas.	1	2010	2013	1	0,00	21.126,65	0,00		21.126,65
10	302	5	2080	Manutenção do Bloco MAC - Média e Alta Complexidade	Gerir / administrar.	Ações gerenciadas.	1	2010	2013	1	0,00	714.221,93	0,00	0,00	714.221,93
											389.960,00	3.137.230,41	0,00	2.688.211,28	6.215.401,69

Prefeitura Municipal de Cordeiros

PREFEITURA MUNICIPAL DE CORDEIROS
ENDEREÇO: PRAÇA CEL. JOSÉ MOREIRA CORDEIROS, 104, CORDEIROS - BA
CNPJ/MF: 13.694.468/0001-75
ANEXO XVI - METAS ADMINISTRATIVAS

1 - F	2 - SF	3 - PROGR	4 - COD AÇÃO	5 - AÇÃO	6 - OBJETIVO	7 - PRODUTO	8 - META 2010/2013	9 - INICIO	10 - TERMINO	11 - FTE	12 - VALOR / ANO / GLOBAL				
											2010	2011	2012	2013	TOTAL
08	244	8	1056	Construção da Sede da Secretaria de Assistência Social	Administrar e Gerir	Ações / Atividades gerenciadas.	1	2010	2013	30	147.043,86	19.532,13	39.500,00	111.989,32	318.065,31
08	244	8	1057	Construção de Cozinha Comunitária	Administrar e Gerir	Administrar e Gerir	1	2010	2013	00	237.456,14	30.000,00	284.500,00	347.000,00	898.956,14
08	243	8	1060	Implantação do programa Banco de Alimentos	Administrar e Gerir	Ações / Atividades gerenciadas.	1	2010	2013	29	14.500,00	95.000,00	9.000,00	22.145,91	140.645,91
08	243	8	1062	Implantação de Restaurantes Populares	Administrar e Gerir	Ações Gerenciadas.	1	2010		00	49.000,00	49.100,00	79.000,00	62.000,00	239.100,00
08	243	8	1063	Construção de Centro de Convivência de Jovens e Idosos	Administrar e Gerir	Ações / Atividades gerenciadas.	1	2010	2013	29	29.500,00	25.000,00	63.500,00	37.500,00	155.500,00
08	243	8	1108	Construção, reforma e/ou Ampliação de Casas Populares	Administrar e Gerir	Ações / Atividades gerenciadas.	1	2010	2013	29	20.829,42	27.700,00	37.500,00	34.000,00	120.029,42
08	243	8	2061	Manutenção das Ações da Secretaria de Assistência Social	Administrar e Gerir	Ações / Atividades gerenciadas.	1	2010	2013	29	29.500,00	145.000,00	57.000,00	40.000,00	271.500,00
08	243	8	2064	Proteção Social Básica - Piso Básico fixo	Administrar e Gerir	Ações / Atividades gerenciadas.	1	2010	2013	29	0,00	14.580,00	90.000,00	0,00	104.580,00
08	243	8	2074	Programa Bolsa Família - IGD	Administrar e Gerir	Ações / Atividades gerenciadas.	1	2010	2013	29	0,00	36.181,73	74.000,00	0,00	110.181,73
08	243	8	2075	Programa de Atenção Integral da Família - PAIF/CRAS	Administrar e Gerir	Ações / Atividades gerenciadas.	1	2010	2013	29	0,00	58.320,00	20.500,00	0,00	78.820,00
08	243	8	2076	Programa PROJOVEM - Adolescente PVI	Administrar e Gerir	Ações / Atividades gerenciadas.	1	2010	2013	29	0,00	113.967,00			
08	243	8	2077	Proteção a Criança e Idosos - Piso Variável PVII	Administrar e Gerir	Ações / Atividades gerenciadas.	1	2010	2013	29	0,00	14.696,84			
08	243	8	2078	Programa Benefício Eventual - BE	Administrar e Gerir	Ações / Atividades gerenciadas.	1	2010	2013	29	0,00	26.971,01			
											527.829,42	656.048,51	754.500,00	654.635,23	2.437.378,51

Prefeitura Municipal de Cordeiros

PREFEITURA MUNICIPAL DE CORDEIROS
ENDEREÇO: PRAÇA CEL. JOSÉ MOREIRA CORDEIROS, 104, CORDEIROS - BA
CNPJ/MF: 13.694.468/0001-75
ANEXO XVI - METAS ADMINISTRATIVAS

1 - F	2 - SF	3 - PROGR	4 - COD AÇÃO	5 - AÇÃO	6 - OBJETIVO	7 - PRODUTO	8 - META 2010/2013	9 - INICIO	10 - TERMINO	11 - FTE	12 - VALOR / ANO / GLOBAL				
											2010	2011	2012	2013	TOTAL
20	606	011	1047	Construção da Sede da Secretária de Agricultura	Gerenciar ações de agricultura e meio-ambiente.	Ações gerenciadas.	7	2010	2013	24	130.000,00	25.000,00	220.000,00	149.592,42	524.592,42
20	544	011	1048	Construção de Laticínios Municipal	Gerenciar ações de agricultura e meio-ambiente.	Ações gerenciadas.	7	2010	2013	00	30.000,00	25.000,00	170.000,00	39.000,00	264.000,00
20	541	011	1050	Construção da Unidade de Beneficiamento de Cana - de - açúcar e seus derivados	Gerenciar ações de agricultura e meio-ambiente.	Ações gerenciadas.	1	2010	2013	00	0,00	25.000,00	155.200,00	0,00	180.200,00
20	752	011	2057	Manutenção das Ações da Secretária de Agricultura	Gerenciar ações de agricultura e meio-ambiente.	Ações gerenciadas.	10	2010	2013	24	62.177,79	133.000,00	150.000,00	70.000,00	415.177,79
											222.177,79	208.000,00	695.200,00	258.592,42	1.203.770,21

Prefeitura Municipal de Cordeiros

PREFEITURA MUNICIPAL DE CORDEIROS
ENDEREÇO: PRAÇA CEL. JOSÉ MOREIRA CORDEIROS, 104, CORDEIROS - BA
CNPJ/MF: 13.694.468/0001-75
ANEXO XVI METAS ADMINISTRATIVAS

1 - F	2 - SF	3 - PROGR	4 - COD AÇÃO	5 - AÇÃO	6 - OBJETIVO	7 - PRODUTO	8 - META 2010/2013	9 - INICIO	10 - TERMINO	11 - FTE	12 - VALOR / ANO / GLOBAL				
											2010	2011	2012	2013	TOTAL
04	482	004	1009	Aquisição de Imóveis	Gerir / administrar.	Ações gerenciadas.	50	2010	2013	00	50.000,00	0,00	0,00	83.000,00	133.000,00
16	482	004	1010	Construção da Sede da Secretaria de Administração Geral	Gerir / administrar.	Ações gerenciadas.	50	2010	2013	00	70.000,00	0,00	0,00	170.000,00	240.000,00
15	122	004	1012	Construção de Terminal Rodoviário	Gerir / administrar.	Ações gerenciadas.	1	2010	2013	00	80.000,00	0,00	0,00	95.700,00	175.700,00
16	482	004	1013	Iluminação da Malha Rodoviária	Gerir / administrar.	Ações gerenciadas.	1	2010	2013	00	60.000,00	0,00	0,00	78.000,00	138.000,00
16	482	004	1014	Reforma e/ou Ampliação do Prédio Sede da Prefeitura	Gerir / administrar.	Ações gerenciadas.	1	2010	2013	00	55.000,00	0,00	0,00	630.000,00	685.000,00
16	482	004	1084	Reforma e/ou Ampliação do Mercado Municipal	Gerir / administrar.	Ações gerenciadas.	1	2010	2013	42	90.000,00	0,00	0,00	94.000,00	184.000,00
16	122	004	1085	Pavimentação de Vias	Gerir / administrar.	Ações gerenciadas.	1	2010	2013	00	150.000,00	0,00	0,00		150.000,00
16	122	004	1086	Recuperação de Praças	Gerir / administrar.	Ações gerenciadas.	1	2010	2013	00	80.000,00	0,00	0,00		80.000,00
16	122	004	1087	Urbanização da Lagoa	Gerir / administrar.	Ações gerenciadas.	1	2010	2013	00	45.000,00	0,00	0,00		45.000,00
16	122	004	1088	Construção de Rede de Esgotamento Sanitário	Gerir / administrar.	Ações gerenciadas.	1	2010	2013	00	150.000,00	0,00	0,00		150.000,00
16	122	004	1089	Construção de Unidades Habitacionais	Gerir / administrar.	Ações gerenciadas.	1	2010	2013	00	280.000,00	0,00	0,00		280.000,00
16	122	004	1090	Melhoramento de Sanitários Residenciais	Gerir / administrar.	Ações gerenciadas.	1	2010	2013	00	120.000,00	0,00	0,00		120.000,00
16	122	004	1091	Construção de Barragens	Gerir / administrar.	Ações gerenciadas.	1	2010	2013	00	120.000,00	0,00	0,00		120.000,00
16	122	004	1092	Construção de Apudes	Gerir / administrar.	Ações gerenciadas.	1	2010	2013	00	80.000,00	0,00	0,00		80.000,00
16	122	004	1094	Construção de Almoarifado Central	Gerir / administrar.	Ações gerenciadas.	1	2010	2013	00	40.000,00	0,00	0,00		40.000,00
16	122	004	1095	Construção de Garagem Municipal	Gerir / administrar.	Ações gerenciadas.	1	2010	2013	00	40.000,00	0,00	0,00		40.000,00
16	122	004	1096	Reforma e/ou Ampliação do Cemitério	Gerir / administrar.	Ações gerenciadas.	1	2010	2013	00	20.000,00	0,00	0,00		20.000,00
16	122	004	1097	Instalação de Sistema Simplificado de Água	Gerir / administrar.	Ações gerenciadas.	1	2010	2013	00	110.000,00	0,00	0,00		110.000,00
16	482	004	1098	Perfuração de Poços Artesianos	Gerir / administrar.	Ações gerenciadas.	1	2010	2013	00	30.000,00	0,00	0,00		30.000,00
16	482	004	1099	Recuperação de Estradas Vicinais	Gerir / administrar.	Ações gerenciadas.	1	2010	2013	00	50.000,00	0,00	0,00		50.000,00
16	482	004	1100	Abertura de Vias	Gerir / administrar.	Ações gerenciadas.	1	2010	2013	00	60.000,00	0,00	0,00		60.000,00
16	482	004	1101	Construção de Passagens Molhadas	Gerir / administrar.	Ações gerenciadas.	1	2010	2013	00	20.000,00	0,00	0,00		20.000,00
16	482	004	1103	Extensão de Rede de Iluminação Pública	Gerir / administrar.	Ações gerenciadas.	1	2010	2013	00	75.000,00	0,00	0,00		75.000,00
16	482	004	1104	Urbanização e/ou Arborização de Vias e logradouros	Gerir / administrar.	Ações gerenciadas.	1	2010	2013	00	50.000,00	0,00	0,00		50.000,00
16	482	004	1105	Reforma e/ou Ampliação de Prédio Públicos	Gerir / administrar.	Ações gerenciadas.	1	2010	2013	00	70.000,00	0,00	0,00		70.000,00
16	482	004	1106	Elaboração do Plano Municipal e Habitação	Gerir / administrar.	Ações gerenciadas.	1	2010	2013	00	25.000,00	0,00	0,00		25.000,00
16	122	004	2011	Manutenção das Ações do Departamento de Obras, Transportes e Urbanismo	Gerir / administrar.	Ações gerenciadas.	1	2010	2013	00	123.400,00	0,00	0,00		123.400,00
16	122	004	2012	Manutenção dos Serviços Públicos	Gerir / administrar.	Ações gerenciadas.	1	2010	2013	00	123.150,00	0,00	0,00		123.150,00
16	122	004	2013	Manutenção dos Prédios Públicos	Gerir / administrar.	Ações gerenciadas.	1	2010	2013	00	50.000,00	0,00	0,00		50.000,00
16	122	004	2015	Conservação e/ou Restauração de Estradas Vicinais	Gerir / administrar.	Ações gerenciadas.	1	2010	2013	00	80.000,00	0,00	0,00		80.000,00
											2.396.550,00	0,00	0,00	1.150.700,00	3.547.250,00

Prefeitura Municipal de Cordeiros

PREFEITURA MUNICIPAL DE CORDEIROS
ENDEREÇO: PRAÇA CEL. JOSÉ MOREIRA CORDEIROS, 104, CORDEIROS - BA
CNPJ/MF: 13.694.468/0001-75
ANEXO XVI - METAS ADMINISTRATIVAS

1 - F	2 - SF	3 - PROGR	4 - COD AÇÃO	5 - AÇÃO	6 - OBJETIVO	7 - PRODUTO	8 - META 2010/2013	9 - INICIO	10 - TERMINO	11 - FTE	12 - VALOR / ANO / GLOBAL				
											2010	2011	2012	2013	TOTAL
99	999	99	9999	Res.de Contigencia	Administar e gerir.	Ações / Atividades gerenciadas.	1	2010	2013	00	45.000,00	216.000,00	60.000,00	58.000,00	379.000,00
											45.000,00	216.000,00	60.000,00	58.000,00	379.000,00