

# Prefeitura Municipal de Cordeiros

Tomada de Preço



**PREFEITURA MUNICIPAL DE CORDEIROS**  
Praça Cel. José Moreira Cordeiro, 104 – Centro.  
CNPJ: 13.694.468/0001-75 Fone/Fax: (77) 3447-2114  
E-mail: prefeitura\_cordeiros@yahoo.com.br  
CEP: 46.280-000 – Cordeiros – Bahia

**EDITAL Nº 006/2022****TOMADA DE PREÇOS Nº 006/2022****PROCESSO ADMINISTRATIVO Nº 098/2022**

## ATENÇÃO

No Acórdão TCU n.º 754/2015 – Plenário, houve expressa determinação para que a Administração Pública instaure processo com vistas à penalização das empresas que pratiquem, injustificadamente, ato ilegal tipificado no art. 7º da Lei 10.520/2002 tanto na licitação quanto no contrato.

Nesse contexto, alerta-se para que a licitante analise detalhadamente o Edital (e anexos) para formular proposta/lance firme e possível de cumprimento.

A prática injustificada de atos ilegais, v. g.: não manter a proposta, deixar de enviar documentação exigida, fazer declaração falsa, não assinar o contrato e etc., sem prejuízo de outras infrações cometidas na licitação/contratação, sujeitará a licitante a penalidades, as quais serão apuradas em regular processo administrativo.

## **1. PREÂMBULO**

1.1. O MUNICÍPIO DE CORDEIROS-BA, pessoa jurídica de direito público, com sede Administrativa na Pç. Cel. José Moreira Cordeiro, nº 104, Cordeiros/BA, CEP 46.280-000, através da sua Comissão Permanente de Licitação, nomeada pela Portaria nº 008/2022, no uso de suas atribuições delegadas, torna público que, de acordo com a Lei nº 8.666, de 21/06/93, atualizada pela Lei nº 8.883 de 08/06/94 e suas alterações, torna público para conhecimento de todas as empresas que estão de acordo com o parágrafo segundo do art. 22 da Lei Federal nº 8.666/93 e modificações posteriores, que realizará, na sala de reuniões da CPL, situada à Praça Cel. José Moreira Cordeiro, nº 104, Bairro Centro, Cordeiros – BA, licitação modalidade TOMADA DE PREÇOS, do tipo MENOR PREÇO GLOBAL, para Contratação de empresa, sob o regime de empreitada por preço global, compreendendo material e mão de obra, para construção de três barreiros e/ou pequenas barragens de terra na Fazenda Paz, Fazenda Malhadinha e Fazenda Pedra Branca, no município de Cordeiros, com recursos do Convênio nº 542/2022 celebrado com a CAR, nos termos do item 1.4 deste edital, tudo em acordo com, Lei Federal nº 8.666, de 21 de junho de 1993, a Lei Complementar nº 123/2006 e respectivas alterações dadas pela Lei Complementar 147/2014, e ainda, com as condições gerais e especiais deste Edital e seus Anexos.

1

# Prefeitura Municipal de Cordeiros



**PREFEITURA MUNICIPAL DE CORDEIROS**  
Praça Cel. José Moreira Cordeiro, 104 – Centro.  
CNPJ: 13.694.468/0001-75 Fone/Fax: (77) 3447-2114  
E-mail: prefeitura\_cordeiros@yahoo.com.br  
CEP: 46.280-000 – Cordeiros – Bahia



## 1.2. TIPO DE LICITAÇÃO: MENOR PREÇO GLOBAL;

**1.3. LOCAL PARA RETIRADA DO EDITAL E ANEXOS:** O Edital será fornecido gratuitamente por meio impresso no Setor de Licitações da Prefeitura Municipal de Cordeiros situada à Praça Cel. José Moreira Cordeiro, nº 104, Bairro Centro, Cordeiros – BA ou pelo e-mail: [setor.licitacao.pmc@gmail.com](mailto:setor.licitacao.pmc@gmail.com). Podem os interessados obter melhores informações junto a Comissão de Licitação no horário de 08h00min as 12h00min e das 14h00min as 16h30min, nos dias úteis ou pelo Fone(Fax): (77) 3447-2114.

**1.4. DIA E LOCAL PARA VISITA TÉCNICA À OBRA: A visita técnica é facultativa.** A visita técnica aos locais das obras será realizada por preposto da Licitante, devidamente credenciado, que disponha de conhecimento técnico suficiente para tal incumbência, juntamente com um profissional do município até o dia 27 de setembro de 2022, sendo o lugar de encontro no Setor de Licitações, no endereço supra mencionado, no qual deverá ser agendado PREVIAMENTE a data e horário da visita a ser realizada.

**1.5. DIA, HORA E LOCAL PARA ENTREGA DOS ENVELOPES Nº 1 – DOCUMENTOS E Nº 2 – PROPOSTA DE PREÇOS:** no DIA 29 DE SETEMBRO DE 2022, às 09h00m, na sala de reuniões da CPL, situada à Praça Cel. José Moreira Cordeiro, nº 104, Bairro Centro, Cordeiros – BA.

**1.6. O Edital Tomada de Preços nº 006/2022 e seus Anexos, OS PROJETOS, PLANILHA ORÇAMENTÁRIA, CRONOGRAMA FÍSICO-FINANCEIRO, TERMO DO CONVÊNIO Nº 542/2022, PLANO DE TRABALHO e demais documentos pertinentes encontram-se à disposição dos interessados, para exame, junto ao Setor de Licitações da Prefeitura Municipal de Cordeiros/BA, localizada no endereço constante do preâmbulo deste.**

**1.7. A Comissão Permanente de Licitação fornecerá elementos, informações e esclarecimentos relativos a esta licitação, no Setor de Licitações da Prefeitura Municipal de Cordeiros/BA, localizado na Praça Cel. José Moreira Cordeiro, nº 104, Bairro Centro, Cordeiros – BA, das 8:00 às 12:00 horas e das 14:00 às 17:00 horas em dias úteis.**

**1.8. As consultas deverão ser formuladas por escrito e dirigidas ao Presidente da Comissão Permanente de Licitação, através do protocolo, no endereço indicado no preâmbulo deste Edital ou através do e-mail no seguinte endereço: [setor.licitacao.pmc@gmail.com](mailto:setor.licitacao.pmc@gmail.com).**

**1.9. Nos termos do §2º, art. 41, Lei nº 8.666/93, decairá do direito de impugnar os termos deste Edital perante a Prefeitura Municipal de Cordeiros o licitante que não o fizer até o segundo dia útil que anteceder a abertura dos envelopes de habilitação.**

# Prefeitura Municipal de Cordeiros



**PREFEITURA MUNICIPAL DE CORDEIROS**  
Praça Cel. José Moreira Cordeiro, 104 – Centro.  
CNPJ: 13.694.468/0001-75 Fone/Fax: (77) 3447-2114  
E-mail: prefeitura\_cordeiros@yahoo.com.br  
CEP: 46.280-000 – Cordeiros – Bahia



**1.10.** Os pedidos de impugnações relacionados com a licitação deverão ser solicitados por escrito e encaminhados à Comissão Permanente de Licitações, através do protocolo, no endereço indicado no preâmbulo deste Edital ou através do e-mail no seguinte endereço: [setor.licitacao.pmc@gmail.com](mailto:setor.licitacao.pmc@gmail.com).

**1.12. DO CUMPRIMENTO DA LEI DE RESPONSABILIDADE FISCAL** – A despesa oriunda do presente contrato atende aos requisitos da Lei Complementar n.º 101/2000, na medida em que existe dotação específica para acudir a despesa, com saldo orçamentário, há disponibilidade financeira, e esta encontra prevista na Lei de Diretrizes Orçamentárias e PPA.

### **1.13. DO CREDENCIAMENTO**

**1.13.1.** Nenhuma empresa ou interessado poderá participar da licitação representando mais de uma empresa licitante, seja como sócio, técnico, engenheiro ou nos demais casos, sob pena de inabilitação dos licitantes.

**1.13.2.** Cada empresa só poderá intervir nas fases do procedimento licitatório por meio de um representante credenciado.

**1.13.2.** No dia, hora e local designados para recebimento dos envelopes, cada empresa licitante far-se-á representar por seu titular, ou pessoa devidamente credenciada, e somente estes poderão praticar atos inerentes ao certame. No ato da Sessão Pública serão efetivadas as devidas comprovações quanto à existência dos necessários poderes para a representação ou credenciamento através da apresentação dos documentos, em original ou cópia autenticada, conforme abaixo:

**1.13.2.1.** Se a empresa se fizer representar por seu sócio deverá este, para que se promovam as devidas averiguações quanto à administração e gerência da sociedade, apresentar Carteira de Identidade ou documento equivalente (com foto), cartão do CNPJ, bem como o Ato Constitutivo, Estatuto ou Contrato Social em vigor (todas alterações ou consolidado), devidamente registrado, em se tratando de sociedades empresárias e, no caso de sociedades por ações, acompanhado de documento de eleição de seus administradores, ou no caso de empresário individual, a inscrição no registro público de empresas mercantis;

**1.13.3.** Caso seja designado outro representante, este deverá estar devidamente credenciado, sendo imprescindível para que o credenciamento seja aceito a apresentação dos seguintes documentos:

**1.13.3.1.** Carteira de Identidade ou documento equivalente (com foto);

**1.13.3.2.** Procuração ou Carta de Credenciamento, conforme modelo em anexo, firmada pelo representante legal da empresa, nos termos do seu Ato Constitutivo, Estatuto ou Contrato Social (todas alterações ou consolidado), documento esse a ser apresentado, visando a comprovação da condição do titular para delegar poderes ao representante a ser credenciado, bem como cartão do CNPJ.

# Prefeitura Municipal de Cordeiros



**PREFEITURA MUNICIPAL DE CORDEIROS**  
Praça Cel. José Moreira Cordeiro, 104 – Centro.  
CNPJ: 13.694.468/0001-75 Fone/Fax: (77) 3447-2114  
E-mail: prefeitura\_cordeiros@yahoo.com.br  
CEP: 46.280-000 – Cordeiros – Bahia



**1.13.4.** Os documentos relativos ao Credenciamento deverão ser apresentados à Presidente da CPL, no momento da licitação, em separado dos envelopes de documentação e proposta. Caso sejam enviados via postal, deverão obedecer ao padrão dos envelopes da proposta e habilitação, estando em apartado dos demais. Poderá ser diligenciada junto ao envelope de habilitação a existência do credenciamento em seu interior.

**1.13.5.** Caso o representante da empresa, seja ele sócio-gerente ou credenciado, não esteja portando o contrato social em mãos, poderá ser procedida, EXTRAORDINARIAMENTE, diligência junto ao envelope de habilitação, com a finalidade precípua de confirmação do teor do credenciamento e/ou representação legal da licitante, sendo, obviamente, proibida qualquer conferência antecipada de qualquer dos demais documentos constantes do envelope nº 01.

**1.13.6.** Caso não haja credenciamento de representante, a empresa licitante não será, por este motivo, considerada desclassificada do certame.

## 2. OBJETO

**2.1.** Contratação de empresa, sob o regime de empreitada global por menor preço global, compreendendo material e mão de obra, para construção de três barreiros e/ou pequenas barragens de terra na Fazenda Paz, Fazenda Malhadinha e Fazenda Pedra Branca, no município de Cordeiros, com recursos do Convênio nº 542/2022 celebrado com a CAR, tudo em acordo com memorial descritivo, planilha orçamentária e demais projetos pertinentes.

**2.2.** Integram o Edital todos os projetos, CRONOGRAMA FÍSICO-FINANCEIRO, PLANILHA ORÇAMENTÁRIA, MEMORIAL DESCRITIVO e demais documentos pertinentes anexos a este Edital, os quais fazem parte integrante deste objeto para todos os fins, independentemente de transcrição.

**2.3.** O valor global estimado máximo da obra é de R\$ 527.973,14 (quinhentos e vinte e sete mil, novecentos e setenta e três reais e quatorze centavos).

## 3. REGIME DE EXECUÇÃO

**3.1.** O regime de execução será indireto, na modalidade de EMPREITADA COM EXECUÇÃO POR MENOR PREÇO GLOBAL, compreendendo material e mão de obra, conforme especificações, planilhas de quantitativos, cronograma físico - financeiro e demais documentos integrantes deste Edital.

## 4. FUNDAMENTAÇÃO LEGAL

**4.1.** A presente Tomada de Preços e consequente contratação serão regidas pela Lei n. 8.666/93 e respectivas alterações, Lei Complementar nº 123/2006 e respectivas alterações dadas pela Lei Complementar 147/2014, e demais normas regulamentares da matéria, bem como pelas disposições fixadas neste Edital e seus Anexos e demais disposições legais aplicáveis à espécie.

# Prefeitura Municipal de Cordeiros



**PREFEITURA MUNICIPAL DE CORDEIROS**  
Praça Cel. José Moreira Cordeiro, 104 – Centro.  
CNPJ: 13.694.468/0001-75 Fone/Fax: (77) 3447-2114  
E-mail: prefeitura\_cordeiros@yahoo.com.br  
CEP: 46.280-000 – Cordeiros – Bahia



## 5. COMPROMETIMENTO DE RECURSOS ORÇAMENTÁRIOS

**5.1.** O valor orçado pela Administração encontra-se devidamente comprometido conforme inciso III, § 2º, artigo 7º da lei n.º 8666/93 e alterações, bem como no Decreto Federal n.º 7.983/2013, no qual estabelece regras e critérios para elaboração do orçamento de referência de obras e serviços de engenharia, para obtenção de referência de custo - Sistema Nacional de Pesquisa de Custos e Índices da Construção Civil (SINAPI). As despesas decorrentes do contrato originado desta licitação têm previsão legal no orçamento para o presente exercício financeiro com vinculação respectiva na(s) rubrica(s) orçamentária(s) municipal:

UNIDADE ORÇAMENTÁRIA: SECRETARIA MUNICIPAL DE AGRICULTURA;

PROJETO/ATIVIDADE: 1.017 –INSTALAÇÃO E MANUTENÇÃO DE SISTEMAS SIMPLIFICADO DE ABASTECIMENTO; 1.048– CONSTRUÇÃO RECUPERAÇÃO E MANUTENÇÃO DE BARRAGENS E AÇUDES; 2.122 –MANUTENÇÃO DO DEPARTAMENTO DE OBRAS E INFRAESTRUTURA;

ELEMENTO DE DESPESA: 44905100000 – OBRAS E INSTALAÇÕES;

FONTE DE RECURSOS – 17010000 – OUTRAS TRANSFERÊNCIAS DE CONVÊNIOS OU INSTRUMENTOS CONGÊNERES DOS ESTADOS

## 6. VALIDADE DA PROPOSTA

**6.1.** O prazo de validade da proposta não poderá ser inferior a 60 (sessenta) dias da abertura do Envelope n.º 2 - PROPOSTA.

## 7. PRAZO PARA EXECUÇÃO DA OBRA E RECEBIMENTO

**7.1.** Os prazos de execução da obra são os seguintes:

**7.1.1.** Em até 12 (doze) meses contados da assinatura do contrato.

**7.1.2.** Para recebimento provisório pelo responsável por seu acompanhamento/fiscalização e/ou Comissão de Vistoria, mediante termo circunstanciado, assinado pelas partes, dentro de 15 (quinze) dias corridos de comunicação escrita da conclusão da obra por parte da CONTRATADA;

**7.1.3** Para observação da obra: 30 (trinta) dias corridos, contados do recebimento provisório;

**7.1.4.** Para recebimento definitivo pela Comissão designada pela Direção da Unidade, até 15 (quinze) dias corridos após o decurso do prazo de observação, nos termos do artigo 73, I, “b”, da Lei n.º 8.666/93, e alterações, considerando esta data como término da obra.

# Prefeitura Municipal de Cordeiros



**PREFEITURA MUNICIPAL DE CORDEIROS**  
Praça Cel. José Moreira Cordeiro, 104 – Centro.  
CNPJ: 13.694.468/0001-75 Fone/Fax: (77) 3447-2114  
E-mail: prefeitura\_cordeiros@yahoo.com.br  
CEP: 46.280-000 – Cordeiros – Bahia



**7.2.** O recebimento provisório ou definitivo não exclui a responsabilidade civil pela solidez e segurança da obra ou do serviço e dos materiais empregados, nem ético-profissional pela perfeita execução do contrato, dentro dos limites estabelecidos no contrato e nas leis pertinentes.

**7.3.** O Município de Cordeiros/BA rejeitará, no todo ou em parte, a obra / serviço executado em desacordo com o contrato.

## **8. CONDIÇÕES DE PAGAMENTO**

**8.1.** O representante da CONTRATANTE especialmente designado para acompanhar e fiscalizar a execução do Contrato efetuará medições preferencialmente entre os dias 01º e 10º de cada mês, e analisará o avanço físico real dos serviços e o cronograma e verificará o exato cumprimento das obrigações da CONTRATADA no período da medição, quanto à quantidade, qualidade e ao prazo previsto para a execução. Medida e atestada a execução dos serviços, a CONTRATADA entregará a correspondente fatura na Secretaria Municipal de Administração em conjunto com o Departamento de Obras e Infraestrutura.

**8.2.** Os pagamentos serão de acordo com o cronograma físico – financeiro, e serão efetuados até 30 dias após o adimplemento de cada parcela, referente a medição previamente realizada pelo fiscal da obra.

**8.3.** Para que se dê início ao procedimento de pagamento, o contratado deverá entregar ao o Município de Cordeiros-BA os seguintes documentos:

**8.3.1.** Nota fiscal / fatura referente à totalidade da obra executada / liberada;

**8.3.2.** Prova de regularidade junto ao Fundo de Garantia por Tempo de Serviço - FGTS (CRF);

**8.3.3.** Certidão negativa de débito relativo à tributos federais, estaduais e municipais;

**8.3.4.** Certidão negativa de débitos trabalhistas – CNDT.

**8.4.** Caso o contratado não cumpra o disposto no que se refere às contribuições e regularização perante o INSS ou for apurada alguma divergência nos documentos apresentados, o Município de Cordeiros-BA, de acordo com o art. 31 da Lei Federal nº 8.212/91 com a redação dada pela Lei nº 9.711/98, reterá 11% (onze por cento) do valor bruto da nota fiscal / fatura de prestação de serviços e recolherá ao INSS a importância retida até o dia dois do mês subsequente ao da emissão da respectiva nota fiscal / fatura, em nome do contratado.

**8.5.** O pagamento será efetuado, através de transferência para conta-corrente a ser indicada por escrito pelo contratado.

# Prefeitura Municipal de Cordeiros



**PREFEITURA MUNICIPAL DE CORDEIROS**  
Praça Cel. José Moreira Cordeiro, 104 – Centro.  
CNPJ: 13.694.468/0001-75 Fone/Fax: (77) 3447-2114  
E-mail: prefeitura\_cordeiros@yahoo.com.br  
CEP: 46.280-000 – Cordeiros – Bahia



**8.6.** Caso o contratado não cumpra o disposto no item 8.3 e não for o caso de adoção da providência prevista no item 8.4, o Município de Cordeiros-BA não efetuará o pagamento, não incorrendo em qualquer cominação por atraso de pagamento até o regular cumprimento das obrigações pelo contratado.

**8.7.** Nenhum pagamento será efetuado ao contratado enquanto pendente liquidação de multa ou qualquer obrigação financeira que lhe foi imposta em virtude de penalidade ou inadimplência.

**8.8.** Não haverá qualquer atualização financeira dos valores a serem pagos entre a data de execução das obras e a data de apresentação das notas fiscais / faturas e desta até a data de vencimento.

## 9. AQUISIÇÃO DO EDITAL E DEMAIS DOCUMENTOS TÉCNICOS

**9.1.** O Edital será fornecido gratuitamente por meio impresso no Setor de Licitações da Prefeitura Municipal de Cordeiros situada à Praça Cel. José Moreira Cordeiro, nº 104, Bairro Centro, Cordeiros – BA ou pelo e-mail: [setor.licitacao.pmc@gmail.com](mailto:setor.licitacao.pmc@gmail.com). Podem os interessados obter melhores informações junto a Comissão de Licitação no horário de 08h00min as 12h00min e das 14h00min as 16h30min, nos dias úteis ou pelo Fone (Fax): (77) 3447-2114.

## 10. VISITA AO LOCAL DA OBRA

**10.1.** É facultativo aos licitantes vistoriar os locais de execução da obra.

**10.1.1.** A visita técnica ao local da obra será realizada pelo preposto da Licitante, devidamente credenciado, que disponha de conhecimento técnico suficiente para tal incumbência, juntamente com um profissional do município até o dia 27 de setembro de 2022, sendo o lugar de encontro no Setor de Licitações, no endereço supra mencionado, no qual deverá ser agendado PREVIAMENTE a data e horário da visita a ser realizada. Todos os representantes dos licitantes interessados serão devidamente conduzidos pelo engenheiro responsável do município, para constatar as condições de execução, efetuar levantamentos e tomar conhecimento de todos os elementos necessários à elaboração da proposta e peculiaridades inerentes à natureza dos trabalhos, os quais visitarão os locais das obras e serviços referidos neste edital. A licitante não poderá alegar, à posterior, desconhecimento de qualquer fato.

**10.1.2.** Serão emitidas DECLARAÇÕES DE VISITA TÉCNICA conforme modelo do Anexo III. Tal declaração será juntada no envelope “DOCUMENTAÇÃO”.

**10.1.3.** Declaração de ausência de visita técnica/vistoria, emitida pelo Proponente, firmada pelo representante legal, de que tomou conhecimento de todas as informações, características, complexidades físicas e tecnológicas e condições locais para elaboração de sua proposta e para o cumprimento das obrigações objeto da licitação, restando como de sua responsabilidade a ocorrência de eventuais prejuízos em virtude de omissão na verificação dos locais de a execução dos

# Prefeitura Municipal de Cordeiros



**PREFEITURA MUNICIPAL DE CORDEIROS**  
Praça Cel. José Moreira Cordeiro, 104 – Centro.  
CNPJ: 13.694.468/0001-75 Fone/Fax: (77) 3447-2114  
E-mail: prefeitura\_cordeiros@yahoo.com.br  
CEP: 46.280-000 – Cordeiros – Bahia



serviços/obras, conforme Anexo III-A. ESTA DECLARAÇÃO SUBSTITUI A DECLARAÇÃO DE VISITA TÉCNICA. Tal declaração será juntada no envelope “DOCUMENTAÇÃO”.

## 11. ESCLARECIMENTOS RELATIVOS À LICITAÇÃO

**11.1.** Os esclarecimentos administrativos e técnicos eventualmente considerados indispensáveis para formulação da PROPOSTA e apresentação da DOCUMENTAÇÃO poderão ser solicitados por escrito, pela licitante à Comissão Permanente de Licitações DURANTE a visita técnica sem prejuízo de outras informações requeridas no decorrer da reunião.

**11.2.** Podem os interessados obter melhores informações junto a Comissão Permanente de Licitações, sediada na Praça Cel. José Moreira Cordeiro, nº 104, Bairro Centro, Cordeiros – BA ou pelo Fone (Fax): (77) 3447-2114.

## 12. CREDENCIAMENTO DA EMPRESA PARA VISITA AO LOCAL DA OBRA

**12.1.** O credenciamento da empresa licitante, para participar de VISITA AO LOCAL DA OBRA, nos termos do item 10 e subitem, far-se-á mediante autorização por escrito do(s) representante(s) legal(is) da proponente, devidamente comprovada esta qualificação e a autorização assinada pela pessoa competente.

**12.2.** Os documentos a que se referem o subitem anterior, a critério do(s) representante(s) legal(is) do proponente, poderão ser substituídos por instrumentos de procuração pública, facultando-se a utilização do modelo de CREDENCIAL contemplado no ANEXO IV.

**12.3.** A não apresentação ou incorreção do documento de credenciamento, para a visita ao local da obra, não impedirá a empresa de realizá-la devendo a licitante no prazo máximo até a data de abertura dos envelopes apresentar o documento faltante, sob pena de ser excluída da participação do certame.

## 13. CONDIÇÕES DE PARTICIPAÇÃO E APRESENTAÇÃO DA DECLARAÇÃO DE QUE A LICITANTE CUMPRE PLENAMENTE OS REQUISITOS DE HABILITAÇÃO

**13.1.** Somente poderão participar do presente certame, os interessados devidamente cadastrados no Sistema Unificado de Fornecedores - SICAF do Governo Federal ou Setor de Cadastro de Fornecedores da Prefeitura do Município de Cordeiros - BA ou aqueles que atenderem a todas as condições exigidas para cadastramento até o terceiro dia anterior da data do recebimento das propostas, observada a necessária qualificação.

**13.1.1.** As empresas cadastradas no Setor de Cadastro de Fornecedores deverão apresentar o Certificado de Registro Cadastral do Município de Cordeiros – BA atualizado ou apresentar as certidões que estiverem vencidas no Certificado de Registro de Cadastral, junto ao envelope nº 1 de Documentação.



# Prefeitura Municipal de Cordeiros



**PREFEITURA MUNICIPAL DE CORDEIROS**  
Praça Cel. José Moreira Cordeiro, 104 – Centro.  
CNPJ: 13.694.468/0001-75 Fone/Fax: (77) 3447-2114  
E-mail: prefeitura\_cordeiros@yahoo.com.br  
CEP: 46.280-000 – Cordeiros – Bahia



**13.1.2. As empresas que apresentarem o cadastro atualizado, entendendo este como aquele realizado no ano de realização da licitação, estarão dispensadas da apresentação dos documentos constantes nos itens: 15.2, 15.3 e 15.4.**

**13.2.** Não será permitida a participação de empresas que possuam empregados na Administração Pública Direta ou Indireta, inclusive na condição de sócio ou dirigente, incluída as demais vedações previstas no artigo 9º da Lei 8.666/93.

**13.3.** Não será permitida a participação de empresas em consórcio.

**13.4.** Os interessados em participar da presente licitação deverão prestar garantia para licitar em uma das seguintes modalidades:

**13.4.1.** Caução em dinheiro;

**13.4.2.** Títulos da dívida pública, devendo estes ter sido emitidos sob a forma escritural, mediante registro em sistema centralizado de liquidação e de custódia autorizado pelo Banco Central do Brasil e avaliados pelos seus valores econômicos, conforme definido pelo Ministério da Fazenda;

**13.4.3.** Seguro-garantia de seguradora sediada no Brasil, válido por pelo menos 60 (sessenta) dias, a contar da entrega das propostas;

**13.4.4.** Fiança bancária, com validade de 60 (sessenta) dias, a contar da data de entrega das propostas.

**13.5.** A prestação da garantia será no percentual de 1% (um por cento) do valor estimado para o objeto da contratação, importando em R\$ 5.279,73 (cinco mil, duzentos e setenta e nove reais e setenta e três centavos).

**13.6.** Se a licitante optar pela caução em dinheiro, a mesma deverá o fazer junto a Tesouraria da Prefeitura.

**13.7.** A devolução da garantia para licitar (caução em dinheiro) será efetuada após a publicação, no Diário Oficial do Município de Cordeiros, do extrato do contrato, mediante requerimento da licitante, devidamente protocolado e endereçado ao Setor de Licitações.

**13.7.1.** No caso da licitante vencedora se negar a assinar o contrato, a mesma será penalizada com perda do direito à devolução da caução garantia da proposta.

**13.8.** A empresa licitante interessada deverá apresentar a sala de reuniões da CPL, situada à Praça Cel. José Moreira Cordeiro, nº 104, Bairro Centro, Cordeiros – BA, de acordo com a indicação do item 1, subitem 1.6., deste EDITAL, ou seja, até 29 de setembro de 2022, às 09h00min, em 02 (dois) envelopes separados e devidamente

# Prefeitura Municipal de Cordeiros



**PREFEITURA MUNICIPAL DE CORDEIROS**  
Praça Cel. José Moreira Cordeiro, 104 – Centro.  
CNPJ: 13.694.468/0001-75 Fone/Fax: (77) 3447-2114  
E-mail: prefeitura\_cordeiros@yahoo.com.br  
CEP: 46.280-000 – Cordeiros – Bahia



fechados, a PROPOSTA exigida no item 14 e subitens, e a DOCUMENTAÇÃO conforme item 15 e subitens, identificados da seguinte forma:

ENVELOPE Nº 1 – DOCUMENTAÇÃO  
ENVELOPE Nº 2 - PROPOSTA

**13.9.** Os envelopes deverão apresentar, em sua parte externa, a razão social e/ou timbre da empresa proponente e os seguintes dizeres:

**Envelope 1 - DOCUMENTAÇÃO**  
**Ao MUNICÍPIO DE CORDEIROS/BA**  
**Tomada de Preços nº 006/2022**

**[Nome do licitante: razão social ou denominação e nome fantasia, se houver]**

**Envelope 2 - PROPOSTA DE PREÇOS**  
**Ao MUNICÍPIO DE CORDEIROS/BA**  
**Tomada de Preços nº 006/2022**

**[Nome do licitante: razão social ou denominação e nome fantasia, se houver]**

**13.10.** Apresentar no ENVELOPE 01 - DOCUMENTOS a Declaração constante no ANEXO I deste Edital;

**13.11.** Os envelopes previstos neste instrumento convocatório serão abertos em sessão pública pela Comissão de Licitação, observadas as disposições indicadas no item 17 e subitens deste EDITAL.

**13.12.** Não será permitida a participação de empresas estrangeiras que não funcionem no País, de empresas que se encontrem sob falência, recuperação judicial, concurso de credores, dissolução e liquidação, de consórcio de empresas, qualquer que seja sua forma de constituição, estando também abrangidos pela proibição aqueles que tenham sido punidos com suspensão do direito de licitar e contratar com o Município de Cordeiros, ou declarados inidôneos para licitar ou contratar com a Administração Pública, sem prejuízo das proibições elencadas no art. 9º, da Lei Federal 8.666/93 e alterações.

**13.13.** Os documentos integrantes do ENVELOPE Nº 1 - DOCUMENTAÇÃO poderão ser apresentados em original, por cópias simples, cópias autenticadas por cartório competente ou por servidor da Administração (mediante apresentação do respectivo original para cotejo da Comissão Permanente de Licitação), ou por meio de publicação em órgão da imprensa oficial, e inclusive expedidos via Internet, preferencialmente encadernados em pasta, para que não existam folhas soltas, numeradas e rubricados pelo responsável ou representantes legal da proponente.

**13.13.1.** A aceitação de documentação por cópia simples ficará condicionada à apresentação do original, por ocasião da abertura dos ENVELOPES, nos termos do item 16, ou da formalização da CONTRATAÇÃO, nos termos do item 23, para fim de

# Prefeitura Municipal de Cordeiros



**PREFEITURA MUNICIPAL DE CORDEIROS**  
Praça Cel. José Moreira Cordeiro, 104 – Centro.  
CNPJ: 13.694.468/0001-75 Fone/Fax: (77) 3447-2114  
E-mail: prefeitura\_cordeiros@yahoo.com.br  
CEP: 46.280-000 – Cordeiros – Bahia



conferência e autenticação pela Comissão Permanente de Licitações e/ou servidor responsável.

**13.13.1.1.** Para fim da previsão contida no subitem 13.13.1., o documento original a ser apresentado não deve integrar os ENVELOPES.

**13.13.2.** Os documentos expedidos via Internet e, inclusive, aqueles outros apresentados terão, suas autenticidades/validades comprovadas por parte da Comissão Permanente de Licitações, mediante consulta ao “site” do órgão emissor.

**13.14.** A PROPOSTA - ENVELOPE N. 2 - deverá ser datilografada ou impressa, sempre em 01 (uma) via, em língua portuguesa, salvo quanto as expressões técnicas de uso corrente, sem rasuras que prejudiquem sua análise, entrelinhas ou cláusulas resolutivas, assinada pelo responsável ou representante legal, com a indicação do cargo, contendo, ainda, as especificações estabelecidas no item 14.

**13.15.** Os documentos integrantes da PROPOSTA também deverão ser, preferencialmente, encadernados/preparados em pasta, para que não existam folhas soltas, numeradas e rubricadas pelo responsável ou representantes legal da proponente.

**13.16.** A apresentação dos documentos integrantes do ENVELOPE Nº 2 - PROPOSTA obedecerá também os comandos contemplados nos subitens 13.13.

**13.17.** Uma vez iniciada a abertura dos envelopes, não serão admitidas quaisquer retificações e nem será permitida a participação de proponente retardatário.

**13.18.** Nos termos do art. 43, §3º, da Lei nº 8.666/93, é facultada à Comissão Permanente de Licitação ou autoridade superior, em qualquer fase da licitação, a promoção de diligência destinada a esclarecer ou a complementar a instrução do processo, vedada a inclusão posterior de documento ou informação que deveria constar originalmente da proposta.

## 14. APRESENTAÇÃO DO ENVELOPE PROPOSTA

**14.1.** Os documentos que integrarão a proposta deverão ser elaborados em língua portuguesa de forma clara, sem emendas, rasuras ou entrelinhas e apresentados em uma via, datilografada ou digitada, datada, assinada pelo representante do licitante na última folha da carta proposta e rubricada nas demais, devendo conter as seguintes especificações:

a) CARTA PROPOSTA CONTENDO:

I. o nome do licitante (razão social ou denominação e nome fantasia, se houver), nº do CNPJ e endereço;

# Prefeitura Municipal de Cordeiros



**PREFEITURA MUNICIPAL DE CORDEIROS**  
Praça Cel. José Moreira Cordeiro, 104 – Centro.  
CNPJ: 13.694.468/0001-75 Fone/Fax: (77) 3447-2114  
E-mail: prefeitura\_cordeiros@yahoo.com.br  
CEP: 46.280-000 – Cordeiros – Bahia



II. menção de que a proposta refere-se a Tomada de Preços nº 006/2022 e a indicação sucinta do objeto;

III. indicação, em moeda nacional (Real) e em algarismos e por extenso, do PREÇO GLOBAL ou VALOR GLOBAL DA PROPOSTA;

IV. planilha dos serviços, quantidades e preços unitários de cada item, conforme Planilhas de Quantitativos (Preços Unitários e Percentuais);

V. preço global de cada item e das diversas etapas dos serviços previstos;

VI. preço global da obra e dos serviços;

VII. declaração expressa de que o preço proposto inclui todos os custos e despesas com material, equipamento, ferramenta, mão-de-obra, locomoção, transporte, hospedagem, seguro, leis sociais, todos os tributos incidentes e demais encargos, enfim, todos os custos diretos e indiretos necessários à execução completa do objeto deste Edital;

VIII. declaração expressa de atendimento a todas as especificações do objeto da Tomada de Preços nº 006/2022 e de conhecimento de todas as cláusulas e condições expressas na Minuta do Contrato;

IX. prazo para conclusão da obra/serviços, respeitado o limite fixado no item 07, subitem 7.1, letra “a”;;

X. prazo de validade da proposta, que não deverá ser inferior a 60 (sessenta dias), contados da data de entrega da proposta;

XI. planilha com quantitativos e respectivos preços unitários, totais parciais e preço global da proposta, com todas as folhas rubricadas pelo representante da licitante;

XII. cronograma físico-financeiro de desenvolvimento da obra/serviços, observado o prazo fixado do item 7.

**14.2.** Os preços cotados deverão ser expressos em reais, vedada a inclusão de encargo financeiro ou previsão inflacionária, tendo como data base o mês da apresentação da PROPOSTA.

**14.2.1.** O preço unitário deverá ser expresso em algarismo e o total em algarismo e por extenso.

**14.3.** Os licitantes arcarão com todos os custos decorrentes da elaboração e apresentação de suas propostas, sendo que o Município de Cordeiros/BA não será, em nenhum caso, responsável por esses custos, independentemente do resultado do processo licitatório.

# Prefeitura Municipal de Cordeiros



**PREFEITURA MUNICIPAL DE CORDEIROS**  
Praça Cel. José Moreira Cordeiro, 104 – Centro.  
CNPJ: 13.694.468/0001-75 Fone/Fax: (77) 3447-2114  
E-mail: prefeitura\_cordeiros@yahoo.com.br  
CEP: 46.280-000 – Cordeiros – Bahia



## 15. CONDIÇÕES DE HABILITAÇÃO E APRESENTAÇÃO DO ENVELOPE “DOCUMENTOS”

**15.1.** As licitantes interessadas serão consideradas habilitadas no certame se atenderem os requisitos deste edital e ainda:

**15.1.1.** As microempresas e empresas de pequeno porte, conforme exigido no Art. 43 da Lei Complementar nº 123/2006 e respectivas alterações dadas pela Lei Complementar 147/2014, deverão apresentar toda a documentação exigida para efeito de comprovação da Regularidade Fiscal e trabalhista de que trata o subitem 15.2.2 abaixo, mesmo que esta documentação apresente alguma restrição:

a) Havendo alguma restrição na comprovação da regularidade fiscal e trabalhista, será assegurado o prazo de 5 (cinco) dias úteis, cujo termo inicial corresponderá ao momento em que o proponente for declarado o vencedor do certame, prorrogáveis por igual período, a critério da administração, para regularização da documentação, pagamento ou parcelamento do débito, e emissão de eventuais certidões negativas ou positivas com efeito de certidão negativa.

b) A não regularização da documentação no prazo acima previsto, implicará na decadência do direito de contratação, sem prejuízo das sanções previstas no Art. 81 da Lei 8666/93, sendo facultado à Administração convocar os licitantes remanescentes, na ordem de classificação, para a assinatura do contrato, ou revogar a licitação.

## 15.2. Documentação relativa à HABILITAÇÃO JURÍDICA:

**15.2.1.** Cédula de identidade dos diretores ou sócios responsáveis pela empresa;

**15.2.2.** Certidão de registro comercial, no caso de empresa individual;

**15.2.3.** Ato constitutivo, estatuto ou contrato social em vigor (todas alterações ou consolidado), devidamente registrado, em se tratando de sociedades comerciais, e, no caso de sociedades por ações, acompanhado de documentos de eleição de seus administradores (expedido pelo Registro de Comércio ou Junta Comercial);

**15.2.4.** Prova de inscrição do ato constitutivo, no caso de sociedades civis, acompanhada da prova de registro do ato de eleição da diretoria em exercício (expedida pelo Registro Civil de Pessoas Jurídicas);

## 15.3. Documentação relativa à REGULARIDADE FISCAL e TRABALHISTA.

**15.3.1.** Prova de inscrição no Cadastro Nacional da Pessoa Jurídica (C.N.P.J.);

**15.3.2.** Prova de inscrição no cadastro de contribuintes estadual ou municipal, relativo ao domicílio ou sede do licitante, pertinente ao seu ramo de atividade e compatível com o objeto da licitação;

# Prefeitura Municipal de Cordeiros



**PREFEITURA MUNICIPAL DE CORDEIROS**  
Praça Cel. José Moreira Cordeiro, 104 – Centro.  
CNPJ: 13.694.468/0001-75 Fone/Fax: (77) 3447-2114  
E-mail: prefeitura\_cordeiros@yahoo.com.br  
CEP: 46.280-000 – Cordeiros – Bahia



**15.3.3.** Prova de regularidade fiscal com a Fazenda Estadual e Fazenda Municipal, com prazo de validade em vigor (Inexistindo prazo de validade nas Certidões, serão aceitas aquelas cujas expedições/emissões não ultrapassem a 60 (sessenta) dias da data final da entrega dos envelopes);

**15.3.4.** Prova de regularidade fiscal com a Fazenda Federal, por meio da Certidão de Quitação de Tributos e Contribuições Federais, emitida pela Secretaria da Receita Federal, e Certidão de Quitação da Dívida Ativa da União, fornecida pela Procuradoria da Fazenda Nacional, com prazo de validade em vigor (Inexistindo prazo de validade nas Certidões, serão aceitas aquelas cujas expedições/emissões não ultrapassem a 60 (sessenta) dias da data final da entrega dos envelopes);

**15.3.5.** Prova da regularidade relativa ao Fundo de Garantia por Tempo de Serviço (F.G.T.S.), com a apresentação do Certificado de Regularidade de Situação - CRS, fornecido pela Caixa Econômica Federal, com prazo de validade em vigor.

**15.3.6.** Prova de inexistência de débitos inadimplidos perante a Justiça do Trabalho, mediante a apresentação de certidão negativa, nos termos do Título VII-A da Consolidação das Leis do Trabalho, aprovada pelo Decreto-Lei no 5.452, de 1º de maio de 1943.

**15.3.7.** Certificado de Registro Cadastral no SICAF ou no Município de Cordeiros/BA – CRC, válido na data da sessão. **As empresas que apresentarem o CRC atualizado estarão dispensadas da apresentação dos documentos constantes nos itens: 15.2, 15.3 e 15.4.**

## **15.4. Documentação relativa à QUALIFICAÇÃO ECONÔMICO-FINANCEIRA:**

**15.4.1.** Certidão Negativa de Falência ou Concordata, expedida pelo distribuidor da sede do PROPONENTE que esteja dentro do prazo de validade expresso na própria certidão. Caso as certidões sejam apresentadas sem indicação do prazo de validade, serão consideradas válidas, para este certame, aquelas emitidas há no máximo 90 (noventa) dias da data estipulada para a abertura da sessão.

**15.4.2.** Balanço patrimonial e demonstrações contábeis do último exercício social, já exigíveis e apresentados na forma da lei, que comprovem a boa situação financeira da empresa, vedada a sua substituição por balancetes ou balanços provisórios, podendo ser atualizados por índices oficiais quando encerrado há mais de 03 (três) meses da data de apresentação da proposta. (Art. 31, inciso I da Lei Federal nº. 8.666/93).

**15.4.2.1.** Ficam as empresas MEI – Micro empreendedor Individual dispensadas de apresentar o constante no item 15.4.2, no que tange ao balanço patrimonial e demonstrações contábeis.

**15.4.3.** A empresa constituída a menos de um ano, deve apresentar o balanço de abertura da empresa.

# Prefeitura Municipal de Cordeiros



**PREFEITURA MUNICIPAL DE CORDEIROS**  
Praça Cel. José Moreira Cordeiro, 104 – Centro.  
CNPJ: 13.694.468/0001-75 Fone/Fax: (77) 3447-2114  
E-mail: prefeitura\_cordeiros@yahoo.com.br  
CEP: 46.280-000 – Cordeiros – Bahia



**15.4.5.** Comprovação da situação financeira da empresa será constatada mediante obtenção de índices de Liquidez Geral (LG), Solvência Geral (SG) e Liquidez Corrente (LC), superiores a 1 (um), resultantes da aplicação das fórmulas:

$$LG = \frac{\text{Ativo Circulante} + \text{Realizável a Longo Prazo}}{\text{Passivo Circulante} + \text{Passivo Não Circulante}}$$

$$SG = \frac{\text{Ativo Total}}{\text{Passivo Circulante} + \text{Passivo Não Circulante}}$$

$$LC = \frac{\text{Ativo Circulante}}{\text{Passivo Circulante}}$$

**15.4.5.1.** A LICITANTE que não alcançar os índices previstos no subitem acima poderá supri-los com a comprovação de que possui patrimônio líquido igual ou superior a 10% (dez por cento) do valor estimado da contratação dos respectivos itens, conforme previsto no inciso III, § 2º e 3º do art. 31 da Lei nº 8.666/93.

**15.4.6.** Comprovante do recolhimento da caução garantia da proposta, nos termos deste Edital.

## **15.5. Documentação relativa à QUALIFICAÇÃO TÉCNICA:**

**15.5.1.** Registro ou inscrição da empresa licitante no CREA (Conselho Regional de Engenharia e Agronomia), conforme as áreas de atuação previstas no Termo de Referência, em plena validade;

**15.5.2.** Quanto à capacitação técnico-operacional: apresentação de um ou mais atestados de capacidade técnica, fornecido por pessoa jurídica de direito público ou privado devidamente identificada, em nome do licitante, relativo à execução de obra ou serviço de engenharia, compatível em características, quantidades e prazos com o objeto da presente licitação, envolvendo as parcelas de maior relevância e valor significativo do objeto da licitação, a saber: Construção (fundação e maciço) Compactação de aterros, (observar as descrições completas e quantidades contidas na planilha orçamentária).

**15.5.3.** Será admitida, para fins de comprovação de quantitativo mínimo do serviço, a apresentação de diferentes atestados de serviços executados de forma concomitante;

**15.5.4.** A comprovação da capacitação técnico-profissional deverá ser apresentada somente no ato da contratação, mediante apresentação de Certidão de Acervo

# Prefeitura Municipal de Cordeiros



**PREFEITURA MUNICIPAL DE CORDEIROS**  
Praça Cel. José Moreira Cordeiro, 104 – Centro.  
CNPJ: 13.694.468/0001-75 Fone/Fax: (77) 3447-2114  
E-mail: prefeitura\_cordeiros@yahoo.com.br  
CEP: 46.280-000 – Cordeiros – Bahia



Técnico – CAT, expedida pelo CREA da região pertinente, nos termos da legislação aplicável, em nome do(s) responsável(is) técnico(s) e/ou membros da equipe técnica que participarão da obra, que demonstre a Anotação de Responsabilidade Técnica - ART ou o Registro de Responsabilidade Técnica - RRT, relativo à execução dos serviços que compõem as parcelas de maior relevância técnica e valor significativo da contratação conforme indicado no item 15.5.2;

**15.5.4.1.** Os responsáveis técnicos e/ou membros da equipe técnica acima elencados deverão pertencer ao quadro de profissionais da licitante, na data prevista para assinatura do contrato;

**15.5.4.2.** No decorrer da execução do serviço, os profissionais de que trata este subitem poderão ser substituídos, nos termos do artigo 30, § 10, da Lei nº 8.666, de 1993, por profissionais de experiência equivalente ou superior, desde que a substituição seja aprovada pela Administração;

**15.5.5.** As licitantes, quando solicitadas, deverão disponibilizar todas as informações necessárias à comprovação da legitimidade dos atestados solicitados, apresentando, dentre outros documentos, cópia do contrato que deu suporte à contratação e das correspondentes Certidões de Acervo Técnico (CAT), endereço atual da contratante e local em que foram executadas as obras e serviços de engenharia.

**15.5.6.** No caso de a empresa licitante ou o responsável técnico não serem registrados ou inscritos no CREA do Estado da Bahia, deverão ser providenciados os respectivos vistos deste órgão regional por ocasião da assinatura do contrato.

**15.5.7.** Declaração identificada e assinada pelo representante legal, de que a empresa possui suporte técnico, aparelhamento, equipamentos, instalações e condições adequadas, bem como pessoal devidamente registrado na empresa que seja qualificado e treinado, disponíveis para a execução total das obras objeto desta licitação, dentro do prazo previsto no edital;

**15.5.8.** Declaração identificada e assinada pelo representante legal, de que recebeu todos os documentos, e que tomou conhecimento de todas as informações e das condições locais para o cumprimento das obrigações objeto desta licitação. A não apresentação desta declaração será entendida pela Comissão de Licitação como concordância com o teor do EDITAL.

## 15.6. Outras Comprovações:

**15.6.1.** Declaração de que providenciará, no primeiro mês de vigência do contrato, a Anotação de Responsabilidade Técnica dos responsáveis técnicos indicados em sua proposta, junto ao CREA, podendo ser utilizado o ANEXO VIII;

**15.6.2.** Declaração de que a empresa licitante não tem, em seu quadro funcional, menor de 18 (dezoito) anos cumprindo trabalho noturno, perigoso ou insalubre, e



# Prefeitura Municipal de Cordeiros



**PREFEITURA MUNICIPAL DE CORDEIROS**  
Praça Cel. José Moreira Cordeiro, 104 – Centro.  
CNPJ: 13.694.468/0001-75 Fone/Fax: (77) 3447-2114  
E-mail: prefeitura\_cordeiros@yahoo.com.br  
CEP: 46.280-000 – Cordeiros – Bahia



menor de 16 (dezesseis) anos desempenhado qualquer trabalho, salvo na condição de aprendiz, a partir dos 14 (quatorze) anos, podendo ser utilizado o ANEXO II (modelo referencial de declaração de regularidade em relação ao Art. 7º, Inciso XXXIII, da CF/88).

**15.6.3.** Declaração que preenche os requisitos da Lei Complementar nº 123/2006 e respectivas alterações dadas pela Lei Complementar 147/2014, no caso das microempresas e empresas de pequeno porte, conforme modelo do ANEXO VI, a ser apresentada dentro do envelope DOCUMENTAÇÃO.

**15.6.4.** Declaração de VISITA TÉCNICA/AUSÊNCIA DE VISITA TÉCNICA, na forma do item 10 e subitens deste EDITAL;

**15.6.5.** Declaração identificada e assinada pelo representante legal, de que a empresa não possui emitida contra si, Declaração de Inidoneidade, expedida em face de inexecução total ou parcial de contratos com outros entes públicos, nos termos do artigo 87, inciso IV e artigo 88, inciso III da Lei nº 8.666/93, em atendimento ao artigo 97 da referida Lei;

**15.6.6.** Declaração identificada e assinada pelo representante legal, que em seu quadro societário não compõe nenhum integrante que tenha parentesco com: Prefeito, Vice-Prefeito, Vereadores, Secretários, Comissão desta Licitação, Coordenadores ou equivalentes, por matrimônio ou parentesco, afim ou consanguíneo, até o segundo grau, ou por adoção do Município de Cordeiros - BA;

**15.6.7.** Declaração identificada e assinada pelo representante legal, de que conhece a legislação brasileira sobre meio ambiente, e normas da ABNT e que irá cumpri-las e que assume a responsabilidade, sem ônus para o Município de Cordeiros - BA, por danos motivados pelo não cumprimento da legislação pertinente;

**15.6.8.** Declaração de elaboração independente de proposta (Anexo X).

## **16. HABILITAÇÃO E INABILITAÇÃO DA LICITANTE**

**16.1.** A habilitação destina-se a verificar se a licitante atendeu às exigências previstas no item 15 e subitens.

**16.2.** Será considerada INABILITADA a licitante que:

**16.2.1.** Não apresentar documentação em conformidade com as exigências ou deixar de apresentá-la;

**16.2.2.** Apresentar documentação cuja regularidade esteja vinculada à abertura e exame do conteúdo do envelope nº 02 – PROPOSTA DE PREÇOS.

# Prefeitura Municipal de Cordeiros



**PREFEITURA MUNICIPAL DE CORDEIROS**  
Praça Cel. José Moreira Cordeiro, 104 – Centro.  
CNPJ: 13.694.468/0001-75 Fone/Fax: (77) 3447-2114  
E-mail: prefeitura\_cordeiros@yahoo.com.br  
CEP: 46.280-000 – Cordeiros – Bahia



**16.3.** Ocorrendo a inabilitação de todas as licitantes, a Administração poderá solicitar a apresentação de nova documentação, escoimada(s) a(s) causa(s) que deu(ram) origem à ocorrência.

**16.3.1.** Na hipótese de adoção da previsão do subitem 16.3., o procedimento indicado deverá ser levado a efeito no prazo de até 8 (oito) dias úteis, contados do recebimento da notificação por parte da licitante, implicando, ainda, na apresentação de todos os documentos exigidos no item 15 e subitens, independentemente do(s) documento(s) que tenha(m) dado causa à inabilitação.

**16.4.** A licitante que for considerada desclassificada poderá retirar o envelope n.º 02-PROPOSTA DE PREÇOS, devidamente fechado e indevassado, após o decurso do prazo para recurso ou depois de seu julgamento.

**16.4.1.** O envelope PROPOSTA DE PREÇOS das licitantes desclassificadas, ficará à disposição das mesmas no Setor de Licitações, durante o prazo de 30 (trinta) dias, contado da previsão estabelecida no subitem anterior. Não sendo retirado no aludido prazo, será incinerado.

**16.4.2.** Caso a microempresa ou empresa de pequeno porte tenha qualquer restrição quanto à documentação apresentada para sua habilitação relativa a sua regularidade fiscal e trabalhista, terá o prazo de 05 (cinco) dias úteis contados a partir da data de sua declaração de vencedora da licitação, para sanar a irregularidade pendente, sob pena de decadência do direito à contratação, sem prejuízo da aplicação das sanções cabíveis.

**16.4.3.** O prazo acima poderá ser prorrogado por até mais cinco dias úteis a pedido da licitante ficando a critério da Administração a sua concessão.

**16.4.4.** As microempresas e empresas de pequeno porte que desejarem usufruir do tratamento diferenciado e favorecido previsto na Lei Complementar nº 123/2006 e respectivas alterações dadas pela Lei Complementar 147/2014 deverão apresentar DECLARAÇÃO assinada pelo REPRESENTANTE LEGAL da empresa, manifestando essa condição, conforme modelo constante do Anexo VI, acompanhada de ato constitutivo devidamente arquivado na Junta Comercial ou Registro Civil das Pessoas Jurídicas, ou documento expedido pela Receita Federal, onde conste que o licitante é microempresa ou empresa de pequeno porte. A não apresentação dessa declaração implicará no decaimento do direito de reclamar, posteriormente, esse tratamento diferenciado e favorecido para o certame.

**16.4.5.** Os documentos necessários à habilitação poderão ser apresentados em original, por qualquer processo de cópia autenticada por cartório ou por membro da Comissão Permanente de Licitação do MUNICÍPIO DE CORDEIROS mediante cotejo com o documento original (desde que perfeitamente legíveis, no momento da fase processual que esteja em andamento ou antes do início do certame público à

# Prefeitura Municipal de Cordeiros



**PREFEITURA MUNICIPAL DE CORDEIROS**  
Praça Cel. José Moreira Cordeiro, 104 – Centro.  
CNPJ: 13.694.468/0001-75 Fone/Fax: (77) 3447-2114  
E-mail: prefeitura\_cordeiros@yahoo.com.br  
CEP: 46.280-000 – Cordeiros – Bahia



critério do Presidente da Comissão Permanente de Licitações), ou ainda, publicação em órgão da imprensa oficial.

**16.4.5.1.** A Comissão Permanente de Licitações não autenticará cópias de documentos autenticados em cartório, somente cópia de documentos apresentados em ORIGINAL para cotejo da mesma.

**16.4.5.2.** Cópias autenticadas em cartório NÃO serão consideradas como documentos "originais".

**16.4.6.** As certidões que não tiverem especificados os seus prazos de validade, serão aceitas com 60 (sessenta dias) a partir da data de expedição.

**16.4.7.** Não serão aceitos protocolos de entrega ou solicitação de documento em substituição aos documentos requeridos no presente Edital e seus Anexos.

## **17. ABERTURA DOS ENVELOPES DOCUMENTAÇÃO E PROPOSTA**

**17.1.** No dia, hora e local indicados no item 1, subitem 1.6. deste EDITAL, na presença dos representantes, a Comissão de Licitações procederá à abertura dos envelopes DOCUMENTAÇÃO. Abertos os envelopes DOCUMENTAÇÃO, os documentos serão rubricados pelos integrantes da Comissão Permanente de Licitações e pelos representantes e analisados nos termos dos itens 15, 16 e 17.

**17.2.** O julgamento das propostas poderá ser levado a efeito na mesma sessão prevista (atendidas as exigências legais) no subitem 17.7., ou em data a ser definida pela Comissão Permanente de Licitações, sendo que a comunicação do resultado da licitação será objeto de publicação no Diário Oficial do Município e no mural da Prefeitura Municipal de Cordeiros a Praça Cel. José Moreira Cordeiro, nº 104, Bairro Centro, Cordeiros – BA, inclusive com a indicação e a ordem do(s) licitante(s) classificado(s), bem como o apontamento daquele(s) que tenha(m) sido desclassificado(s).

**17.3.** Abertos os envelopes contendo a proposta comercial das licitantes, havendo a participação de microempresas ou empresas de pequeno porte lhes será assegurada preferência à contratação, observadas as seguintes regras:

**17.3.1.** O Presidente da Comissão no momento de abertos os envelopes contendo as propostas comerciais convocará a microempresa ou empresa de pequeno porte que estiver participando da licitação, e detentora da proposta de menor valor, dentre aquelas cujos valores sejam iguais ou superiores até 10% (dez por cento) ao valor da proposta mais bem classificada, para que apresente preço inferior ao da melhor classificada, durante a seção de abertura dos envelopes, sob pena de preclusão do direito de preferência. A convocação será feita mediante sorteio, no caso de haver propostas empatadas, nas condições do item anterior.

# Prefeitura Municipal de Cordeiros



**PREFEITURA MUNICIPAL DE CORDEIROS**  
Praça Cel. José Moreira Cordeiro, 104 – Centro.  
CNPJ: 13.694.468/0001-75 Fone/Fax: (77) 3447-2114  
E-mail: prefeitura\_cordeiros@yahoo.com.br  
CEP: 46.280-000 – Cordeiros – Bahia



**17.3.2.** Não havendo a apresentação de novo preço inferior ao preço da proposta mais bem classificada, serão convocadas para o exercício do direito de preferência, respeitada a ordem de classificação, as demais microempresas ou empresas de pequeno porte cujos valores das propostas enquadrem nas condições do item 17.

**17.3.3.** No caso da melhor oferta na licitação já ter sido feita por uma microempresa ou empresa de pequeno porte, não será assegurado o direito de preferência, passando-se, desde logo, à fase seguinte do procedimento.

**17.4.** Das sessões públicas serão lavradas atas circunstanciadas dos trabalhos desenvolvidos, as quais deverão ser assinadas pelos Membros da Comissão e pelos representantes das empresas.

**17.5.** O instrumento que credencia o responsável legal ou representante da empresa na licitação, inclusive dando-lhe autoridade para desistir de recursos, deverá ser apresentado juntamente com a documentação constante no envelope 01-DOCUMENTOS.

**17.6.** Decorrido o prazo de recurso contra o julgamento da classificação ou não providos aqueles que foram interpostos, a Comissão marcará local, hora e dia, através de e-mail dos interessados, para a sessão de abertura dos envelopes PROPOSTA DE PREÇOS das empresas classificadas e devolução dos mesmos às empresas não classificadas.

**17.7.** Havendo desistência expressa de recurso contra o julgamento da classificação, por parte de TODOS os licitantes (participantes e presentes na sessão), poderá a Comissão, na mesma sessão em que comunicar o resultado da classificação, proceder à abertura dos envelopes PROPOSTA DE PREÇOS das empresas classificadas, ou marcar outra sessão pública especialmente para esse fim.

## **18. CRITÉRIO DE CLASSIFICAÇÃO/JULGAMENTO DE PROPOSTA**

**18.1.** Compete à Comissão de Licitação processar, julgar e classificar as propostas.

**18.2.** No julgamento das propostas levar-se-ão em consideração o atendimento às especificações do edital e a conformidade com os preços correntes no mercado ou fixados por órgão competente, sendo a classificação com base no critério de menor preço global, observando-se as seguintes regras:

a) abertos os envelopes proposta, verificar-se-á se todas as propostas atendem os requisitos formais e materiais fixados no edital. As propostas que não atendam às exigências formais e materiais e que ofertarem preços acima do orçamento elaborado pelo Município de Cordeiros/BA serão desclassificadas.

**18.3.** A Comissão de Licitação reserva-se o direito de, durante a fase de julgamento, após a abertura dos envelopes PROPOSTAS, solicitar das empresas licitantes

# Prefeitura Municipal de Cordeiros



**PREFEITURA MUNICIPAL DE CORDEIROS**  
Praça Cel. José Moreira Cordeiro, 104 – Centro.  
CNPJ: 13.694.468/0001-75 Fone/Fax: (77) 3447-2114  
E-mail: prefeitura\_cordeiros@yahoo.com.br  
CEP: 46.280-000 – Cordeiros – Bahia



classificadas a apresentação da PLANILHA DE COMPOSIÇÃO DE PREÇOS UNITÁRIOS, no prazo de 02 (dois) dias úteis, a contar do primeiro dia útil do recebimento do pedido.

**18.4.** No caso de igualdade dos preços globais entre as propostas, far-se-á a classificação por sorteio público, na mesma sessão, ou em dia e horário a ser comunicado pela imprensa oficial, na forma estatuída no artigo 45, § 2º da Lei 8.666/93.

## 19. CLASSIFICAÇÃO E DESCLASSIFICAÇÃO DE PROPOSTA

**19.1.** A classificação destina-se a verificar se o licitante atendeu as exigências relativas à proposta.

**19.2.** Será desclassificada:

- a. proposta que não atenda às exigências da EDITAL;
- b. proposta com preço excessivo, com valor superior ao orçamento (planilha orçamentária) elaborado pela Prefeitura Municipal de Cordeiros/BA ou manifestamente inexequível, assim considerado, pela Comissão Permanente de Licitações, aquele que não venha a ter demonstrada sua viabilidade, através de documentação que comprove que os custos dos insumos são coerentes com os de mercado e que os coeficientes de produtividade são compatíveis com a execução do objeto do contrato, cuja análise situar-se-á nos termos dos subitens 18.3.
- c. proposta que ofereça vantagem não prevista no instrumento convocatório, ou ainda vantagem baseada na oferta das demais licitantes.
- d. proposta que apresente emenda, rasura, borrão, ressalva, entrelinhas ou cláusulas resolutivas, não permitindo sua identificação clara e precisa, de modo que fique prejudicada sua análise.

**19.3.** Ocorrendo a desclassificação de todas as licitantes, a Administração poderá solicitar a apresentação de nova proposta, escoimada(s) a(s) causa(s) que deu(ram) origem à ocorrência, mantendo-se os valores apresentados.

**19.3.1.** Na hipótese de adoção da previsão do subitem 19.3., o procedimento indicado deverá ser levado a efeito no prazo de até 8 (oito) dias úteis, contados do recebimento da notificação por parte da licitante, implicando, ainda, na apresentação de todos os documentos exigidos no item 16., subitem 16.1., letras, e subitens 16.2. e 16.2.1. independentemente do(s) documento(s) que tenha(m) dado causa à desclassificação.

**19.4.** Qualquer custo direto ou indireto omitido na proposta ou incorretamente indicado, será considerado como incluso no preço; não serão aceitos pleitos de acréscimos a esse título, devendo a obra ser executada sem custo adicional.

# Prefeitura Municipal de Cordeiros



**PREFEITURA MUNICIPAL DE CORDEIROS**  
Praça Cel. José Moreira Cordeiro, 104 – Centro.  
CNPJ: 13.694.468/0001-75 Fone/Fax: (77) 3447-2114  
E-mail: prefeitura\_cordeiros@yahoo.com.br  
CEP: 46.280-000 – Cordeiros – Bahia



## 20. HOMOLOGAÇÃO

**20.1.** Havendo desistência expressa de recurso(s), por parte de todos os representantes credenciados, contra o ato de inabilitação ou habilitação das licitantes, bem como fase de julgamento, a licitação será homologada.

**20.1.1.** Não se verificando a hipótese colacionada no subitem anterior, decorrido o prazo legal sem interposição de recurso(s) contra o ato de inabilitação ou julgamento das propostas, ou decidido(s) aquele(s) interposto(s), a licitação será homologada.

## 21. ADJUDICAÇÃO

**21.1.** Após a publicidade do ato de homologação, o objeto da licitação será adjudicado à licitante classificada em primeiro lugar.

## 22. RECURSOS

**22.1.** Dos atos e decisões exarados nesta licitação, bem como em relação ao contrato, caberá recurso, nos termos do artigo 109 da Lei nº 8.666/93, e alterações, sendo os seguintes recursos administrativos (devendo ser observado o prazo, a forma, o processamento e o julgamento disciplinados no Capítulo V da Lei nº 8.666/93):

a) recurso, no prazo de 5 (cinco) dias úteis a contar da intimação do ato ou da lavratura da ata, nos casos de:

I. habilitação ou inabilitação do licitante;

II. julgamento das propostas;

III. anulação ou revogação da licitação;

IV. indeferimento do pedido de inscrição em registro cadastral, sua alteração ou cancelamento;

V. rescisão do contrato a que se refere o inciso I do art. 79 da Lei nº 8.666/93;

VI. aplicação das penas de advertência, suspensão temporária ou multa;

b) representação, no prazo de 5 (cinco) dias úteis da intimação da decisão relacionada com o objeto da licitação ou do contrato, de que não caiba recurso hierárquico.

**22.2.** A intimação dos atos referidos no item 22.1, incisos I, II, III e V, excluídos os relativos a advertência e multa de mora, será feita mediante publicação no Diário Oficial do Município, salvo para os casos previstos nos incisos I e II, se presentes os prepostos dos licitantes no ato em que foi adotada a decisão, quando poderá ser feita por comunicação direta aos interessados e lavrada em ata.

# Prefeitura Municipal de Cordeiros



**PREFEITURA MUNICIPAL DE CORDEIROS**  
Praça Cel. José Moreira Cordeiro, 104 – Centro.  
CNPJ: 13.694.468/0001-75 Fone/Fax: (77) 3447-2114  
E-mail: prefeitura\_cordeiros@yahoo.com.br  
CEP: 46.280-000 – Cordeiros – Bahia



**22.3.** Interposto o recurso, será comunicado aos demais licitantes que poderão impugná-lo no prazo de 5 (cinco) dias úteis.

**22.4.** O recurso será dirigido à autoridade superior, por intermédio da que praticou o ato recorrido, a qual poderá reconsiderar sua decisão, no prazo de 5 (cinco) dias úteis, ou, nesse mesmo prazo, fazê-lo subir, devidamente informado, devendo, neste caso, a decisão ser proferida dentro do prazo de 5 (cinco) dias úteis, contado do recebimento do recurso, sob pena de responsabilidade.

## 23. DA GARANTIA CONTRATUAL

**23.1.** Como garantia para execução do contrato, a licitante vencedora fornecerá à Prefeitura do Município de Cordeiros, no ato da assinatura do contrato, o valor correspondente a 5% (cinco por cento) do valor total contratado, ficando ao seu critério optar por uma das modalidades descritas no art. 56, § 1º, da Lei Federal nº 8.666, de 1993, a saber:

**23.1.1.** Caução em dinheiro ou em título da dívida pública, emitidos sob a forma escritural, mediante registro em sistema centralizado de liquidação e de custódia autorizado pelo Banco Central do Brasil e avaliados pelos seus valores econômicos, conforme definido pelo Ministério da Fazenda;

**23.1.2.** Seguro garantia;

**23.1.3.** Fiança bancária.

**23.2.** Os depósitos para garantia das obrigações decorrentes da execução do contrato, quando em dinheiro, serão obrigatoriamente efetuados através de abertura de conta corrente, sendo que este documento deverá ser entregue no ato da assinatura. No caso da licitante vencedora optar por outra forma de garantia, o documento será entregue na tesouraria da Prefeitura para registro e guarda.

**23.3.** A garantia oferecida deverá permanecer integral ao longo de toda a execução do contrato. Caso seja utilizada para caucionar os interesses da Prefeitura, a contratada deverá representá-la em 72 (setenta e duas) horas, nos exatos termos inicialmente contratados, sob pena de sanção no caso de descumprimento.

**23.4.** A garantia prestada pelo contratado será liberada ou restituída após a execução do contrato e, quando em dinheiro, atualizada monetariamente.

## 24. DA CONTRATAÇÃO

**24.1.** O objeto da licitação será contratado com a licitante classificada em primeiro lugar. Não sendo celebrado com esta, poderá a CONTRATANTE convocar os demais licitantes, obedecendo a ordem de classificação, ou revogar a licitação, nos termos do § 2º, do artigo 64, da Lei no 8.666/93, e alterações.

# Prefeitura Municipal de Cordeiros



**PREFEITURA MUNICIPAL DE CORDEIROS**  
Praça Cel. José Moreira Cordeiro, 104 – Centro.  
CNPJ: 13.694.468/0001-75 Fone/Fax: (77) 3447-2114  
E-mail: prefeitura\_cordeiros@yahoo.com.br  
CEP: 46.280-000 – Cordeiros – Bahia



**24.2.** A licitante vencedora será convocada para assinatura do contrato no prazo de 03 (três) dias, a contar do recebimento da comunicação.

**24.2.1.** O prazo de convocação poderá ser prorrogado uma vez, por igual período, quando solicitado durante seu transcurso, desde que ocorra motivo justificado, aceito pela CONTRATANTE. Não havendo decisão, o contrato deverá ser assinado até o 6º (sexto) dia da data da convocação.

**24.3.** Na retirada da nota de empenho e assinatura do contrato, a empresa adjudicatária cadastrada junto a qualquer órgão ou entidade da Administração Pública deverá apresentar declaração de que atende as normas relativas à saúde e segurança no trabalho, sendo que os comprovantes relativos às regularidades com a Seguridade Social (INSS) e ao Fundo de Garantia por Tempo de Serviço (FGTS), oferecidos no envelope DOCUMENTAÇÃO, deverão estar em plena validade, sob pena de se exigir, para a prática dos atos indicados nos subitens 24.1, 24.2, e, se for o caso, no subitem 24.2.1., a apresentação dos documentos referidos, devidamente revalidados, independentemente de confirmação via Internet, na forma indicada neste edital.

**24.4.** Em se tratando de empresa adjudicatária não cadastrada junto à Administração Pública, além do cumprimento das exigências estabelecidas no subitem 24.3, impõe-se também, se ultrapassada a validade, a apresentação dos documentos pertinentes à regularidade com a Fazenda Federal (Certidão de Quitação de Tributos e Contribuições Federais, emitida pela Secretaria da Receita Federal, e Certidão de Quitação da Dívida Ativa da União, fornecida pela Procuradoria da Fazenda Federal) e certidão de débitos trabalhistas; o que, dependendo da possibilidade, igualmente poderá ensejar a confirmação via Internet.

**24.5.** Nos termos do § 2º, art. 64, Lei nº 8.666/93, é facultado ao Prefeito do Município de Cordeiros/BA, quando o convocado não assinar o termo de contrato ou não aceitar ou retirar o instrumento equivalente no prazo e condições estabelecidos, convocar os licitantes remanescentes, na ordem de classificação, para fazê-lo em igual prazo e nas mesmas condições propostas pelo primeiro classificado ou revogar a licitação independentemente da cominação prevista no art. 81 da mesma Lei.

**24.6.** O contrato a ser firmado entre o Município de Cordeiros-BA e o licitante vencedor (adjudicatário) obedecerá, ainda, todas as demais cláusulas, condições obrigações e responsabilidades expressas na minuta contratual que é parte integrante deste Edital.

**24.7.** Recomposição. Excepcionalmente, poderá ocorrer a alteração dos preços ou do valor estipulados no contrato caso o contratado demonstre a ocorrência de alguma(s) das situações previstas na alínea “d”, inciso II, do art. 65 e seu § 6º da Lei nº 8.666/93 e assim seja julgado por decisão fundamentada do Município de Cordeiros-BA.



# Prefeitura Municipal de Cordeiros



**PREFEITURA MUNICIPAL DE CORDEIROS**  
Praça Cel. José Moreira Cordeiro, 104 – Centro.  
CNPJ: 13.694.468/0001-75 Fone/Fax: (77) 3447-2114  
E-mail: prefeitura\_cordeiros@yahoo.com.br  
CEP: 46.280-000 – Cordeiros – Bahia



**24.8.** Na hipótese indicada no item 24.7, caberá ao contratado requerer a recomposição de preços em petição escrita e devidamente fundamentada, acompanhada de planilha de cálculos que indiquem a forma e o critério utilizado para a recomposição dos preços.

## **25. RECEBIMENTO DO OBJETO DA LICITAÇÃO**

**25.1.** A CONTRATANTE somente receberá a obra/serviço quando estiver perfeitamente de acordo com o contrato e demais documentos que dele fazem parte.

**25.2.** Durante o prazo de observação, que abrange o período entre o recebimento provisório e o definitivo, fica a CONTRATADA obrigada a fazer, às suas custas, as substituições e reparações reclamadas em consequência de vícios de construção porventura existentes, que forem identificados nessa fase.

**25.3.** Os recebimentos provisório e definitivo da obra processar-se-ão de acordo com as normas vigentes, observados os prazos estipulados no subitem 7.1., letras “b”, “c”, “d”, com lavratura dos termos correspondentes.

**25.4.** Recebida a obra, a responsabilidade da CONTRATADA pela qualidade, correção, solidez e segurança dos trabalhos subsiste na forma da lei.

## **26. PENALIDADES PELAS INFRAÇÕES CONTRATUAIS, INDIMPLÊNCIA DAS OBRIGAÇÕES ASSUMIDAS E OUTRAS**

**26.1.** Em caso de recusa injustificada em assinar o Contrato, ou aceitar ou retirar os instrumentos formais a ele correspondente, inexecução do objeto da licitação, erro de execução, execução imperfeita, mora na execução, inadimplemento contratual, e não atendimento às determinações do Município de Cordeiros/BA, a CONTRATADA estará sujeita, sem prejuízo das responsabilidades civil e criminal, às sanções previstas na Lei nº 8.666/93, alterada pelas Leis nºs. 8.883/94, e alterações.

**26.2.** O Licitante que ensejar o retardamento do certame, não mantiver a proposta ou fizer declaração falsa, ficará impedido de licitar e contratar com a Administração, pelo prazo de até 02 (dois) anos, sem prejuízo das demais multas previstas, nos termos do art. 87, parágrafo 2º da Lei de Licitações.

**26.3.** Sem prejuízo das sanções previstas decorrentes de processos de responsabilização e aplicação de penalidades decorrentes de atos de improbidade administrativa previstas na Lei n. 8429/92 e atos ilícitos alcançados pela Lei 8666/93, poderão ser aplicadas as sanções previstas pela Lei Federal n. 12.846/2013 às pessoas jurídicas que praticarem atos lesivos contra a administração pública definidos em seu Art. 5º nos seguintes termos:

**26.3.1.** Prometer, oferecer ou dar, direta ou indiretamente, vantagem indevida a agente público, ou a terceira pessoa a ele relacionada;

# Prefeitura Municipal de Cordeiros



**PREFEITURA MUNICIPAL DE CORDEIROS**  
Praça Cel. José Moreira Cordeiro, 104 – Centro.  
CNPJ: 13.694.468/0001-75 Fone/Fax: (77) 3447-2114  
E-mail: prefeitura\_cordeiros@yahoo.com.br  
CEP: 46.280-000 – Cordeiros – Bahia



**26.3.2.** Comprovadamente, financiar, custear, patrocinar ou de qualquer modo subvencionar a prática dos atos ilícitos previstos na Lei 12.846/2013;

**26.3.3.** Comprovadamente, utilizar-se de interposta pessoa física ou jurídica para ocultar ou dissimular seus reais interesses ou a identidade dos beneficiários dos atos praticados;

**26.3.4.** No tocante a licitações e contratos:

**26.3.4.1.** Frustrar ou fraudar, mediante ajuste, combinação ou qualquer outro expediente, o caráter competitivo de procedimento licitatório público;

**26.3.4.2.** Impedir, perturbar ou fraudar a realização de qualquer ato de procedimento licitatório público;

**26.3.4.3.** Afastar ou procurar afastar licitante, por meio de fraude ou oferecimento de vantagem de qualquer tipo;

**26.3.4.4.** Fraudar licitação pública ou contrato dela decorrente;

**26.3.4.5.** Criar, de modo fraudulento ou irregular, pessoa jurídica para participar de licitação pública ou celebrar contrato administrativo;

**26.3.4.6.** Obter vantagem ou benefício indevido, de modo fraudulento, de modificações ou prorrogações de contratos celebrados com a administração pública, sem autorização em lei, no ato convocatório da licitação pública ou nos respectivos instrumentos contratuais, ou;

**26.3.4.7.** Manipular ou fraudar o equilíbrio econômico-financeiro dos contratos celebrados com a administração pública.

**26.3.5.** Dificultar atividade de investigação ou fiscalização de órgãos, entidades ou agentes públicos, ou intervir em sua atuação, inclusive no âmbito das agências reguladoras e dos órgãos de fiscalização do sistema financeiro nacional.

## 27. DISPOSIÇÕES GERAIS

**27.1.** Os licitantes devem ter pleno conhecimento dos projetos, memorial descritivo, planilha de serviços e quantitativos (custos unitários e percentuais) e dos demais elementos constantes do EDITAL e ANEXOS, bem como de todas as condições gerais e peculiaridades dos locais onde será(ão) executada(s) a(s) obra(s).

**27.2.** Os licitantes devem levantar/verificar eventuais discrepâncias entre os projetos, memorial e planilha de quantitativos, apresentando-as no momento da visita técnica, não podendo invocar, posteriormente, qualquer desconhecimento quanto aos mesmos.

# Prefeitura Municipal de Cordeiros



**PREFEITURA MUNICIPAL DE CORDEIROS**  
Praça Cel. José Moreira Cordeiro, 104 – Centro.  
CNPJ: 13.694.468/0001-75 Fone/Fax: (77) 3447-2114  
E-mail: prefeitura\_cordeiros@yahoo.com.br  
CEP: 46.280-000 – Cordeiros – Bahia



**27.3.** A CONTRATANTE reserva-se o direito de poder executar, no mesmo local, obras e serviços distintos dos abrangidos no presente EDITAL, sem qualquer interferência na obra e serviços objeto desta licitação.

**27.4.** A obra poderá ser objeto de subcontratação somente em parte, mediante prévia e expressa autorização da CONTRATANTE, devendo a CONTRATADA dar preferência, sempre que possível e justificando a impossibilidade, na subcontratação de microempresas ou empresas de pequeno porte.

**27.5.** Quanto à qualidade dos materiais, a CONTRATADA obriga-se, de um lado, a pagar as despesas relativas a laudos técnicos e exames em ensaios de materiais a serem empregados na obra, que serão realizados em local determinado pela CONTRATANTE, e, de outro, a utilizar os materiais de marcas indicadas ou aceitas pela fiscalização.

**27.6.** Os preços para serviços decorrentes de modificações de projeto ou das especificações, para efeito de acréscimos, serão os que houverem sido contemplados no contrato.

**27.7.** Toda alteração contratual deverá ser previamente aprovada pela autoridade competente e compromissada por meio de termo de aditamento.

**27.8.** É facultada à Comissão Permanente de Licitações ou autoridade superior, em qualquer fase da licitação, a promoção de diligência destinada a esclarecer ou a complementar a instrução do processo.

**27.9.** Pela elaboração e apresentação da “PROPOSTA”, o licitante não terá direito a auferir vantagem, remuneração ou indenização de qualquer espécie.

**27.10.** A aceitação da proposta vencedora obrigará seu proponente à execução integral do objeto desta TOMADA DE PREÇOS, pelo prazo e condições oferecidas, não cabendo direito a qualquer ressarcimento por despesas decorrentes de custos e/ou serviços não cotados.

**27.11.** O preço contratado para execução da obra não será reajustado.

**27.12.** A apresentação da proposta por parte dos licitantes implica na aceitação das condições dispostas neste edital.

**27.13.** Não caberá desistência de proposta durante o processo licitatório, salvo por motivo justo decorrente de fato superveniente aceito pela Comissão.

**27.14.** Os erros materiais irrelevantes serão objeto de saneamento, mediante ato motivado da Comissão de Licitação.

# Prefeitura Municipal de Cordeiros



**PREFEITURA MUNICIPAL DE CORDEIROS**  
Praça Cel. José Moreira Cordeiro, 104 – Centro.  
CNPJ: 13.694.468/0001-75 Fone/Fax: (77) 3447-2114  
E-mail: prefeitura\_cordeiros@yahoo.com.br  
CEP: 46.280-000 – Cordeiros – Bahia



**27.15.** É vedada a participação de uma única pessoa como representante de mais de um licitante.

**27.15.1.** O credenciado será o único a intervir nas fases do Procedimento Licitatório respondendo, assim, para todos os efeitos, por sua representada, devendo, ainda, no ato de entrega dos envelopes, identificar-se exibindo a Carteira de Identidade ou outro documento equivalente com foto.

**27.15.2.** A não apresentação ou incorreção do documento de credenciamento não inabilitará a licitante, mas impedirá o preposto de se manifestar e por ela responder durante os trabalhos licitatórios.

**27.16.** O não comparecimento de qualquer dos participantes na reunião em que serão recebidos os envelopes de “DOCUMENTAÇÃO” e “PROPOSTA” não impedirá que ela se realize, não cabendo ao ausente direito de reclamação de qualquer natureza.

**27.17.** Não serão aceitos protocolos de entrega ou solicitação de documento em substituição aos documentos requeridos no presente Edital e seus Anexos.

**27.18.** Esta licitação poderá ser anulada se ocorrer ilegalidade em seu processamento ou julgamento, e revogada, a juízo exclusivo da CONTRATANTE, por razões de interesse público decorrente de fato superveniente devidamente comprovado, pertinente e suficiente para justificar o ato, nos termos do artigo 49 da Lei nº 8.666/93, e alterações.

**27.19.** Não poderá participar da presente licitação o interessado:

**27.19.1.** Que esteja sob os efeitos das sanções disciplinadas nos incisos III e IV do art. 87 da Lei nº 8.666/93, aplicadas por qualquer dos órgãos ou entes Federais, Estaduais e Municipais de qualquer dos Poderes;

**27.19.2.** Cujos sócios ou diretores pertençam, simultaneamente, a mais de uma empresa licitante;

**27.19.3.** Que esteja reunido em consórcio ou coligação;

**27.19.4.** Que esteja em situação de concordata, falência, concurso de credores, dissolução ou liquidação.

**27.20.** Não poderá participar, direta ou indiretamente, da licitação ou da execução da obra:

**27.20.1.** O autor do projeto básico ou executivo, pessoa física ou jurídica, ressalvado o disposto no §2º do art. 9º da Lei nº 8.666/93;

# Prefeitura Municipal de Cordeiros



**PREFEITURA MUNICIPAL DE CORDEIROS**  
Praça Cel. José Moreira Cordeiro, 104 – Centro.  
CNPJ: 13.694.468/0001-75 Fone/Fax: (77) 3447-2114  
E-mail: prefeitura\_cordeiros@yahoo.com.br  
CEP: 46.280-000 – Cordeiros – Bahia



**27.20.2.** A empresa responsável pela elaboração do projeto básico ou executivo ou da qual o autor do projeto seja dirigente, gerente, acionista ou detentor de mais de 5% (cinco por cento) do capital com direito a voto ou controlador, responsável técnico ou subcontratado, ressalvado o disposto no §2º do art. 9º da Lei nº 8.666/93;

**27.20.3.** Servidor ou dirigente do MUNICÍPIO DE CORDEIROS, bem como a empresa da qual participe direta ou indiretamente.

**27.21.** Se houver indícios de conluio entre as licitantes ou de qualquer outro ato de má-fé, o Presidente da Comissão Permanente de Licitação comunicará os fatos verificados ao Ministério Público, para as providências devidas.

**27.22.** Considera-se participação indireta, para os fins dispostos no item 26.20, a existência de qualquer vínculo de natureza técnica, comercial, econômica, financeira ou trabalhista entre o autor do projeto, pessoa física ou jurídica, e o licitante ou responsável pelos serviços, fornecimentos e obras, incluindo-se os fornecimentos de bens e serviços a estes necessários.

**27.23.** Na contagem dos prazos estabelecidos neste Edital e seus Anexos, excluir-se-á o dia do início e incluir-se-á o do vencimento.

**27.24.** Só se iniciam e vencem os prazos em dias de expediente no Setor de Licitações da Prefeitura Municipal de Cordeiros-BA.

**27.25.** Ocorrendo fato impeditivo estranho ao procedimento licitatório que impeça a realização da sessão pública na data designada no preâmbulo deste Edital, a sessão será automaticamente transferida para o primeiro dia útil subsequente, no mesmo horário e local anteriormente estabelecidos, independentemente de publicação de novo aviso ou de notificação aos interessados, desde que não haja comunicação da Comissão Permanente de Licitação em contrário.

**27.26.** Constituem parte integrante deste Edital:

Anexo I - Modelo de declaração de inexistência de fato impeditivo;

Anexo II - Modelo referencial de declaração de regularidade em relação ao Art. 7º, Inciso XXXIII, da CF/88;

Anexo III – Modelo de declaração de visita técnica;

Anexo III-A – Modelo de declaração de ausência de visita técnica;

Anexo IV – Modelo de credenciamento para visita da obra;

Anexo V – Modelo de Procuração para participação na abertura dos envelopes;

# Prefeitura Municipal de Cordeiros



**PREFEITURA MUNICIPAL DE CORDEIROS**  
Praça Cel. José Moreira Cordeiro, 104 – Centro.  
CNPJ: 13.694.468/0001-75 Fone/Fax: (77) 3447-2114  
E-mail: prefeitura\_cordeiros@yahoo.com.br  
CEP: 46.280-000 – Cordeiros – Bahia



Anexo VI – Modelo de Declaração de enquadramento na Lei Complementar nº 123/2006 e respectivas alterações dadas pela Lei Complementar 147/2014;

Anexo VII – Modelo de Declaração de Anotação de Responsabilidade Técnica – ART;

Anexo VIII - Minuta do contrato;

Anexo IX – Modelo de Carta de Credenciamento

Anexo X - Declaração de elaboração independente de proposta

Anexo XI - OS PROJETOS, PLANILHA ORÇAMENTÁRIA, CRONOGRAMA FÍSICO-FINANCEIRO, TERMO DO CONVÊNIO Nº 542/2022, PLANO DE TRABALHO, DENTRE OUTROS.

Para conhecimento de todos, lavrou-se o presente Edital (Tomada de Preços nº 006/2022) que ficará à disposição dos interessados no Setor de Licitações da Prefeitura Municipal de Cordeiros no endereço constante no preâmbulo deste, e o aviso de licitação será publicado no Diário Oficial da União, no Diário Oficial do Município, Jornal de circulação estadual.

Cordeiros - BA, 08 de setembro de 2022.

**Delci Alves Luz**  
Prefeito Municipal

# Prefeitura Municipal de Cordeiros



**PREFEITURA MUNICIPAL DE CORDEIROS**  
Praça Cel. José Moreira Cordeiro, 104 – Centro.  
CNPJ: 13.694.468/0001-75 Fone/Fax: (77) 3447-2114  
E-mail: prefeitura\_cordeiros@yahoo.com.br  
CEP: 46.280-000 – Cordeiros – Bahia



## ANEXO I

### MODELO DE DECLARAÇÃO DE INEXISTÊNCIA DE IMPEDIMENTOS PARA LICITAR

**Tomada de Preços nº 006/2022**  
**Processo Administrativo Nº 098/2022**

(MODELO)

#### DECLARAÇÃO DE INEXISTÊNCIA DE IMPEDIMENTOS PARA LICITAR

Declaramos, sob as penas da Lei que esta proponente não incorre em qualquer dos seguintes impedimentos:

- a) Não está declarada inidônea por ato do Poder Público;
- b) Não está impedida de transacionar com a Administração Pública ou com qualquer das suas entidades de administração indireta.

Nos termos do artigo 5º, inciso XIII da Lei nº 8.666/93, comprometemo-nos a informar a ocorrência de fato superveniente impeditivo da habilitação e da qualificação exigidas pelo Edital da Tomada de Preços nº 006/2022.

Local e data, \_\_\_\_\_ de \_\_\_\_\_ de \_\_\_\_\_

\_\_\_\_\_  
Assinatura do Responsável Legal

Observações:      1) emitir em papel que identifique a licitante.  
                            2) Declaração a ser emitida pela licitante.

# Prefeitura Municipal de Cordeiros



**PREFEITURA MUNICIPAL DE CORDEIROS**  
 Praça Cel. José Moreira Cordeiro, 104 – Centro.  
 CNPJ: 13.694.468/0001-75 Fone/Fax: (77) 3447-2114  
 E-mail: prefeitura\_cordeiros@yahoo.com.br  
 CEP: 46.280-000 – Cordeiros – Bahia



## ANEXO II

### Modelo de Declaração que não emprega Menor

**Tomada de Preços nº 006/2022**  
**Processo Administrativo Nº 098/2022**

(MODELO)

### DECLARAÇÃO DE NÃO EMPREGOS DE MENOR

inscrito no CNPJ nº \_\_\_\_\_,  
 por intermédio de seu representante legal o (a) Sr. \_\_\_\_\_

\_\_\_\_\_ portador (a) da Carteira de Identidade nº \_\_\_\_\_ e do CPF nº \_\_\_\_\_, DECLARA, para fins do disposto no inciso V do art. 27 da Lei 8.666, de 21 de junho de 1993, acrescido pela Lei 9.854, de 27 de outubro de 1999, que não emprega menor de 18 anos (dezoito) anos em trabalho noturno, perigoso ou insalubre e não emprega menor de dezesseis anos. Ressalva: emprega menor a partir dos 14 (quatorze) anos, na condição de aprendiz. ( ) (Observação: em caso afirmativo, assinalar a ressalva acima).

Local e data, \_\_\_\_\_ de \_\_\_\_\_ de \_\_\_\_\_

\_\_\_\_\_  
 Assinatura do Responsável Legal



# Prefeitura Municipal de Cordeiros



**PREFEITURA MUNICIPAL DE CORDEIROS**  
 Praça Cel. José Moreira Cordeiro, 104 – Centro.  
 CNPJ: 13.694.468/0001-75 Fone/Fax: (77) 3447-2114  
 E-mail: prefeitura\_cordeiros@yahoo.com.br  
 CEP: 46.280-000 – Cordeiros – Bahia



## ANEXO III

### DECLARAÇÃO DE VISITA TÉCNICA (MODELO)

**Tomada de Preços nº 006/2022**  
**Processo Administrativo Nº 098/2022**

Objeto: Contratação de empresa, sob o regime de empreitada global por menor preço global, compreendendo material e mão de obra, para construção de três barreiros e/ou pequenas barragens de terra na Fazenda Paz, Fazenda Malhadinha e Fazenda Pedra Branca, no município de Cordeiros, com recursos do Convênio nº 542/2022 celebrado com a CAR, tudo em acordo com as disposições contidas na Lei n. 8.666/93 e respectivas alterações e demais normas regulamentares da matéria e constantes deste Edital e seus anexos.

Data de abertura pública: 29 de setembro de 2022 – 09h:00m

Em cumprimento ao estabelecido no Ato convocatório, declaramos, para os devidos fins, que a empresa \_\_\_\_\_, inscrita no CNPJ sob o Nº \_\_\_\_\_, representada neste ato pelo Sr. \_\_\_\_\_, CPF N° \_\_\_\_\_, realizou nesta data visita técnica e inspeção prévia nos locais e cercanias, tomando conhecimento de todos os aspectos relevantes que possam influir direta ou indiretamente na execução da obra de engenharia, ficando ciente de todas as condições a serem consideradas na formulação da proposta financeira, referente ao Ato convocatório supra mencionado.

Por ser verdade, firmamos a presente declaração.

Local e data, \_\_\_\_\_ de \_\_\_\_\_ de \_\_\_\_\_

\_\_\_\_\_  
 Assinatura do Responsável (preposto do município)

# Prefeitura Municipal de Cordeiros



**PREFEITURA MUNICIPAL DE CORDEIROS**  
Praça Cel. José Moreira Cordeiro, 104 – Centro.  
CNPJ: 13.694.468/0001-75 Fone/Fax: (77) 3447-2114  
E-mail: prefeitura\_cordeiros@yahoo.com.br  
CEP: 46.280-000 – Cordeiros – Bahia



## ANEXO III-A

### DECLARAÇÃO DE AUSÊNCIA DE VISITA TÉCNICA (MODELO)

**Tomada de Preços nº 006/2022**  
**Processo Administrativo Nº 098/2022**

A \_\_\_\_\_ empresa  
\_\_\_\_\_, CNPJ  
nº \_\_\_\_\_, (razão social da empresa) por intermédio de seu  
representante legal o(a) Sr.(a) \_\_\_\_\_, portador(a)  
da Carteira de Identidade nº \_\_\_\_\_, CPF nº \_\_\_\_\_, sediada  
\_\_\_\_\_, (endereço  
completo) declara que tomou conhecimento de todas as informações,  
características, complexidades físicas e tecnológicas e condições locais para  
elaboração de sua proposta e para o cumprimento das obrigações objeto da  
licitação, restando como de sua responsabilidade a ocorrência de eventuais  
prejuízos em virtude de omissão na verificação dos locais de a execução do objeto  
da TOMADA DE PREÇOS Nº 006/2022.

Local e data, \_\_\_\_\_ de \_\_\_\_\_ de \_\_\_\_\_

\_\_\_\_\_  
Nome e Assinatura (representante legal)

# Prefeitura Municipal de Cordeiros



**PREFEITURA MUNICIPAL DE CORDEIROS**  
Praça Cel. José Moreira Cordeiro, 104 – Centro.  
CNPJ: 13.694.468/0001-75 Fone/Fax: (77) 3447-2114  
E-mail: prefeitura\_cordeiros@yahoo.com.br  
CEP: 46.280-000 – Cordeiros – Bahia



## ANEXO IV

### MODELO DE CREDENCIAL VISITAÇÃO DA OBRA (Apresentar em papel timbrado da empresa)

**Tomada de Preços nº 006/2022**  
**Processo Administrativo Nº 098/2022**

A Firma/Empresa \_\_\_\_\_, sediada na rua \_\_\_\_\_, no \_\_\_\_\_, \_\_\_\_\_ Cidade \_\_\_\_\_, \_\_\_\_\_ Estado \_\_\_\_\_, inscrita no Cadastro Nacional de Pessoa Jurídica (C.N.P.J.) sob o no \_\_\_\_\_, por seu representante legal (Diretor, Gerente, Proprietário, etc.), constitui, para fins de VISITA AO LOCAL DA OBRA, na forma dos itens 10,11 e 12 deste edital TOMADA DE PREÇOS nº 006/2022 no dia \_\_\_\_/\_\_\_\_ - \_\_\_\_h, respectivamente, o Senhor (a) \_\_\_\_\_, R.G. \_\_\_\_\_ (ou outro documento de identificação), podendo para tanto praticar todos os atos necessários à concretização da finalidade e, em nome desta, representá-la.

Local e data, \_\_\_\_\_ de \_\_\_\_\_ de \_\_\_\_\_

\_\_\_\_\_  
Assinatura do Responsável Legal

# Prefeitura Municipal de Cordeiros



**PREFEITURA MUNICIPAL DE CORDEIROS**  
Praça Cel. José Moreira Cordeiro, 104 – Centro.  
CNPJ: 13.694.468/0001-75 Fone/Fax: (77) 3447-2114  
E-mail: prefeitura\_cordeiros@yahoo.com.br  
CEP: 46.280-000 – Cordeiros – Bahia



## ANEXO V

### MODELO DE PROCURAÇÃO (Apresentar em papel timbrado da empresa)

**Ao MUNICÍPIO DE CORDEIROS**  
**Comissão Permanente de Licitação**  
**Tomada de Preços nº 006/2022**  
**Processo Administrativo Nº 098/2022**  
**Proponente: Razão Social .....**  
**CNPJ nº. ....**

### PROCURAÇÃO

Na qualidade de representante legal da empresa acima qualificada (Diretor, Gerente Proprietário, etc.), venho por meio deste instrumento de procuração, indicar o(a) Sr.(a) ....., documento de identidade nº ....., CPF nº ..... como representante autorizado a praticar todos os atos necessários à nossa participação no certame licitatório Tomada de Preços nº 006/2022, podendo para tanto, inclusive com amplos poderes, participar da abertura dos ENVELOPES: DOCUMENTAÇÃO e PROPOSTA, prestar esclarecimentos, interpor e renunciar a recursos, receber intimações, notificações, concordar e discordar, renunciar, assinar, declarar e desempenhar tudo quanto for pertinente ao mandato que lhe é conferido por este instrumento.

LOCAL E DATA

NOME/ASSINATURA E QUALIFICAÇÃO DO REPRESENTANTE LEGAL

# Prefeitura Municipal de Cordeiros



**PREFEITURA MUNICIPAL DE CORDEIROS**  
 Praça Cel. José Moreira Cordeiro, 104 – Centro.  
 CNPJ: 13.694.468/0001-75 Fone/Fax: (77) 3447-2114  
 E-mail: prefeitura\_cordeiros@yahoo.com.br  
 CEP: 46.280-000 – Cordeiros – Bahia



## ANEXO VI

### MODELO DE DECLARAÇÃO DE ENQUADRAMENTO NA LEI COMPLEMENTAR N. 123/2006

(Apresentar em papel timbrado da empresa)

**Ao MUNICÍPIO DE CORDEIROS**  
**Comissão Permanente de Licitação**  
**Tomada de Preços nº 006/2022**  
**Processo Administrativo Nº 098/2022**  
**Proponente: Razão Social .....**  
**CNPJ nº. ....**

\_\_\_\_\_, sediada na rua\_\_\_\_\_, n.\_\_\_\_\_,(cidade),  
 \_\_\_\_ (Estado), inscrita no CNPJ sob n. \_\_\_\_\_, por intermédio de seu representante legal, o(a) Sr.(a) \_\_\_\_\_, portador(a) da Carteira de Identidade n. \_\_\_\_\_ e do CPF n. \_\_\_\_\_, e do seu contador, o(a) Sr(a) \_\_\_\_\_, portador do CRC n. \_\_\_\_\_, DECLARA EXPRESSAMENTE, para fins de participação na licitação TOMADA DE PREÇOS N. 006/2022, sob as sanções administrativas cabíveis e sob as penas da lei, que:

A) Encontra-se enquadrada como empresa de Micro e Pequeno Porte, nos termos do art. 3º da Lei Complementar nº 123/2006 e respectivas alterações dadas pela Lei Complementar 147/2014.

B) Tem conhecimento dos Artigos 42 a 45 da Lei Complementar 123/2006 e alterações, estando ciente da obrigatoriedade de declarar ocorrências posteriores impeditivas de tal habilitação e que não incide nos impedimentos do § 4º do art. 3º da Lei Complementar nº 123/2006 e respectivas alterações dadas pela Lei Complementar 147/2014.

LOCAL E DATA

NOME/ASSINATURA DO REPRESENTANTE LEGAL E CGC

\*Esta declaração deverá ser entregue dentro do envelope DOCUMENTAÇÃO e estar devidamente assinada pelo REPRESENTANTE LEGAL.

# Prefeitura Municipal de Cordeiros



**PREFEITURA MUNICIPAL DE CORDEIROS**  
Praça Cel. José Moreira Cordeiro, 104 – Centro.  
CNPJ: 13.694.468/0001-75 Fone/Fax: (77) 3447-2114  
E-mail: prefeitura\_cordeiros@yahoo.com.br  
CEP: 46.280-000 – Cordeiros – Bahia



## ANEXO VII

### DECLARAÇÃO DE ANOTAÇÃO DE RESPONSABILIDADE TÉCNICA

(MODELO)

**Tomada de Preços nº 006/2022**  
**Processo Administrativo Nº 098/2022**

A empresa \_\_\_\_\_ (razão social) \_\_\_\_\_, inscrita no CNPJ sob o número \_\_\_\_\_, em atenção ao edital de TOMADA DE PREÇOS Nº 006/2022, declara que providenciará, no primeiro mês de vigência do contrato, a Anotação de Responsabilidade Técnica do responsável técnico indicados em sua proposta, junto ao CREA.

Local e data, \_\_\_\_\_ de \_\_\_\_\_ de \_\_\_\_\_

\_\_\_\_\_  
Assinatura do Responsável Legal

# Prefeitura Municipal de Cordeiros



**PREFEITURA MUNICIPAL DE CORDEIROS**  
Praça Cel. José Moreira Cordeiro, 104 – Centro.  
CNPJ: 13.694.468/0001-75 Fone/Fax: (77) 3447-2114  
E-mail: prefeitura\_cordeiros@yahoo.com.br  
CEP: 46.280-000 – Cordeiros – Bahia



## ANEXO VIII

### MINUTA DO CONTRATO ADMINISTRATIVO Nº \_\_\_/2022

#### INSTRUMENTO CONTRATUAL PARA EXECUÇÃO DE OBRA DE ENGENHARIA QUE ENTRE SI CELEBRAM O MUNICÍPIO DE CORDEIROS E A EMPRESA \_\_\_\_\_

Pelo presente instrumento de prestação de serviços sob o regime de execução por preço global, que entre si celebram: O **MUNICÍPIO DE CORDEIROS - PREFEITURA MUNICIPAL**, Estado da Bahia, inscrita no CNPJ nº 13.694.468/0001-75, com sede na Praça Cel. José Moreira Cordeiro, nº 104, Bairro Centro, CEP: 46.280-000, em Cordeiros – BA, representado neste ato pelo Prefeito Municipal, **SR. DELCI ALVES LUZ**, brasileiro, maior, agente político, Identidade nº 0802907105 – SSP/BA, inscrito no CPF sob o nº 894.360.085-20, encontrado a Praça Cel. José Moreira Cordeiro, nº 104, Bairro Centro, CEP: 46.280-000, em Cordeiros – BA, neste ato designado simplesmente de **CONTRATANTE** e, de outro lado a empresa \_\_\_\_\_, CNPJ nº \_\_\_\_\_, com sede a (Rua, Av.) \_\_\_\_\_, nº \_\_\_\_\_, Bairro \_\_\_\_\_, na cidade de \_\_\_\_\_, Estado \_\_\_\_\_, representada neste ato pelo (a) (NOME), brasileiro (a), maior, (profissão), inscrito (a) no CPF nº. \_\_\_\_\_, RG \_\_\_\_\_, residente e domiciliado (a) a (Rua, Av.) \_\_\_\_\_, nº \_\_\_\_\_, Bairro \_\_\_\_\_, na cidade de \_\_\_\_\_, Estado \_\_\_\_\_, neste ato representada por quem de direito, simplesmente designada de **CONTRATADA**, observado o dispositivo na Lei nº 8.666/93, e Tomada de Preços nº 006/2022, ficam justos e contratados sob as cláusulas e condições seguintes:

#### CLÁUSULA PRIMEIRA – DOS FUNDAMENTOS

**1.1.** O presente contrato tem fundamento firmado nos termos do processo administrativo nº 098/2022, procedimento licitatório na modalidade Tomada de Preços nº 006/2022, cuja homologação e adjudicação do objeto, deu-se a favor da empresa ora **CONTRATADA** obedecida as normas dispostas na Lei 8.666, de 21 de junho de 1993 e alterações posteriores.

#### CLÁUSULA SEGUNDA – DO OBJETO

**2.1.** O objeto da presente contratação de empresa, sob o regime de empreitada global por menor preço global, compreendendo material e mão de obra, para construção de três barreiros e/ou pequenas barragens de terra na Fazenda Paz, Fazenda Malhadinha e Fazenda Pedra Branca, no município de Cordeiros, com recursos do Convênio nº 542/2022 celebrado com a CAR, tudo em acordo, tudo em

# Prefeitura Municipal de Cordeiros



**PREFEITURA MUNICIPAL DE CORDEIROS**  
Praça Cel. José Moreira Cordeiro, 104 – Centro.  
CNPJ: 13.694.468/0001-75 Fone/Fax: (77) 3447-2114  
E-mail: prefeitura\_cordeiros@yahoo.com.br  
CEP: 46.280-000 – Cordeiros – Bahia



acordo com memorial descritivo, planilha orçamentária e demais projetos pertinentes.

## **CLÁUSULA TERCEIRA - NORMAS DE EXECUÇÃO**

**3.1.** O regime de execução da obra e serviços especificadas na CLÁUSULA SEGUNDA será indireto, na modalidade de sob o regime de empreitada global com execução por menor preço global, compreendendo material e mão de obra, ficando a CONTRATADA responsável pelo fornecimento de material e mão de obra.

**3.2.** A CONTRATADA obriga-se a executar os serviços de acordo com os respectivos projetos, observando as normas técnicas exigidas, material, mão-de-obra e o estabelecido nos documentos infra mencionados, integrantes do processo de licitação e agora deste instrumento, como se transcrito fossem em sua íntegra:

a) Tomada de Preços nº 006/2022;

b) OS PROJETOS, PLANILHA ORÇAMENTÁRIA, CRONOGRAMA FÍSICO-FINANCEIRO, TERMO DO CONVÊNIO Nº 542/2022, PLANO DE TRABALHO, DENTRE OUTROS.

c) proposta de preços da Contratada.

**3.3.** A CONTRATADA se obriga a realizar as obras, objeto deste contrato, dentro da melhor técnica, devendo dispor no local de todo equipamento necessário, e o que se fizer necessário ao desenvolvimento do cronograma físico proposto, ainda que não relacionados totalmente na proposta, prestando rigorosa observância às normas, ordens e instruções de fiscalização, observando quanto aos materiais o critério de melhor qualidade e resistência, e quanto aos cálculos, as normas técnicas rigorosamente em vigor.

**3.4.** No que se refere aos materiais, o controle de sua qualidade será feito pela fiscalização do Município de Cordeiros e, em concordância com normas específicas e aprovação final do Gestor da obra especialmente designado para tal.

**3.5.** Caso a CONTRATADA utilize material sem a prévia fiscalização, os serviços serão desfeitos e refeitos novamente utilizando-se os materiais aprovados, não havendo por isso qualquer indenização ou compensação.

## **CLÁUSULA QUARTA – DAS OBRIGAÇÕES E RESPONSABILIDADES**

### **4.1. DA CONTRATANTE:**

**4.1.1.** liberar as áreas destinadas ao serviço; empenhar os recursos necessários aos pagamentos, dentro das previsões estabelecidas ao final do Cronograma Físico-Financeiro; proceder às medições periódicas dos serviços efetivamente executados;

**4.1.2.** efetuar o pagamento na forma e prazo previsto na contratação;



# Prefeitura Municipal de Cordeiros



**PREFEITURA MUNICIPAL DE CORDEIROS**  
Praça Cel. José Moreira Cordeiro, 104 – Centro.  
CNPJ: 13.694.468/0001-75 Fone/Fax: (77) 3447-2114  
E-mail: prefeitura\_cordeiros@yahoo.com.br  
CEP: 46.280-000 – Cordeiros – Bahia



**4.1.3.** acompanhar e fiscalizar por um representante da Administração especialmente designado, a execução dos serviços ora contratados;

**4.1.4.** averiguar as condições e a qualidade dos serviços de engenharia que serão entregues e se os mesmos atendem ao exigido na Cláusula Terceira deste instrumento.

**4.1.5.** Rejeitar, no todo ou em parte, os serviços de engenharia que estiverem fora do prazo das especificações previstas nesta contratação.

## **4.2. DA CONTRATADA:**

**4.2.1.** Arcar com todas as despesas referentes ao fornecimento de materiais, mão-de-obra (especializada ou não), máquinas, ferramentas, equipamentos, transporte em geral, tributos, encargos sociais, trabalhistas, previdenciários, securitários, fiscais, comerciais e contribuições de qualquer natureza e quaisquer outras despesas que se apresentarem e se fizerem necessárias;

**4.2.2.** Observar a legislação vigente sobre a proteção do meio ambiente, as determinações das autoridades competentes, bem como respeitar e fazer com que sejam respeitadas, nos locais dos serviços, a disciplina, a segurança do trabalho e as regras de higiene estabelecidas na legislação em vigor;

**4.2.3.** Manter os locais de trabalho permanentemente limpos e desimpedidos;

**4.2.4.** responder por quaisquer danos causados aos empregados ou a terceiros, por si e/ou seus prepostos;

**4.2.5.** executar os serviços de acordo com o estipulado na Cláusula Terceira deste instrumento;

**4.2.6.** Facilitar todas as atividades da CONTRATANTE, fornecendo informações e elementos relativos aos serviços executados ou em execução;

**4.2.7.** Atender prontamente às reclamações da CONTRATANTE, executando, refazendo e corrigindo, quando for o caso e às suas expensas, as partes dos serviços que não atenderem às especificações/normas técnicas exigidas e a qualidade estabelecida;

**4.2.8.** Submeter-se ao controle periódico das atividades constantes do Cronograma Físico-Financeiro, atendendo às convocações da CONTRATANTE;

**4.2.9.** sempre que solicitada, apresentar os ensaios dos materiais que estiverem sendo utilizados nas obras;

# Prefeitura Municipal de Cordeiros



**PREFEITURA MUNICIPAL DE CORDEIROS**  
Praça Cel. José Moreira Cordeiro, 104 – Centro.  
CNPJ: 13.694.468/0001-75 Fone/Fax: (77) 3447-2114  
E-mail: prefeitura\_cordeiros@yahoo.com.br  
CEP: 46.280-000 – Cordeiros – Bahia



**4.2.10.** cumprir todas as normas de segurança do trabalho e manter permanentemente um posto de primeiros socorros para atendimento de eventuais acidentes, a cargo de pessoa habilitada e com disponibilidade de condução;

**4.2.11.** Manter a guarda e a vigilância da obra/serviços até a lavratura do TERMO DE RECEBIMENTO PROVISÓRIO, inexistindo, por parte da CONTRATANTE, qualquer responsabilidade por furtos, roubos, extravios ou deteriorações;

**4.2.12.** Responsabilizar-se por quaisquer diferenças, erros ou omissões em informações que vier a fornecer à CONTRATANTE;

**4.2.13.** entregar os serviços no prazo estipulado neste instrumento.

**4.2.14.** manter durante toda a execução do contrato, em compatibilidade com as obrigações assumidas, todas as condições de habilitação e qualificação exigidas na licitação;

**4.2.15.** responsabilizar-se pelos danos causados diretamente à Administração ou a terceiros, decorrente de sua culpa ou dolo na execução do contrato, não excluindo ou reduzindo essa responsabilidade a fiscalização ou o acompanhamento pelo CONTRATANTE;

**SUBCLÁUSULA ÚNICA.** A inadimplência da Contratada, com referencia aos encargos trabalhistas, fiscais e comerciais não transfere à Administração Pública a responsabilidade por seu pagamento, nem poderá onerar o objeto do contrato.

## **CLÁUSULA QUINTA – DO VALOR GLOBAL E FORMA DE PAGAMENTO**

**5.1.** Pelos serviços contratados e efetivamente executados o CONTRATANTE pagará a CONTRATANTE o VALOR GLOBAL de R\$ \_\_\_\_\_

**5.2.** Os pagamentos serão de acordo com o cronograma físico – financeiro, e serão efetuados até 30 dias após o adimplemento de cada parcela, referente a medição previamente realizada pelo fiscal da obra.

**5.3.** Fica expressamente estabelecido que os preços contratados incluem todos os custos diretos e indiretos para a completa execução dos serviços, inclusive mão de obra e material.

## **CLÁUSULA SEXTA - RECEBIMENTO E MANUTENÇÃO**

**6.1.** RECEBIMENTO PROVISÓRIO - Será feito em caráter provisório o recebimento das obras e serviços pelo responsável por seu acompanhamento/fiscalização e/ou Comissão de Vistoria, mediante termo circunstanciado, assinado pelas partes, dentro de 15 (quinze) dias corridos de comunicação escrita da conclusão da obra por parte da CONTRATADA;

# Prefeitura Municipal de Cordeiros



**PREFEITURA MUNICIPAL DE CORDEIROS**  
Praça Cel. José Moreira Cordeiro, 104 – Centro.  
CNPJ: 13.694.468/0001-75 Fone/Fax: (77) 3447-2114  
E-mail: prefeitura\_cordeiros@yahoo.com.br  
CEP: 46.280-000 – Cordeiros – Bahia



**6.2.** O recebimento DEFINITIVO da obra processar-se-á de acordo com as normas vigentes, observados os seguintes prazos com lavratura dos termos correspondentes:

a) para observação da obra: 30 (trinta) dias corridos, contados do recebimento provisório;

a.1) Durante o prazo de observação, que abrange o período entre o recebimento provisório e o definitivo, fica a CONTRATADA obrigada a fazer, às suas custas, as substituições e reparações reclamadas em consequência de vícios de construção porventura existentes, que forem identificados nessa fase.

b) para recebimento definitivo, até 15 (quinze) dias corridos após o decurso do prazo de observação, nos termos do artigo 73, I, “b”, da Lei n.º 8.666/93, e alterações, considerando esta data como término da obra.

**6.3.** O recebimento provisório ou definitivo não exclui a responsabilidade civil pela solidez e segurança da obra ou do serviço e dos materiais empregados, nem ético-profissional pela perfeita execução do contrato, dentro dos limites estabelecidos no contrato e nas leis pertinentes.

**6.4.** O Município de Cordeiros-BA rejeitará, no todo ou em parte, a obra / serviço executado em desacordo com o contrato.

**6.5.** A CONTRATADA se obriga a desfazer e refazer dentro do prazo assinalado pelo Município, qualquer dos serviços que, a juízo de fiscalização, apresente defeito ou erro de execução.

**6.6.** Recebida a obra, a responsabilidade da CONTRATADA pela qualidade, correção, solidez e segurança dos trabalhos subsiste na forma da lei.

**6.7.** A CONTRATANTE somente receberá a obra/serviço quando estiver perfeitamente de acordo com o contrato e demais documentos que dele fazem parte.

## CLÁUSULA SÉTIMA – DO PRAZO

**7.1.** Os serviços contratados deverão ser concluídos dentro do prazo de 12 (doze) meses contados da assinatura do contrato, podendo ser prorrogado por iguais e sucessivos períodos nos termos do artigo 57, § 1º da Lei nº 8.666/93 e do disposto neste contrato.

**7.2.** À CONTRATADA será facultado pedir prorrogação de prazo somente quando ocorrer interrupção dos serviços determinada por um dos seguintes atos ou fatos:

a) falta de elementos técnicos para o andamento dos trabalhos, quando o fornecimento deles couber ao CONTRATANTE;

# Prefeitura Municipal de Cordeiros



**PREFEITURA MUNICIPAL DE CORDEIROS**  
Praça Cel. José Moreira Cordeiro, 104 – Centro.  
CNPJ: 13.694.468/0001-75 Fone/Fax: (77) 3447-2114  
E-mail: prefeitura\_cordeiros@yahoo.com.br  
CEP: 46.280-000 – Cordeiros – Bahia



b) ordem escrita do CONTRATANTE para restringir ou paralisar os serviços no interesse da administração;

c) motivo de força maior.

**7.3.** Nos casos acima mencionados, o requerimento da CONTRATADA deverá ser protocolado em prazo não superior a 30 (trinta) dias corridos da data do ato, fato ou evento alegado como causa do atraso.

**7.4.** As prorrogações autorizadas serão concedidas independente de alteração contratual, mas sempre precedidas de comunicação escrita do CONTRATANTE.

## **CLÁUSULA OITAVA – DA DOTAÇÃO ORÇAMENTÁRIA**

**8.1.** As despesas decorrentes desta contratação ocorrerão através de recursos consignados na(s) seguinte(s) dotação(ões) orçamentária(s):

UNIDADE ORÇAMENTÁRIA: SECRETARIA MUNICIPAL DE AGRICULTURA;

PROJETO/ATIVIDADE: 1.017 –INSTALAÇÃO E MANUTENÇÃO DE SISTEMAS SIMPLIFICADO DE ABASTECIMENTO; 1.048– CONSTRUÇÃO RECUPERAÇÃO E MANUTENÇÃO DE BARRAGENS E AÇUDES; 2.122 –MANUTENÇÃO DO DEPARTAMENTO DE OBRAS E INFRAESTRUTURA;

ELEMENTO DE DESPESA: 44905100000 – OBRAS E INSTALAÇÕES;

FONTE DE RECURSOS – 17010000 – OUTRAS TRANSFERÊNCIAS DE CONVÊNIOS OU INSTRUMENTOS CONGÊNERES DOS ESTADOS

## **CLÁUSULA NONA - DA RESCISÃO DO CONTRATO**

**9.1.** O contrato poderá ser rescindido nos seguintes casos, além das situações previstas na Lei Federal N.º 8666/93:

a) por mútuo acordo entre as partes;

b) por iniciativa do Município, independente de interpelação judicial ou extrajudicial, quando ocorrer:

- falência ou concordata;
- descumprimento pela CONTRATADA de qualquer cláusula contratual;
- atraso no cronograma dos serviços, por motivo não justificado, se superior a 30 (trinta) dias.

**9.2.** Na hipótese da ocorrência da rescisão a CONTRATADA receberá o valor dos serviços já executados, referente a sua parcela, porém somente após a liberação dos recursos e consequente conclusão das obras.

## **CLÁUSULA DÉCIMA – DAS ALTERAÇÕES/PRORROGAÇÕES**

# Prefeitura Municipal de Cordeiros



**PREFEITURA MUNICIPAL DE CORDEIROS**  
Praça Cel. José Moreira Cordeiro, 104 – Centro.  
CNPJ: 13.694.468/0001-75 Fone/Fax: (77) 3447-2114  
E-mail: prefeitura\_cordeiros@yahoo.com.br  
CEP: 46.280-000 – Cordeiros – Bahia



**10.1.** - DA ALTERAÇÃO – Qualquer modificação de forma, qualidade e quantidade (supressão ou acréscimo), poderá ser determinada pela Administração Pública ou por acordo das partes nos casos previstos no artigo 65, I e II, da Lei nº 8.666/93, observado o limite estabelecido no parágrafo primeiro do referido dispositivo legal.

**10.2.** Toda alteração ou prorrogação deverá ser procedida por termo aditivo atendido ao disposto nos arts. 57 e 65 da Lei nº 8.666, de 21 de 1993.

## CLÁUSULA DÉCIMA PRIMEIRA – DAS MULTAS

**11.1.** Sem prejuízo das sanções administrativas previstas na Seção II, do Capítulo IV da Lei nº 8.666/93 a Contratada poderá incorrer nas seguintes multas:

a) 0,1% (zero vírgula um por cento) sobre o valor global do contrato por dia de atraso na entrega do objeto licitado ou se a CONTRATADA deixar de cumprir qualquer outra cláusulas do respectivo contrato;

b) 10% (dez por cento) sobre o valor do contrato, se por culpa da CONTRATADA for o mesmo rescindido, sem prejuízo das perdas e danos decorrentes.

**11.2.** Os valores acima mencionados serão atualizados à época da infração contratual.

**11.3.** O valor referente às multas será descontado do pagamento a que fizer jus a CONTRATADA.

**11.4.** As multas previstas são independentes entre si podendo ser aplicadas isoladas ou cumulativamente.

## CLÁUSULA DÉCIMA SEGUNDA - DAS PENALIDADES

**12.1.** Pela inexecução total ou parcial do contrato, além da aplicação da multa prevista no item 11.1 deste Edital, poderá a CONTRATANTE, garantida prévia defesa no prazo de 5 (cinco) dias úteis, em processo administrativo, aplicar as seguintes sanções à contratada:

**12.1.1.** Advertência;

**12.1.2.** Suspensão do direito de licitar e contratar com a CONTRATANTE em função da natureza e da gravidade da falta cometida, sendo:

a) Por 6 (seis) meses - quando a contratada incidir em atraso de obra ou serviços que lhe tenham sido adjudicados, através de licitação, ou recusar, injustificadamente, assinar o contrato ou recusar a cumprir com a proposta apresentada no processo licitatório.

b) Por 1 (um) ano - quando a contratada fornecer material(is) de qualidade inferior ou diferente das especificações contidas no contrato.

# Prefeitura Municipal de Cordeiros



**PREFEITURA MUNICIPAL DE CORDEIROS**  
Praça Cel. José Moreira Cordeiro, 104 – Centro.  
CNPJ: 13.694.468/0001-75 Fone/Fax: (77) 3447-2114  
E-mail: prefeitura\_cordeiros@yahoo.com.br  
CEP: 46.280-000 – Cordeiros – Bahia



c) Por até 2 (dois) anos, nos casos em que a inadimplência acarretar prejuízos à CONTRATANTE.

**12.2.** Declaração de inidoneidade para licitar ou contratar com a CONTRATANTE, considerando para tanto, reincidência de faltas, a sua natureza e a sua gravidade, bem como, por desacato a servidor da CONTRATANTE.

**12.3.** O ato de declaração de inidoneidade, será proferido pelo Prefeito Municipal e publicado no Diário Oficial do Município, e perdurará enquanto durarem os motivos determinantes da punição ou até que seja promovida a reabilitação, que será concedida sempre que a contratada ressarcir à CONTRATANTE os prejuízos resultantes e após decorrido o prazo da sanção aplicada.

**12.4.** Sem prejuízo das sanções previstas decorrentes de processos de responsabilização e aplicação de penalidades decorrentes de atos de improbidade administrativa previstas na Lei n. 8429/92 e atos ilícitos alcançados pela Lei 8666/93, poderão ser aplicadas as sanções previstas pela Lei Federal n. 12.846/2013 às pessoas jurídicas que praticarem atos lesivos contra a administração pública definidos em seu Art. 5º.

## **CLÁUSULA DÉCIMA TERCEIRA – DAS DISPOSIÇÕES GERAIS**

**13.1.** O contrato poderá ser rescindido nos termos da cláusula nona, atendida a conveniência administrativa na ocorrência dos motivos elencados nos artigos 77 e seguintes da Lei nº 8.666/93.

**13.1.** Os casos omissos, assim como as dúvidas serão resolvidas com base na Lei nº 8.666/93, cujas normas ficam incorporadas ao presente instrumento, ainda que dela não se faça menção expressa, bem como na Legislação que rege as normas Administrativas.

**13.3.** A presente contratação vincula-se em todos os seus termos ao edital de licitação e à proposta do licitante vencedor.

## **CLÁUSULA DÉCIMA QUARTA – DO FORO**

**13.1.** Fica eleito o foro da Comarca de Condeúba, Estado da Bahia, com expressa renúncia de qualquer outro, para dirimir os eventuais litígios oriundos do presente contrato.

E por estarem de acordo, firmam as partes o presente instrumento, em 03 (três) vias de igual teor e forma, para os efeitos legais, perante 02 (duas) testemunhas.

Cordeiros/BA, em \_\_\_/\_\_\_/2022

# Prefeitura Municipal de Cordeiros



**PREFEITURA MUNICIPAL DE CORDEIROS**  
Praça Cel. José Moreira Cordeiro, 104 – Centro.  
CNPJ: 13.694.468/0001-75 Fone/Fax: (77) 3447-2114  
E-mail: prefeitura\_cordeiros@yahoo.com.br  
CEP: 46.280-000 – Cordeiros – Bahia



---

## PREFEITURA MUNICIPAL DE CORDEIROS

CNPJ: 13.694.468/0001-75  
Delci Alves Luz – Prefeito  
CONTRATANTE

---

### NOME

CNPJ:  
Representante Legal:  
CONTRATADA

Testemunhas:

\_\_\_\_\_  
Nome /Identidade

\_\_\_\_\_  
Nome /Identidade

# Prefeitura Municipal de Cordeiros



**PREFEITURA MUNICIPAL DE CORDEIROS**  
 Praça Cel. José Moreira Cordeiro, 104 – Centro.  
 CNPJ: 13.694.468/0001-75 Fone/Fax: (77) 3447-2114  
 E-mail: prefeitura\_cordeiros@yahoo.com.br  
 CEP: 46.280-000 – Cordeiros – Bahia



## ANEXO IX

### CARTA DE CREDENCIAMENTO

### TOMADA DE PREÇOS Nº 006/2022

Por este instrumento particular credenciamos nosso (a) representante o (a) Senhor (a)..... portador(a) do CPF nº ..... e carteira de identidade nº..... expedida em .../.../..., por ....., estado civil .....a quem conferimos amplos e especiais poderes para fins e efeitos da licitação referente a TOMADA DE PREÇOS nº 006/2022, podendo o mesmo interpor recursos, renunciar o direito de recorrer, protestar, assinar documentos, entre eles as atas das sessões públicas de abertura e julgamento da licitação e tudo mais que se fizer necessário ao perfeito e fiel cumprimento deste mandato.

NOME:  
 R.G.:  
 CARGO:



# Prefeitura Municipal de Cordeiros



**PREFEITURA MUNICIPAL DE CORDEIROS**  
Praça Cel. José Moreira Cordeiro, 104 – Centro.  
CNPJ: 13.694.468/0001-75 Fone/Fax: (77) 3447-2114  
E-mail: prefeitura\_cordeiros@yahoo.com.br  
CEP: 46.280-000 – Cordeiros – Bahia



## ANEXO X

### MODELO DE DECLARAÇÃO DE ELABORAÇÃO INDEPENDENTE DE PROPOSTA

#### TOMADA DE PREÇOS Nº 006/2022

(**Identificação completa do representante da licitante**), como representante devidamente constituído de (**Identificação completa da licitante**) doravante denominado (**Licitante**), para fins do disposto no Edital da Tomada de Preços nº 006/2022, declara, sob as penas da lei, em especial o art. 299 do Código Penal Brasileiro, que:

- (a) a proposta apresentada para participar da (**identificação da licitação**) foi elaborada de maneira independente (**pelo Licitante**), e o conteúdo da proposta não foi, no todo ou em parte, direta ou indiretamente, informado, discutido ou recebido de qualquer outro participante potencial ou de fato da (**identificação da licitação**), por qualquer meio ou por qualquer pessoa;
- (b) a intenção de apresentar a proposta elaborada para participar da (**identificação da licitação**) não foi informada, discutida ou recebida de qualquer outro participante potencial ou de fato da (**identificação da licitação**), por qualquer meio ou por qualquer pessoa;
- (c) que não tentou, por qualquer meio ou por qualquer pessoa, influir na decisão de qualquer outro participante potencial ou de fato da (**identificação da licitação**) quanto a participar ou não da referida licitação;
- (d) que o conteúdo da proposta apresentada para participar da (**identificação da licitação**) não será, no todo ou em parte, direta ou indiretamente, comunicado ou discutido com qualquer outro participante potencial ou de fato da (**identificação da licitação**) antes da adjudicação do objeto da referida licitação;
- (e) que o conteúdo da proposta apresentada para participar da (**identificação da licitação**) não foi, no todo ou em parte, direta ou indiretamente, informado, discutido ou recebido de qualquer integrante de (**órgão licitante**) antes da abertura oficial das propostas; e,
- (f) que está plenamente ciente do teor e da extensão desta declaração e que detém plenos poderes e informações para firmá-la”.

Local e data, \_\_\_\_\_ de \_\_\_\_\_ de \_\_\_\_\_

Assinatura do representante legal

RG:

CPF:

CNPJ/MF da empresa

# Prefeitura Municipal de Cordeiros



**PREFEITURA MUNICIPAL DE CORDEIROS**  
Praça Cel. José Moreira Cordeiro, 104 – Centro.  
CNPJ: 13.694.468/0001-75 Fone/Fax: (77) 3447-2114  
E-mail: prefeitura\_cordeiros@yahoo.com.br  
CEP: 46.280-000 – Cordeiros – Bahia



**ANEXO XI**

**PROJETO BÁSICO**

**TOMADA DE PREÇOS Nº 006/2022**

# Prefeitura Municipal de Cordeiros



## PLANILHA DE BDI PARA OBRAS DE REDES DE ABASTECIMENTO DE AGUA, COLETA DE ESGOTO E CONSTRUÇÃO CORRELATAS

DESCRIÇÃO	%	A	B	C	D
ADMINISTRAÇÃO CENTRAL (AC)	3,43	0,0343			
SEGURO (S) e GARANTIA (G)	0,28	0,0028			
RISCO (R)	1,00	0,0100			
DESPESAS FINANCEIRAS (DF)	0,94		0,0094		
LUCRO (L)	6,74			0,0674	
TRIBUTOS (T)	11,15				0,1115
PIS	0,65				
COFINS	3,00				
ISS	3,00				
Desoneração	4,50				
$A = 1 + AC + S + R + G$		1,0471			
$B = 1 + DF$			1,0094		
$C = 1 + L$				1,0674	
$D = 1 - T$					0,8885
<b>BENEFÍCIO E DESPESAS INDIRETAS (BDI)</b>					
$A = ((A \times B \times C) / D) - 1$					26,98%

*Francisco Gilvam Jardim*  
Francisco Gilvam Jardim  
CREA nº 12.085-D  
Chefe Dep. de Eng.

FRANCISCO GILVAM JARDIM - CREA PE 12.085 - VISTO BA 5780  
CAR - COORDENADOR DE ORÇAMENTO

# Prefeitura Municipal de Cordeiros

COMPANHIA DE DESENVOLVIMENTO E AÇÃO REGIONAL-CAR  
 CNPJ: 13.221.247/0001-80



Obra  
**BARREIRO DE TERRA - MALHADINHA - MUN DE CORDEIROS**

Bancos B.D.I.  
 SINAPI - 04/2022 - Bahia 26,98%  
 SICRO3 - 01/2022 - Bahia  
 ORSE - 04/2022 - Sergipe  
 SEINFRA - 027 - Ceará  
 EMBASA - 01/2022 - Bahia

Encargos Sociais  
 Desonerado:  
 Horista: 84,81%  
 Mensalista: 47,42%

**Cronograma Físico e Financeiro**

Item	Descrição	Total Por Etapa	30 DIAS	60 DIAS	90 DIAS
1	IDENTIFICAÇÃO DA OBRA	100,00%	100,00%		
		4.022,00	4.022,00		
2	MOBILIZAÇÃO/CANTEIRO/DESMOBILIZAÇÃO	100,00%	50,00%		50,00%
		11.280,62	5.640,31		5.640,31
3	FUNDAÇÃO E MACIÇO	100,00%	30,00%	70,00%	
		45.601,04	13.680,31	31.920,73	
4	SANGRADOURO	100,00%		60,00%	40,00%
		72.880,97		43.728,58	29.152,39
5	PROTEÇÕES E DRENAGENS	100,00%			100,00%
		30.660,73			30.660,73
6	DESCARGA DE FUNDO	100,00%	20,00%	60,00%	20,00%
		8.446,19	1.689,24	5.067,71	1.689,24
7	ADM LOCAL	100,00%	33,00%	33,00%	34,00%
		5.624,90	1.856,22	1.856,22	1.912,47
<b>Porcentagem</b>			<b>15,06%</b>	<b>46,26%</b>	<b>38,68%</b>
<b>Custo</b>			<b>26.888,08</b>	<b>82.573,24</b>	<b>69.055,13</b>
<b>Porcentagem Acumulado</b>			<b>15,06%</b>	<b>61,32%</b>	<b>100,0%</b>
<b>Custo Acumulado</b>			<b>26.888,07</b>	<b>109.461,31</b>	<b>178.516,45</b>

Francisco Gilvam Jardim  
 Setor de Engenharia

1ª Avenida Centro Administrativo da Bahia 1ª Avenida , Conjunto Seplan, CAB - Centro Administrativo da Bahia - Salvador / BA  
 / gilvamjardim@car.ba.gov.br

Praça Coronel José Moreira Cordeiro | 104 | Centro | Cordeiros-Ba

[www.pmcordeiros.ba.ipmbrasil.org.br](http://www.pmcordeiros.ba.ipmbrasil.org.br)

Este documento foi assinado digitalmente por SERASA Experian  
 1095E5C7E8F547887CEE09B9C7316EE6

# Prefeitura Municipal de Cordeiros

COMPANHIA DE DESENVOLVIMENTO E AÇAO REGIONAL-CAR  
CNP.J: 13.221.247/0001-80



**Obra**  
**BARREIRO DE TERRA - MALHADINHA - MUN DE CORDEIROS**

**Bancos**  
SINAPI - 04/2022 - Bahia  
SICRO3 - 01/2022 - Bahia  
ORSE - 04/2022 - Sergipe  
SEINFRA - 027 - Ceará  
EMBASA - 01/2022 - Bahia

**Encargos Sociais**  
Desonerado:  
Horista: 84,81%  
Mensalista: 47,42%

**B.D.I.**  
26,98%

**Curva ABC de Serviços**

Código Banco	Descrição	Tipo	Und	Quant.	Valor Unit	Total	Peso (%)	Peso Acumulado (%)
1506055 SICRO3	Pedra argamassada com cimento e areia 1:3 - areia e pedra de mão comercial - fornecimento e assentamento		m³	154,57	466,95	72.176,46	40,43	40,43
5502109 SICRO3	Escavação, carga e transporte de material de 1ª categoria - DMT de 50 a 200 m - caminho de serviço em leito natural - comescavadeira e caminhão basculante de 14 m³		m³	3.719,0	6,38	23.727,22	13,29	53,72
5502978 SICRO3	Compactação de aterros a 100% do Proctor normal		m³	3.719,0	5,20	19.338,80	10,83	64,56
1505879 SICRO3	Entrocamento de pedra arrumada manualmente - pedra de mão comercial - fornecimento e assentamento		m³	43,3	270,36	11.706,58	6,56	71,11
91031 SINAPI	CAMINHÃO TRUCADO (C/TERCEIRO EIXO) ELETRONICO - POTÊNCIA 231CV - PBT = 22000KG - DIST. ENTRE EIXOS 5170 MM - INCLUI CARROCERIA FIXA ABERTA DE MADEIRA - CHP DIURNO. AF_06/2015	CHP	CHP	16,0	327,54	5.240,64	2,94	74,05
4555 ORSE	Melo-fio pré moldado de concreto simples (0,12 x 0,30 x 1,00m), rejuntado com argamassa de cimento e areia no traço 1:3		m	124,0	41,86	5.190,64	2,91	76,96
4415673 SICRO3	Revestimento vegetal com grama em mudas em superfícies inclinadas		m²	582,94	7,98	4.651,86	2,61	79,56
11472 ORSE	Regularização manual e compactação com placa vibratória		m²	582,94	7,73	4.506,12	2,52	82,09
51 ORSE	Placa de obra em chapa aço galvanizado, instalada		m²	8,0	502,75	4.022,00	2,25	84,34
5161 ORSE	Fornecimento de tubo de pvc junta elástica integrada, ponta e bolsa classe 12 diam. = 100mm		m	43,0	91,67	3.941,81	2,21	86,55
98525 SINAPI	LIMPEZA MECANIZADA DE CAMADA VEGETAL, VEGETAÇÃO E PEQUENAS ÁRVORES (DIÂMETRO DE TRONCO MENOR QUE 0,20 M), COM TRATOR DE FSTIRAS AF 05/2018		m²	6.262,0	0,53	3.318,86	1,86	88,41
90776 SINAPI	ENCARRREGADO GERAL COM ENCARGOS COMPLEMENTARES		H	90,0	36,13	3.251,70	1,82	90,23
1107892 SICRO3	Concreto fck = 20 MPa - confecção em betoneira e lançamento manual - areia e brita comerciais		m³	5,93	543,36	3.222,12	1,80	92,03
2003811 SICRO3	Canalata de concreto - CAU 01 - seção de 20 x 20 cm - espessura de 10 cm - apoiada em toda a extensão		m	19,25	155,42	2.991,83	1,68	93,71
5088 ORSE	Barracão para Obras de Médio Porte Reaproveitamento 2 vezes		m²	12,0	226,76	2.721,12	1,52	95,23

1ª Avenida Centro Administrativo da Bahia 1ª Avenida, Conjunto Seplan, CAB - Centro Administrativo da Bahia - Salvador / BA  
/gilvamjardim@car.ba.gov.br

# Prefeitura Municipal de Cordeiros

COMPANHIA DE DESENVOLVIMENTO E AÇAO REGIONAL-CAR  
CNP.J: 13.221.247/0001-80

90777 SINAPI	ENGENHEIRO CIVIL DE OBRA JUNIOR COM ENCARGOS COMPLEMENTARES	SEDI - SERVIÇOS DIVERSOS	H	20,0	118,66	2.373,20	1,33	96,56
5501710 SICRO3	Escavação, carga e transporte em material de 1ª categoria - DMT de 50 m		m³	559,44	3,12	1.745,45	0,98	97,54
3212 ORSE	Colchão de areia	Conversão InfoWO/oca	m³	10,08	160,09	1.613,70	0,90	98,44
5502187 SICRO3	Escavação, carga e transporte de material de 2ª categoria - DMT de 50 m		m³	135,08	8,03	1.084,69	0,61	99,05
5994 ORSE	Fornecimento de registro de gaveta em ferro fundido, com bolsas para tubo de pvc, cunha de borracha, cabeçote, pn 10, tipo "euro 24", diam. = 100mm	Fornecimento de Registros	un	1,0	775,08	775,08	0,43	99,49
5502663 SICRO3	Escavação e transporte de material de 3ª categoria - DMT de 0 a 50 m		m³	19,13	38,00	726,94	0,41	99,89
5299 ORSE	Assentamento de tubo de pvc junta elástica, ponta e bolsa diam. = 100 mm	Assentamento/Montagem de Tubos e Conexões	m	43,0	2,56	110,08	0,06	99,96
4805757 SICRO3	Escavação mecânica de vala em material de 1ª categoria		m³	6,24	7,08	44,17	0,02	99,98
4805762 SICRO3	Escavação mecânica de vala em material de 2ª categoria		m³	3,12	8,76	27,33	0,02	100,00
6011 ORSE	Assentamento de registro de gaveta em ferro fundido com bolsas, diam. = 50mm a 150mm	Assentamento de Registros	un	1,0	8,08	8,08	0,00	100,00

**Total sem BDI** 140.651,52  
**Total do BDI** 37.864,93  
**Total Geral** 178.516,45

Francisco Gilvam Jardim  
Setor de Engenharia

1ª Avenida Centro Administrativo da Bahia 1ª Avenida, Conjunto Seplan, CAB - Centro Administrativo da Bahia - Salvador / BA  
/gilvamjardim@car.ba.gov.br



# Prefeitura Municipal de Cordeiros

COMPANHIA DE DESENVOLVIMENTO E ACO REGIONAL-CAR  
CNPJ: 13.221.247/0001-80

Composição	91031 SINAPI	CAMINHÃO TRUCADO (C/ TERCEIRO EIXO) ELETRÔNICO - POTÊNCIA 231CV - PBT = 22000KG - DIST. ENTRE EIXOS 5170 MM - INCLUI CARROCERIA FIXA ABERTA DE MADEIRA - CHP DIURNO. AF_06/2015	CHP	1,00000000	257,95	257,95
Composição Auxiliar	91030 SINAPI	CAMINHÃO TRUCADO (C/ TERCEIRO EIXO) ELETRÔNICO - POTÊNCIA 231CV - PBT = 22000KG - DIST. ENTRE EIXOS 5170 MM - INCLUI CARROCERIA FIXA ABERTA DE MADEIRA - MATERIAIS NA OPERAÇÃO. AF_06/2015	H	1,00000000	166,73	166,73
Composição Auxiliar	91027 SINAPI	CAMINHÃO TRUCADO (C/ TERCEIRO EIXO) ELETRÔNICO - POTÊNCIA 231CV - PBT = 22000KG - DIST. ENTRE EIXOS 5170 MM - INCLUI CARROCERIA FIXA ABERTA DE MADEIRA - JUIROS. AF_06/2015	H	1,00000000	4,21	4,21
Composição Auxiliar	91028 SINAPI	CAMINHÃO TRUCADO (C/ TERCEIRO EIXO) ELETRÔNICO - POTÊNCIA 231CV - PBT = 22000KG - DIST. ENTRE EIXOS 5170 MM - INCLUI CARROCERIA FIXA ABERTA DE MADEIRA - IMPOSTOS E SEGUROS. AF_06/2015	H	1,00000000	3,33	3,33
Composição Auxiliar	91029 SINAPI	CAMINHÃO TRUCADO (C/ TERCEIRO EIXO) ELETRÔNICO - POTÊNCIA 231CV - PBT = 22000KG - DIST. ENTRE EIXOS 5170 MM - INCLUI CARROCERIA FIXA ABERTA DE MADEIRA - MANUTENÇÃO. AF_06/2015	H	1,00000000	37,77	37,77
Composição Auxiliar	91026 SINAPI	CAMINHÃO TRUCADO (C/ TERCEIRO EIXO) ELETRÔNICO - POTÊNCIA 231CV - PBT = 22000KG - DIST. ENTRE EIXOS 5170 MM - INCLUI CARROCERIA FIXA ABERTA DE MADEIRA - DEPRECIÇÃO. AF_06/2015	H	1,00000000	20,49	20,49
Composição Auxiliar	88282 SINAPI	MOTORISTA DE CAMINHÃO COM ENCARGOS COMPLEMENTARES	H	1,00000000	25,42	25,42
			MO sem LS =>	10,15	8,60	MO com LS =>
			Valor do BDI =>	69,59		Valor com BDI =>
			Quant. =>	16,00000000		Preço Total =>
						5.240,64

2.3	Código Banco	Descrição	Tipo	Und	Quant.	Valor Unit	Total
Composição	98525 SINAPI	LIMPEZA MECANIZADA DE CAMADA VEGETAL, VEGETAÇÃO E PEQUENAS ÁRVORES (DIÂMETRO DE TRONCO MENOR QUE 0,20 M), COM TRATOR DE ESTEIRAS AF_05/2018	URBA - URBANIZAÇÃO	m²	1,00000000	0,42	0,42
Composição Auxiliar	89032 SINAPI	TRATOR DE ESTEIRAS, POTÊNCIA 100 HP, PESO OPERACIONAL 9,4 T, COM LÂMINA 2,19 M3 - CHP DIURNO. AF_06/2014	CHP - CUSTOS HORÁRIOS DE MÁQUINAS E EQUIPAMENTOS	CHP	0,00060000	221,79	0,13
Composição Auxiliar	89031 SINAPI	TRATOR DE ESTEIRAS, POTÊNCIA 100 HP, PESO OPERACIONAL 9,4 T, COM LÂMINA 2,19 M3 - CHI DIURNO. AF_06/2014	CHP - CUSTOS HORÁRIOS DE MÁQUINAS E EQUIPAMENTOS	CHI	0,00240000	79,61	0,19
Composição Auxiliar	88316 SINAPI	SERVENTE COM ENCARGOS COMPLEMENTARES	SEDI - SERVIÇOS DIVERSOS	H	0,00300000	18,23	0,05
Composição Auxiliar	88441 SINAPI	JARDINEIRO COM ENCARGOS COMPLEMENTARES	SEDI - SERVIÇOS DIVERSOS	H	0,00300000	18,89	0,05
			MO sem LS =>	0,05	0,04	MO com LS =>	
			Valor do BDI =>	0,11		Valor com BDI =>	
			Quant. =>	6,262,00000000		Preço Total =>	
						3.318,96	
						45.601,04	

**FUNDAÇÃO E IMACIÇO**

1ª Avenida Centro Administrativo da Bahia 1ª Avenida, Conjunto Seplan, CAB - Centro Administrativo da Bahia - Salvador / BA  
/gilvamjardim@car.ba.gov.br



# Prefeitura Municipal de Cordeiros

COMPANHIA DE DESENVOLVIMENTO E ACOO REGIONAL-CAR  
 CNPJ: 13.221.247/0001-80

3.1	Código Banco	Descrição	Tipo	Und	Quant.	Valor Unit	Total
Composição	5501710 SICRO3	Escavação, carga e transporte em material de 1ª categoria - DMT de 50 m		m³	1,0000000	2,46	2,46
<b>A</b>	<b>Código Banco</b>	<b>Equipamentos</b>	<b>Quantidade</b>	<b>Utilização Operativa</b>	<b>Custo Operacional Operativa</b>	<b>Custo Operacional Improdutiva</b>	<b>Custo Horário</b>
Insumo	E9541 SICRO3	Trator sobre esteiras com lâmina - 259 kW	1,0000000	1,00	676,1407	262,7747	676,1407
					Custo Horário de Equipamentos =>		676,1407
<b>B</b>	<b>Código Banco</b>	<b>Mão de Obra</b>	<b>Quantidade</b>		<b>Salário Hora</b>	<b>Custo Horário</b>	
Insumo	P9824 SICRO3	Servente	1,0000000		17,1510	17,1510	17,1510
					Custo Horário da Mão de Obra =>		17,1510
					Adc.M.O. - Ferramentas (0,0%) =>		0,0000
					Custo Horário de Execução =>		693,2917
					Fator de Influencia da Chuva - FIC =>		0,0143
					Custo do FIC =>		0,0345
					Produção de Equipe =>		286,1900
					Custo Unitário de Execução =>		2,4225
				MO sem LS =>	0,03	MO com LS =>	0,06
				Valor do BDI =>	0,66	Valor com BDI =>	3,12
				Quant. =>	494,4000000	Preço Total =>	1.542,52

3.2	Código Banco	Descrição	Tipo	Und	Quant.	Valor Unit	Total
Composição	5502187 SICRO3	Escavação, carga e transporte de material de 2ª categoria - DMT de 50 m		m³	1,0000000	6,33	6,33
<b>A</b>	<b>Código Banco</b>	<b>Equipamentos</b>	<b>Quantidade</b>	<b>Utilização Operativa</b>	<b>Custo Operacional Operativa</b>	<b>Custo Operacional Improdutiva</b>	<b>Custo Horário</b>
Insumo	E9541 SICRO3	Trator sobre esteiras com lâmina - 259 kW	1,0000000	1,00	676,1407	262,7747	676,1407
Insumo	E9565 SICRO3	Trator sobre esteiras com lâmina e escarificador - 259 kW	1,0000000	0,88	677,1771	263,2951	627,5113
					Custo Horário de Equipamentos =>		1.303,6520
<b>B</b>	<b>Código Banco</b>	<b>Mão de Obra</b>	<b>Quantidade</b>		<b>Salário Hora</b>	<b>Custo Horário</b>	
Insumo	P9824 SICRO3	Servente	1,0000000		17,1510	17,1510	17,1510
					Custo Horário da Mão de Obra =>		17,1510
					Adc.M.O. - Ferramentas (0,0%) =>		0,0000
					Custo Horário de Execução =>		1.320,8030
					Fator de Influencia da Chuva - FIC =>		0,0048

1ª Avenida Centro Administrativo da Bahia 1ª Avenida , Conjunto Seplan, CAB - Centro Administrativo da Bahia - Salvador / BA  
 / givamjardim@car.ba.gov.br

# Prefeitura Municipal de Cordeiros

COMPANHIA DE DESENVOLVIMENTO E ACOO REGIONAL-CAR  
 CNPJ: 13.221.247/0001-80

Custo do FIC => 0,0299  
 Produção de Equipe => 209,7100  
 Custo Unitário de Execução => 6,2982  
 LS => 0,04 MO com LS => 0,08  
 Valor com BDI => 8,03  
 Quant. => 123,6000000 Preço Total => 992,50

3.3	Código Banco	Descrição	Tipo	Und	Quant.	Valor Unit	Total
Composição	5502109 SICRO3	Escavação, carga e transporte de material de 1ª categoria - DMT de 50 a 200 m - caminho de serviço em leito natural - comescavadeira e caminhão basculante de 14 m³		m³	1,0000000	5,03	5,03
<b>A</b>	<b>Código Banco</b>	<b>Equipamentos</b>					
Insumo	E9867 SICRO3	Caminhão basculante com capacidade de 14 m³ - 188 kW			4,0000000	0,76	3,04
Insumo	E9515 SICRO3	Escavadeira hidráulica sobre esteiras com caçamba com capacidade de 1,56 m³ - 118 kW			1,0000000	1,00	1,00
							<b>Custo Operacional Operativa</b> 78,1255
							<b>Custo Operacional Improdutiva</b> 256,3183
							<b>Custo Horário</b> 854,2081
<b>B</b>	<b>Código Banco</b>	<b>Mão de Obra</b>					
Insumo	P9824 SICRO3	Servente			1,0000000	17,1510	17,1510
							<b>Custo Horário de Equipamentos</b> => 1.123,8074

Salário Hora 17,1510  
 Custo Horário da Mão de Obra => 17,1510  
 Adc.M.O. - Ferramentas (0,0%) => 0,0000  
 Custo Horário de Execução => 1.140,9584  
 Fator de Influência da Chuva - FIC => 0,0143  
 Custo do FIC => 0,0706  
 Produção de Equipe => 230,1900  
 Custo Unitário de Execução => 4,9566  
 MO sem LS => 0,03 MO com LS => 0,07  
 Valor com BDI => 6,38  
 Quant. => 3.719,0000000 Preço Total => 23.727,22

3.4	Código Banco	Descrição	Tipo	Und	Quant.	Valor Unit	Total
Composição	5502978 SICRO3	Compactação de aterros a 100% do Proctor normal		m³	1,0000000	4,10	4,10
<b>A</b>	<b>Código Banco</b>	<b>Equipamentos</b>					
Insumo	E9571 SICRO3	Caminhão tanque com capacidade de 10.000 l - 188 kW			1,0000000	0,90	0,90
							<b>Custo Operacional Operativa</b> 304,1639
							<b>Custo Operacional Improdutiva</b> 76,7968
							<b>Custo Horário</b> 281,4272

1ª Avenida Centro Administrativo da Bahia 1ª Avenida, Conjunto Seplan, CAB - Centro Administrativo da Bahia - Salvador / BA  
 / gilvamjardim@car.ba.gov.br

# Prefeitura Municipal de Cordeiros

COMPANHIA DE DESENVOLVIMENTO E ACOO REGIONAL-CAR  
 CNPJ: 13.221.247/0001-80

Insumo	E9518 SICRO3	Grade de 24 discos rebocável de D = 60 cm (24")	1,0000000	0,52	0,48	4,8469	3,3753	4,1405
Insumo	E9524 SICRO3	Motoniveladora - 93 KW	1,0000000	0,29	0,71	214,1391	88,3193	124,8070
Insumo	E9685 SICRO3	Rolo compactador pé de carneiro vibratório autopropeido por pneus de 11,6 t - 32 KW	1,0000000	1,00	0,00	173,5465	73,2905	173,5465
Insumo	E9577 SICRO3	Trator agrícola sobre pneus - 77 KW	1,0000000	0,52	0,48	117,1552	37,6958	79,0147
			<b>Custo Horário de Equipamentos =&gt;</b>	<b>662,9360</b>				

<b>B</b>	<b>Código Banco</b>	<b>Mão de Obra</b>	<b>Quantidade</b>	<b>Salário Hora</b>	<b>Custo Horário</b>
Insumo	P9824 SICRO3	Servente	1,0000000	17,1510	17,1510
<b>Custo Horário da Mão de Obra =&gt;</b>					
<b>17,1510</b>					
<b>Adc.M.O. - Ferramentas (0,0%) =&gt;</b>					
<b>0,0000</b>					
<b>Custo Horário de Execução =&gt;</b>					
<b>680,0870</b>					
<b>Fator de Influencia da Chuva - FIC =&gt;</b>					
<b>0,0143</b>					
<b>Custo do FIC =&gt;</b>					
<b>0,0576</b>					
<b>Produção de Equipe =&gt;</b>					
<b>168,2000</b>					
<b>Custo Unitário de Execução =&gt;</b>					
<b>4,0433</b>					
MO sem LS => 0,06 MO com LS => 0,10					
Valor do BDI => 1,10 Valor com BDI => 5,20					
<b>Quant. =&gt; 3,719,0000000 Preço Total =&gt;</b>					
<b>19.338,80</b>					

<b>4</b>	<b>SANGRADOURO</b>	<b>Quantidade</b>	<b>Utilização</b>	<b>Operativa</b>	<b>Improdutiva</b>	<b>Custo Operacional</b>	<b>Custo Horário</b>
<b>4.1</b>	<b>Composição</b>	<b>5501710 SICRO3</b>	<b>Escavação, carga e transporte em material de 1ª categoria - DMT de 50 m</b>	<b>1,0000000</b>	<b>0,00</b>	<b>676,1407</b>	<b>676,1407</b>
<b>A</b>	<b>Equipamentos</b>	<b>E9541 SICRO3</b>	<b>Trator sobre esteiras com lâmina - 259 KW</b>	<b>1,00</b>	<b>0,00</b>	<b>262,7747</b>	<b>676,1407</b>
			<b>Custo Horário de Equipamentos =&gt;</b>	<b>676,1407</b>			

<b>B</b>	<b>Código Banco</b>	<b>Mão de Obra</b>	<b>Quantidade</b>	<b>Salário Hora</b>	<b>Custo Horário</b>
Insumo	P9824 SICRO3	Servente	1,0000000	17,1510	17,1510
<b>Custo Horário da Mão de Obra =&gt;</b>					
<b>17,1510</b>					
<b>Adc.M.O. - Ferramentas (0,0%) =&gt;</b>					
<b>0,0000</b>					
<b>Custo Horário de Execução =&gt;</b>					
<b>693,2917</b>					
<b>Fator de Influencia da Chuva - FIC =&gt;</b>					
<b>0,0143</b>					

1ª Avenida Centro Administrativo da Bahia 1ª Avenida , Conjunto Seplan, CAB - Centro Administrativo da Bahia - Salvador / BA  
 / gilvamjardim@car.ba.gov.br

# Prefeitura Municipal de Cordeiros

COMPANHIA DE DESENVOLVIMENTO E ACOO REGIONAL-CAR  
CNPJ: 13.221.247/0001-80

Custo do FIC => 0,0345  
Produção de Equipe => 286,1900  
Custo Unitário de Execução => 2,4225  
LS => 0,03 MO com LS => 0,06  
Valor com BDI => 3,12  
Quant. => 65,0400000 Preço Total => 202,92

MO sem LS => 0,03  
Valor do BDI => 0,66

4.2	Código Banco	Descrição	Tipo	Und	Quant.	Valor Unit	Total	
Composição	5502187 SICRO3	Escavação, carga e transporte de material de 2ª categoria - DMT de 50 m		m³	1,0000000	6,33	6,33	
<b>A</b>	<b>Código Banco</b>	<b>Equipamentos</b>	<b>Quantidade</b>	<b>Utilização Operativa</b>	<b>Operativa</b>	<b>Improdutiva</b>	<b>Custo Operacional</b>	<b>Custo Horário</b>
Insumo	E9541 SICRO3	Trator sobre esteiras com lâmina - 259 kW	1,0000000	1,00	676,1407	262,7747	676,1407	676,1407
Insumo	E9565 SICRO3	Trator sobre esteiras com lâmina e escarificador - 259 kW	1,0000000	0,88	677,1771	263,2951	627,5113	627,5113
<b>Custo Horário de Equipamentos =&gt;</b>							<b>1.303,6520</b>	

B	Código Banco	Mão de Obra	Quantidade	Salário Hora	Custo Horário
Insumo	P9824 SICRO3	Servente	1,0000000	17,1510	17,1510
<b>Custo Horário da Mão de Obra =&gt;</b>					<b>17,1510</b>
<b>Adc.M.O. - Ferramentas (0,0%) =&gt;</b>					<b>0,0000</b>
<b>Custo Horário de Execução =&gt;</b>					<b>1.320,8030</b>
<b>Fator de Influência da Chuva - FIC =&gt;</b>					<b>0,0048</b>
<b>Custo do FIC =&gt;</b>					<b>0,0299</b>
<b>Produção de Equipe =&gt;</b>					<b>209,7100</b>
<b>Custo Unitário de Execução =&gt;</b>					<b>6,2982</b>
MO sem LS => 0,04 MO com LS => 0,08					
Valor do BDI => 1,70					
<b>Quant. =&gt;</b>					<b>11,4800000</b>
<b>Preço Total =&gt;</b>					<b>92,18</b>

4.3	Código Banco	Descrição	Tipo	Und	Quant.	Valor Unit	Total	
Composição	5502663 SICRO3	Escavação e transporte de material de 3ª categoria - DMT de 0 a 50 m		m³	1,0000000	29,93	29,93	
<b>A</b>	<b>Código Banco</b>	<b>Equipamentos</b>	<b>Quantidade</b>	<b>Utilização Operativa</b>	<b>Operativa</b>	<b>Improdutiva</b>	<b>Custo Operacional</b>	<b>Custo Horário</b>
Insumo	E9646 SICRO3	Compressor de ar portátil de 58.52 l/s (124 PCM) - 27 kW	1,0000000	1,00	36,7669	7,6599	36,7669	36,7669
Insumo	E9527 SICRO3	Martelete perfurador/rompedor a ar comprimido de 25 kg para rocha com capacidade de	1,0000000	1,00	26,4854	25,1475	26,4854	26,4854

1ª Avenida Centro Administrativo da Bahia 1ª Avenida , Conjunto Seplan, CAB - Centro Administrativo da Bahia - Salvador / BA  
/ gilvanjardim@car.ba.gov.br

# Prefeitura Municipal de Cordeiros

COMPANHIA DE DESENVOLVIMENTO E ACOO REGIONAL-CAR  
CNPJ: 13.221.247/0001-80

Insumo	E9574 SICRO3	Perfuratriz sobre esteiras - 145 KW	1,0000000	1,00	0,00	559,7703	285,0945	559,7703
Insumo	E9541 SICRO3	Trator sobre esteiras com lâmina - 259 KW	1,0000000	0,53	0,47	676,1407	262,7747	481,8587
<b>Custo Horário de Equipamentos =&gt; 1.104,8813</b>								

B	Código Banco	Mão de Obra	Quantidade	Salário Hora	Custo Horário
Insumo	P9892 SICRO3	Auxiliar de blaster	2,0000000	25,3753	50,7506
Insumo	P9852 SICRO3	Blaster	1,0000000	28,0906	28,0906

**Custo Horário da Mão de Obra => 78,8412**  
**Adc.M.O. - Ferramentas (0,0%) => 0,0000**  
**Custo Horário de Execução => 1.183,7225**  
**Fator de Influencia da Chuva - FIC => 0,0024**  
**Custo do FIC => 0,0433**  
**Produção de Equipe => 64,8400**  
**Custo Unitário de Execução => 18,2561**

C	Banco Código	Material	Quantidade	Unidade	Preço Unitário	Custo Horário
Insumo	SICRO3 M2062	Coroa de botões esféricos linha T38 - D = 64 mm (2 1/2")	0,0003400	un	672,1935	0,2285
Insumo	SICRO3 M2042	Emulsão explosiva encartuchada	0,5623000	kg	9,7822	5,5005
Insumo	SICRO3 M2065	Haste linha T38 para perfuratriz sobre esteiras - D = 38,0 mm (1 1/2") e C = 3,05 m	0,0001600	un	1.653,7145	0,2646
Insumo	SICRO3 M2066	Luva em aço linha T38 para perfuratriz sobre esteiras - D = 38,0 mm (1 1/2")	0,0002500	un	267,2458	0,0668
Insumo	SICRO3 M2144	Nonel de coluna - C = 6,0 m	0,0400000	un	15,4828	0,6193
Insumo	SICRO3 M2141	Nonel de iniciação para fogacho - C = 6,0 m	0,1500000	un	13,7041	2,0556
Insumo	SICRO3 M2143	Nonel de ligação - C = 6,0 m	0,0157100	un	12,6999	0,1995
Insumo	SICRO3 M2146	Nonel iniciador - C = 150,0 m	0,0014300	un	171,5851	0,2454
Insumo	SICRO3 M2067	Punho linha T38 para perfuratriz sobre esteiras - D = 38 mm (1 1/2")	0,0001300	un	1.130,5921	0,1470
Insumo	SICRO3 M2145	Série de brocas integrais S12	0,0033300	un	691,0788	2,3013

**Custo Total do Material => 11,6285**  
 MO sem LS => 0,66  
 Valor do BDI => 8,07  
 LS => 0,56  
 MO com LS => 1,22  
 Valor com BDI => 38,00  
**Quant. => 19,1300000 Preço Total => 726,94**

4.4	Código Banco	Descrição	Tipo	Und	Quant.	Valor Unit	Total
-----	--------------	-----------	------	-----	--------	------------	-------

1ª Avenida Centro Administrativo da Bahia 1ª Avenida , Conjunto Seplan, CAB - Centro Administrativo da Bahia - Salvador / BA  
 / gilvanjardim@car.ba.gov.br

# Prefeitura Municipal de Cordeiros

COMPANHIA DE DESENVOLVIMENTO E ACOO REGIONAL-CAR  
CNPJ: 13.221.247/0001-80

Composição	1506055 SICRO3	Pedra argamassada com cimento e areia 1:3 - areia e pedra de mão comercial - fornecimento e assentamento	m³	1,0000000	367,74	367,74
<b>B</b>	<b>Código Banco</b>	<b>Mão de Obra</b>	<b>Quantidade</b>	<b>Salário Hora</b>	<b>Custo Horário</b>	
Insumo	P9821 SICRO3	Pedreiro	1,0000000	23,7099	23,7099	
Insumo	P9824 SICRO3	Servente	4,0000000	17,1510	68,6040	
				<b>Custo Horário da Mão de Obra =&gt;</b>	<b>92,3139</b>	
				<b>Adc.M.O. - Ferramentas (0,0%) =&gt;</b>	<b>0,0000</b>	
				<b>Custo Horário de Execução =&gt;</b>	<b>92,3139</b>	
				<b>Fator de Influencia da Chuva - FIC =&gt;</b>	<b>0,0000</b>	
				<b>Custo do FIC =&gt;</b>	<b>0,0000</b>	
				<b>Produção de Equipe =&gt;</b>	<b>1,0000</b>	
				<b>Custo Unitário de Execução =&gt;</b>	<b>92,3139</b>	
<b>C</b>	<b>Banco Código</b>	<b>Material</b>	<b>Quantidade</b>	<b>Unidade</b>	<b>Preço Unitário</b>	<b>Custo Horário</b>
Insumo	SICRO3 M1097	Pedra de mão ou rachão	1,2000000	m³	93,8697	112,6436
					<b>Custo Total do Material =&gt;</b>	<b>112,6436</b>
<b>D</b>	<b>Banco Código</b>	<b>Atividades Auxiliares</b>	<b>Quantidade</b>	<b>Unidade</b>	<b>Preço Unitário</b>	<b>Custo Horário</b>
Atividade Auxiliar	SICRO3 1109669	Argamassa de cimento e areia 1:3 - confecção em betoneira e lançamento manual - areia comercial	0,3155900	m³	507,3500	160,1146
					<b>Custo Total das Atividades =&gt;</b>	<b>160,1146</b>
<b>E</b>	<b>Banco Insumo</b>	<b>Tempos Fixos</b>	<b>Código</b>	<b>Quantidade</b>	<b>Unidade</b>	<b>Preço Unitário</b>
Tempo Fixo	SICRO3 M1097	Carga, manobra e descarga de agregados ou solos em caminhão basculante de 10 m³ - carga com carregadeira de 3,40 m³(exclusa) e descarga livre	5914647	1,8000000	t	1,4800
						<b>Custo Total dos Tempos Fixos =&gt;</b>
						<b>2,6640</b>
						<b>MO sem LS =&gt;</b>
						<b>48,46</b>
						<b>MO com LS =&gt;</b>
						<b>105,60</b>
						<b>Valor com BDI =&gt;</b>
						<b>466,95</b>
						<b>Quant. =&gt;</b>
						<b>153,8900000</b>
						<b>Preço Total =&gt;</b>
						<b>71,858,93</b>
<b>5</b>	<b>PROTEÇÕES E DRENAGENS</b>					
<b>5.1</b>	<b>Código Banco</b>	<b>Descrição</b>	<b>Tipo</b>	<b>Und</b>	<b>Quant.</b>	<b>Valor Unit</b>
Composição	1505879 SICRO3	Enrocamento de pedra arrumada manualmente - pedra de mão comercial - fornecimento e assentamento		m³	1,0000000	212,92
<b>B</b>	<b>Código Banco</b>	<b>Mão de Obra</b>	<b>Quantidade</b>	<b>Salário Hora</b>	<b>Custo Horário</b>	
Insumo	P9821 SICRO3	Pedreiro	1,0000000	23,7099	23,7099	
Insumo	P9824 SICRO3	Servente	10,0000000	17,1510	171,5100	

1ª Avenida Centro Administrativo da Bahia 1ª Avenida , Conjunto Seplan, CAB - Centro Administrativo da Bahia - Salvador / BA  
/ givamjardim@car.ba.gov.br

# Prefeitura Municipal de Cordeiros

COMPANHIA DE DESENVOLVIMENTO E ACOO REGIONAL-CAR  
 CNPJ: 13.221.247/0001-80

Custo Horário da Mão de Obra => 195,2199  
 Adc. M.O. - Ferramentas (0,0%) => 0,0000  
 Custo Horário de Execução => 195,2199  
 Fator de Influência da Chuva - FIC => 0,0000  
 Custo do FIC => 0,0000  
 Produção de Equipe => 2,0000  
 Custo Unitário de Execução => 97,6100

C	Banco	Código	Material	Quantidade	Unidade	Preço Unitário	Custo Horário
Insumo	SICRO3	M1097	Pedra de mão ou rachão	1,2000000	m³	93,8697	112,6436
<b>Custo Total do Material =&gt;</b>							<b>112,6436</b>

E	Banco	Insumo	Tempos Fixos	Código	Quantidade	Unidade	Preço Unitário	Custo Horário
Tempo Fixo	SICRO3	M1097	Carga, manobra e descarga de agregados ou solos em caminhão basculante de 10 m³ - carga com carregadeira de 3,40 m³(exclusa) e descarga livre	5914647	1,8000000	t	1,4800	2,6640
<b>Custo Total dos Tempos Fixos =&gt;</b>							<b>2,6640</b>	
<b>MO sem LS =&gt;</b>							<b>52,82</b>	
<b>MO com LS =&gt;</b>							<b>44,79</b>	
<b>Valor com BDI =&gt;</b>							<b>270,36</b>	
<b>Valor do BDI =&gt;</b>							<b>57,44</b>	
<b>Quant. =&gt;</b>							<b>43,3000000</b>	
<b>Preço Total =&gt;</b>							<b>11,706,58</b>	

5.2	Código	Banco	Descrição	Tipo	Und	Quant.	Valor Unit	Total
Composição	11472	ORSE	Regularização manual e compactação com placa vibratória	Execução de Cortes e Aterros	m²	1,0000000	6,09	6,09
Composição Auxiliar	10549	ORSE	Encargos Complementares - Servente	Provisórios	h	0,3000000	3,63	1,08
Composição Auxiliar	11449	ORSE	Compactação manual com placa vibratória sem controle do grau de compactação	Aterros / Reaterros / Compactações	m³	0,1800000	10,49	1,88
Insumo	00006111	SINAPI	SERVENTE DE OBRAS	Mão de Obra	H	0,3000000	10,45	3,13
<b>MO sem LS =&gt;</b>					<b>2,20</b>	<b>1,86</b>	<b>MO com LS =&gt;</b>	<b>4,06</b>
<b>Valor do BDI =&gt;</b>					<b>1,64</b>	<b>7,73</b>	<b>Valor com BDI =&gt;</b>	<b>7,73</b>
<b>Quant. =&gt;</b>					<b>582,9400000</b>	<b>Preço Total =&gt;</b>	<b>4.506,12</b>	

5.3	Código	Banco	Descrição	Tipo	Und	Quant.	Valor Unit	Total
Composição	4415673	SICRO3	Revestimento vegetal com grama em superfícies inclinadas		m²	1,0000000	6,29	6,29
B			Mão de Obra				Salário Hora	Custo Horário
Insumo	P9824	SICRO3	Servente				17,1510	137,2080
<b>Custo Horário da Mão de Obra =&gt;</b>							<b>137,2080</b>	
<b>Adc. M.O. - Ferramentas (0,0%) =&gt;</b>							<b>0,0000</b>	

1ª Avenida Centro Administrativo da Bahia 1ª Avenida , Conjunto Seplan, CAB - Centro Administrativo da Bahia - Salvador / BA  
 / gilvamjardim@car.ba.gov.br

# Prefeitura Municipal de Cordeiros

COMPANHIA DE DESENVOLVIMENTO E ACOO REGIONAL-CAR  
 CNPJ: 13.221.247/0001-80

Custo Horário de Execução => 137,2080  
 Fator de Influência da Chuva - FIC => 0,0000  
 Custo do FIC => 0,0000  
 Produção de Equipe => 25,0000  
 Custo Unitário de Execução => 5,4883

C	Banco	Código	Material	Quantidade	Unidade	Preço Unitário	Custo Horário
Insumo	SICRO3	M0220	Adubo à base de nitrogênio, fósforo e potássio (NPK)	0,0600000	kg	2,3000	0,1380
Insumo	SICRO3	M0225	Adubo orgânico composto	0,2000000	kg	0,2053	0,0411
Insumo	SICRO3	M0217	Enxofre	0,0030000	kg	1,9846	0,0060
Insumo	SICRO3	M1755	Pó calcário dolomítico	0,1750000	kg	0,1043	0,0183
<b>Custo Total do Material =&gt;</b>							<b>0,2034</b>

D	Banco	Código	Atividades Auxiliares	Quantidade	Unidade	Preço Unitário	Custo Horário
Atividade Auxiliar	SICRO3	4413995	Obtenção de grama para replantio	0,2000000	m²	2,2500	0,4500
<b>Custo Total das Atividades =&gt;</b>							<b>0,4500</b>

E	Banco	Insumo	Tempos Fixos	Código	Quantidade	Unidade	Preço Unitário	Custo Horário
Tempo Fixo	SICRO3	4413995	Carga, manobra e descarga de materiais diversos em caminhão carroceria de 15 t - carga e descarga manuais	5914655	0,0046000	t	29,7000	0,1366
Tempo Fixo	SICRO3	M0220	Carga, manobra e descarga de materiais diversos em caminhão carroceria de 15 t - carga e descarga manuais	5914655	0,0000600	t	29,7000	0,0018
Tempo Fixo	SICRO3	M0225	Carga, manobra e descarga de materiais diversos em caminhão carroceria de 15 t - carga e descarga manuais	5914655	0,0002000	t	29,7000	0,0059
Tempo Fixo	SICRO3	M1755	Carga, manobra e descarga de materiais diversos em caminhão carroceria de 15 t - carga e descarga manuais	5914655	0,0001800	t	29,7000	0,0053
<b>Custo Total dos Tempos Fixos =&gt;</b>							<b>0,1496</b>	

MO sem LS => 3,18  
 Valor do BDI => 1,69  
 LS => 2,70  
 MO com LS => 5,88  
 Valor com BDI => 7,98  
**Quant. => 582,9400000 Preço Total => 4.651,96**

5.4	Código Banco	Descrição	Quant.	Valor Unit	Total
Composição	2003811 SICRO3	Canaleta de concreto - CAU 01 - seção de 20 x 20 cm - espessura de 10 cm - apoiada em toda a extensão	1,0000000	122,40	122,40
<b>Custo Horário de Execução =&gt;</b>					<b>0,0000</b>
<b>Fator de Influência da Chuva - FIC =&gt;</b>					<b>0,0000</b>

1ª Avenida Centro Administrativo da Bahia 1ª Avenida, Conjunto Seplan, CAB - Centro Administrativo da Bahia - Salvador / BA  
 / givamjardim@car.ba.gov.br



# Prefeitura Municipal de Cordeiros

COMPANHIA DE DESENVOLVIMENTO E ACOO REGIONAL-CAR  
 CNPJ: 13.221.247/0001-80

Custo do FIC => 0,0000  
 Produção de Equipe => 1,0000  
 Custo Unitário de Execução => 0,0000

D	Banco	Código	Atividades Auxiliares	Quantidade	Unidade	Preço Unitário	Custo Horário
Atividade Auxiliar	SICRO3	407820	Armação em aço CA-60 - fornecimento, preparo e colocação	2,61800000	kg	13,1100	34,3220
Atividade Auxiliar	SICRO3	1107895	Concreto fck = 25 MPa - confecção em betoneira e lançamento manual - areia extraída e brita produzida	0,08000000	m³	319,4400	25,5552
Atividade Auxiliar	SICRO3	3103302	Fôrmas de tábuas de pinho para dispositivos de drenagem - utilização de 3 vezes - confecção, instalação e retirada	1,00000000	m²	62,5200	62,5200

Custo Total das Atividades => 122,3972  
 LS => 27,36 MO sem LS => 50,56  
 Valor do BDI => 33,02 Valor com BDI => 155,42  
 Quant. => 19,25000000 Preço Total => 2,991,83

5.5	Código	Banco	Descrição	Tipo	Und	Quant.	Valor Unit	Total
Composição	4555	ORSE	Meio-fio pré moldado de concreto simples (0,12 x 0,30 x 1,00m), rejuntado com argamassa de cimento e areia no traço 1:3	Meios-Fios e Guias	m	1,00000000	32,97	32,97
Composição Auxiliar	1903	ORSE	Argamassa cimento e areia traço 1 (1:3) - 1 saco cimento 50kg / 3 padoilas areia dim. 0,35 x 0,45 x 0,23 m - Confecção mecânica e transporte	Argamassas	m³	0,00100000	507,99	0,50
Composição Auxiliar	10549	ORSE	Encargos Complementares - Servente	Provisórios	h	0,36000000	3,63	1,30
Composição Auxiliar	10550	ORSE	Encargos Complementares - Pedreiro	Provisórios	h	0,18000000	3,51	0,63
Insumo	1611	ORSE	Meio fio pré-moldado concreto (0,12 x 0,30 x 1,00m) Meio-fio pré-moldado concreto (0,12 x 0,30 x 1,00m)	Material	m	1,00000000	23,75	23,75
Insumo	00004750	SINAPI	PEDREIRO	Mão de Obra	H	0,18000000	16,87	3,03
Insumo	00006111	SINAPI	SERVENTE DE OBRAS	Mão de Obra	H	0,36000000	10,45	3,76
						3,70 MO sem LS => 6,83 8,89 Valor do BDI => 41,86		
						Quant. => 124,00000000 Preço Total => 5,190,64		

5.6	Código	Banco	Descrição	Tipo	Und	Quant.	Valor Unit	Total
Composição	3212	ORSE	Colchão de areia	Conversão InfoWOrca	m³	1,00000000	126,08	126,08
Composição Auxiliar	10549	ORSE	Encargos Complementares - Servente	Provisórios	h	1,00000000	3,63	3,63
Insumo	00000366	SINAPI	AREIA FINA - POSTO-JAZIDA/FORNECEDOR (RETIRADO NA JAZIDA, SEM TRANSPORTE)	Material	m³	1,12000000	100,00	112,00

1ª Avenida Centro Administrativo da Bahia 1ª Avenida, Conjunto Seplan, CAB - Centro Administrativo da Bahia - Salvador / BA  
 / givamjardim@car.ba.gov.br

# Prefeitura Municipal de Cordeiros

COMPANHIA DE DESENVOLVIMENTO E ACOO REGIONAL-CAR  
CNPJ: 13.221.247/0001-80

Insumo	00006111 SINAPI	SERVENTE DE OBRAS	Mão de Obra	H	1,00000000	10,45	10,45
			MO sem LS =>	LS =>	4,80	MO com LS =>	10,45
			Valor do BDI =>			Valor com BDI =>	160,09
				Quant. =>	10,08000000	Preço Total =>	1.613,70

DESCARGA DE FUNDO							
	Código Banco	Descrição	Tipo	Und	Quant.	Valor Unit	Total
6.1	4805757 SICRO3	Escavação mecânica de vala em material de 1ª categoria		m³	1,00000000	5,58	5,58
A		Equipamentos					
			Quantidade	Utilização Operativa	Custo Operacional	Custo Horário	
Insumo	E9526 SICRO3	Retroscavadeira de pneus com capacidade de 0,76 m³ - 58 kW	1,00000000	1,00	125,7821	62,2001	125,7821
				Operativa	Improdutiva		
							Custo Horário de Equipamentos =>
B		Mão de Obra					125,7821
			Quantidade		Salário Hora	Custo Horário	
Insumo	P9824 SICRO3	Servente	1,00000000		17,1510		17,1510
							Custo Horário da Mão de Obra =>
							17,1510
							Adc. M.O. - Ferramentas (0,0%) =>
							0,0000
							Custo Horário de Execução =>
							142,9331
							Fator de Influência da Chuva - FIC =>
							0,0143
							Custo do FIC =>
							0,0783
							Produção de Equipe =>
							26,0000
							Custo Unitário de Execução =>
							5,4974
							MO sem LS =>
							0,36
							LS =>
							0,30
							MO com LS =>
							1,50
							Valor do BDI =>
							7,08
							Quant. =>
							6,24000000
							Preço Total =>
							44,17

DESCARGA DE FUNDO							
	Código Banco	Descrição	Tipo	Und	Quant.	Valor Unit	Total
6.2	4805762 SICRO3	Escavação mecânica de vala em material de 2ª categoria		m³	1,00000000	6,90	6,90
A		Equipamentos					
			Quantidade	Utilização Operativa	Custo Operacional	Custo Horário	
Insumo	E9526 SICRO3	Retroscavadeira de pneus com capacidade de 0,76 m³ - 58 kW	1,00000000	1,00	125,7821	62,2001	125,7821
				Operativa	Improdutiva		
							Custo Horário de Equipamentos =>
B		Mão de Obra					125,7821
			Quantidade		Salário Hora	Custo Horário	
Insumo	P9824 SICRO3	Servente	1,00000000		17,1510		17,1510

1ª Avenida Centro Administrativo da Bahia 1ª Avenida, Conjunto Seplan, CAB - Centro Administrativo da Bahia - Salvador / BA  
/ givamjardim@car.ba.gov.br

# Prefeitura Municipal de Cordeiros

COMPANHIA DE DESENVOLVIMENTO E ACOO REGIONAL-CAR  
 CNPJ: 13.221.247/0001-80

Custo Horário da Mão de Obra => 17,1510  
 Adc. M.O. - Ferramentas (0,0%) => 0,0000  
 Custo Horário de Execução => 142,9331  
 Fator de Influência da Chuva - FIC => 0,0048  
 Custo do FIC => 0,0326  
 Produção de Equipe => 20,8000  
 Custo Unitário de Execução => 6,8718  
 MO sem LS => 0,45  
 LS => 0,37  
 MO com LS => 0,82  
 Valor com BDI => 8,76  
 Quant. => 3,1200000  
 Preço Total => 27,33

6.3	Composição	Código Banco	Descrição	Tipo	Und	Quant.	Valor Unit	Total
A	Equipamentos	1107892 SICRO3	Concreto fck = 20 MPa - confecção em betoneira e lançamento manual - areia e brita comerciais		m³	1,0000000	427,91	427,91
	Insumo	E9010 SICRO3	Balança plataforma digital com mesa de 75 x 75 cm com capacidade de 500 kg			1,0000000	1,0341	1,5393
	Insumo	E9519 SICRO3	Betoneira com motor a gasolina com capacidade de 600 l - 10 KW			1,0000000	27,0943	50,3483
	Insumo	E9521 SICRO3	Grupo gerador - 2,5/3 kVA			1,0000000	0,2253	4,0998
	Insumo	E9071 SICRO3	Transportador manual carrinho de mão com capacidade de 80 l			4,0000000	0,4444	2,5311
	Insumo	E9064 SICRO3	Transportador manual gerica com capacidade de 180 l			3,0000000	0,9731	3,4830

Custo Horário de Equipamentos =>		Salário Hora		Custo Horário	
Código Banco	Mão de Obra	Quantidade	Salário Hora	Quantidade	Custo Horário
Insumo	P9821 SICRO3	1,0000000	23,7099		23,7099
Insumo	P9824 SICRO3	9,0000000	17,1510		154,3590
Custo Horário da Mão de Obra =>					178,0689
Adc. M.O. - Ferramentas (0,0%) =>					0,0000
Custo Horário de Execução =>					240,0704
Fator de Influência da Chuva - FIC =>					0,0000
Custo do FIC =>					0,0000
Produção de Equipe =>					3,9290
Custo Unitário de Execução =>					61,1023

1ª Avenida Centro Administrativo da Bahia 1ª Avenida , Conjunto Seplan, CAB - Centro Administrativo da Bahia - Salvador / BA  
 / gilvamjardim@car.ba.gov.br

# Prefeitura Municipal de Cordeiros

COMPANHIA DE DESENVOLVIMENTO E ACOO REGIONAL-CAR  
 CNPJ: 13.221.247/0001-80

Insumo	SICRO3 M0030	Aditivo plastificante e retardador de pega para concreto e argamassa	0,8464600	kg	5,5688	4,7138
Insumo	SICRO3 M0082	Areia média lavada	0,6333400	m³	149,7984	94,8733
Insumo	SICRO3 M0191	Brita 1	0,3675400	m³	108,0143	39,8996
Insumo	SICRO3 M0192	Brita 2	0,3675400	m³	102,2576	37,5838
Insumo	SICRO3 M0424	Cimento Portland CP II - 32 - saco	282,1520700	kg	0,6326	178,4894
<b>Custo Total do Material =&gt;</b>						<b>355,3599</b>

E	Banco Insumo	Tempos Fixos	Código	Quantidade	Unidade	Preço Unitário	Custo Horário
Tempo Fixo	SICRO3 M0030	Carga, manobra e descarga de materiais diversos em caminhão carroceria de 15 t - carga e descarga manuais	5914655	0,0008500	t	29,7000	0,0252
Tempo Fixo	SICRO3 M0082	Carga, manobra e descarga de agregados ou solos em caminhão basculante de 10 m³ - carga com carregadeira de 3,40 m³(exclusa) e descarga livre	5914647	0,9500100	t	1,4800	1,4060
Tempo Fixo	SICRO3 M0191	Carga, manobra e descarga de agregados ou solos em caminhão basculante de 10 m³ - carga com carregadeira de 3,40 m³(exclusa) e descarga livre	5914647	0,5513100	t	1,4800	0,8159
Tempo Fixo	SICRO3 M0192	Carga, manobra e descarga de agregados ou solos em caminhão basculante de 10 m³ - carga com carregadeira de 3,40 m³(exclusa) e descarga livre	5914647	0,5513100	t	1,4800	0,8159
Tempo Fixo	SICRO3 M0424	Carga, manobra e descarga de materiais diversos em caminhão carroceria de 15 t - carga e descarga manuais	5914655	0,2821500	t	29,7000	8,3799
<b>Custo Total dos Tempos Fixos =&gt;</b>						<b>11,4429</b>	

MO sem LS => 25,85  
 LS => 21,93  
 MO com LS => 47,78  
 Valor com BDI => 543,36  
 Valor do BDI => 115,45  
**Quant. => 5,9300000 Preço Total => 3.222,12**

6.4	Código Banco	Descrição	Quant.	Valor Unit	Total
Composição	1506055 SICRO3	Pedra argamassada com cimento e areia 1:3 - areia e pedra de mão comercial - fornecimento e assentamento	1,0000000	367,74	367,74
B	Código Banco	Mão de Obra	Quantidade	Salário Hora	Custo Horário
Insumo	P9821 SICRO3	Pedreiro	1,0000000	23,7099	23,7099
Insumo	P9824 SICRO3	Servente	4,0000000	17,1510	68,6040
<b>Custo Horário da Mão de Obra =&gt;</b>					
<b>92,3139</b>					
<b>Adc.M.O. - Ferramentas (0,0%) =&gt;</b>					
<b>0,0000</b>					
<b>Custo Horário de Execução =&gt;</b>					
<b>92,3139</b>					
<b>Fator de Influência da Chuva - FIC =&gt;</b>					
<b>0,0000</b>					
<b>Custo do FIC =&gt;</b>					
<b>0,0000</b>					

1ª Avenida Centro Administrativo da Bahia 1ª Avenida , Conjunto Seplan, CAB - Centro Administrativo da Bahia - Salvador / BA  
 / gilvamjardim@car.ba.gov.br

# Prefeitura Municipal de Cordeiros

COMPANHIA DE DESENVOLVIMENTO E ACOO REGIONAL-CAR  
 CNPJ: 13.221.247/0001-80

C	Banco	Código	Material	Quantidade	Unidade	Preço Unitário	Custo Horário	
Insumo	SICRO3	M1097	Pedra de mão ou rachão	1,2000000	m³	93,8697	112,6436	
<b>Produção de Equipe =&gt;</b>							<b>1,0000</b>	
<b>Custo Unitário de Execução =&gt;</b>							<b>92,3139</b>	
<b>Custo Total do Material =&gt;</b>							<b>112,6436</b>	
D	Banco	Código	Atividades Auxiliares	Quantidade	Unidade	Preço Unitário	Custo Horário	
Atividade Auxiliar	SICRO3	1109669	Argamassa de cimento e areia 1:3 - confecção em betoneira e lançamento manual - areia comercial	0,3155900	m³	507,3500	160,1146	
<b>Custo Total das Atividades =&gt;</b>							<b>160,1146</b>	
E	Banco	Insumo	Tempos Fixos	Código	Quantidade	Unidade	Preço Unitário	Custo Horário
Tempo Fixo	SICRO3	M1097	Carga, manobra e descarga de agregados ou solos em caminhão basculante de 10 m³ - carga com carregadeira de 3,40 m³(exclusa) e descarga livre	5914647	t	1,4800	2,6640	
<b>Custo Total dos Tempos Fixos =&gt;</b>							<b>2,6640</b>	
MO sem LS => 57,14 LS => 48,46 MO com LS => 105,60								
Valor do BDI => 99,21 Valor com BDI => 466,95								
<b>Preço Total =&gt;</b>							<b>317,52</b>	

6.5	Código	Banco	Descrição	Und	Quant.	Valor Unit	Total
Composição	5161	ORSE	Fornecimento de tubo de pvc junta elástica integrada, ponta e bolsa classe 12 diam. = 100mm	m	1,0000000	72,20	72,20
Insumo	5828	ORSE	Tubo de pvc jei, ponta e bolsa classe 12 d= 100mm Tubo de pvc je, ponta e bolsa classe 12 d= 100mm	m	1,0210000	70,72	72,20
MO sem LS => 0,00 MO com LS => 0,00							0,00
Valor do BDI => 19,47 Valor com BDI => 91,67							91,67
<b>Preço Total =&gt;</b>							<b>3.941,81</b>

6.6	Código	Banco	Descrição	Und	Quant.	Valor Unit	Total
Composição	5299	ORSE	Assentamento de tubo de pvc junta elástica, ponta e bolsa diam. = 100 mm e Conexões	m	1,0000000	2,02	2,02
Composição Auxiliar	10549	ORSE	Encargos Complementares - Servente	h	0,0754000	3,63	0,27
Composição Auxiliar	10554	ORSE	Encargos Complementares - Encanador	h	0,0377000	3,55	0,13
Insumo	54	ORSE	Encarregado de turma - Fonte DNIT - Mês de ref.: 10/20	h	0,0126000	16,77	0,21
Insumo	00002696	SINAPI	ENCANADOR OU BOMBEIRO HIDRAULICO	H	0,0377000	16,89	0,63
Insumo	00006111	SINAPI	SERVENTE DE OBRAS	H	0,0754000	10,45	0,78
MO sem LS => 0,88 MO com LS => 1,62							1,62
Valor do BDI => 0,54 Valor com BDI => 2,56							2,56

1ª Avenida Centro Administrativo da Bahia 1ª Avenida, Conjunto Seplan, CAB - Centro Administrativo da Bahia - Salvador / BA  
 / gilvanjardim@car.ba.gov.br

# Prefeitura Municipal de Cordeiros

COMPANHIA DE DESENVOLVIMENTO E ACOO REGIONAL-CAR  
CNPJ: 13.221.247/0001-80

		Quant. =>	43,0000000	Preço Total =>	110,08	
Código Banco	Descrição	Tipo	Und	Quant.	Valor Unit	Total
6.7						
5994 ORSE	Fornecimento de registro de gaveta em ferro fundido, com bolsas para tubo de pvc, cunha de borracha, cabeçote, pn 10, tipo "euro 24", diam. = 100mm	Fornecimento de Registros	un	1,0000000	610,40	610,40
5631 ORSE	Registro gaveta fofo, c/ bolsas p/ tubo de pvc, cunha borracha, cabeçote, pn 10, tipo euro 24, d= 100mm	Material	un	1,0000000	610,40	610,40
		MO sem LS =>	LS =>	0,00	MO com LS =>	0,00
		Valor do BDI =>		164,68	Valor com BDI =>	775,08
				<b>Quant. =&gt;</b>	<b>1,0000000</b>	<b>Preço Total =&gt;</b>
						<b>775,08</b>
6.8						
6011 ORSE	Assentamento de registro de gaveta em ferro fundido com bolsas, diam. = 50mm a 150mm	Assentamento de Registros	un	1,0000000	6,37	6,37
10549 ORSE	Encargos Complementares - Servente	Provisórios	h	0,2114000	3,63	0,76
10554 ORSE	Encargos Complementares - Encanador	Provisórios	h	0,1057000	3,55	0,37
54 ORSE	Encarregado de turma - Fonte DNIT - Mês de ref.: 10/20	Mão de Obra	h	0,0353000	16,77	0,59
2497 ORSE	Tirfor 1,6 t - 20m de cabo Tirfor 1,6 t	Equipamento	h	0,1057000	1,36	0,14
00002896 SINAPI	ENCANADOR OU BOMBEIRO HIDRAULICO	Mão de Obra	H	0,1057000	16,89	1,78
00004229 SINAPI	GRAXA LUBRIFICANTE	Material	KG	0,0170000	31,21	0,53
00006111 SINAPI	SERVENTE DE OBRAS	Mão de Obra	H	0,2114000	10,45	2,20
		MO sem LS =>	LS =>	2,47	MO com LS =>	4,57
		Valor do BDI =>		1,71	Valor com BDI =>	8,08
				<b>Quant. =&gt;</b>	<b>1,0000000</b>	<b>Preço Total =&gt;</b>
						<b>8,08</b>
7						
7.1						
90777 SINAPI	ENGENHEIRO CIVIL DE OBRA JUNIOR COM ENCARGOS COMPLEMENTARES	SEDI - SERVIÇOS DIVERSOS	H	1,0000000	93,45	93,45
95402 SINAPI	CURSO DE CAPACITAÇÃO PARA ENGENHEIRO CIVIL DE OBRA JÚNIOR (ENCARGOS COMPLEMENTARES) - HORISTA	SEDI - SERVIÇOS DIVERSOS	H	1,0000000	1,08	1,08
00002706 SINAPI	ENGENHEIRO CIVIL DE OBRA JUNIOR	Mão de Obra	H	1,0000000	90,83	90,83
00043486 SINAPI	EPI - FAMILIA ENGENHEIRO CIVIL - HORISTA (ENCARGOS COMPLEMENTARES - COLETADO CAIXA)	Equipamento	H	1,0000000	0,66	0,66
00037372 SINAPI	EXAMES - HORISTA (COLETADO CAIXA)	Outros	H	1,0000000	0,81	0,81
00043462 SINAPI	FERRAMENTAS - FAMILIA ENGENHEIRO CIVIL - HORISTA (ENCARGOS COMPLEMENTARES - COLETADO CAIXA)	Equipamento	H	1,0000000	0,01	0,01
						<b>5.624,90</b>

1ª Avenida Centro Administrativo da Bahia 1ª Avenida , Conjunto Seplan, CAB - Centro Administrativo da Bahia - Salvador / BA  
/ givamjardim@car.ba.gov.br

# Prefeitura Municipal de Cordeiros

COMPANHIA DE DESENVOLVIMENTO E ACOO REGIONAL-CAR  
CNPJ: 13.221.247/0001-80

Composição	Código Banco	Descrição	Tipo	Und	Quant.	Valor Unit	Total
Insumo	00037373 SINAPI	SEGURO - HORISTA (COLETADO CAIXA)	Taxas	H	1,00000000	0,06	0,06
			MO sem LS =>	LS =>	42,18	MO com LS =>	91,91
			Valor do BDI =>		25,21	Valor com BDI =>	118,66
				Quant. =>	20,00000000	Preço Total =>	2.373,20
<b>7.2</b>							
Composição	90776 SINAPI	ENCARREGADO GERAL COM ENCARGOS COMPLEMENTARES	SEDI - SERVIÇOS DIVERSOS	H	1,00000000	28,46	28,46
Auxiliar	95401 SINAPI	CURSO DE CAPACITAÇÃO PARA ENCARREGADO GERAL (ENCARGOS COMPLEMENTARES) - HORISTA	SEDI - SERVIÇOS DIVERSOS	H	1,00000000	0,44	0,44
Insumo	00004083 SINAPI	ENCARREGADO GERAL DE OBRAS	Mão de Obra	H	1,00000000	25,97	25,97
Insumo	00043487 SINAPI	EPI - FAMILIA ENCARREGADO GERAL - HORISTA (ENCARGOS COMPLEMENTARES - COLETADO CAIXA)	Equipamento	H	1,00000000	1,08	1,08
Insumo	00043463 SINAPI	FERRAMENTAS - FAMILIA ENCARREGADO GERAL - HORISTA (ENCARGOS COMPLEMENTARES - COLETADO CAIXA)	Equipamento	H	1,00000000	0,10	0,10
Insumo	00037372 SINAPI	EXAMES - HORISTA (COLETADO CAIXA)	Outros	H	1,00000000	0,81	0,81
Insumo	00037373 SINAPI	SEGURO - HORISTA (COLETADO CAIXA)	Taxas	H	1,00000000	0,06	0,06
			MO sem LS =>	LS =>	12,12	MO com LS =>	26,41
			Valor do BDI =>		7,67	Valor com BDI =>	36,13
				Quant. =>	90,00000000	Preço Total =>	3.251,70

Total sem BDI 140.651,52  
Total do BDI 37.864,93  
Total Geral 178.516,45

Francisco Gilvam Jardim  
Setor de Engenharia

1ª Avenida Centro Administrativo da Bahia 1ª Avenida, Conjunto Seplan, CAB - Centro Administrativo da Bahia - Salvador / BA  
/ gilvamjardim@car.ba.gov.br

# Prefeitura Municipal de Cordeiros

COMPANHIA DE DESENVOLVIMENTO E AÇÃO REGIONAL-CAR  
 CNPJ: 13.221.247/0001-80



Obra  
**BARRIRO DE TERRA - MALHADINHA - MUN DE CORDEIROS**

Bancos  
 SINAPI - 04/2022 - Bahia  
 SICRO3 - 01/2022 - Bahia  
 ORSE - 04/2022 - Sergipe  
 SEINFRA - 027 - Ceará  
 EMBASA - 01/2022 - Bahia

B.D.I.  
 26,98%

Encargos Sociais  
 Desonerado:  
 Horista: 84,81%  
 Mensalista: 47,42%

Planilha Orçamentária Resumida

Item	Descrição	Total	Peso (%)
1	IDENTIFICAÇÃO DA OBRA	4.022,00	2,25 %
2	MOBILIZAÇÃO/CANTEIRO/DESMOBILIZAÇÃO	11.280,62	6,32 %
3	FUNDAÇÃO E MACIÇO	45.601,04	25,54 %
4	SANGRADOURO	72.880,97	40,83 %
5	PROTEÇÕES E DRENAGENS	30.660,73	17,18 %
6	DESCARGA DE FUNDO	8.446,19	4,73 %
7	ADM LOCAL	5.624,90	3,15 %

Total sem BDI  
 Total do BDI  
 Total Geral

140.651,52  
 37.864,93  
 178.516,45

Francisco Givvam Jardim  
 Setor de Engenharia

1ª Avenida Centro Administrativo da Bahia 1ª Avenida , Conjunto Seplan, CAB - Centro Administrativo da Bahia - Salvador / BA  
 / givvamjardim@car.ba.gov.br



# Prefeitura Municipal de Cordeiros

COMPANHIA DE DESENVOLVIMENTO E ACOO REGIONAL-CAR  
CNPJ: 13.221.247/0001-80



**Obra**  
BARREIRO DE TERRA - MALHADINHA - MUN DE CORDEIROS

**Bancos**  
SINAPI - 04/2022 - Bahia  
SICRO3 - 01/2022 - Bahia  
ORSE - 04/2022 - Sergipe  
SEINFRA - 027 - Ceará  
EMBASA - 01/2022 - Bahia

**B.D.I.**  
26,98%

**Encargos Sociais**  
Desonerado:  
Horista: 84,81%  
Mensalista: 47,42%

**Orçamento Sintético**

Item	Código Banco	Descrição	Und	Quant.	Valor Unit	Valor Unit com BDI	Total	Peso (%)
<b>1</b>		<b>IDENTIFICAÇÃO DA OBRA</b>					<b>4.022,00</b>	<b>2,25 %</b>
1.1	51 ORSE	Placa de obra em chapa aço galvanizado, instalada	m²	8	395,93	502,75	4.022,00	2,25 %
<b>2</b>		<b>MOBILIZAÇÃO/CANTEIRO/DESMOBILIZAÇÃO</b>					<b>11.280,62</b>	<b>6,32 %</b>
2.1	5088 ORSE	Barracão para Obras de Médio Porte Reaproveitamento 2 vezes	m²	12	178,58	226,76	2.721,12	1,52 %
2.2	91031 SINAPI	CAMINHÃO TRUCADO (C/ TERCEIRO EIXO) ELETRÔNICO - POTÊNCIA 231CV - PBT = 22000KG - DIST. ENTRE EIXOS 5170 MM - INCLUI CARROCERIA FIXA ABERTA DE MADEIRA - CHP DIURNO. AF_06/2015	CHP	16	257,95	327,54	5.240,64	2,94 %
2.3	98525 SINAPI	LIMPEZA MECANIZADA DE CAMADA VEGETAL, VEGETAÇÃO E PEQUENAS ÁRVORES (DIÂMETRO DE TRONCO MENOR QUE 0,20 M), COM TRATOR DE ESTEIRAS. AF_05/2018	m²	6262	0,42	0,53	3.318,86	1,86 %
<b>3</b>		<b>FUNDAÇÃO E MACIÇO</b>					<b>45.601,04</b>	<b>25,54 %</b>
3.1	5501710 SICRO3	Escavação, carga e transporte em material de 1ª categoria - DMT de 50 m	m³	494,4	2,46	3,12	1.542,52	0,86 %
3.2	5502187 SICRO3	Escavação, carga e transporte de material de 2ª categoria - DMT de 50 m	m³	123,6	6,33	8,03	992,50	0,56 %
3.3	5502109 SICRO3	Escavação, carga e transporte de material de 1ª categoria - DMT de 50 a 200 m - caminho de serviço em leito natural - comescavadeira e caminhão basculante de 14 m³	m³	3719	5,03	6,38	23.727,22	13,29 %
3.4	5502978 SICRO3	Compactação de aterros a 100% do Proctor normal	m²	3719	4,10	5,20	19.338,80	10,83 %
<b>4</b>		<b>SANGRADOURO</b>					<b>72.880,97</b>	<b>40,83 %</b>
4.1	5501710 SICRO3	Escavação, carga e transporte em material de 1ª categoria - DMT de 50 m	m³	65,04	2,46	3,12	202,92	0,11 %
4.2	5502187 SICRO3	Escavação, carga e transporte de material de 2ª categoria - DMT de 50 m	m³	11,48	6,33	8,03	92,18	0,05 %
4.3	5502663 SICRO3	Escavação e transporte de material de 3ª categoria - DMT de 0 a 50 m	m³	19,13	29,93	38,00	726,94	0,41 %
4.4	1506055 SICRO3	Pedra argamassada com cimento e areia 1:3 - areia e pedra de mão comercial - fornecimento e assentamento	m²	153,89	367,74	466,95	71.858,93	40,25 %

1ª Avenida Centro Administrativo da Bahia 1ª Avenida , Conjunto Seplan, CAB - Centro Administrativo da Bahia - Salvador / BA  
/ gilvanjardim@car.ba.gov.br

# Prefeitura Municipal de Cordeiros

COMPANHIA DE DESENVOLVIMENTO E AÇAO REGIONAL-CAR  
 CNPJ: 13.221.247/0001-80

5	PROTEÇÕES E DRENAGENS								30.660,73	17,18 %	
5.1	1505879	SICRO3			Enrocamento de pedra arrumada manualmente - pedra de mão comercial - fornecimento e assentamento	m³	43,3	212,92	270,36	11.706,58	6,56 %
5.2	11472	ORSE			Regularização manual e compactação com placa vibratória	m²	582,94	6,09	7,73	4.506,12	2,52 %
5.3	4415673	SICRO3			Revestimento vegetal com grama em mudas em superfícies inclinadas	m²	582,94	6,29	7,98	4.651,86	2,61 %
5.4	2003811	SICRO3			Canaleta de concreto - CAU 01 - seção de 20 x 20 cm - espessura de 10 cm - apoiada em toda a extensão	m	19,25	122,40	155,42	2.991,83	1,68 %
5.5	4555	ORSE			Meio-fio pré moldado de concreto simples (0,12 x 0,30 x 1,00m), rejuntado com argamassa de cimento e areia no traço 1:3	m	124	32,97	41,86	5.190,64	2,91 %
5.6	3212	ORSE			Colchão de areia	m³	10,08	126,08	160,09	1.613,70	0,90 %
6	DESCARGA DE FUNDO								8.446,19	4,73 %	
6.1	4805757	SICRO3			Escavação mecânica de vala em material de 1ª categoria	m³	6,24	5,58	7,08	44,17	0,02 %
6.2	4805762	SICRO3			Escavação mecânica de vala em material de 2ª categoria	m³	3,12	6,90	8,76	27,33	0,02 %
6.3	1107892	SICRO3			Concreto fck = 20 MPa - confecção em betoneira e lançamento manual - areia e brita comerciais	m³	5,93	427,91	543,36	3.222,12	1,80 %
6.4	1506055	SICRO3			Pedra argamassada com cimento e areia 1:3 - areia e pedra de mão comercial - fornecimento e assentamento	m³	0,68	367,74	466,95	317,52	0,18 %
6.5	5161	ORSE			Fornecimento de tubo de pvc junta elástica integrada, ponta e bolsa classe 12 diam. = 100mm	m	43	72,20	91,67	3.941,81	2,21 %
6.6	5299	ORSE			Assentamento de tubo de pvc junta elástica, ponta e bolsa diam. = 100 mm	m	43	2,02	2,56	110,08	0,06 %
6.7	5994	ORSE			Fornecimento de registro de gaveta em ferro fundido, com bolsas para tubo de pvc, cunha de borracha, cabeçote, pn 10, tipo "euro 24", diam. = 100mm	un	1	610,40	775,08	775,08	0,43 %
6.8	6011	ORSE			Assentamento de registro de gaveta em ferro fundido com bolsas, diam. = 50mm a 150mm	un	1	6,37	8,08	8,08	0,00 %
7	ADM LOCAL								5.624,90	3,15 %	
7.1	90777	SINAPI			ENGENHEIRO CIVIL DE OBRA JUNIOR COM ENCARGOS COMPLEMENTARES	H	20	93,45	118,66	2.373,20	1,33 %
7.2	90776	SINAPI			ENCARREGADO GERAL COM ENCARGOS COMPLEMENTARES	H	90	28,46	36,13	3.251,70	1,82 %

Total sem BDI 140.651,52  
 Total do BDI 37.864,93  
 Total Geral 178.516,45

1ª Avenida Centro Administrativo da Bahia 1ª Avenida, Conjunto Seplan, CAB - Centro Administrativo da Bahia - Salvador / BA  
 / gilvanjardim@car.ba.gov.br

# Prefeitura Municipal de Cordeiros

COMPANHIA DE DESENVOLVIMENTO E AÇAO REGIONAL-CAR  
CNPJ: 13.221.247/0001-80

Francisco Gilvam Jardim  
Setor de Engenharia

1ª Avenida Centro Administrativo da Bahia 1ª Avenida, Conjunto Seplan, CAB - Centro Administrativo da Bahia - Salvador / BA  
/ gilvamjardim@car.ba.gov.br

# Prefeitura Municipal de Cordeiros



## ENCARGOS SOCIAIS SOBRE A MÃO DE OBRA

CÓDIGO		COM DESONERAÇÃO	
		HORISTA %	MENSALISTA %
<b>GRUPO A</b>			
A1	INSS	0,00	0,00
A2	SESI	1,50	1,50
A3	SENAI	1,00	1,00
A4	INCRA	0,20	0,20
A5	SEBRAE	0,60	0,60
A6	Salário Educação	2,50	2,50
A7	Seguro Contra Acidentes de Trabalho	3,00	3,00
A8	FGTS	8,00	8,00
A9	SECONCI	0,00	0,00
<b>A</b>	<b>Total</b>	<b>16,80</b>	<b>16,80</b>
<b>GRUPO B</b>			
B1	Repouso Semanal Remunerado	17,97	0,00
B2	Feriados	3,97	0,00
B3	Auxílio - Enfermidade	0,88	0,67
B4	13º Salário	10,90	8,33
B5	Licença Paternidade	0,07	0,06
B6	Faltas Justificadas	0,73	0,56
B7	Dias de Chuvas	2,03	0,00
B8	Auxílio Acidente de Trabalho	0,11	0,08
B9	Férias Gozadas	9,21	7,04
B10	Salário Maternidade	0,03	0,03
<b>B</b>	<b>Total</b>	<b>45,90</b>	<b>16,77</b>
<b>GRUPO C</b>			
C1	Aviso Prévio Indenizado	5,40	4,13
C2	Aviso Prévio Trabalhado	0,13	0,10
C3	Férias Indenizadas	4,25	3,25
C4	Depósito Rescisão Sem Justa Causa	3,72	2,85
C5	Indenização Adicional	0,45	0,35
<b>C</b>	<b>Total</b>	<b>13,95</b>	<b>10,68</b>
<b>GRUPO D</b>			
D1	Reincidência de Grupo A sobre Grupo B	7,71	2,82
D2	Reincidência de Grupo A sobre Aviso Prévio	0,45	0,35
<b>D</b>	<b>Total</b>	<b>8,16</b>	<b>3,17</b>
<b>TOTAL(A+B+C+D)</b>		<b>84,81</b>	<b>47,42</b>

# Prefeitura Municipal de Cordeiros

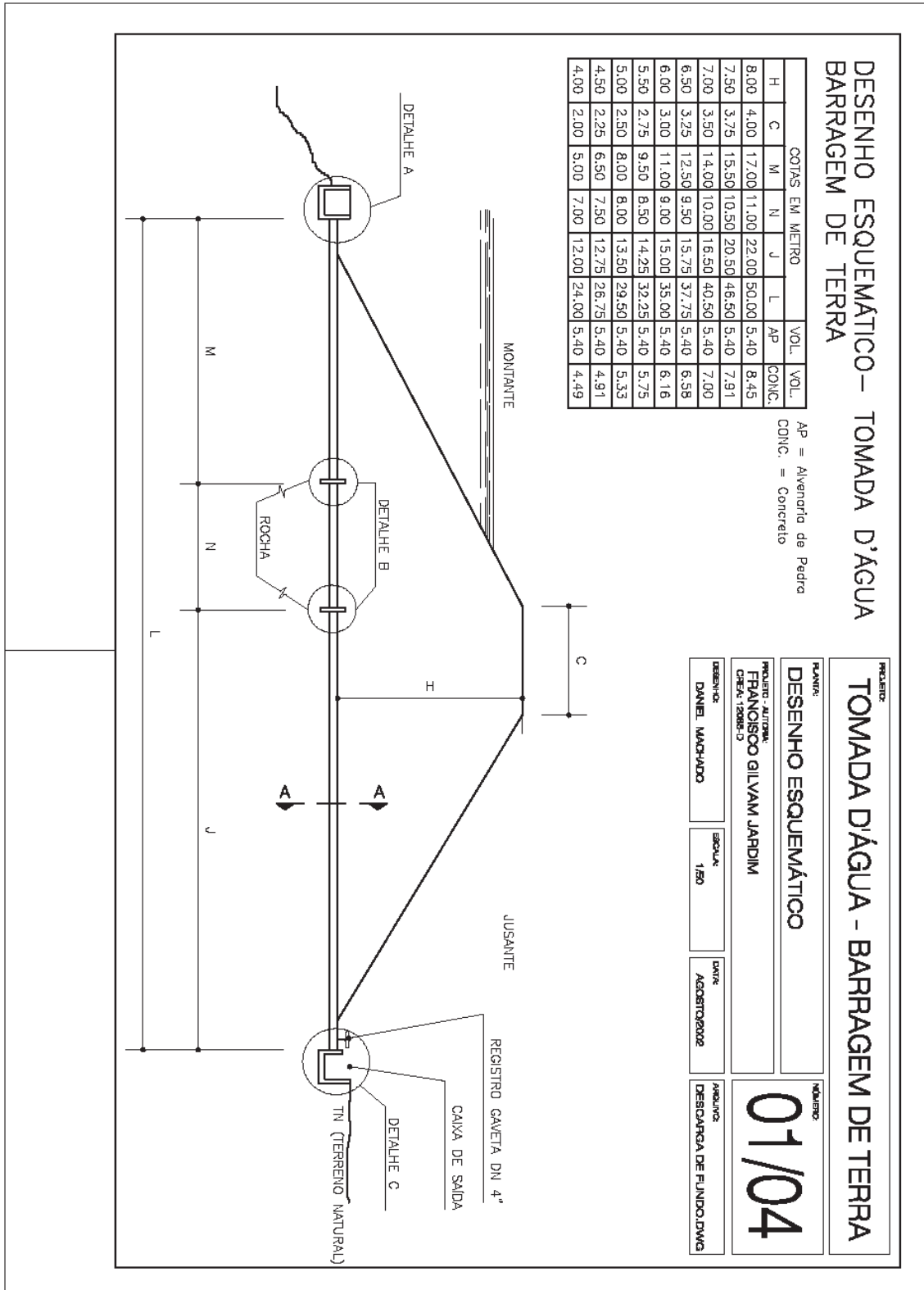

COTAS EM METRO							VOL.	VOL.
H	C	M	N	J	L	AP	CONC.	
8,00	4,00	17,00	11,00	22,00	50,00	5,40	8,45	
7,50	3,75	15,50	10,50	20,50	46,50	5,40	7,91	
7,00	3,50	14,00	10,00	18,50	40,50	5,40	7,00	
6,50	3,25	12,50	9,50	15,75	37,75	5,40	6,58	
6,00	3,00	11,00	9,00	15,00	35,00	5,40	6,16	
5,50	2,75	9,50	8,50	14,25	32,25	5,40	5,75	
5,00	2,50	8,00	8,00	13,50	29,50	5,40	5,33	
4,50	2,25	6,50	7,50	12,75	26,75	5,40	4,91	
4,00	2,00	5,00	7,00	12,00	24,00	5,40	4,49	

AP = Alvenaria de Pedra  
CONC. = Concreto

**PROJETO: TOMADA D'ÁGUA - BARRAGEM DE TERRA**

**DESENHO ESQUEMÁTICO**

PROJETO - AUTORA: FRANCISCO GILVAM JARDIM  
CREA: 12088-D

DESENHO: DANIEL MACHADO

ESCALA: 1/50

DATA: ABR/2022

ARQUIVO: DESCARGA DE FUNDOS.DWG

**01/04**

# Prefeitura Municipal de Cordeiros

## DETALHE-B CHICANAS

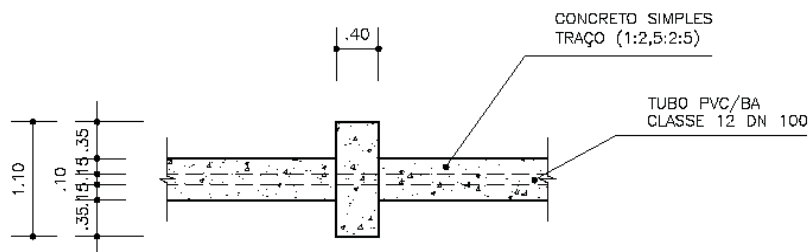

CORTE

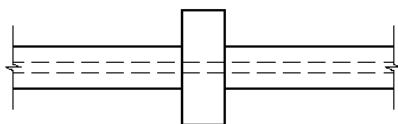

VISTA SUPERIOR

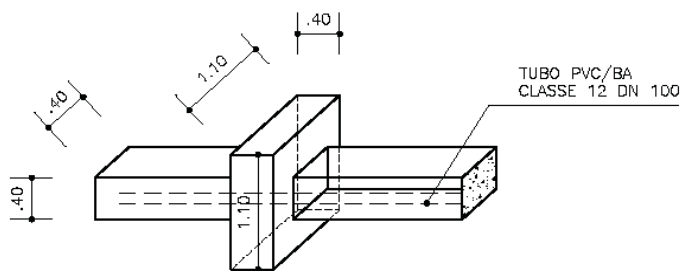

PERSPECTIVA

PROJETO:  
**TOMADA D'ÁGUA - BARRAGEM DE TERRA**

PLANTA:  
**DETALHES**

NÚMERO:  
**02/04**

PROJETO - AUTORIA:  
**FRANCISCO GILVAM JARDIM**  
CREA: 12085-D

DESENHO:  
**DANIEL MACHADO**

ESCALA:  
**1/50**

DATA:  
**AGOSTO/2002**

ARQUIVO:  
**DESCARGA DE FUNDO.DWG**

PENAS  
PLOTAGEM  
1 - 7 - 0.25  
2 - 7 - 0.25  
3 - 7 - 0.10  
4 - 7 - 0.17  
5 - 7 - 0.12  
6 - 7 - 0.10  
7 - 7 - 0.10  
8 - 7 - 0.07  
9 - 7 - 0.05  
FORMATO:A4  
ESCALA: 1/100

# Prefeitura Municipal de Cordeiros

## DETALHE-A CX. DE ENTRADA

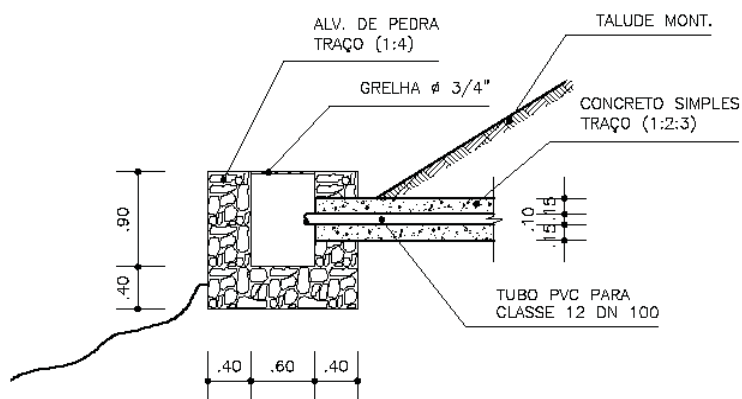

### CORTE

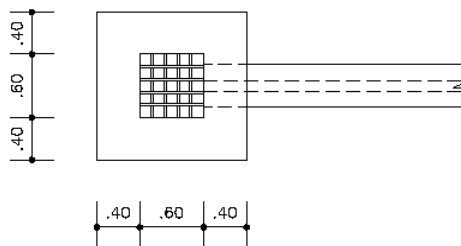

### VISTA SUPERIOR

<b>PROJETO:</b> TOMADA D'ÁGUA - BARRAGEM DE TERRA			
<b>PLANTA:</b> DETALHES		<b>NÚMERO:</b> 03/04	
<b>PROJETO - AUTORIA:</b> FRANCISCO GILVAM JARDIM CREA: 12085-D			
<b>DESENHO:</b> DANIEL MACHADO	<b>ESCALA:</b> 1/50	<b>DATA:</b> AGO6TO/2002	<b>ARQUIVO:</b> DESCARGA DE FUNDO.DWG

PENAS  
 PLOTAGEM  
 1 - 7 - 0.25  
 2 - 7 - 0.25  
 3 - 7 - 0.10  
 4 - 7 - 0.17  
 5 - 7 - 0.12  
 6 - 7 - 0.10  
 7 - 7 - 0.10  
 8 - 7 - 0.07  
 9 - 7 - 0.05  
 FORMATO:A4  
 ESCALA: 1/100

# Prefeitura Municipal de Cordeiros

## DETALHE-C CX. DE SAÍDA

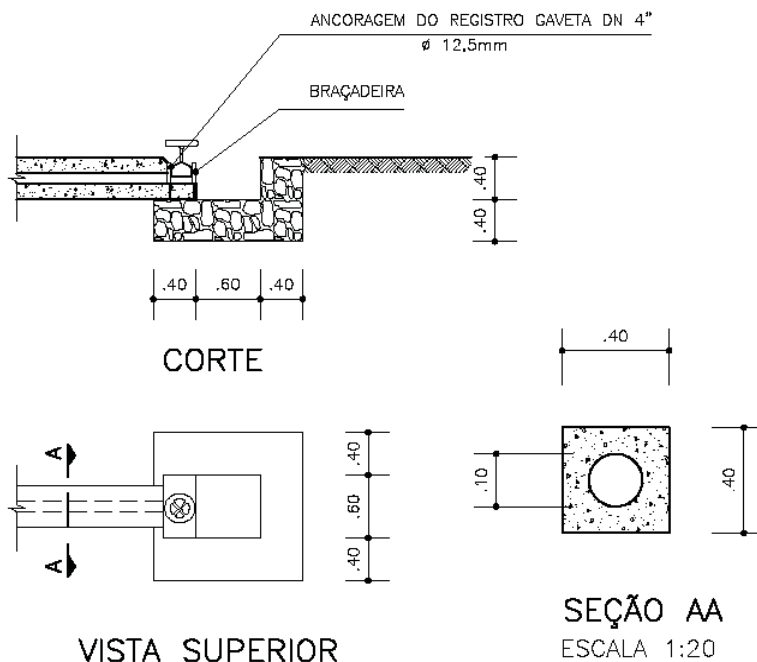

PROJETO:  
**TOMADA D'ÁGUA - BARRAGEM DE TERRA**

PLANTA:  
**DETALHES**

NÚMERO:  
**04/04**

PROJETO - AUTORIA:  
**FRANCISCO GILVAM JARDIM**  
CREA: 12085-D

DESENHO:  
**DANIEL MACHADO**

ESCALA:  
**1/50**

DATA:  
**AGOSTO/2002**

ARQUIVO:  
**DESCARGA DE FUNDO.DWG**

PENAS  
PLOTAGEM  
1 - 7 - 0,25  
2 - 7 - 0,25  
3 - 7 - 0,10  
4 - 7 - 0,17  
5 - 7 - 0,12  
6 - 7 - 0,10  
7 - 7 - 0,10  
8 - 7 - 0,07  
9 - 7 - 0,05  
FORMATO: A4  
ESCALA: 1/100



# Prefeitura Municipal de Cordeiros

# Prefeitura Municipal de Cordeiros

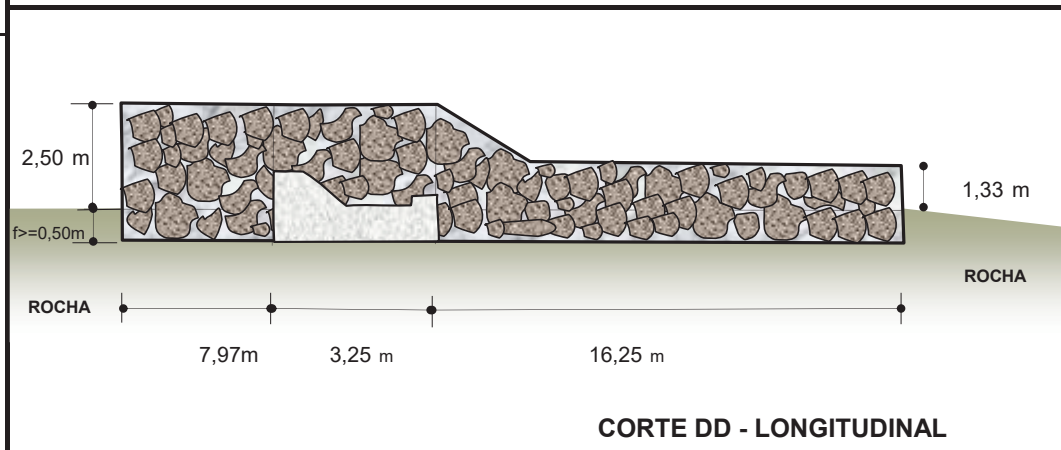
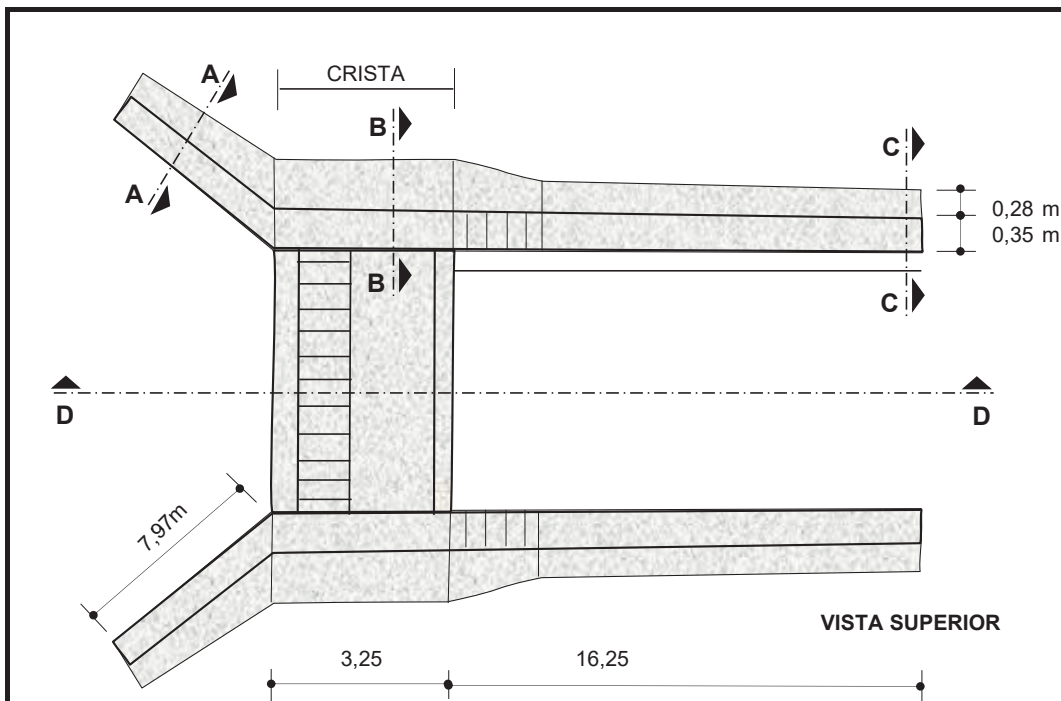

PROJETO:			<b>BARREIRO</b>		
ENTIDADE SOLICITANTE:		MUNICÍPIO E LOCALIDADE:		COORD. GEOGRÁFICAS:	
PREFEITURA	MUNICIPAL	DE	CORDEIROS/MALAHADINHA	8329413	24L 0181639
CORDEIROS					
PROJETO - AUTORIA:			NÚMERO:		
ELABORAÇÃO : RUDEX SANTOS DA CRUZ			<b>02 / 05</b>		
CREA - 12230					
ESCALA:	DATA:	DESENHO:			
S/ ESCALA	junho-22	Francisco Gilvam			

# Prefeitura Municipal de Cordeiros

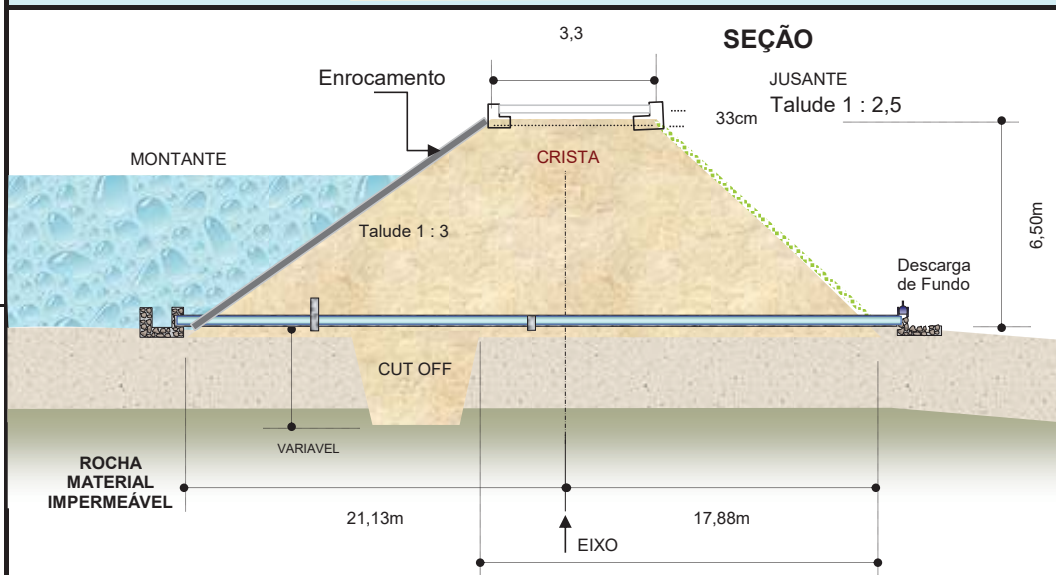
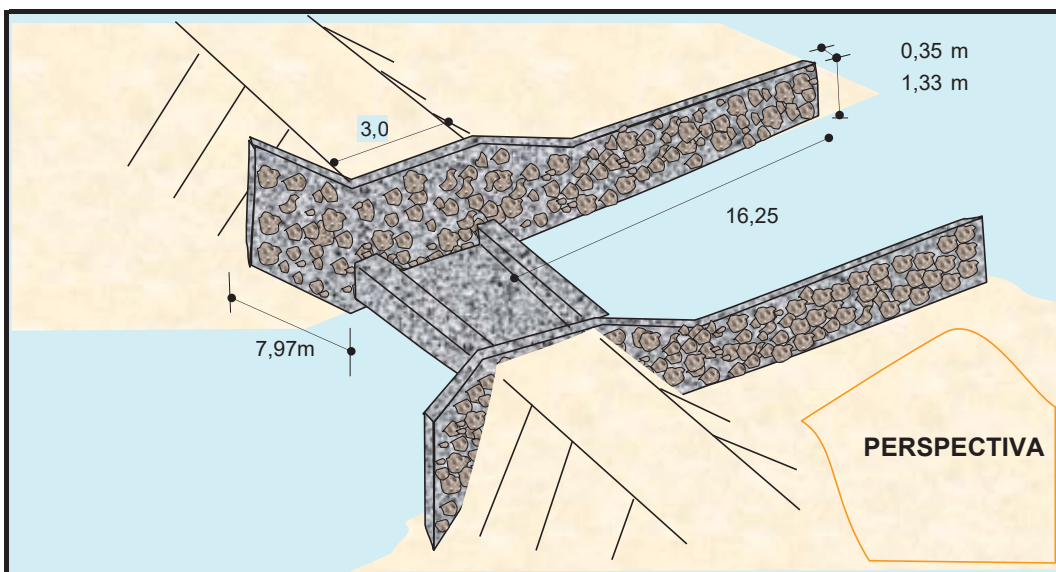

**Observação:**

A fundação (cut off) deverá ser escavada até à rocha ou até material seguramente impermeável (a critério da fiscalização) e ser executada obedecendo ao projeto e com muito critério e rigor na umidificação e compactação do solo, escolhendo para tanto os melhores materiais (solos) disponíveis.

PROJETO:

## BARREIRO

ENTIDADE SOLICITANTE:

PREFEITURA MUNICIPAL DE CORDEIROS

MUNICÍPIO E LOCALIDADE:

CORDEIROS/MALAHADINHA

COORD. GEOGRÁFICAS:

8329413  
24L 0181639

PROJETO - AUTORIA:

ELABORAÇÃO : RUDEX SANTOS DA CRUZ  
CREA - 12230

NÚMERO:

01 / 05

ESCALA:

S/ ESCALA

DATA:

junho-22

DESENHO:

Francisco Gilvam

# Prefeitura Municipal de Cordeiros

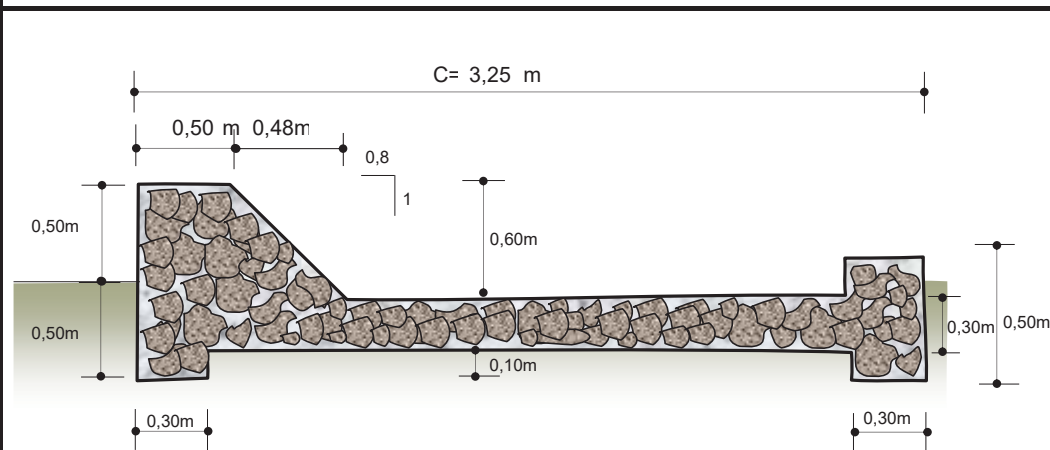
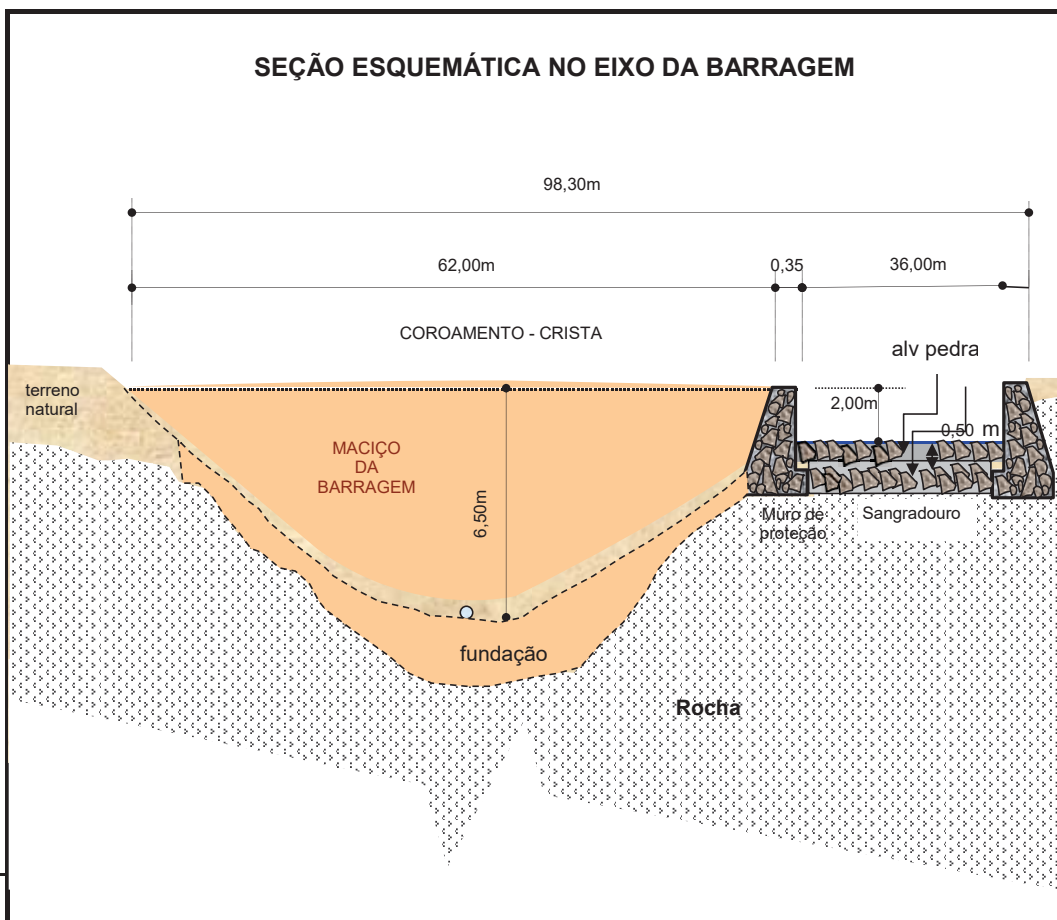

PROJETO:			<b>BARREIRO</b>		
ENTIDADE SOLICITANTE:		MUNICÍPIO E LOCALIDADE:		COORD. GEOGRÁFICAS:	
PREFEITURA	MUNICIPAL	DE	CORDEIROS/MALAHADINHA	8329413	24L 0181639
CORDEIROS				NÚMERO:	
PROJETO - AUTORIA:				<b>04 / 05</b>	
ELABORAÇÃO : RUDEX SANTOS DA CRUZ					
CREA - 12230					
ESCALA:	DATA:	DESENHO:			
S/ ESCALA	junho-22	Francisco Gilvam			

# Prefeitura Municipal de Cordeiros

## IMAGENS DE MODELO

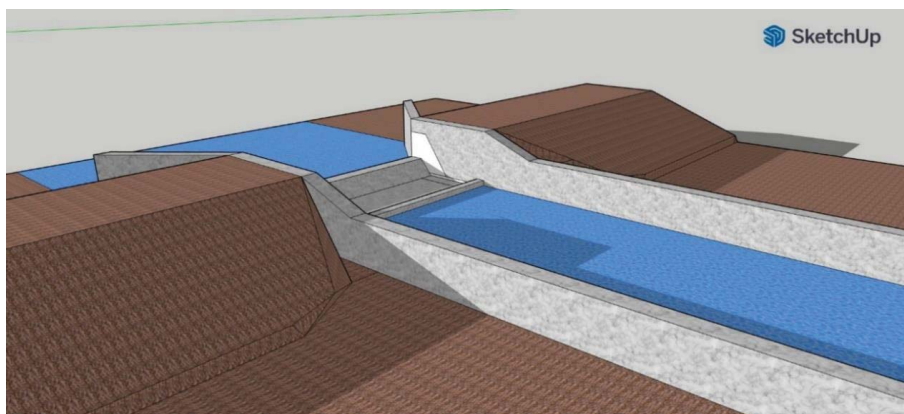
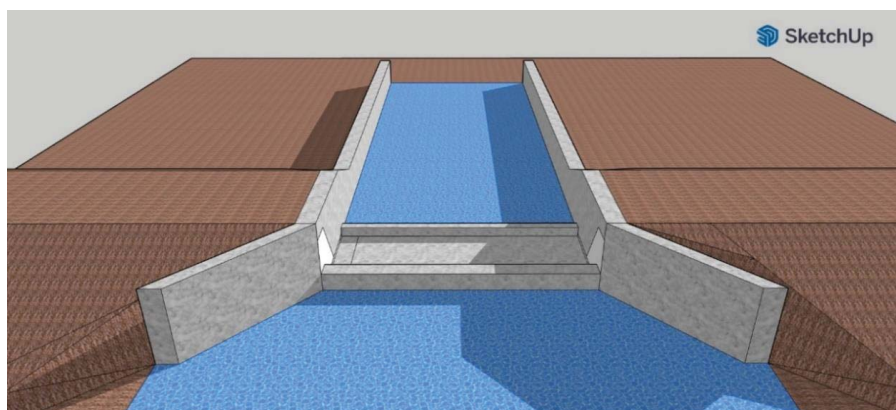
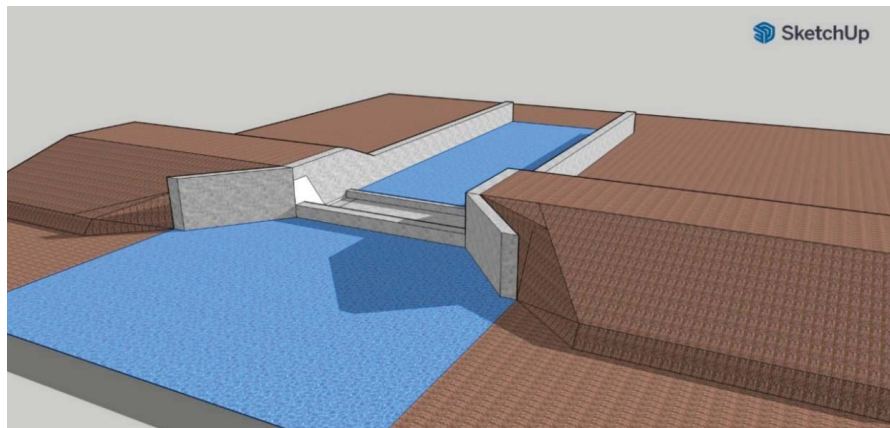

PROJETO:

## BARREIRO

ENTIDADE SOLICITANTE: PREFEITURA MUNICIPAL DE CORDEIROS		MUNICÍPIO E LOCALIDADE: CORDEIROS/MALAHADINHA	COORD. GEGRÁFICAS: 8329413 24L 0181639
PROJETO - AUTORIA: ELABORAÇÃO : RUDEX SANTOS DA CRUZ CREA - 12230			NÚMERO: <b>05 / 05</b>
ESCALA: 5/ ESCALA	DATA: junho-22	DESENHO: Francisco Gilvam	

# Prefeitura Municipal de Cordeiros

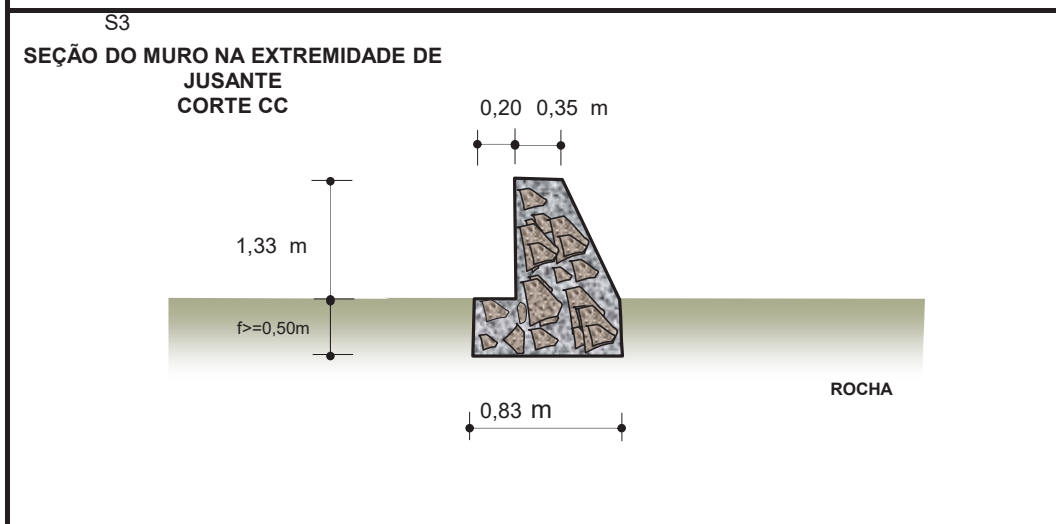
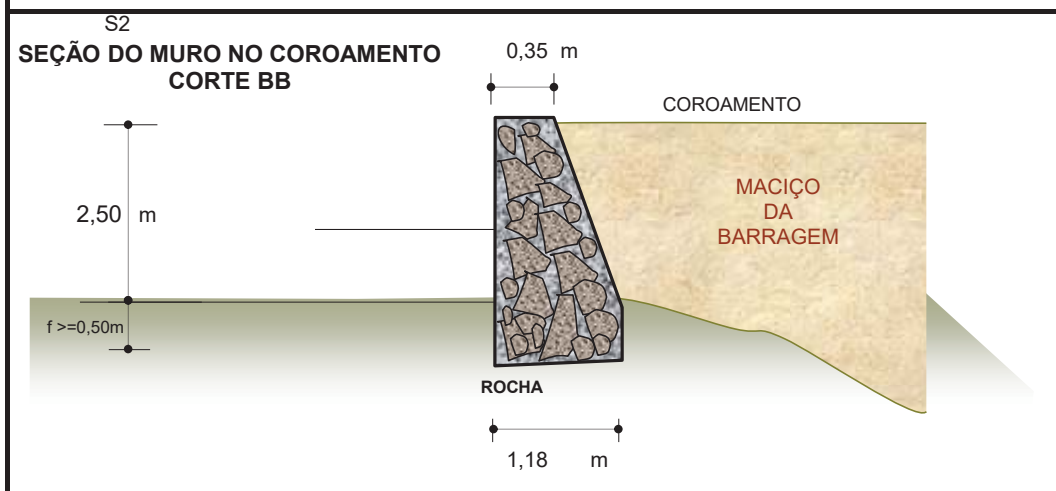
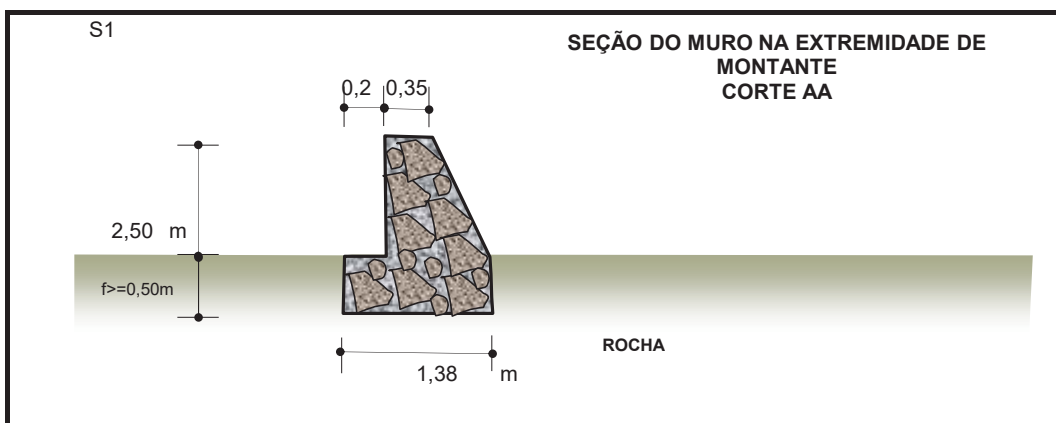

PROJETO:

**BARREIRO**

ENTIDADE SOLICITANTE:

PREFEITURA MUNICIPAL DE CORDEIROS

MUNICÍPIO E LOCALIDADE:

CORDEIROS/MALAHADINHA

COORD. GEOGRÁFICAS:

8329413

24L 0181639

PROJETO - AUTORIA:

ELABORAÇÃO : RUDEX SANTOS DA CRUZ

CREA - 12230

NÚMERO:

**03 / 05**

ESCALA:

S/ ESCALA

DATA:

junho-22

DESENHO:

Francisco Gilvam

# Prefeitura Municipal de Cordeiros

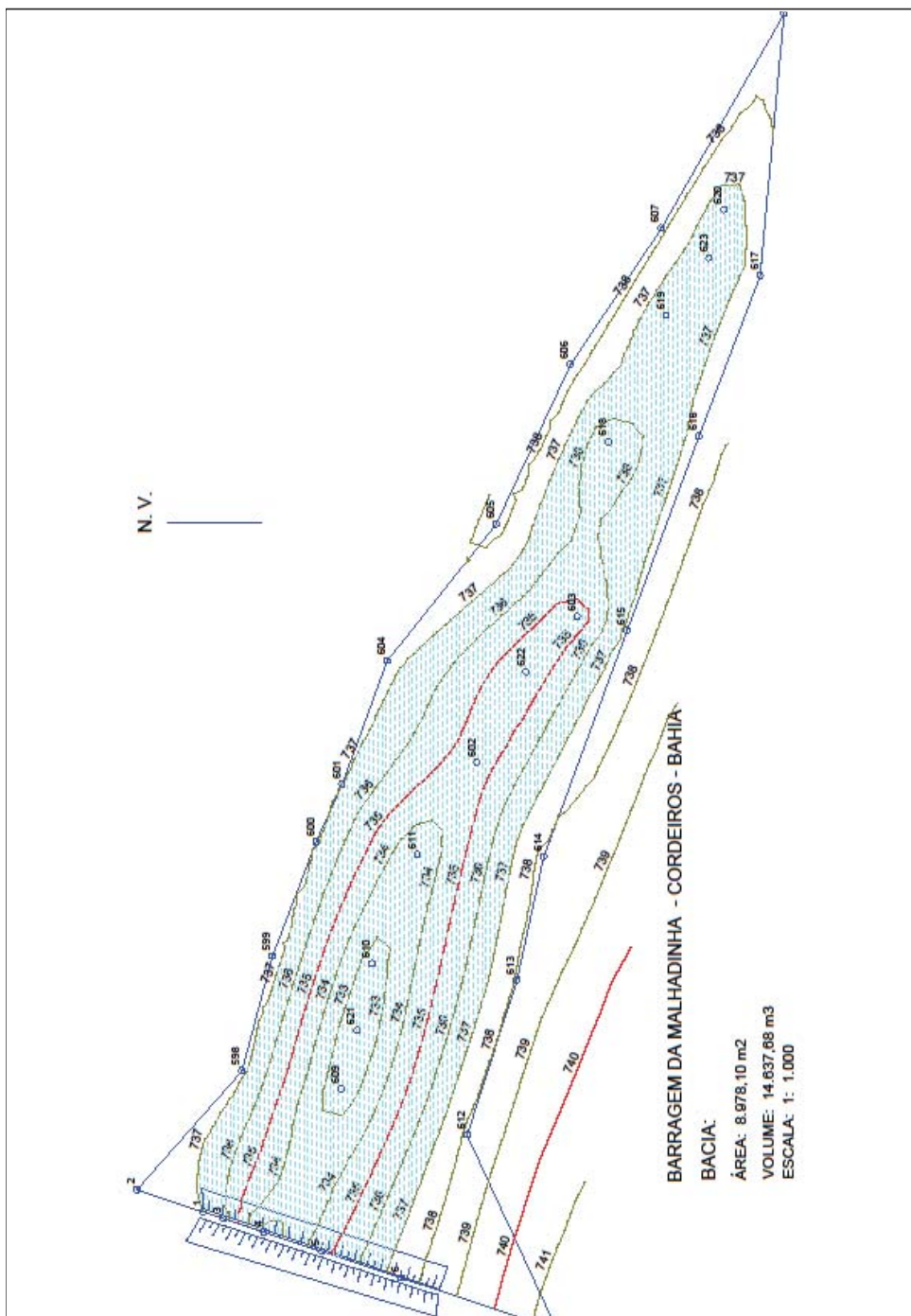





# Prefeitura Municipal de Cordeiros

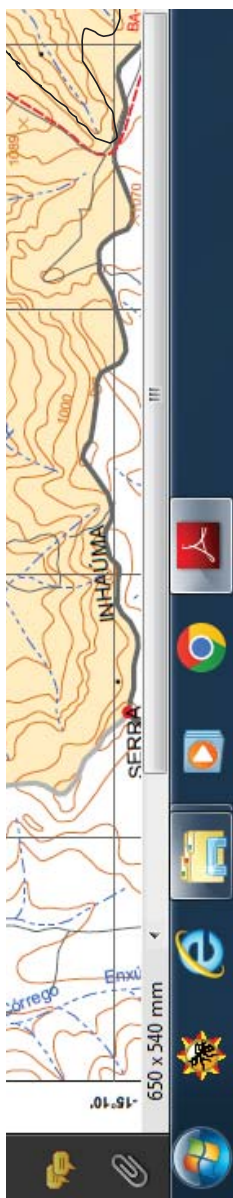

# Prefeitura Municipal de Cordeiros

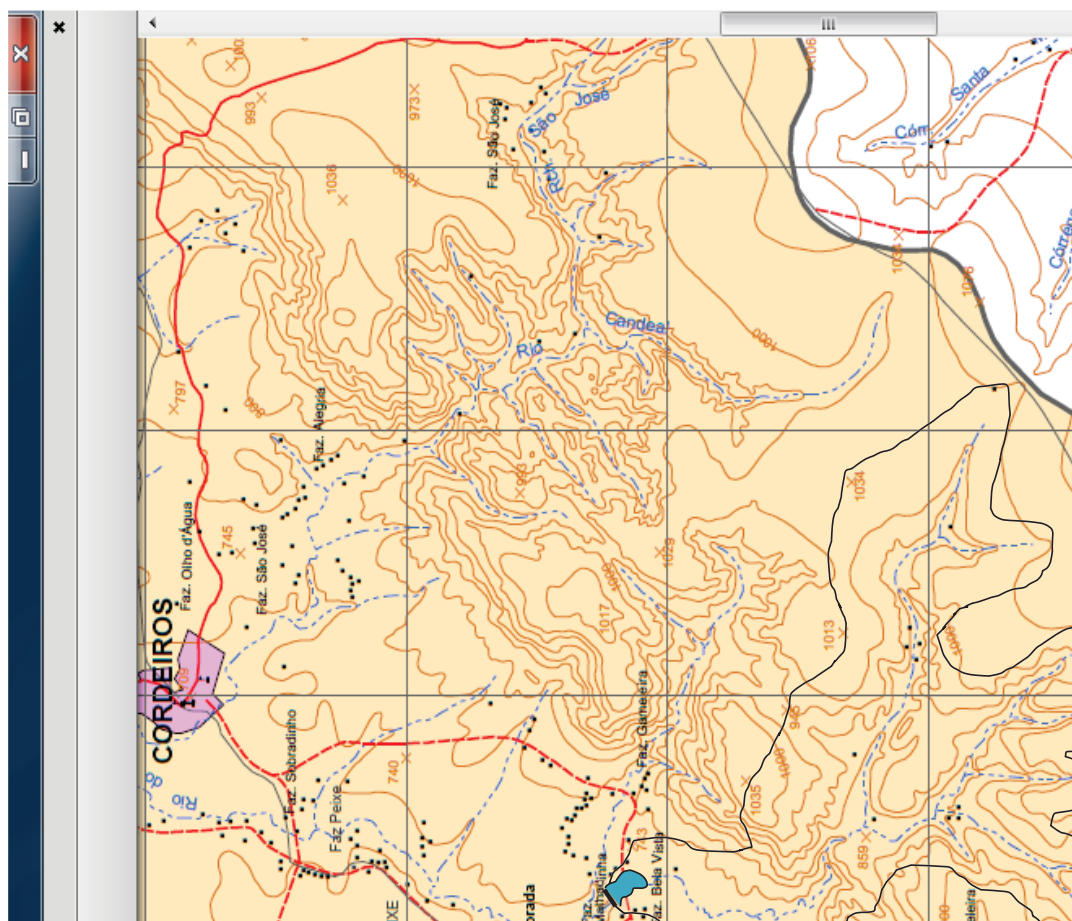

Praça Coronel José Moreira Cordeiro | 104 | Centro | Cordeiros-Ba

[www.pmcordeiros.ba.ipmbrasil.org.br](http://www.pmcordeiros.ba.ipmbrasil.org.br)

Este documento foi assinado digitalmente por SERASA Experian  
1095E5C7E8F547887CEE09B9C7316EE6

# Prefeitura Municipal de Cordeiros



# Prefeitura Municipal de Cordeiros

## ESPECIFICAÇÕES PARA CONSTRUÇÃO

O barreiro (pequena barragem) aqui projetada tem como objetivo o suprimento de água para consumo humano e animal. Para tanto é necessário seguir todas as orientações técnicas e o dimensionamento apresentado neste projeto. O futuro do pequeno açude reside na garantia que o mesmo tiver em relação ao rompimento do maciço ou perdas excessivas por infiltração ou mesmo o não sangramento periódico o que comprometeria a qualidade da água. Esta garantia está vinculada ao processo de execução o qual deve obedecer aos parâmetros dimensionais e as recomendações a seguir relacionadas:

1-Do material de construção do maciço de terra : deve-se, sempre que possível, procurar material no espaço onde se formará o lago , isto é , na bacia hidráulica.

2- Posicionar o eixo da barragem longe de afloramentos rochosos;

3- Suprimir a vegetação da área de inundação de acordo com a legislação ambiental.

4- Proceder a limpeza da área expurgando toda a camada de solo misturada a raízes e com excesso de areia;

5- Executar a escavação da fundação até atingir a rocha ou material comprovadamente impermeável ou na profundidade indicada pela fiscalização. Se necessário for, o acabamento da escavação deverá ser feito manualmente; A fiscalização autorizará o seu preenchimento.

6- O preenchimento da fundação deverá ser feito com material de boa qualidade, isento de pedras e raízes e aprovado pela fiscalização; As irregularidades deverão ser preenchidas e compactadas manualmente em camadas de 0,10m até se formar uma camada de forra, quando então se utilizará os equipamentos de compactação, rolo compactador, em camadas de no máximo 0,25m. Nos locais não alcançados pelos equipamentos, deverá ser utilizada compactação manual. O grau de compactação deverá ser de no mínimo de 95% PN e a umidade +-2% em torno da ótima.

7- A construção do maciço de terra deverá ser executada observando a qualidade do material, a umidade e a compactação que deverá ser feita em camadas de 0,25m, utilizando equipamentos de compactação. Os taludes deverão obedecer rigorosamente as inclinações de projeto. O grau de compactação será de no mínimo de 95% do PN e a umidade +-2% em torno da ótima.

8- Quando da execução do maciço, deverá também ser executada a proteção do talude de montante, em solo cimento (traço 1:15) em camadas tais quais o maciço ou em pedras arrumadas manualmente, conforme projeto.

9- Utilizar rolo compactador pata tamping vibratório ou pé de carneiro, trator de esteira, caçambas, enchedeiras e patrol ou equipamento para espalhamento de material.

10- O corte do sangradouro deverá obedecer às dimensões do projeto e o muro (em alvenaria de pedras, argamassa 1ci:3a) construído conforme projeto. Este deverá estar assente em rocha ou solo de comprovada resistência. Em ambos os casos, a liberação para implantação deverá ser feita pela fiscalização.

# Prefeitura Municipal de Cordeiros

11- Após conclusão do barreiro deve-se plantar grama, macambira ou capim rasteiro no talude de jusante. Esta vegetação protegerá o maciço contra os processos erosivos em períodos chuvosos. Deve ser evitado o crescimento de árvores ao longo do maciço do barreiro. Também deve-se implantar as calhas de drenagem, conforme projeto.

12 - A descarga de fundo deverá ser executada conforme projeto. Atentar para as chicanas(corta água). O concreto deverá ser vibrado, envolver a tubulação e executado de forma a não permitir percolação entre este e o contato com a tubulação.

13- Na crista do barreiro deverá ser executado meio fio com linha d'água a tubulação de drenagem e uma camada de areia, conforme projeto. Também se fará necessário a execução das calhas de drenagem no encontro barragem ombreira e barragem muro/ombreira no talude de jusante.

#### **14- EQUIPAMENTOS MÍNIMOS PARA CONSTRUÇÃO**

**Para execução da obra, serão necessários no mínimo: Trator de esteiras com lâmina e escarificador, retroescavadeira ou escavadeira hidráulica sobre esteira(esta de preferência) ou pá enchedeira, rolo compactador, caminhão basculante, caminhão pipa, placa vibratória ou compactador pneumático, betoneira, rompedor.**

# Prefeitura Municipal de Cordeiros

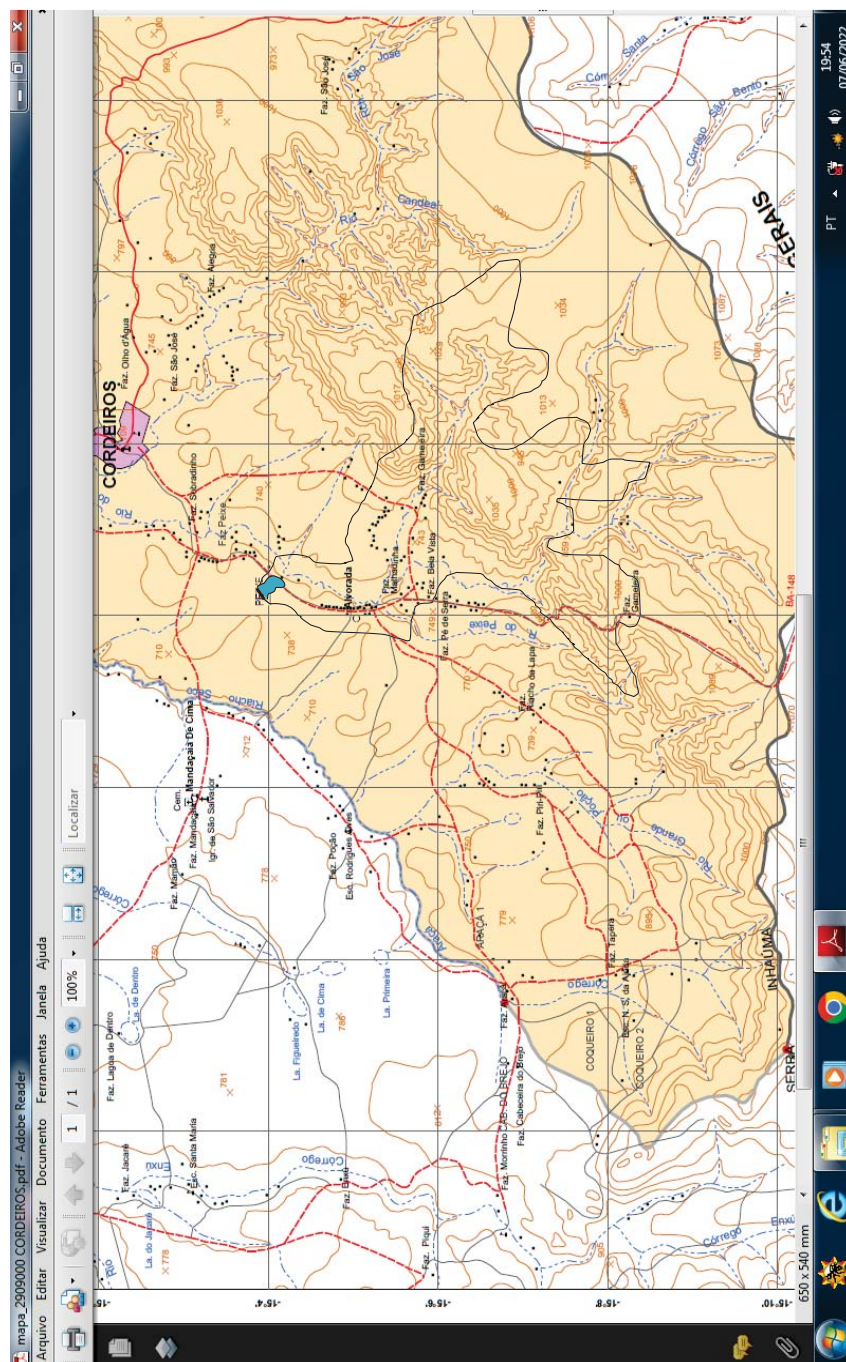

Praça Coronel José Moreira Cordeiro | 104 | Centro | Cordeiros-Ba

[www.pmcordeiros.ba.ipmbrasil.org.br](http://www.pmcordeiros.ba.ipmbrasil.org.br)

Este documento foi assinado digitalmente por SERASA Experian  
1095E5C7E8F547887CEE09B9C7316EE6

# Prefeitura Municipal de Cordeiros



## SEÇÃO EIXO DO BARREIRO

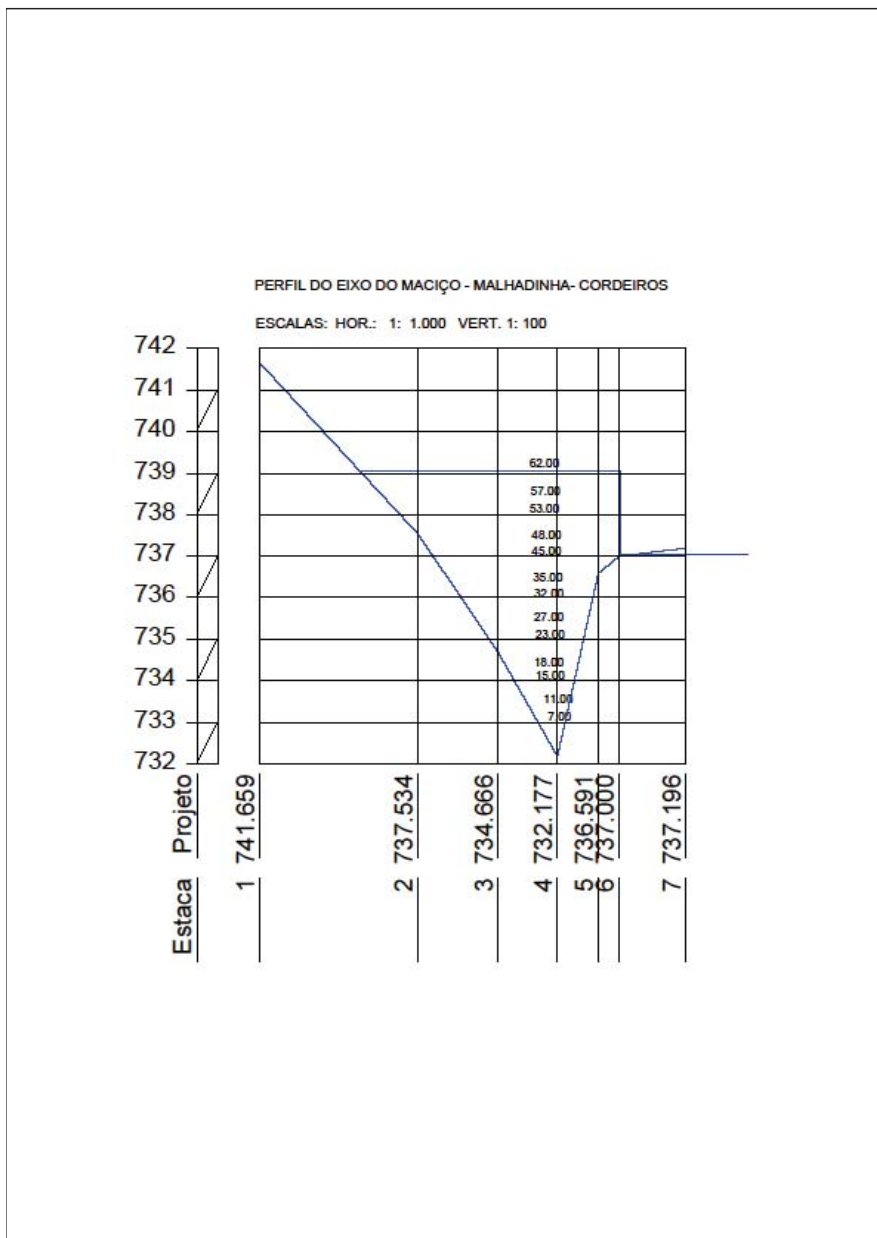

Osmar Almeida da Silva

# Prefeitura Municipal de Cordeiros

		<b>PARECER TÉCNICO</b>	
<b>CONTRATO:</b>		<b>Data:</b>	20/06/2022
<b>OBJETO:</b>	CONSTRUÇÃO DE BARREIRO		
<b>Município:</b>	CORDEIROS	<b>Localidade:</b>	MALHADINHA

O Projeto do barreiro da comunidade de Malhadinha, foi estudado, desenvolvido, elaborado e orçado por técnicos da CAR.  
 Para formatação da planilha orçamentária foram utilizados como referências as planilhas ORSE, SINAPI e SICRO, que geraram como estimativa de preços R\$ 178.516,45 para execução do objeto. Visita à localidade do empreendimento demonstrou sua viabilidade. Portanto tem aquiescência desta coordenação que recomenda tramitação do pleito.

<b>Assinatura:</b>			
<b>Téc. Responsável:</b>	Francisco Gilvam Jardim	<b>Mat.</b>	494

  
 Francisco Gilvam Jardim  
 CREA nº 12.085-D  
 Chefe Dep. de Eng.



# Prefeitura Municipal de Cordeiros

		<b>PARECER TÉCNICO</b>	
<b>CONTRATO:</b>		<b>Data:</b>	15/06/2022
<b>OBJETO:</b>	CONSTRUÇÃO DE BARREIRO		
<b>Município:</b>	CORDEIROS	<b>Localidade:</b>	FAZ PAZ

O Projeto do barreiro da comunidade de Mundo Novo, foi estudado, desenvolvido, elaborado e orçado por técnicos da CAR.  
 Para formatação da planilha orçamentária foram utilizados como referências as planilhas ORSE, SINAPI e SICRO, que geraram como estimativa de preços R\$ 203.990,73 para execução do objeto. Visita à localidade do empreendimento demonstrou sua viabilidade. Portanto tem aquiescência desta coordenação que recomenda tramitação do pleito.

<b>Assinatura:</b>			
<b>Téc. Responsável:</b>	Francisco Gilvam Jardim	<b>Mat.</b>	494

  
 Francisco Gilvam Jardim  
 CREA nº 12.085-D  
 Chefe Dep. de Eng.

# Prefeitura Municipal de Cordeiros

		<b>PARECER TÉCNICO</b>	
<b>CONTRATO:</b>		<b>Data:</b>	20/06/2022
<b>OBJETO:</b>	CONSTRUÇÃO DE BARREIRO		
<b>Município:</b>	CORDEIROS	<b>Localidade:</b>	PEDRA BRANCA

O Projeto do barreiro da comunidade de Pedra Branca, foi estudado, desenvolvido, elaborado e orçado por técnicos da CAR.  
 Para formatação da planilha orçamentária foram utilizados como referências as planilhas ORSE, SINAPI e SICRO, que geraram como estimativa de preços R\$ 145.465,96 para execução do objeto. Visita à localidade do empreendimento demonstrou sua viabilidade. Portanto tem aquiescência desta coordenação que recomenda tramitação do pleito.

<b>Assinatura:</b>			
<b>Téc. Responsável:</b>	Francisco Gilvam Jardim	<b>Mat.</b>	494

  
 Francisco Gilvam Jardim  
 CREA nº 12.085-D  
 Chefe Dep. de Eng.