BAHIA

bahia@grupoatarde.com.br

NORTE Ex-PM é preso por furtar gado em Entre Rios

www.atarde.com.br/portalmunicipios

IRREGULAR Policiais cumpriram mandado de busca e apreensão na empresa localizada no município que fica na divisa da Bahia com Minas Gerais

PF realiza operação em mineradora de Maiquinique

MIRIAM HERMES

A Operação Contenção da Polícia Federal cumpriu mandados de busca e apreensão em uma mineradora de grafite no município de Maiquinique, na divisa da Bahia com Minas Gerais, ouviu representantes da empresa e acompanhou uma equipe de fiscalização da Agência Nacional de Mineração (ANM).

A ação teve como foco principal as barragens de rejeitos minerais, que já tinham sido embargadas pela ANM nos meses de julho e agosto deste ano, por representar alto risco de rompimento, de acordo com os fiscais da agência. Naquela oportunidade foram registradas irregularidades como erosões e trincas com vazamentos nas paredes de contenção.

Prepostos da Delegacia da Polícia Federal de Vitória da Conquista participaram da ação esta semana, e recolheram documentação que será analisada pelos peritos dos dois órgãos envolvidos para confirmar o descumprimento dos embargos (de julho e agosto).

Ainda de acordo com material divulgado pela Comunicação Social da Superintendência da Polícia Federal/Bahia, na oportunidade também foram ouvidos em depoimento para a PF, o supervisor de produção e o gerente da mineradora.

Os crimes apontados pelas autoridades policiais estão previstos nos artigos 330 (Desobediência), 254 (Inundação) e 256 (Desabamento ou desmoronamento) do Código Penal, bem como no artigo 54, V, § 3º da Lei de crimes ambientais.

Embora o nome da mineradora não tenha sido divulgado pela PF, a grande empresa que produz grafite (ou grafita) na zona rural de Maiquinique é a Grafite do Brasil, que já foi interditada em outra oportunidade.

Há três anos a fiscalização contou também com prepostos da Secção de Inspeção do Trabalho da Superintendência Regional do Trabalho da Bahia. Eles avaliaram que a situação da barragem representava risco de vida para mais de 100 funcionários, o que, para os fiscais, justificou a interdição.

A reportagem encaminhou mensagem para endereço eletrônico indicado por funcionário da mineradora, para que a empresa se posicionasse sobre os embargos e a Operação Contenção. No entanto, até o encerramento da matéria, não obteve retorno.

Polícia Federal / Divulgação

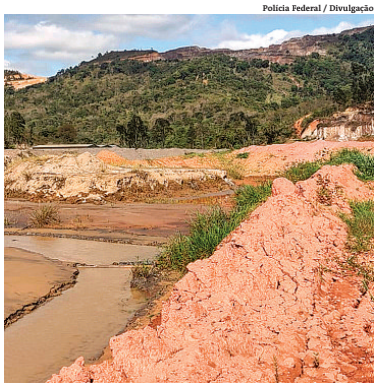

Ação teve como foco as barragens de rejeitos minerais

Embora o nome da mineradora não tenha sido divulgado pela PF, a empresa que explora minério na região é a Grafite do Brasil

DECISÃO

Justiça nega habeas corpus para ex-secretário de Feira

RODRIGO TARDIO

A Justiça negou habeas corpus ao ex-secretário da Saúde de Feira de Santana, Marcelo Britto, preso em investigação da Polícia Federal (PF) que apura irregularidades em contratos da pasta, no governo do prefeito Colbert Martins Filho (MDB).

Sendo assim, Marcelo Britto continua afastado por determinação da Justiça e respondendo a ação penal. O prazo para o afastamento dos secretários Marcelo Britto (Saúde) e Denilton Brito (Governo) encerrou na última terça-feira. O afastamento está determinado até que a Justiça conclua as apurações de supostas irregularidades na contratação de empresa do secretário Marcelo Britto, para realizar consultoria em Unidade de Pronto Atendimento do município (UPA), por valores, de acordo com a Polícia Federal, superfaturados.

Desvio

A contratação da empresa teria partido de ordem do atual Secretário de Governo do município que, em parceria com diretores da Organização Social, teriam simulado contratação e desviado recursos públicos superiores a R$ 200 mil, em favor do Secretário de Saúde.

A suspeita, de acordo com a Polícia Federal, é que após receber a quantia na própria conta bancária, o secretário estaria aplicando em investimentos repassando outra parte.

PMFS / Divulgação

Brito continua afastado por determinação da Justiça

PREFEITURA MUNICIPAL DE SÃO JOSÉ DO JACUÍPE

PREGÃO ELETRÔNICO SRP 23/2022. Dia 20/10/22 às 9h. Objeto: serviços de dedetização, para atender as necessidades das Secretarias. Edital: www.licitanet.com.br e http://www.airdoc.com.br/portalmunicipio/ba/pmsaojosedojacuipe. Informações: na sede, de 2ª à 6ª feira, de 8 às 12h. São José do Jacuípe/Ba, 07 de outubro de 2022. Josian Lima Novais. Pregoeiro.

PREFEITURA MUNICIPAL DE ÁGUA FRIA

PREGÃO ELETRÔNICO Nº 051/2022 - Objeto: Registro de Preço para Futura e Eventual Aquisição de Gêneros Alimentícios para Atender às Demandas das Diversas Secretarias deste Município.Tipo: Menor Preço global. Início da sessão para disputa: 20/10/2022 às 09:00hs. Licitação BB: 966590.
PREGÃO ELETRÔNICO Nº 052/2022 - Objeto: Registro de Preço para Futura e Eventual Aquisição de Equipamentos de Informática para Atender o Posto Avançado do Detran e Demais Órgãos deste Município. Tipo: Menor Preço global. Início sessão para disputa: 20/10/2022 às 13:00hs. Licitação BB: 966613.
PREGÃO ELETRÔNICO Nº 054/2022 - Objeto: Registro de Preço para Futura e Eventual Aquisição de Massa Asfáltica Usinada a Quente para Aplicação a Frio em Manutenção Corretiva de Revestimentos Asfálticos para Atender as Demandas deste Município. Tipo: Menor Preço global. Início da sessão para disputa: 20/10/2022 às 15:00hs. Licitação BB: 966703. Editais e anexos disponíveis no Diário Oficial do Município: http://www.portaliop.org.br/diarioprf/?id=3112 e https://www.licitacoes-e.com.br. Jeane Andrade Do Nascimento – Pregoeira.

PREFEITURA MUNICIPAL DE IRECÊ

PREGÃO ELETRÔNICO SRP 13/2022. N° da licitação: 966137. Menor preço por item. Objeto: aquisição de equipamentos de informática. Sessão pública virtual: 8:30h de 20/10/22. //////////// **PREGÃO ELETRÔNICO SRP 14/2022**. N° da licitação: 966139. Menor preço por item. Objeto: aquisição de aparelhos de ar condicionado. Sessão pública virtual: 8:30h de 21/10/22. //////////// **PREGÃO ELETRÔNICO SRP 15/2022**. PA030310/2022. N° da licitação: 966142. Menor preço global. Objeto: fornecimento de fitas reagentes para determinação de glicose sanguínea, aparelhos glicosímetros e instalação e manutenção de software para as unidades de saúde. Sessão pública virtual: 8h30 de 24/10/22. Local/Edital: www.licitacoes-e.com.br. Inf.: www.irece.ba.gov.br. Irecê/Ba, 07 de outubro de 2022. Carla Cristiane R. Ferreira. Pregoeira.

PREFEITURA MUNICIPAL DE ERICO CARDOSO - BAHIA
AVISO DE LICITAÇÃO
Processo Administrativo nº167/2022 – Tomada de Preços nº010/2022
Objeto - CONTRATAÇÃO DE EMPRESA ESPECIALIZADA EM SERVIÇOS DE ENGENHARIA PARA EXECUÇÃO DA AMPLIAÇÃO DA ESCOLA EM COMUNIDADE DE ABADIA DE ERICO CARDOSO/BA. Realização da Sessão Pública: 26/10/2022, às 09:00, na sede da Prefeitura Municipal de Érico Cardoso, localizada na Praça da Matriz, Bairro Centro, CEP: 46.180-000. Edital disponível mediante solicitação pelo e-mail - licitacoes.ec@gmail.com, ou no site http://www.ericocardoso.ba.gov.br/diario_oficial. Maiores informações de segunda à sexta dias 08h00min. Telefone: (77) 3677-2100. Endereço - Praça da Matriz, Centro. Érico Cardoso/BA, em 07/10/2022. Gerffeson de Paula Batista. Presidente da CPL Decreto nº003/2022.

PREFEITURA MUNICIPAL DE IGUAÍ
CNPJ N: 13.858.303/0001-91
PREGÃO PRESENCIAL Nº. 019/2022 PROC. ADM.: 270/2022.
A PREGOEIRA DO MUNICÍPIO DE IGUAI, ESTADO DA BAHIA, designada pelo Ato nº. 024/2021, torna público a realização do Pregão Presencial Nº. 019/2022, no dia 25/10/2022, às 09H00, cujo objeto é a contratação de Empresa Especializada para locação de máquinas pesadas, para atender as necessidades da Prefeitura na Abertura e Limpeza de Aguadas, Limpeza de Estradas Vicinais e outros serviços a serem executados em várias localidades do Município. O Edital poderá ser adquirido no DCCL – Departamento de Compras, Contratos e licitações, no Prédio da Prefeitura Municipal de Iguaí, sito à Praça Manoel Novaes, 08, Centro, de segunda a sexta - feira, das 08H00 as 12H00. Iguaí/BA, em 06 de outubro de 2022. Edinaldo Lousado de Almeida de Oliveira – Pregoeira.

PREFEITURA MUNICIPAL DE CONCEIÇÃO DO ALMEIDA - BAHIA
AVISO DE LICITAÇÃO - ELETRÔNICO Nº. 012/2022 SRP
Objeto: A Prefeitura Municipal de Conceição do Almeida-BA, através de seu pregoeiro oficial, torna público que realizará processo licitatório, na modalidade pregão, do tipo eletrônico, para a seleção das melhores propostas para eventuais e futuros fornecimentos de lâmpadas para atender as demandas da Sec. Mun. de Infraestrutura, Transportes, e Serv. Públicos de Conceição do Almeida - BA. **Critério de Julgamento:** Menor Preço por Item. **Data da Sessão:** Dia 21/10/2022. **Horário da Abertura:** as 08h:30min (horário de Brasília), **Horário da Sessão:** às 09h:00min (horário de Brasília). Edital completo para consulta e retirada nos endereços eletrônicos: www.licitacoes-e.com.br (Licitação nº. 965572) e https://www.conceicaodoalmeida.ba.gov.br/diario.html. Maiores informações poderão ser obtidas pelo e-mail licitaalmeida2@gmail.com.
Conceição do Almeida - Bahia, 05/10/2022.
Egberto de Almeida Cardoso Filho
Pregoeiro

AVISO DE LICITAÇÃO
LEILÃO Nº 10/2022
SECRETARIA DA ADMINISTRAÇÃO DO ESTADO DA BAHIA - SAEB
DEPARTAMENTO ESTADUAL DE TRÂNSITO DA BAHIA - DETRAN/BA
Abertura para lances: **07/10/2022 a partir das 09:00**. Fechamento dos lances: **25/10/2022 a partir das 09:00**. Objeto: venda de veículos classificados como **CONSERVADOS, SUCATAS APROVEITÁVEIS e SUCATAS APROVEITÁVEIS COM MOTOR INSERÍVEL**, no endereço eletrônico www.patiorochaleiloes.com.br, onde serão vendidos lotes custodiados da empresa credenciada Pátios Nordeste SPE Ltda., situados nas cidades de Ilhéus (Rodovia Ilhéus KM 2,5, s/n, Iguape, CEP nº 45.658-335, Ilhéus-BA. Próximo ao Big Meira Norte) e Paulo Afonso (Rua Morumbi, s/n, Tancredo Neves III, CEP nº 48.611-250, Paulo Afonso-BA. Em frente ao Conjunto Penal de Paulo Afonso). Os lotes poderão ser visitados nos 05 (cinco) dias úteis que antecedem a data de fechamento do leilão, no local de acautelamento, nos seguintes horários: **das 09:00hs às 12:00hs e das 14:00hs às 17:00hs.** O Edital de Leilão completo e seus anexos, objeto do **Processo SEI nº 049.4635.2022.0043994-29**, estão disponíveis no site www.detran.ba.gov.br.
Salvador, 07/10/2022.
Júlia Santos Sanches
Presidente da Comissão de Leilão
Ivana Montenegro Castelo Branco Rocha
JUCEB nº 18/902440-2
Leiloeira Oficia

PREFEITURA MUNICIPAL DE MULUNGU DO MORRO
PREGÃO ELETRÔNICO SRP 07/2022. Objeto: aquisições de equipamentos de informática. Menor preço por item. Abertura de propostas: 21/10/22 às 9h. Sessão: 21/10/22 às 9:30h. Nº da Licitação: 966233. //////////// **PREGÃO ELETRÔNICO SRP 08/2022.** Objeto: aquisições de mochilas e estojos de lápis. Menor preço por item. Abertura de propostas: 21/10/22 às 14h. Sessão: 21/10/22 às 14:30h. Nº da Licitação: 966247. //////////// **PREGÃO ELETRÔNICO SRP 09/2022.** Objeto: aquisições de mobiliário escolar. Menor preço por item. Abertura de propostas: 21/10/22 às 15:30h. Sessão: 21/10/22 às 16h. Nº da Licitação: 966251. Local: www.licitacoes-e.com.br. Edital: www.mulungudomorro.ba.gov.br. Mulungu do Morro/Ba, 07 de outubro de 2022. José Paulo A. Silva. Pregoeiro.

PREFEITURA MUNICIPAL DE CORDEIROS
PREGÃO ELETRÔNICO SRP 26/2022. PA 122/22. Menor preço por lote. Objeto: fornecimento de veículos automotores novos, 0km. Recebimento das propostas e habilitação: 7.10.22 a 20.10.22 até as 8:30h. Abertura: 20.10.22 às 8:30h. Disputa: 20.10.22 às 9h. ID nº 962437. //////////// **PREGÃO ELETRÔNICO SRP 27/2022.** PA 125/22. Menor preço por lote. Objeto: aquisição de combustíveis. Recebimento das propostas e habilitação: 7.10.22 a 20.10.22 até as 10:30h. Abertura: 20.10.22 às 10:30h. Disputa: 20.10.22 às 11h. ID nº 962525. Edital: na CPL, Pç. Cel. José Moreira Cordeiro, 104, www.licitacoes-e.com.br ou http://www.ipmbrasil.org.br/DiarioOficial/ba/pmcordeiros/diario. Outros atos: DOM. Cordeiros/Ba, 07 de outubro de 2022. Mariana Maria de A. Pereira. Pregoeira.

PREFEITURA MUNICIPAL DE GUARATINGA
CNPJ N: 13.634.985/0001-59
AVISO DE EDITAL PREGÃO ELETRÔNICO MENOR PREÇO LOTE SRP Nº 013/2022
Objeto: REGISTRAR PREÇOS PARA EVENTUAL E FUTURA AQUISIÇÃO DE MEDICAMENTOS EM GERAL E MATERIAL PENSO. Início de acolhimento das propostas: dia 10/10/2022, às 8h, Abertura das propostas: 20/10/2022, às 09h - Sessão da disputa dos lances dia 20/10/2022, às 09h - site www.licitacoes-e.com.br. Edital na sede ou Diário Oficial/Demais atos: www.guaratinga.ba.gov.br/Site/DiarioOficial. Informações: licitacao@guaratinga.ba.gov.br. 06/10/2022. Ywérico Campos -Pregoeiro.

EDITAL DE CONVOCAÇÃO ELEIÇÕES SINDICAIS
O Presidente do **SINDUTI- SINDICATO DOS SERVIDORES PÚBLICOS MUNICIPAIS DE UTINGA - BAHIA, CNPJ 15.148.374/0001-26, EU, BERENILTON PEREIRA LEAL**, brasileiro, maior, solteiro, em pleno exercício na função de Vigilante, matrícula funcional 1205, RG 05173837-64, SSP-BA e CPF: 007.422.465-40, residente e domiciliado na Rua Presidente Kennedy, nº 16, Centro, CEP: 46.810-000, idade de Utinga-BA, PIS/PASEP:190.22302.03-5, no uso de suas atribuições estatutárias, **CONVOCA** todos os associados (filiados) quites com suas obrigações estatutárias, e nos termos das Portarias, do Ministério da Economia da Secretaria das relações do Trabalho, (ME) pertencentes a base territorial do Município de Utinga-BA, para participarem da eleição da nova Diretoria Executiva e do Conselho Fiscal do **SINDUTI**, para o quadriênio 2023 a 2027. A eleição acontecerá no dia 07/11/2022, das 8:00 às 17:00 horas, na sede do sindicato, situado à Rua Boa Vista, 26, Centro -Utinga-BA. O registro de chapas deverá ser feito na sede do sindicato no prazo de 10 (dez) dias, contando da data de publicação deste edital, excluindo-se o primeiro dia e incluindo-se o último dia. Fica estipulado o prazo de 3 (três) dias, após a publicação da relação das chapas registradas para eventuais impugnações. O Sindicato funcionará das 8:00 às 12:00 e das 14:00 às 17:00, para registro de chapa e quaisquer esclarecimentos. A posse dos membros eleitos ocorrerá no dia 07 de janeiro de 2023 em assembleia específica para tal fim.
Utinga-BA em 06 de outubro de 2022. **BERENILTON PEREIRA LEAL** - PRESIDENTE, CPF: 007.422.465-40.

FRAZÃO EDITAL DE LEILÃO DE ALIENAÇÃO FIDUCIÁRIA - PRESENCIAL E ONLINE Santander
1º LEILÃO: 24 de outubro de 2022, às 14h30min*. 2º LEILÃO: 25 de outubro de 2022, às 14h30min*. (*horário de Brasília).
Ana Cláudia Carrinho Campos Frazão, Leiloeira Oficial, JUCESP nº 836, com escritório na Rua Hipódromo, 1141 - Sala 6 - Mooca - São Paulo/SP, FAZ SABER a todos quanto o presente EDITAL virem ou dele conhecimento tiver, que levará a **PÚBLICO LEILÃO** de modo **PRESENCIAL E ON-LINE**, nos termos da Lei nº 9.514/97, artigo 27 e parágrafos, autorizada pelo **Credor Fiduciário BANCO SANTANDER (BRASIL) S/A** - CNPJ nº 90.400.888/0001-42, nos termos do Instrumento particular com força de escritura pública datado de 22/06/2020, cujos **Fiduciantes são LUIS CLAUDIO FRAGOSO BISCAIA**, CPF/MF nº 033.544.806-20, e sua esposa **JACQUELINE FERNANDES DA SILVA BIACAIA**, CPF/MF nº 584.414.345-49, em **PRIMEIRO LEILÃO (data/horário acima)**, com lance mínimo igual ou superior a **R$ 637.338,63** (Seiscentos e trinta e sete mil trezentos e trinta e oito reais e sessenta e três centavos - atualizado conforme disposições contratuais), o imóvel constituído pelo *"Casa de nº 04 de porta, **com área construída de 109,10m²**, privativa de 110,59m², área comum de 51,712m² e **fração ideal de terreno de 152,692m²**, integrante do Condomínio Residencial Palm Bay, situada na Rua Roque José da Silva, nº 613, Buraquinho, na cidade de Lauro de Freitas/BA, **melhor descrito na matrícula nº 51.611 do Registro de Imóveis da Comarca de Lauro de Freitas/BA"**.* Imóvel ocupado. Venda em caráter "ad corpus" e no estado de conservação em que se encontra. Caso não haja licitante em primeiro leilão, fica desde já designado o **SEGUNDO LEILÃO (data/horário acima)**, com lance mínimo igual ou superior a **R$ 418.239,19** (Quatrocentos e dezoito mil duzentos e trinta e nove reais e dezenove centavos - *nos termos do art. 27, §2º da Lei 9514/97*). **O leilão presencial ocorrerá no escritório da Leiloeira. Os interessados em participar do leilão de modo on-line**, deverão se cadastrar no site www.FrazaoLeiloes.com.br **encaminhar a documentação necessária para liberação do cadastro 24 horas do início do leilão. Forma de pagamento e demais condições de venda, VEJA A INTEGRA DESTE EDITAL NO SITE**: www.FrazaoLeiloes.com.br Informações pelo tel. 11-3550-4066 (18346_BC_1890-05).

PREFEITURA MUNICIPAL DE LAURO DE FREITAS
CNPJ N: 13.927.819/0001-40
ERRATA DO AVISO DE JULGAMENTO DA HABILITAÇÃO CARTA CONVITE – Nº 002/2022.
A COPEL da Prefeitura Municipal de Lauro de Freitas, torna público a ERRATA do AVISO DE JULGAMENTO DA HABILITAÇÃO DA CARTA CONVITE - Nº 002/2022. Publicado no A Tarde – B4, na data de 05 de outubro de 2022. Objeto: Contratação de Empresa Especializada na Execução das Obras de Reforma da Quadra - Chafariz, no Bairro Ipitanga, no Município de Lauro de Freitas - Ba. Objeto da Transferência Especial, Programa 09032021. Plano de Ação 09032021-013445, conforme Termo de Referência e Planilhas em CD anexo no Edital. Onde se lê: Após a análise da Qualificação Técnica dos documentos contidos nos Envelopes Nº 01 - Documentos de Habilitação a Técnica da Secretaria Municipal de Infraestrutura emitiu Parecer Técnico conclusivo através do qual julga HABILITADAS as empresas (..) Magalhães e Souza Construção Civil e Serviços de Locação Ltda. – Engetop, Isa-se Após a análise da Qualificação Técnica dos documentos contidos nos Envelopes Nº 01 - Documentos de Habilitação a Técnica da Secretaria Municipal de Infraestrutura emitiu Parecer Técnico conclusivo através do qual julga HABILITADAS as empresas Itacaré Serviços e Construções Ltda. – IC., Cristata Empreendimentos em Engenharia Eireli., Mixx Construções e Locações Eireli., Zarc Empreendimentos., Ekitac Construção e Pavimentação Eireli., MP3 Brasil Construções & Infraestrutura., Amaral Serviços e Obras Eireli – EPP, e Sá e Peropo Construtora Ltda. E HABILITADAS as empresas Joseniltó Souza de Jesus Eireli. – Canaã Consultoria e Transportes., e Magalhães e Souza Construção Civil e Serviços de Locação Ltda. – Engetop Construtora. Ficam inalteradas as demais informações em referência no JULGAMENTO DA HABILITAÇÃO DA CARTA CONVITE - Nº 002/2022anteriormente publicado. Luciana Brito Bispo Nascimento – Presidente da Comissão. Lauro de Freitas, 06 de outubro de 2022.

PREFEITURA MUNICIPAL DE CANDEIAS
CNPJ N: 13.830.336/0001-23
AVISO DE LICITAÇÃO PREGÃO ELETRÔNICO Nº 171/2022
A Prefeitura Municipal de Candeias/BA, comunica aos interessados que irá realizar o Pregão Eletrônico nº 171/2022, cujo objeto é ELABORAÇÃO PREGÃO ELETRÔNICO, PARA FUTURAS AQUISIÇÕES DE PRODUTOS LIMPEZA (INSETICIDA, DESODORANTE EM PEDRA, AROMATIZADOR DE AR E OUTROS), PARA ATENDER AS DEMANDAS DA SECRETARIA E ESCOLAS DO MUNICÍPIO DE CANDEIAS/BA. Abertura das propostas: 24/10/2022 às 09h30min; Disputa: 24/10/2022 às 10h30min. Edital disponível no site https://sai.io.org.br/ba/candeias/site/licitacoes, www.licitacoes-e.com.br. Maiores informações através do e-mail: copel.pmcandeias@gmail.com. Telefone para contato: (71) 3599-0011 ramal 3006. Candeias/BA, 06 de outubro de 2022. Rebeca Mayara Marques da Silva – Pregoeira da COPEL.

PREFEITURA MUNICIPAL DE ITAGIBA
CNPJ: 13.701.966/0001-06
AVISO DE LICITAÇÃO PREGÃO ELETRÔNICO – SRP – Nº 049/2022
O MUNICÍPIO DE ITAGIBÁ, torna público que realizará no dia 10/10/2022 às 10h00min PE 049/2022, PA 241/2022. OBJETO: Contratação de empresa especializada na prestação de serviço de lavagem de veículos pesados e máquinas, pertencentes ou locados a frota do Município de Itagibá/BA. Através da plataforma: www.bnc.org.br. Demais atos no Diário Oficial do município: www.itagiba.ba.gov.br. Itagibá-BA, 07/10/2022 – Fábio Nery de Souza.

PREFEITURA MUNICIPAL DE VÁRZEA NOVA
CNPJ N: 13.231.006/0001-11
AVISO
Modalidade: Pregão Presencial nº 029/2022-SRP; Tipo: Menor Preço Por Lote; Abertura: Dia 21 de outubro de 2022, na sede da Prefeitura, às 09h00min; Objeto: registro de preços para as aquisições de peças e acessórios automotivos, para a manutenção da frota de veículos e maquinários deste Município, Os interessados terão acesso ao instrumento convocatório e informações adicionais no Setor de Licitações, com sede na Praça José Araújo Silva, s/n, Cep – 44.690-000, Várzea Nova – Bahia ou no portal do município através do link https://www.varzeanova.ba.gov.br/. Delleon Zacarias Montenegro – Pregoeiro Oficial. Várzea Nova – Bahia, 06 de outubro de 2022

AVISO DE LICITAÇÃO
LEILÃO Nº 09/2022
SECRETARIA DA ADMINISTRAÇÃO DO ESTADO DA BAHIA - SAEB
DEPARTAMENTO ESTADUAL DE TRÂNSITO DA BAHIA - DETRAN/BA
Abertura para lances: **07/10/2022 a partir das 09:00**. Fechamento dos lances: **24/10/2022 a partir das 09:00**. Objeto: venda de veículos classificados como **CONSERVADOS, SUCATAS APROVEITÁVEIS e SUCATAS APROVEITÁVEIS COM MOTOR INSERÍVEL**, no endereço eletrônico www.kcleiloes.com.br, onde serão vendidos lotes custodiados da empresa credenciada Pátios Nordeste SPE Ltda., situados na cidade de Simões Filho (Av. Eng. Elmo Serejo de Farias nº 3516, Cia I, CEP nº 43.700-000, Simões Filho-BA. Ao lado do posto de combustível Arena). Os lotes poderão ser visitados nos 05 (cinco) dias úteis que antecedem a data de fechamento do leilão, no local de acautelamento, nos seguintes horários: **das 09:00hs às 12:00hs e das 14:00hs às 17:00hs**. O Edital de Leilão completo e seus anexos, objeto do **Processo SEI nº 049.4635.2022.0039526-02**, estão disponíveis no site **www.detran.ba.gov.br**.
Salvador, 07/10/2022.
Júlia Santos Sanches
Presidente da Comissão de Leilão
Kátia Cerqueira da Silva Cazaes
JUCEB nº 15/099530-0
Leiloeira Oficial

PREFEITURA MUNICIPAL DE CORIBE
CNPJ N.º 13.912.084/0001-51
PREGÃO PRESENCIAL PARA REGISTRO DE PREÇO N.º 034/2022 - O Município de Coribe - Estado da Bahia, torna público que nos termos da Lei n.º 10.520/02 e Lei n.º 8.666/93, fará realizar pregão para o registro de preço para futuras e eventuais aquisições de materiais de escritório e papelaria para atendimento as necessidades do Município de Coribe, abertura no dia 19/10/2022 às 09hs00min. O edital completo encontra-se na sede desta Prefeitura, sito à Rua Bandeirantes, 285, Centro. Informações: (77) 3480.2130, demais atos www.coribe.ba.gov.br. Coribe - Bahia, 06 de outubro de 2022. Gesandro Soares de Carvalho - Pregoeiro.
PREGÃO PRESENCIAL Nº 005/2022 - O Serviço Autônomo de Água e Esgoto – SAAE, do Município de Coribe-Bahia, torna público que nos termos da Lei n.º 10.520 e Lei n.º 8.666/93, fará realizar pregão para Contratação de instituição financeira devidamente autorizada pelo Banco Central do Brasil para prestação de serviços bancários na operacionalização e gerenciamento dos valores arrecadados pelo Serviço Autônomo de Água e Esgoto - SAAE de Coribe, Bahia, abertura no dia 20/10/2022 às 09hs00min. O edital completo encontra-se na sede do SAAE, sito a Rua Luiz Viana Filho, 337 – Centro – Coribe – Bahia. Informações (77) 3480.2265. Coribe - Bahia, 06 de outubro de 2022. Gesandro Soares de Carvalho - Pregoeiro.

PREFEITURA MUNICIPAL DE SANTO ANTONIO DE JESUS
AVISO DA TOMADA DE PREÇOS Nº 012/2022
A Prefeitura Municipal de Santo Antônio de Jesus torna público, que realizará no dia **26 de outubro de 2022, às 9h (horário de Brasília/DF),** na Secretaria Municipal de Administração e Planejamento, situada Av. Roberto Santos, nº 96, Bairro, Centro, Itaguari Shopping Center, salas 224 a 228 - Santo Antônio de Jesus-BA, a licitação na modalidade Tomada de Preços Nº 012/2022, Processo Administrativo: nº 6439/2022, cujo objeto é Contratação de empresa especializada para execução de encascalhamento e manutenção de Estradas Vicinais no Município de Santo Antônio de Jesus – Bahia, conforme condições descritas e especificadas neste edital e seus anexos. Os interessados poderão obter o Edital no Site da Prefeitura municipal de Santo Antônio de Jesus. (https://sai.io.org.br/ba/santoantoniodejesus/site/editais), e informações serão prestadas pela Diretoria de Licitações e Compras e ou pela Comissão Permanente de Licitação, em dias úteis, das 08h às 14h, através do e-mail: licitacao@saj.ba.gov.br. Santo Antônio de Jesus, Bahia. 06 de outubro de 2022. Antônio Alexandre da Silva Lima Pereira - Presidente da Comissão Permanente de Licitação.
AVISO DA TOMADA DE PREÇOS Nº 013/2022
A Prefeitura Municipal de Santo Antônio de Jesus torna público, que realizará no dia **27 de outubro de 2022, às 9h (horário de Brasília/DF),** na Secretaria Municipal de Administração e Planejamento, situada Av. Roberto Santos, nº 96, Bairro, Centro, Itaguari Shopping Center, salas 224 a 228 - Santo Antônio de Jesus-BA, a licitação na modalidade Tomada de Preços Nº 013/2022, Processo Administrativo: nº 1082/2022 (1-DOC), cujo objeto é Contratação de empresa especializada em Engenharia para execução da obra de Reforma de quadra poliesportiva no Município de Santo Antônio de Jesus Bahia/BA – Quadra Sapucaia, conforme condições descritos e especificados neste edital e seus anexos. Os interessados poderão obter o Edital no Site da Prefeitura municipal de Santo Antônio de Jesus. (https://sai.io.org.br/ba/santoantoniodejesus/site/editais), e informações serão prestadas pela Diretoria de Licitações e Compras e ou pela Comissão Permanente de Licitação, em dias úteis, das 08h às 14h, através do e-mail: licitacao@saj.ba.gov.br. Santo Antônio de Jesus, Bahia. 06 de outubro de 2022. Antônio Alexandre da Silva Lima Pereira - Presidente da Comissão Permanente de Licitação.