



Diário Oficial do **Município**

Prefeitura Municipal de Ibipêba

quinta-feira, 9 de janeiro de 2020

Ano VII - Edição nº 00623 | Caderno 1

Prefeitura Municipal de Ibipêba publica



Praça Praça da Igreja | 02 | Centro | Ibipêba-Ba

www.pmibipeba.ba.ipmbrasil.org.br

Este documento foi assinado digitalmente por SERASA Experian
8F3B3B9E1FFE8C2E14F5CD673451944F

Prefeitura Municipal de Ibipeba

SUMÁRIO

- LOA 2020 LEI N.º 363/2019, DE 30 DEZEMBRO DE 2019

Prefeitura Municipal de Ibipeba

Lei Orçamentária Anual (Loa)



ESTADO DA BAHIA
PREFEITURA MUNICIPAL DE IBIPEBA
CONSTRUINDO UM NOVO TEMPO



LEI N.º 363/2019, DE 30 DEZEMBRO DE 2019

“Estima a Receita e Fixa a Despesa Pública do Município de Ibipeba, para o exercício Financeiro de 2020 e dá outras providências”.

DEMÓSTENES DE SOUSA BARRETO FILHO, Prefeito Municipal de Ibipeba, Faz saber a todos os habitantes do Município, que a Câmara Municipal aprova e ele sanciona a seguinte Lei:

I – DO ORÇAMENTO DO MUNICÍPIO

Art. 1º O orçamento Geral do Município de **Ibipeba** para o exercício de 2020 estima a Receita e Fixa a Despesa em **R\$ 45.518.354,00 (Quarenta e cinco milhões, quinhentos e dezoito mil, trezentos e cinqüenta e quatro reais)**, sendo **R\$34.069.037,00 (Trinta e quatro milhões, sessenta e nove mil e trinta e sete reais)** do Orçamento fiscal e **R\$ 11.449.317,00 (Onze milhões, quatrocentos e quarenta e nove mil, trezentos e dezessete reais)** do Orçamento da Seguridade Social.

II – DOS ORÇAMENTOS DOS PODERES EXECUTIVO E LEGISLATIVO

Art. 2º O Orçamento do Poder Executivo para o exercício de 2020, estima a Receita em **R\$ R\$ 45.518.354,00 (Quarenta e cinco milhões, quinhentos e dezoito mil, trezentos e cinqüenta e quatro reais)** e fixa a Despesa do Poder Legislativo em **R\$ 1.888.951,00 (Hum milhão, oitocentos e oitenta e oito mil, novecentos e cinqüenta e um reais)** e em **R\$ 43.629.403,00 (Quarenta e três milhões, seiscentos e vinte e nove mil, quatrocentos e três reais)** para o Poder Executivo.

§ 1º A Receita da Prefeitura será realizada mediante a arrecadação de tributos, rendas e outras Receitas Correntes e de Capital, na forma da legislação em vigor, discriminada nos quadros anexos, com o seguinte desdobramento:

1 RECEITA CORRENTE	47.884.884,00
Impostos, Taxas e Contribuições de Melhoria	2.397.774,00
Receita Patrimonial	288.495,00
Receita agropecuária	3.465,00
Receitas de Serviços	326.860,00
Transferências Correntes	44.773.290,00
Outras Transferências Correntes	95.000,00
Deduções de Receitas e de Transferências Correntes	-4.963.805,00

PREFEITURA MUNICIPAL DE IBIPEBA - CNPJ 13.714.803/0001-50
 PRAÇA DEZENOVE DE SETEMBRO S/N, CENTRO - IBIPEBA - BAHIA, CEP: 44.970-000
 TEL: 74 3648.2110 FAX: 74 3648.2120 E-MAIL: pmibipeba@gmail.com

Praça Praça da Igreja | 02 | Centro | Ibipeba-Ba

www.pmibipeba.ba.ipmbrasil.org.br

Prefeitura Municipal de Ibipeba



ESTADO DA BAHIA
PREFEITURA MUNICIPAL DE IBIPEBA
CONSTRUINDO UM NOVO TEMPO



2 RECEITA DE CAPITAL	2.597.275,00
Operações de Créditos	441.975,00
Alienação de Bens	90.000,00
Transferências de Capital	2.065.300,00
Total	45.518.354,00

§ 2º As despesas dos Poderes Executivo e Legislativo serão realizadas segundo a apresentação dos anexos integrantes desta Lei, obedecendo à classificação institucional-programática e natureza econômica, distribuídas da seguinte maneira:

CLASSIFICAÇÃO INSTITUCIONAL:

UO	DENOMINAÇÃO	
22101	Câmara Municipal	1.888.951,00
23201	Gabinete do Prefeito	1.038.540,00
24202	Secretaria de Administração	1.035.009,00
25203	Secretaria de Educação e Cultura	18.172.445,00
26204	Secretaria de Esporte e Lazer	517.119,00
27205	Secretaria de Saúde	9.834.478,00
28206	Secretaria de Ação Social	1.614.839,00
29207	Secretaria de Agricultura e Meio Ambiente	927.957,00
30208	Secretaria de Infra-Estrutura	4.525.034,00
31209	Secretaria de Transporte e Abastecimento	1.940.891,00
32210	Secretaria de Turismo	266.944,00
33211	Reserva de Contingência	739.301,00
34212	Secretaria de Finanças	1.933.116,00
35213	Secretaria de Governo	434.278,00
36214	Secretaria da Promoção de Igual Racial e Comb a Pobreza	449.452,00
	Total	45.518.354,00

CLASSIFICAÇÃO POR FUNÇÕES:

FUNÇÃO	DENOMINAÇÃO	
01	Legislativo	1.888.951,00
04	Administração	3.869.336,00
06	Segurança Pública	27.720,00
08	Assistência Social	1.382.333,00
10	Saúde	9.878.780,00
12	Educação	17.079.331,00
13	Cultura	1.093.114,00
14	Direitos da Cidadania	227.313,00
15	Urbanismo	4.405.657,00

PREFEITURA MUNICIPAL DE IBIPEBA - CNPJ 13.714.803/0001-50
 PRAÇA DEZENOVE DE SETEMBRO S/N. CENTRO - IBIPEBA - BAHIA, CEP: 44.970-000
 TEL: 74 3648.2110 FAX: 74 3648.2120 E-MAIL: pmibipeba@gmail.com

Praça Praça da Igreja | 02 | Centro | Ibipeba-Ba

www.pmibipeba.ba.ipmbrasil.org.br

Este documento foi assinado digitalmente por SERASA Experian
 8F3B3B9E1FFE8C2E14F5CD673451944F

Prefeitura Municipal de Ibipeba



ESTADO DA BAHIA
PREFEITURA MUNICIPAL DE IBIPEBA
CONSTRUINDO UM NOVO TEMPO



16	habitação	240.240,00
17	Saneamento	271.605,00
18	Gestão ambiental	299.903,00
20	Agricultura	618.079,00
21	Organização agrária	27.029,00
22	Industria	57.750,00
24	Comunicação	142.761,00
26	Transporte	1.720.509,00
27	Desporto e Lazer	517.119,00
28	Encargos Especiais	831.523,00
99	Reserva de Contingência	739.301,00
	Total	45.518.354,00

CLASSIFICAÇÃO POR NATUREZA

CATEGORIA	ESPECIFICAÇÃO	VALOR
	Pessoal e Encargos Sociais	16.506.536,00
	Juros e Encargos da Dívida	45.441,00
	Outras Despesas Correntes	20.806.450,00
	Investimentos	6.521.574,00
	Amortização da Dívida	699.052,00
	Reserva de Contingência	739.301,00
	Total	45.518.354,00

Art. 3º Fica o Poder Executivo autorizado a:

I - abrir os créditos suplementares necessários à execução dos programas de trabalho e insuficiência nas dotações Orçamentárias nos limites e com os recursos abaixo indicados:

a) Até o limite do superávit financeiro apurado em Balanço Patrimonial do exercício anterior, conforme o estabelecido no inciso I, §§ 1º e 2º do art. 43, da Lei 4.320, de 17 de março de 1964.

b) até o limite dos recursos provenientes do excesso da arrecadação, conforme o estabelecido no inciso II §§ 1º, 3º e 4º do art. 43 da Lei 4.320 de 17 de março de 1964.

c) no limite de 50% (Cinqüenta por cento) das operações de créditos autorizados em Lei, conforme o estabelecido no § 1º, inciso IV do art. 43 da Lei 4.320 de 17 de março de 1964.

Prefeitura Municipal de Ibipeba



ESTADO DA BAHIA
PREFEITURA MUNICIPAL DE IBIPEBA
CONSTRUINDO UM NOVO TEMPO



d) de até 50% (Cinquenta por cento) dos valores do Orçamento Municipal, em consonância com o inciso III, § 1º do art. 43 da Lei 4.320/64.

Art. 4º A execução financeira dos orçamentos Fiscal e da Seguridade Social devem atender por ordem de importância, as despesas com pessoal e encargos sociais, manutenção de funcionamento da máquina administrativa, serviço da dívida, contrapartida do crédito internos e externos.

Art. 5º Os recursos oriundos de convênios não previstos no orçamento da Receita, ou o seu excesso, poderão ser utilizados por ato do Chefe do Poder Executivo Municipal como fonte de recursos para abertura de créditos adicionais suplementares ou especiais de projetos, atividades ou operações especiais.

Art. 6º Comprovado o interesse público municipal e mediante convênio, de acordo ou ajuste, o Executivo Municipal poderá assumir custeio de competência de outros entes da Federação.

Art. 7º O Poder Executivo não poderá anular parcial ou totalmente as dotações orçamentárias da Câmara Municipal de Ibipeba para suplementação de qualquer órgão ou secretaria, sem prévia autorização legislativa.

Art. 8º O Poder Executivo publicará, através de decreto, após a sanção da Lei Orçamentária Anual – LOA, o Quadro de Detalhamento da Despesa com especificação de elemento de despesa, dos órgãos, fundos e entidades Municipais, a fim de auxiliar a Programação orçamentária e financeira setorial do exercício de 2020, nos termos da Lei Federal nº 4.320, de 17 de março de 1964, e da Lei Complementar Federal nº 101, de 4 de maio de 2000.

Art. 9º Durante o exercício de 2020 o Executivo Municipal poderá realizar Operações de Crédito para financiamento de programas priorizados nesta lei, após prévio conhecimento do Poder Legislativo.

Art. 10 A presente Lei vigorará durante o exercício de 2020 surtindo efeito a partir de 1º de janeiro, revogadas as disposições em contrário.

Ibipeba, 30 de dezembro de 2019.

Demóstenes de Sousa Barreto Filho
Prefeito Municipal

Prefeitura Municipal de Ibipeba



ESTADO DA BAHIA
PREFEITURA MUNICIPAL DE IBIPEBA
CONSTRUINDO UM NOVO TEMPO



Secretário de Administração

PREFEITURA MUNICIPAL DE IBIPEBA - CNPJ 13.714.803/0001-50
PRAÇA DEZENOVE DE SETEMBRO S/N. CENTRO - IBIPEBA - BAHIA, CEP: 44.970-000
TEL: 74 3648.2110 FAX: 74 3648.2120 E-MAIL: pmibipeba@gmail.com

Praça Praça da Igreja | 02 | Centro | Ibipeba-Ba

www.pmibipeba.ba.ipmbrasil.org.br

Este documento foi assinado digitalmente por SERASA Experian
8F3B3B9E1FFE8C2E14F5CD673451944F

Prefeitura Municipal de Ibipeba

LOA 2020

NATUREZA DA DESPESA - CONSOLIDAÇÃO

Conta	Desdobramento	Elemento	Categoria Econômica
3000.00.00.00 - DESPESA CORRENTE			37.358.427,00
3100.00.00.00 - PESSOAL E ENCARGOS SOCIAIS			16.506.536,00
3171.00.00.00 - TRANSFERÊNCIAS A CONSÓRCIOS PÚBLICOS		13.860,00	
3171.70.00.00 - RATEIO PELA PARTICIPAÇÃO EM CONSÓRCIO PÚBLICO			
3190.00.00.00 - APLICAÇÕES DIRETAS	13.860,00	16.492.676,00	
3190.04.00.00 - CONTRATACAO POR TEMPO DETERMINADO	200.900,00		
3190.08.00.00 - Outros Benefícios Assistenciais	5.775,00		
3190.11.00.00 - VENCIMENTOS E VANTAGENS FIXAS - PESSOAL CIVIL	13.703.839,00		
3190.13.00.00 - OBRIGACOES PATRONAIS	2.345.668,00		
3190.16.00.00 - OUTRAS DESPESAS VARIÁVEIS - PESSOAL CIVIL	11.454,00		
3190.34.00.00 - Outras Desp.de Pessoal Dec.de Contr.de Treceitiz.	132.583,00		
3190.91.00.00 - SENTENÇAS JUDICIAIS	35.890,00		
3190.92.00.00 - DESPESAS DE EXERCÍCIOS ANTERIORES	46.268,00		
3190.93.00.00 - Indenizações e Restituições	5.679,00		
3190.94.00.00 - INDENIZACOES E RESTITUICOES TRABALHISTAS	2.310,00		
3190.96.00.00 - RESSARCIMENTO DE DESPESAS DE PESSOAL REQUISITADO	2.310,00		
3200.00.00.00 - JUROS E ENCARGOS DA DÍVIDA		45.441,00	45.441,00
3290.00.00.00 - APLICAÇÕES DIRETAS			
3290.21.00.00 - JUROS SOBRE A DÍVIDA POR CONTRATO	34.083,00		
3290.22.00.00 - OUTROS ENCARGOS SOBRE A DÍVIDA POR CONTRATO	5.679,00		
3290.25.00.00 - ENCARGOS SOBRE OPERACOES DE CREDITO POR ANTECIPACAO DA RECEITA	5.679,00		
3300.00.00.00 - OUTRAS DESPESAS CORRENTES			20.806.450,00
3371.00.00.00 - TRANSFERÊNCIAS A CONSÓRCIOS PÚBLICOS		231.000,00	
3371.70.00.00 - RATEIO PELA PARTICIPAÇÃO EM CONSÓRCIO PÚBLICO			
3390.00.00.00 - APLICAÇÕES DIRETAS	231.000,00	20.573.250,00	
3390.06.00.00 - Benefício Mensal de Deficiente e Idosos	8.085,00		
3390.10.00.00 - OUTROS BENEFÍCIOS DE NATUREZA SOCIAL	8.085,00		
3390.14.00.00 - DIARIAS - PESSOAL CIVIL	194.538,00		
3390.18.00.00 - AUXÍLIO FINANCEIRO A ESTUDANTE	20.505,00		
3390.30.00.00 - MATERIAL DE CONSUMO	4.010.526,00		
3390.31.00.00 - PREMIAÇÕES CULTURAIS, ARTÍSTICAS, CIENTÍFICAS, DESPORTIVAS E OUTRAS	51.499,00		
3390.32.00.00 - Material, Bem ou Serviço para Distribuição Gratuita	385.368,00		
3390.33.00.00 - PASSAGENS E DESPESAS COM LOCOMOÇÃO	411.227,00		
3390.34.00.00 - Outras Despesas de Pessoal decorrentes de Contratos de Terceirização	216.062,00		
3390.35.00.00 - SERVIÇOS DE CONSULTORIA	735.831,00		
3390.36.00.00 - OUTROS SERVIÇOS DE TERCEIROS - PESSOA FÍSICA	3.612.389,00		



ESTADO DA BAHIA
MUNICÍPIO DE IBIPEBA
Anexo 2 da Lei 4.320/64

Prefeitura Municipal de Ibipeba

LOA 2020



ESTADO DA BAHIA
MUNICÍPIO DE IBIPEBA
Anexo 2 da Lei 4.320/64

NATUREZA DA DESPESA - CONSOLIDAÇÃO

Conta	Desdobramento	Elemento	Categoria Econômica
3390.37.00.00 - LOCACAO DE MAO-DE-OBRA	3.465,00		
3390.39.00.00 - OUTROS SERVICOS DE TERCEIROS - PESSOA JURIDICA	10.291.726,00		
3390.41.00.00 - Contribuicoes	74.657,00		
3390.46.00.00 - AUXILIO ALIMENTACAO	40.475,00		
3390.47.00.00 - OBRIGACOES TRIBUTARIAS E CONTRIBUTIVAS	144.347,00		
3390.48.00.00 - OUTROS AUXILIOS FINANCEIROS A PESSOA FISICA	216.732,00		
3390.49.00.00 - AUXILIO TRANSPORTE	36.293,00		
3390.91.00.00 - SENTENCAS JUDICIAIS	8.065,00		
3390.92.00.00 - DESPESAS DE EXERCICIOS ANTERIORES	106.829,00		
3390.93.00.00 - INDENIZACOES E RESTITUICOES	19.673,00		
3390.94.00.00 - Indenizações e Restituições Trabalhistas	6.853,00		
3393.00.00.00 -	2.200,00	2.200,00	
3393.92.00.00 - Despesas de Exercícios Anteriores	2.200,00		
4000.00.00.00 - DESPESA DE CAPITAL			7.420.626,00
4400.00.00.00 - INVESTIMENTOS			6.721.574,00
4490.00.00.00 - APLICACOES DIRETAS		6.721.574,00	
4490.51.00.00 - OBRAS E INSTALACOES	4.932.262,00		
4490.52.00.00 - EQUIPAMENTOS E MATERIAL PERMANENTE	1.698.823,00		
4490.61.00.00 - AQUISICAO DE IMOVEIS	70.642,00		
4490.91.00.00 - SENTENCAS JUDICIAIS	10.299,00		
4490.92.00.00 - DESPESAS DE EXERCICIOS ANTERIORES	6.816,00		
4490.93.00.00 - INDENIZACOES E RESTITUICOES	2.732,00		
4600.00.00.00 - AMORTIZACAO DA DIVIDA			699.052,00
4690.00.00.00 - APLICACOES DIRETAS		699.052,00	
4690.71.00.00 - PRINCIPAL DA DIVIDA CONTRATUAL RESGATADA	470.379,00		
4690.91.00.00 - SENTENCAS JUDICIAIS	228.673,00		
9000.00.00.00 - RESERVA DE CONTINGENCIA			739.301,00
9900.00.00.00 - RESERVA DE CONTINGENCIA			739.301,00
9999.00.00.00 - RESERVA DE CONTINGENCIA			
9999.99.00.00 - RESERVA DE CONTINGENCIA	739.301,00		
Total da Despesa:			45.518.354,00

Prefeitura Municipal de Ibipêba

LOA 2020

ESTADO DA BAHIA
MUNICÍPIO DE IBIPEBA
Anexo 2 da Lei 4.320/64



NATUREZA DA DESPESA - MODALIDADE APLICAÇÃO - CONSOLIDAÇÃO

Conta	Modalidade de Aplicação	Grupos de Despesa	Categoria Econômica
3000.00.00.00 - DESPESA CORRENTE			37.358.427,00
3100.00.00.00 - PESSOAL E ENCARGOS SOCIAIS		16.506.536,00	
3171.00.00.00 - TRANSFERÊNCIAS A CONSÓRCIOS PÚBLICOS	13.860,00		
3190.00.00.00 - APLICAÇÕES DIRETAS	16.492.676,00		
3200.00.00.00 - JUROS E ENCARGOS DA DÍVIDA		45.441,00	
3290.00.00.00 - APLICAÇÕES DIRETAS	45.441,00		
3300.00.00.00 - OUTRAS DESPESAS CORRENTES		20.806.450,00	
3371.00.00.00 - TRANSFERÊNCIAS A CONSÓRCIOS PÚBLICOS	231.000,00		
3390.00.00.00 - APLICAÇÕES DIRETAS	20.573.250,00		
3393.00.00.00 -	2.200,00		
4000.00.00.00 - DESPESA DE CAPITAL			7.420.626,00
4400.00.00.00 - INVESTIMENTOS		6.721.574,00	
4490.00.00.00 - APLICAÇÕES DIRETAS	6.721.574,00		
4600.00.00.00 - AMORTIZAÇÃO DA DÍVIDA		699.052,00	
4690.00.00.00 - APLICAÇÕES DIRETAS	699.052,00		
9000.00.00.00 - RESERVA DE CONTINGENCIA			739.301,00
9900.00.00.00 - RESERVA DE CONTINGENCIA		739.301,00	
9999.00.00.00 - RESERVA DE CONTINGENCIA	739.301,00		
Total da Despesa:			45.518.354,00

Prefeitura Municipal de Ibipeba

LOA 2020

NATUREZA DA DESPESA - MODALIDADE APLICAÇÃO

Conta	Modalidade de Aplicação	Grupos de Despesa	Categoria Econômica
Poder: 0 - PODER LEGISLATIVO			
Orgão: 22000 - CÂMARA MUNICIPAL DE IBIPEBA			
UO: 22101 - CÂMARA MUNICIPAL DE IBIPEBA			
3000.00.00.00 - DESPESA CORRENTE			1.789.951,00
3100.00.00.00 - PESSOAL E ENCARGOS SOCIAIS		1.336.751,00	
3190.00.00.00 - APLICAÇÕES DIRETAS	1.336.751,00		
3300.00.00.00 - OUTRAS DESPESAS CORRENTES		453.200,00	
3390.00.00.00 - APLICAÇÕES DIRETAS	451.000,00		
3393.00.00.00 -	2.200,00		
4000.00.00.00 - DESPESA DE CAPITAL			99.000,00
4400.00.00.00 - INVESTIMENTOS		99.000,00	
4490.00.00.00 - APLICAÇÕES DIRETAS	99.000,00		
Total da Unidade Orçamentária:			1.888.951,00
Total do Orgão:			1.888.951,00

ESTADO DA BAHIA
MUNICÍPIO DE IBIPEBA
Anexo 2 da Lei 4.320/64



Prefeitura Municipal de Ibipeba

LOA 2020

NATUREZA DA DESPESA - MODALIDADE APLICAÇÃO

Conta	Modalidade de Aplicação	Grupos de Despesa	Categoria Econômica
Poder: 2 - PODER EXECUTIVO			
Orgão: 23000 - GABINETE DO PREFEITO			
UO: 23201 - GABINETE DO PREFEITO			
3000.00.00.00 - DESPESA CORRENTE			961.100,00
3100.00.00.00 - PESSOAL E ENCARGOS SOCIAIS		504.295,00	
3190.00.00.00 - APLICAÇÕES DIRETAS	504.295,00		
3300.00.00.00 - OUTRAS DESPESAS CORRENTES		456.805,00	
3390.00.00.00 - APLICAÇÕES DIRETAS	456.805,00		
4000.00.00.00 - DESPESA DE CAPITAL			77.440,00
4400.00.00.00 - INVESTIMENTOS		77.440,00	
4490.00.00.00 - APLICAÇÕES DIRETAS	77.440,00		
Total da Unidade Orçamentária:			1.038.540,00
Total do Orgao:			1.038.540,00



ESTADO DA BAHIA
MUNICÍPIO DE IBIPEBA
Anexo 2 da Lei 4.320/64

Prefeitura Municipal de Ibipeba

LOA 2020

NATUREZA DA DESPESA - MODALIDADE APLICAÇÃO

Conta	Modalidade de Aplicação	Grupos de Despesa	Categoria Econômica
Orgão: 24000 - SECRETARIA DE ADMINISTRAÇÃO			
UO: 24202 - SECRETARIA DE ADMINISTRAÇÃO			
3000.00.00.00 - DESPESA CORRENTE			899.862,00
3100.00.00.00 - PESSOAL E ENCARGOS SOCIAIS		297.000,00	
3190.00.00.00 - APLICAÇÕES DIRETAS	297.000,00		
3300.00.00.00 - OUTRAS DESPESAS CORRENTES		602.862,00	
3390.00.00.00 - APLICAÇÕES DIRETAS	602.862,00		
4000.00.00.00 - DESPESA DE CAPITAL			135.147,00
4400.00.00.00 - INVESTIMENTOS		135.147,00	
4490.00.00.00 - APLICAÇÕES DIRETAS	135.147,00		
Total da Unidade Orçamentária:			1.035.009,00
Total do Órgão:			1.035.009,00



ESTADO DA BAHIA
MUNICÍPIO DE IBIPEBA
Anexo 2 da Lei 4.320/64

Prefeitura Municipal de Ibipeba

LOA 2020

NATUREZA DA DESPESA - MODALIDADE APLICAÇÃO

Conta	Modalidade de Aplicação	Grupos de Despesa	Categoria Econômica
Orgão: 25000 - SECRETARIA DE EDUCAÇÃO E CULTURA			
UO: 25204 - FME - SECRETARIA DE EDUCAÇÃO E CULTURA			
3000.00.00.00 - DESPESA CORRENTE			16.178.378,00
3100.00.00.00 - PESSOAL E ENCARGOS SOCIAIS		9.805.449,00	
3190.00.00.00 - APLICAÇÕES DIRETAS	9.805.449,00		
3300.00.00.00 - OUTRAS DESPESAS CORRENTES		6.372.929,00	
3390.00.00.00 - APLICAÇÕES DIRETAS	6.372.929,00		
4000.00.00.00 - DESPESA DE CAPITAL			1.994.067,00
4400.00.00.00 - INVESTIMENTOS		1.967.234,00	
4490.00.00.00 - APLICAÇÕES DIRETAS	1.967.234,00		
4600.00.00.00 - AMORTIZAÇÃO DA DÍVIDA		26.833,00	
4690.00.00.00 - APLICAÇÕES DIRETAS	26.833,00		
Total da Unidade Orçamentária:			18.172.445,00
Total do Órgão:			18.172.445,00



ESTADO DA BAHIA
MUNICÍPIO DE IBIPEBA
Anexo 2 da Lei 4.320/64

Prefeitura Municipal de Ibipeba

LOA 2020

NATUREZA DA DESPESA - MODALIDADE APLICAÇÃO

Conta	Modalidade de Aplicação	Grupos de Despesa	Categoria Econômica
Orgão: 26000 - SECRETARIA DE ESPORTE E LAZER			
UO: 26204 - SECRETARIA DE ESPORTE E LAZER			
3000.00.00.00 - DESPESA CORRENTE			287.327,00
3100.00.00.00 - PESSOAL E ENCARGOS SOCIAIS		102.217,00	
3190.00.00.00 - APLICAÇÕES DIRETAS	102.217,00		
3300.00.00.00 - OUTRAS DESPESAS CORRENTES		185.110,00	
3390.00.00.00 - APLICAÇÕES DIRETAS	185.110,00		
4000.00.00.00 - DESPESA DE CAPITAL			229.792,00
4400.00.00.00 - INVESTIMENTOS		229.792,00	
4490.00.00.00 - APLICAÇÕES DIRETAS	229.792,00		
Total da Unidade Orçamentária:			517.119,00
Total do Órgão:			517.119,00



ESTADO DA BAHIA
MUNICÍPIO DE IBIPEBA
Anexo 2 da Lei 4.320/64

Prefeitura Municipal de Ibipeba

LOA 2020

NATUREZA DA DESPESA - MODALIDADE APLICAÇÃO

Conta	Modalidade de Aplicação	Grupos de Despesa	Categoria Econômica
Orgão: 27000 - SECRETARIA DE SAÚDE			
UO: 27205 - FUNDO MUNICIPAL DE SAÚDE			
3000.00.00.00 - DESPESA CORRENTE			8.868.664,00
3100.00.00.00 - PESSOAL E ENCARGOS SOCIAIS		2.420.386,00	
3171.00.00.00 - TRANSFERÊNCIAS A CONSÓRCIOS PÚBLICOS	11.550,00		
3190.00.00.00 - APLICAÇÕES DIRETAS	2.408.836,00		
3300.00.00.00 - OUTRAS DESPESAS CORRENTES		6.448.278,00	
3371.00.00.00 - TRANSFERÊNCIAS A CONSÓRCIOS PÚBLICOS	202.125,00		
3390.00.00.00 - APLICAÇÕES DIRETAS	6.246.153,00		
4000.00.00.00 - DESPESA DE CAPITAL			965.814,00
4400.00.00.00 - INVESTIMENTOS		965.814,00	
4490.00.00.00 - APLICAÇÕES DIRETAS			
Total da Unidade Orçamentária:			9.834.478,00
Total do Órgão:			9.834.478,00

Prefeitura Municipal de Ibipeba

LOA 2020

NATUREZA DA DESPESA - MODALIDADE APLICAÇÃO

Conta	Modalidade de Aplicação	Grupos de Despesa	Categoria Econômica
Orgão: 28000 - SECRETARIA DE AÇÃO SOCIAL			
UO: 28206 - FUNDO DE AÇÃO SOCIAL			
3000.00.00.00 - DESPESA CORRENTE			1.350.871,00
3100.00.00.00 - PESSOAL E ENCARGOS SOCIAIS	230.479,00	230.479,00	
3190.00.00.00 - APLICAÇÕES DIRETAS			
3300.00.00.00 - OUTRAS DESPESAS CORRENTES	1.120.392,00	1.120.392,00	
3390.00.00.00 - APLICAÇÕES DIRETAS			
4000.00.00.00 - DESPESA DE CAPITAL			263.968,00
4400.00.00.00 - INVESTIMENTOS			
4490.00.00.00 - APLICAÇÕES DIRETAS	263.968,00	263.968,00	
Total da Unidade Orçamentária:			1.614.839,00
Total do Órgão:			1.614.839,00



ESTADO DA BAHIA
MUNICÍPIO DE IBIPEBA
Anexo 2 da Lei 4.320/64

Prefeitura Municipal de Ibipeba

LOA 2020

NATUREZA DA DESPESA - MODALIDADE APLICAÇÃO

Conta	Modalidade de Aplicação	Grupos de Despesa	Categoria Econômica
Orgão: 29000 - SECRETARIA DE AGRICULTURA E MEIO AMBIENTE			
UO: 29207 - SECRETARIA DE AGRICULTURA E MEIO AMBIENTE			
3000.00.00.00 - DESPESA CORRENTE			518.049,00
3100.00.00.00 - PESSOAL E ENCARGOS SOCIAIS	124.971,00	124.971,00	
3190.00.00.00 - APLICAÇÕES DIRETAS			
3300.00.00.00 - OUTRAS DESPESAS CORRENTES	393.078,00	393.078,00	
3390.00.00.00 - APLICAÇÕES DIRETAS			
4000.00.00.00 - DESPESA DE CAPITAL			409.908,00
4400.00.00.00 - INVESTIMENTOS			
4490.00.00.00 - APLICAÇÕES DIRETAS	409.908,00	409.908,00	
Total da Unidade Orçamentária:			927.957,00
Total do Órgão:			927.957,00



ESTADO DA BAHIA
MUNICÍPIO DE IBIPEBA
Anexo 2 da Lei 4.320/64

Prefeitura Municipal de Ibipeba

LOA 2020

NATUREZA DA DESPESA - MODALIDADE APLICAÇÃO

Conta	Modalidade de Aplicação	Grupos de Despesa	Categoria Econômica
Orgão: 30000 - SECRETARIA DE INFRAESTRUTURA			
UO: 30208 - SECRETARIA DE INFRAESTRUTURA			
3000.00.00.00 - DESPESA CORRENTE			2.854.720,00
3100.00.00.00 - PESSOAL E ENCARGOS SOCIAIS		807.345,00	
3171.00.00.00 - TRANSFERÊNCIAS A CONSÓRCIOS PÚBLICOS	2.310,00		
3190.00.00.00 - APLICAÇÕES DIRETAS	805.035,00		
3300.00.00.00 - OUTRAS DESPESAS CORRENTES		2.047.375,00	
3371.00.00.00 - TRANSFERÊNCIAS A CONSÓRCIOS PÚBLICOS	28.875,00		
3390.00.00.00 - APLICAÇÕES DIRETAS	2.018.500,00		
4000.00.00.00 - DESPESA DE CAPITAL			1.870.314,00
4400.00.00.00 - INVESTIMENTOS		1.870.314,00	
4490.00.00.00 - APLICAÇÕES DIRETAS			
Total da Unidade Orçamentária:			4.725.034,00
Total do Órgão:			4.725.034,00



ESTADO DA BAHIA
MUNICÍPIO DE IBIPEBA
Anexo 2 da Lei 4.320/64

Prefeitura Municipal de Ibipêba

LOA 2020

NATUREZA DA DESPESA - MODALIDADE APLICAÇÃO

Conta	Modalidade de Aplicação	Grupos de Despesa	Categoria Econômica
Orgão: 31000 - SECRETARIA DE TRANSPORTE E ABASTECIMENTO			
UO: 31209 - SECRETARIA DE TRANSPORTE E ABASTECIMENTO			
3000.00.00.00 - DESPESA CORRENTE			1.466.581,00
3100.00.00.00 - PESSOAL E ENCARGOS SOCIAIS	231.775,00	231.775,00	
3190.00.00.00 - APLICAÇÕES DIRETAS			
3300.00.00.00 - OUTRAS DESPESAS CORRENTES	1.234.806,00	1.234.806,00	
3390.00.00.00 - APLICAÇÕES DIRETAS			
4000.00.00.00 - DESPESA DE CAPITAL			474.310,00
4400.00.00.00 - INVESTIMENTOS			
4490.00.00.00 - APLICAÇÕES DIRETAS	474.310,00	474.310,00	
Total da Unidade Orçamentária:			1.940.891,00
Total do Órgão:			1.940.891,00



Prefeitura Municipal de Ibipeba

LOA 2020

NATUREZA DA DESPESA - MODALIDADE APLICAÇÃO

Conta	Modalidade de Aplicação	Grupos de Despesa	Categoria Econômica
Orgão: 32000 - SECRETARIA DE TURISMO			
UO: 32210 - SECRETARIA DE TURISMO			
3000.00.00.00 - DESPESA CORRENTE			256.722,00
3100.00.00.00 - PESSOAL E ENCARGOS SOCIAIS		114.747,00	
3190.00.00.00 - APLICAÇÕES DIRETAS	114.747,00		
3300.00.00.00 - OUTRAS DESPESAS CORRENTES		141.975,00	
3390.00.00.00 - APLICAÇÕES DIRETAS	141.975,00		
4000.00.00.00 - DESPESA DE CAPITAL			10.222,00
4400.00.00.00 - INVESTIMENTOS		10.222,00	
4490.00.00.00 - APLICAÇÕES DIRETAS	10.222,00		
Total da Unidade Orçamentária:			266.944,00
Total do Órgão:			266.944,00



ESTADO DA BAHIA
MUNICÍPIO DE IBIPEBA
Anexo 2 da Lei 4.320/64

Prefeitura Municipal de Ibipeba

LOA 2020

NATUREZA DA DESPESA - MODALIDADE APLICAÇÃO

Conta	Modalidade de Aplicação	Grupos de Despesa	Categoria Econômica
Orgão: 33000 - RESERVA DE CONTINGÊNCIA			
UO: 33211 - RESERVA DE CONTINGÊNCIA			
9000.00.00.00 - RESERVA DE CONTINGENCIA			739.301,00
9900.00.00.00 - RESERVA DE CONTINGENCIA			
9999.00.00.00 - RESERVA DE CONTINGENCIA			
	739.301,00	739.301,00	
Total da Unidade Orçamentária:			739.301,00
Total do Orgao:			739.301,00

ESTADO DA BAHIA
MUNICÍPIO DE IBIPEBA
Anexo 2 da Lei 4.320/64



Prefeitura Municipal de Ibipeba

LOA 2020

NATUREZA DA DESPESA - MODALIDADE APLICAÇÃO

Conta	Modalidade de Aplicação	Grupos de Despesa	Categoria Econômica
Orgão: 34000 - SECRETARIA DE FINANÇAS			
UO: 34212 - SECRETARIA DE FINANÇAS			
3000.00.00.00 - DESPESA CORRENTE			1.201.746,00
3100.00.00.00 - PESSOAL E ENCARGOS SOCIAIS	318.214,00	318.214,00	
3190.00.00.00 - APLICAÇÕES DIRETAS			
3200.00.00.00 - JUROS E ENCARGOS DA DÍVIDA	45.441,00	45.441,00	
3290.00.00.00 - APLICAÇÕES DIRETAS			
3300.00.00.00 - OUTRAS DESPESAS CORRENTES	838.091,00	838.091,00	
3390.00.00.00 - APLICAÇÕES DIRETAS			
4000.00.00.00 - DESPESA DE CAPITAL			731.370,00
4400.00.00.00 - INVESTIMENTOS	59.151,00	59.151,00	
4490.00.00.00 - APLICAÇÕES DIRETAS			
4600.00.00.00 - AMORTIZAÇÃO DA DÍVIDA	672.219,00	672.219,00	
4690.00.00.00 - APLICAÇÕES DIRETAS			
Total da Unidade Orçamentária:			1.933.116,00
Total do Órgão:			1.933.116,00

Prefeitura Municipal de Ibipeba

LOA 2020

NATUREZA DA DESPESA - MODALIDADE APLICAÇÃO

Conta	Modalidade de Aplicação	Grupos de Despesa	Categoria Econômica
Orgão: 35000 - SECRETARIA DE GOVERNO			
UO: 35213 - SECRETARIA DE GOVERNO			
3000.00.00.00 - DESPESA CORRENTE			421.573,00
3100.00.00.00 - PESSOAL E ENCARGOS SOCIAIS		109.725,00	
3190.00.00.00 - APLICAÇÕES DIRETAS	109.725,00		
3300.00.00.00 - OUTRAS DESPESAS CORRENTES		311.848,00	
3390.00.00.00 - APLICAÇÕES DIRETAS	311.848,00		
4000.00.00.00 - DESPESA DE CAPITAL			12.705,00
4400.00.00.00 - INVESTIMENTOS		12.705,00	
4490.00.00.00 - APLICAÇÕES DIRETAS	12.705,00		
Total da Unidade Orçamentária:			434.278,00
Total do Órgão:			434.278,00



ESTADO DA BAHIA
MUNICÍPIO DE IBIPEBA
Anexo 2 da Lei 4.320/64

Prefeitura Municipal de Ibipêba

LOA 2020

NATUREZA DA DESPESA - MODALIDADE APLICAÇÃO

Conta	Modalidade de Aplicação	Grupos de Despesa	Categoria Econômica
Orgão: 36000 - SEC. DA PROM. DE IGUALDADE RACIAL E COMB. A POBREZ			
UO: 36214 - SEC.DA PROM.DE IGUALDADE RACIAL E COMB. A POBREZA			
3000.00.00.00 - DESPESA CORRENTE			302.883,00
3100.00.00.00 - PESSOAL E ENCARGOS SOCIAIS		103.182,00	
3190.00.00.00 - APLICAÇÕES DIRETAS	103.182,00		
3300.00.00.00 - OUTRAS DESPESAS CORRENTES		199.701,00	
3390.00.00.00 - APLICAÇÕES DIRETAS	199.701,00		
4000.00.00.00 - DESPESA DE CAPITAL			146.569,00
4400.00.00.00 - INVESTIMENTOS		146.569,00	
4490.00.00.00 - APLICAÇÕES DIRETAS	146.569,00		
Total da Unidade Orçamentária:			449.452,00
Total do Orgão:			449.452,00
Total da Despesa:			45.518.354,00



ESTADO DA BAHIA
MUNICÍPIO DE IBIPEBA
Anexo 2 da Lei 4.320/64

Prefeitura Municipal de Ibipeba

LOA 2020

NATUREZA DA DESPESA

Conta	Desdobramento	Elemento	Categoria Econômica
Poder: 0 - PODER LEGISLATIVO			
Orgão: 22000 - CÂMARA MUNICIPAL DE IBIPEBA			
UO: 22101 - CÂMARA MUNICIPAL DE IBIPEBA			
3000.00.00.00 - DESPESA CORRENTE			1.789.951,00
3100.00.00.00 - PESSOAL E ENCARGOS SOCIAIS			1.336.751,00
3190.00.00.00 - APLICAÇÕES DIRETAS		1.336.751,00	
3190.11.00.00 : 1001 - VENCIMENTOS E VANTAGENS FIXAS - PESSOAL CIVIL	1.122.000,00		
3190.13.00.00 : 1001 - OBRIGACOES PATRONAIS	200.451,00		
3190.34.00.00 : 1001 - Outras Desp.de Pessoal Dec.de Contr.de Treceiriz.	2.200,00		
3190.91.00.00 : 1001 - SENTENCAS JUDICIAIS	11.000,00		
3190.92.00.00 : 1001 - DESPESAS DE EXERCICIOS ANTERIORES	1.100,00		
3300.00.00.00 - OUTRAS DESPESAS CORRENTES			453.200,00
3390.00.00.00 - APLICAÇÕES DIRETAS		451.000,00	
3390.14.00.00 : 1001 - DIARIAS - PESSOAL CIVIL	15.400,00		
3390.30.00.00 : 1001 - MATERIAL DE CONSUMO	68.200,00		
3390.33.00.00 : 1001 - PASSAGENS E DESPESAS COM LOCOMOAO	8.800,00		
3390.35.00.00 : 1001 - SERVICOS DE CONSULTORIA	154.000,00		
3390.36.00.00 : 1001 - OUTROS SERVICOS DE TERCEIROS - PESSOA FISICA	28.600,00		
3390.39.00.00 : 1001 - OUTROS SERVICOS DE TERCEIROS - PESSOA JURIDICA	176.000,00		
3393.00.00.00 -		2.200,00	
3393.92.00.00 : 1001 - Despesas de Exercícios Anteriores	2.200,00		
4000.00.00.00 - DESPESA DE CAPITAL			99.000,00
4400.00.00.00 - INVESTIMENTOS			99.000,00
4490.00.00.00 - APLICAÇÕES DIRETAS		99.000,00	
4490.51.00.00 : 1001 - OBRAS E INSTALACOES	22.000,00		
4490.52.00.00 : 1001 - EQUIPAMENTOS E MATERIAL PERMANENTE	77.000,00		
Total da Unidade Orçamentária:			1.888.951,00
Total do Orgao:			1.888.951,00

Prefeitura Municipal de Ibipeba

LOA 2020

NATUREZA DA DESPESA

Conta	Desdobramento	Elemento	Categoria Econômica
Poder: 2 - PODER EXECUTIVO			
Orgão: 23000 - GABINETE DO PREFEITO			
UO: 23201 - GABINETE DO PREFEITO			
3000.00.00.00 - DESPESA CORRENTE			961.100,00
3100.00.00.00 - PESSOAL E ENCARGOS SOCIAIS		504.295,00	504.295,00
3190.00.00.00 - APLICAÇÕES DIRETAS			
3190.04.00.00 : 1001 - CONTRATAÇÃO POR TEMPO DETERMINADO	5.775,00		
3190.11.00.00 : 1001 - VENCIMENTOS E VANTAGENS FIXAS - PESSOAL CIVIL	459.250,00		
3190.13.00.00 : 0144.044 - OBRIGACOES PATRONAIS	10.000,00		
3190.13.00.00 : 1001 - OBRIGACOES PATRONAIS	24.650,00		
3190.34.00.00 : 1001 - Outras Desp.de Pessoal Dec.de Contr.de Treceitiz.	3.465,00		
3190.92.00.00 : 1001 - DESPESAS DE EXERCICIOS ANTERIORES	1.155,00		
3300.00.00.00 - OUTRAS DESPESAS CORRENTES			456.805,00
3390.00.00.00 - APLICAÇÕES DIRETAS		456.805,00	
3390.14.00.00 : 1001 - DIARIAS - PESSOAL CIVIL	36.355,00		
3390.30.00.00 : 1001 - MATERIAL DE CONSUMO	68.282,00		
3390.33.00.00 : 1001 - PASSAGENS E DESPESAS COM LOCOMOCAO	25.853,00		
3390.35.00.00 : 1001 - SERVIÇOS DE CONSULTORIA	124.465,00		
3390.36.00.00 : 1001 - OUTROS SERVIÇOS DE TERCEIROS - PESSOA FISICA	95.480,00		
3390.39.00.00 : 1001 - OUTROS SERVIÇOS DE TERCEIROS - PESSOA JURIDICA	101.860,00		
3390.48.00.00 : 1001 - OUTROS AUXÍLIOS FINANCEIROS A PESSOA FISICA	2.200,00		
3390.92.00.00 : 1001 - DESPESAS DE EXERCICIOS ANTERIORES	2.310,00		
4000.00.00.00 - DESPESA DE CAPITAL			77.440,00
4400.00.00.00 - INVESTIMENTOS		77.440,00	77.440,00
4490.00.00.00 - APLICAÇÕES DIRETAS			
4490.52.00.00 : 1001 - EQUIPAMENTOS E MATERIAL PERMANENTE	67.320,00		
4490.52.00.00 : 1930 - EQUIPAMENTOS E MATERIAL PERMANENTE	10.120,00		
Total da Unidade Orçamentária:			1.038.540,00
Total do Órgão:			1.038.540,00



ESTADO DA BAHIA
MUNICÍPIO DE IBIBEBA

Anexo 2 da Lei 4.320/64

Prefeitura Municipal de Ibipeba

LOA 2020

ESTADO DA BAHIA
MUNICÍPIO DE IBIPEBA

Anexo 2 da Lei 4.320/64

NATUREZA DA DESPESA

Conta	Desdobramento	Elemento	Categoria Econômica
Orgão: 24000 - SECRETARIA DE ADMINISTRAÇÃO			
UO: 24202 - SECRETARIA DE ADMINISTRAÇÃO			
3000.00.00.00 - DESPESA CORRENTE			899.862,00
3100.00.00.00 - PESSOAL E ENCARGOS SOCIAIS			297.000,00
3190.00.00.00 - APLICAÇÕES DIRETAS		297.000,00	
3190.04.00.00 : 1001 - CONTRATAÇÃO POR TEMPO DETERMINADO	2.200,00		
3190.11.00.00 : 1001 - VENCIMENTOS E VANTAGENS FIXAS - PESSOAL CIVIL	242.000,00		
3190.13.00.00 : 0144.044 - OBRIGACOES PATRONAIS	10.000,00		
3190.13.00.00 : 1001 - OBRIGACOES PATRONAIS	36.200,00		
3190.34.00.00 : 1001 - Outras Desp.de Pessoal Dec.de Contr.de Treceletriz.	2.200,00		
3190.91.00.00 : 1001 - SENTENCAS JUDICIAIS	2.200,00		
3190.92.00.00 : 1001 - DESPESAS DE EXERCICIOS ANTERIORES	2.200,00		
3300.00.00.00 - OUTRAS DESPESAS CORRENTES			602.862,00
3390.00.00.00 - APLICAÇÕES DIRETAS		602.862,00	
3390.14.00.00 : 1001 - DIARIAS - PESSOAL CIVIL	17.325,00		
3390.30.00.00 : 1001 - MATERIAL DE CONSUMO	112.732,00		
3390.32.00.00 : 1001 - Material, Bem ou Serviço para Distribuição Gratuita	5.717,00		
3390.33.00.00 : 1001 - PASSAGENS E DESPESAS COM LOCOMOCAO	9.240,00		
3390.35.00.00 : 1001 - SERVICIOS DE CONSULTORIA	61.215,00		
3390.36.00.00 : 1001 - OUTROS SERVICIOS DE TERCEIROS - PESSOA FISICA	153.991,00		
3390.39.00.00 : 1001 - OUTROS SERVICIOS DE TERCEIROS - PESSOA JURIDICA	220.752,00		
3390.41.00.00 : 1001 - Contribuicoes	9.240,00		
3390.47.00.00 : 1001 - OBRIGACOES TRIBUTARIAS E CONTRIBUTIVAS	3.465,00		
3390.48.00.00 : 1001 - OUTROS AUXILIOS FINANCEIROS A PESSOA FISICA	1.100,00		
3390.92.00.00 : 1001 - DESPESAS DE EXERCICIOS ANTERIORES	2.310,00		
3390.93.00.00 : 1001 - INDENIZACOES E RESTITUICOES	5.775,00		
4000.00.00.00 - DESPESA DE CAPITAL			135.147,00
4400.00.00.00 - INVESTIMENTOS			135.147,00
4490.00.00.00 - APLICAÇÕES DIRETAS		135.147,00	
4490.51.00.00 : 1001 - OBRAS E INSTALACOES	93.567,00		
4490.52.00.00 : 1001 - EQUIPAMENTOS E MATERIAL PERMANENTE	24.255,00		
4490.52.00.00 : 1930 - EQUIPAMENTOS E MATERIAL PERMANENTE	17.325,00		
Total da Unidade Orçamentária:			1.035.009,00
Total do Orgao:			1.035.009,00

Prefeitura Municipal de Ibipeba

LOA 2020

ESTADO DA BAHIA
MUNICÍPIO DE IBIPEBA

Anexo 2 da Lei 4.320/64

NATUREZA DA DESPESA

Conta	Desdobramento	Elemento	Categoria Econômica
Orgão: 25000 - SECRETARIA DE EDUCAÇÃO E CULTURA			
UO: 25204 - FME - SECRETARIA DE EDUCAÇÃO E CULTURA			
3000.00.00.00 - DESPESA CORRENTE			16.178.378,00
3100.00.00.00 - PESSOAL E ENCARGOS SOCIAIS			9.805.449,00
3190.00.00.00 - APLICAÇÕES DIRETAS		9.805.449,00	
3190.04.00.00 : 1112 - CONTRATAÇÃO POR TEMPO DETERMINADO	57.750,00		
3190.04.00.00 : 1113 - CONTRATAÇÃO POR TEMPO DETERMINADO	4.677,00		
3190.11.00.00 : 1111 - VENCIMENTOS E VANTAGENS FIXAS - PESSOAL CIVIL	430.421,00		
3190.11.00.00 : 1112 - VENCIMENTOS E VANTAGENS FIXAS - PESSOAL CIVIL	6.000.500,00		
3190.11.00.00 : 1113 - VENCIMENTOS E VANTAGENS FIXAS - PESSOAL CIVIL	1.624.949,00		
3190.11.00.00 : 1114 - VENCIMENTOS E VANTAGENS FIXAS - PESSOAL CIVIL	115.500,00		
3190.13.00.00 : 0144.044 - OBRIGACOES PATRONAIS	64.097,00		
3190.13.00.00 : 1111 - OBRIGACOES PATRONAIS	122.665,00		
3190.13.00.00 : 1112 - OBRIGACOES PATRONAIS	1.004.850,00		
3190.13.00.00 : 1113 - OBRIGACOES PATRONAIS	223.100,00		
3190.13.00.00 : 1114 - OBRIGACOES PATRONAIS	100.000,00		
3190.34.00.00 : 1111 - Outras Desp.de Pessoal Dec.de Contr.de Treceiriz.	16.036,00		
3190.34.00.00 : 1112 - Outras Desp.de Pessoal Dec.de Contr.de Treceiriz.	5.775,00		
3190.34.00.00 : 1113 - Outras Desp.de Pessoal Dec.de Contr.de Treceiriz.	5.679,00		
3190.91.00.00 : 1112 - SENTENCAS JUDICIAIS	5.500,00		
3190.92.00.00 : 1111 - DESPESAS DE EXERCICIOS ANTERIORES	11.359,00		
3190.92.00.00 : 1112 - DESPESAS DE EXERCICIOS ANTERIORES	5.775,00		
3190.92.00.00 : 1113 - DESPESAS DE EXERCICIOS ANTERIORES	6.816,00		
3300.00.00.00 - OUTRAS DESPESAS CORRENTES			6.372.929,00
3390.00.00.00 - APLICAÇÕES DIRETAS		6.372.929,00	
3390.14.00.00 : 1111 - DIARIAS - PESSOAL CIVIL	27.398,00		
3390.18.00.00 : 1001 - AUXILIO FINANCEIRO A ESTUDANTE	3.465,00		
3390.18.00.00 : 1111 - AUXILIO FINANCEIRO A ESTUDANTE	13.633,00		
3390.18.00.00 : 1113 - AUXILIO FINANCEIRO A ESTUDANTE	3.407,00		
3390.30.00.00 : 1001 - MATERIAL DE CONSUMO	207.201,00		
3390.30.00.00 : 1111 - MATERIAL DE CONSUMO	522.042,00		
3390.30.00.00 : 1113 - MATERIAL DE CONSUMO	417.469,00		
3390.30.00.00 : 1115 - MATERIAL DE CONSUMO	168.978,00		
3390.30.00.00 : 1116 - MATERIAL DE CONSUMO	1.100,00		
3390.30.00.00 : 1117 - MATERIAL DE CONSUMO	300.300,00		
3390.30.00.00 : 1118 - MATERIAL DE CONSUMO	1.100,00		

Prefeitura Municipal de Ibipeba

LOA 2020

ESTADO DA BAHIA
MUNICÍPIO DE IBIPEBA

Anexo 2 da Lei 4.320/64



NATUREZA DA DESPESA

Conta	Descrição	Desdobramento	Elemento	Categoria Econômica
3390.30.00.00	: 1119 - MATERIAL DE CONSUMO	20.432,00		
3390.30.00.00	: 1120 - MATERIAL DE CONSUMO	8.800,00		
3390.31.00.00	: 1001 - PREMIAÇÕES CULTURAIS, ARTÍSTICAS, CIENTÍFICAS, DESPORTIVAS E OUTRAS	15.998,00		
3390.32.00.00	: 1001 - Material, Bem ou Serviço para Distribuição Gratuita	21.752,00		
3390.32.00.00	: 1111 - Material, Bem ou Serviço para Distribuição Gratuita	29.894,00		
3390.32.00.00	: 1113 - Material, Bem ou Serviço para Distribuição Gratuita	5.678,00		
3390.32.00.00	: 1119 - Material, Bem ou Serviço para Distribuição Gratuita	17.325,00		
3390.33.00.00	: 1001 - PASSAGENS E DESPESAS COM LOCOMOCAO	2.310,00		
3390.33.00.00	: 1111 - PASSAGENS E DESPESAS COM LOCOMOCAO	35.614,00		
3390.33.00.00	: 1113 - PASSAGENS E DESPESAS COM LOCOMOCAO	40.897,00		
3390.33.00.00	: 1115 - PASSAGENS E DESPESAS COM LOCOMOCAO	11.550,00		
3390.33.00.00	: 1118 - PASSAGENS E DESPESAS COM LOCOMOCAO	1.100,00		
3390.33.00.00	: 1119 - PASSAGENS E DESPESAS COM LOCOMOCAO	13.530,00		
3390.35.00.00	: 1111 - SERVIÇOS DE CONSULTORIA	48.119,00		
3390.36.00.00	: 1001 - OUTROS SERVIÇOS DE TERCEIROS - PESSOA FISICA	151.885,00		
3390.36.00.00	: 1111 - OUTROS SERVIÇOS DE TERCEIROS - PESSOA FISICA	394.967,00		
3390.36.00.00	: 1113 - OUTROS SERVIÇOS DE TERCEIROS - PESSOA FISICA	183.200,00		
3390.36.00.00	: 1115 - OUTROS SERVIÇOS DE TERCEIROS - PESSOA FISICA	58.300,00		
3390.36.00.00	: 1118 - OUTROS SERVIÇOS DE TERCEIROS - PESSOA FISICA	3.300,00		
3390.36.00.00	: 1119 - OUTROS SERVIÇOS DE TERCEIROS - PESSOA FISICA	27.500,00		
3390.36.00.00	: 1120 - OUTROS SERVIÇOS DE TERCEIROS - PESSOA FISICA	13.366,00		
3390.36.00.00	: 1940 - OUTROS SERVIÇOS DE TERCEIROS - PESSOA FISICA	11.000,00		
3390.39.00.00	: 1001 - OUTROS SERVIÇOS DE TERCEIROS - PESSOA JURIDICA	628.843,00		
3390.39.00.00	: 1111 - OUTROS SERVIÇOS DE TERCEIROS - PESSOA JURIDICA	806.236,00		
3390.39.00.00	: 1113 - OUTROS SERVIÇOS DE TERCEIROS - PESSOA JURIDICA	1.827.698,00		
3390.39.00.00	: 1115 - OUTROS SERVIÇOS DE TERCEIROS - PESSOA JURIDICA	190.850,00		
3390.39.00.00	: 1118 - OUTROS SERVIÇOS DE TERCEIROS - PESSOA JURIDICA	1.100,00		
3390.39.00.00	: 1119 - OUTROS SERVIÇOS DE TERCEIROS - PESSOA JURIDICA	14.850,00		
3390.39.00.00	: 1120 - OUTROS SERVIÇOS DE TERCEIROS - PESSOA JURIDICA	13.366,00		
3390.39.00.00	: 1940 - OUTROS SERVIÇOS DE TERCEIROS - PESSOA JURIDICA	58.646,00		
3390.41.00.00	: 1001 - Contribuições	11.359,00		
3390.46.00.00	: 1111 - AUXILIO ALIMENTACAO	6.682,00		
3390.49.00.00	: 1001 - AUXILIO TRANSPORTE	3.465,00		
3390.92.00.00	: 1001 - DESPESAS DE EXERCICIOS ANTERIORES	2.310,00		
3390.92.00.00	: 1111 - DESPESAS DE EXERCICIOS ANTERIORES	15.770,00		
3390.92.00.00	: 1113 - DESPESAS DE EXERCICIOS ANTERIORES	5.679,00		
3390.93.00.00	: 1001 - INDENIZACOES E RESTITUICOES	3.465,00		
3390.93.00.00	: 1119 - INDENIZACOES E RESTITUICOES	0,00		
3390.93.00.00	: 1940 - INDENIZACOES E RESTITUICOES	0,00		

Prefeitura Municipal de Ibipeba

LOA 2020

NATUREZA DA DESPESA

Conta	Desdobramento	Elemento	Categoria Econômica
4000.00.00.00 - DESPESA DE CAPITAL			1.994.067,00
4400.00.00.00 - INVESTIMENTOS			1.967.234,00
4490.00.00.00 - APLICAÇÕES DIRETAS		1.967.234,00	
4490.51.00.00 : 1001 - OBRAS E INSTALACOES	78.808,00		
4490.51.00.00 : 1111 - OBRAS E INSTALACOES	356.180,00		
4490.51.00.00 : 1113 - OBRAS E INSTALACOES	472.996,00		
4490.51.00.00 : 1119 - OBRAS E INSTALACOES	51.150,00		
4490.51.00.00 : 1120 - OBRAS E INSTALACOES	334.656,00		
4490.51.00.00 : 1940 - OBRAS E INSTALACOES	89.808,00		
4490.52.00.00 : 1001 - EQUIPAMENTOS E MATERIAL PERMANENTE	26.830,00		
4490.52.00.00 : 1111 - EQUIPAMENTOS E MATERIAL PERMANENTE	162.086,00		
4490.52.00.00 : 1113 - EQUIPAMENTOS E MATERIAL PERMANENTE	159.486,00		
4490.52.00.00 : 1115 - EQUIPAMENTOS E MATERIAL PERMANENTE	46.200,00		
4490.52.00.00 : 1119 - EQUIPAMENTOS E MATERIAL PERMANENTE	97.680,00		
4490.52.00.00 : 1120 - EQUIPAMENTOS E MATERIAL PERMANENTE	78.083,00		
4490.52.00.00 : 1940 - EQUIPAMENTOS E MATERIAL PERMANENTE	13.271,00		
4600.00.00.00 - AMORTIZAÇÃO DA DÍVIDA			26.833,00
4690.00.00.00 - APLICAÇÕES DIRETAS		26.833,00	
4690.71.00.00 : 1113 - PRINCIPAL DA DIVIDA CONTRATUAL RESGATADA	13.633,00		
4690.91.00.00 : 1112 - SENTENCAS JUDICIAIS	13.200,00		
Total da Unidade Orçamentária:			18.172.445,00
Total do Orgao:			18.172.445,00



ESTADO DA BAHIA
MUNICÍPIO DE IBIPEBA
Anexo 2 da Lei 4.320/64

Prefeitura Municipal de Ibipeba

LOA 2020

ESTADO DA BAHIA
MUNICÍPIO DE IBIPEBA

Anexo 2 da Lei 4.320/64

NATUREZA DA DESPESA

Conta	Desdobramento	Elemento	Categoria Econômica
Orgão: 26000 - SECRETARIA DE ESPORTE E LAZER			
UO: 26204 - SECRETARIA DE ESPORTE E LAZER			
3000.00.00.00 - DESPESA CORRENTE			287.327,00
3100.00.00.00 - PESSOAL E ENCARGOS SOCIAIS			102.217,00
3190.00.00.00 - APLICAÇÕES DIRETAS		102.217,00	
3190.04.00.00 : 1001 - CONTRATAÇÃO POR TEMPO DETERMINADO	3.465,00		
3190.11.00.00 : 1001 - VENCIMENTOS E VANTAGENS FIXAS - PESSOAL CIVIL	80.850,00		
3190.13.00.00 : 1001 - OBRIGAÇÕES PATRONAIS	11.550,00		
3190.34.00.00 : 1001 - Outras Desp.de Pessoal Dec.de Contr.de Treceiriz.	4.620,00		
3190.92.00.00 : 1001 - DESPESAS DE EXERCÍCIOS ANTERIORES	1.732,00		
3300.00.00.00 - OUTRAS DESPESAS CORRENTES			185.110,00
3390.00.00.00 - APLICAÇÕES DIRETAS		185.110,00	
3390.14.00.00 : 1001 - DIARIAS - PESSOAL CIVIL	3.407,00		
3390.30.00.00 : 1001 - MATERIAL DE CONSUMO	38.947,00		
3390.30.00.00 : 1940 - MATERIAL DE CONSUMO	2.310,00		
3390.31.00.00 : 1001 - PREMIAÇÕES CULTURAIS, ARTÍSTICAS, CIENTÍFICAS, DESPORTIVAS E OUTRAS	14.341,00		
3390.31.00.00 : 1940 - PREMIAÇÕES CULTURAIS, ARTÍSTICAS, CIENTÍFICAS, DESPORTIVAS E OUTRAS	1.732,00		
3390.32.00.00 : 1001 - Material, Bem ou Serviço para Distribuição Gratuita	20.637,00		
3390.33.00.00 : 1001 - PASSAGENS E DESPESAS COM LOCOMOCAO	8.555,00		
3390.36.00.00 : 1001 - OUTROS SERVIÇOS DE TERCEIROS - PESSOA FÍSICA	45.857,00		
3390.36.00.00 : 1940 - OUTROS SERVIÇOS DE TERCEIROS - PESSOA FÍSICA	2.310,00		
3390.39.00.00 : 1001 - OUTROS SERVIÇOS DE TERCEIROS - PESSOA JURÍDICA	44.704,00		
3390.39.00.00 : 1940 - OUTROS SERVIÇOS DE TERCEIROS - PESSOA JURÍDICA	2.310,00		
4000.00.00.00 - DESPESA DE CAPITAL			229.792,00
4400.00.00.00 - INVESTIMENTOS		229.792,00	
4490.00.00.00 - APLICAÇÕES DIRETAS			
4490.51.00.00 : 1001 - OBRAS E INSTALAÇÕES	109.180,00		
4490.51.00.00 : 1940 - OBRAS E INSTALAÇÕES	95.508,00		
4490.52.00.00 : 1001 - EQUIPAMENTOS E MATERIAL PERMANENTE	12.495,00		
4490.52.00.00 : 1940 - EQUIPAMENTOS E MATERIAL PERMANENTE	5.679,00		
4490.61.00.00 : 1940 - AQUISIÇÃO DE IMÓVEIS	6.930,00		
Total da Unidade Orçamentária:			517.119,00
Total do Órgão:			517.119,00

Prefeitura Municipal de Ibipeba

LOA 2020

NATUREZA DA DESPESA

Conta	Desdobramento	Elemento	Categoria Econômica
Orgão: 27000 - SECRETARIA DE SAÚDE			
UO: 27205 - FUNDO MUNICIPAL DE SAÚDE			
3000.00.00.00 - DESPESA CORRENTE			
3100.00.00.00 - PESSOAL E ENCARGOS SOCIAIS			8.868.664,00
3171.00.00.00 - TRANSFERÊNCIAS A CONSORCIOS PÚBLICOS			2.420.386,00
3171.70.00.00 : 1211 - RATEIO PELA PARTICIPACAO EM CONSORCIO PUBLICO		11.550,00	
3190.00.00.00 - APLICAÇÕES DIRETAS		2.408.836,00	
3190.04.00.00 : 1211 - CONTRATAÇÃO POR TEMPO DETERMINADO	26.565,00		
3190.04.00.00 : 1212 - CONTRATAÇÃO POR TEMPO DETERMINADO	37.840,00		
3190.08.00.00 : 1211 - Outros Benefícios Assistenciais	5.775,00		
3190.11.00.00 : 1211 - VENCIMENTOS E VANTAGENS FIXAS - PESSOAL CIVIL	849.241,00		
3190.11.00.00 : 1212 - VENCIMENTOS E VANTAGENS FIXAS - PESSOAL CIVIL	1.056.730,00		
3190.11.00.00 : 1215 - VENCIMENTOS E VANTAGENS FIXAS - PESSOAL CIVIL	105.325,00		
3190.13.00.00 : 0144.044 - OBRIGACOES PATRONAIS	38.600,00		
3190.13.00.00 : 1211 - OBRIGACOES PATRONAIS	161.050,00		
3190.13.00.00 : 1212 - OBRIGACOES PATRONAIS	63.525,00		
3190.13.00.00 : 1215 - OBRIGACOES PATRONAIS	6.600,00		
3190.16.00.00 : 1211 - OUTRAS DESPESAS VARIÁVEIS - PESSOAL CIVIL	5.775,00		
3190.34.00.00 : 1211 - Outras Desp.de Pessoal Dec.de Contr.de Treceiriz.	17.325,00		
3190.34.00.00 : 1212 - Outras Desp.de Pessoal Dec.de Contr.de Treceiriz.	11.550,00		
3190.34.00.00 : 1215 - Outras Desp.de Pessoal Dec.de Contr.de Treceiriz.	3.300,00		
3190.91.00.00 : 1211 - SENTENÇAS JUDICIAIS	3.465,00		
3190.92.00.00 : 1211 - DESPESAS DE EXERCÍCIOS ANTERIORES	6.930,00		
3190.92.00.00 : 1212 - DESPESAS DE EXERCÍCIOS ANTERIORES	4.620,00		
3190.94.00.00 : 1211 - INDENIZACOES E RESTITUICOES TRABALHISTAS	2.310,00		
3190.96.00.00 : 1211 - RESSARCIMENTO DE DESPESAS DE PESSOAL REQUISITADO	2.310,00		
3300.00.00.00 - OUTRAS DESPESAS CORRENTES			6.448.278,00
3371.00.00.00 - TRANSFERÊNCIAS A CONSORCIOS PÚBLICOS		202.125,00	
3371.70.00.00 : 1211 - RATEIO PELA PARTICIPACAO EM CONSORCIO PUBLICO	202.125,00		
3390.00.00.00 - APLICAÇÕES DIRETAS		6.246.153,00	
3390.14.00.00 : 1211 - DIARIAS - PESSOAL CIVIL	33.000,00		
3390.14.00.00 : 1212 - DIARIAS - PESSOAL CIVIL	1.100,00		
3390.30.00.00 : 1211 - MATERIAL DE CONSUMO	760.812,00		
3390.30.00.00 : 1212 - MATERIAL DE CONSUMO	147.372,00		
3390.30.00.00 : 1215 - MATERIAL DE CONSUMO	31.900,00		
3390.30.00.00 : 1216 - MATERIAL DE CONSUMO	22.000,00		



ESTADO DA BAHIA
MUNICÍPIO DE IBIPEBA
Anexo 2 da Lei 4.320/64

Prefeitura Municipal de Ibipeba

LOA 2020

NATUREZA DA DESPESA

Conta	Desdobramento	Elemento	Categoria Econômica
		0,00	
3390.30.00.00	: 1220 - MATERIAL DE CONSUMO		
3390.32.00.00	: 1211 - Material, Bem ou Serviço para Distribuição Gratuita	63.076,00	
3390.32.00.00	: 1212 - Material, Bem ou Serviço para Distribuição Gratuita	8.525,00	
3390.32.00.00	: 1216 - Material, Bem ou Serviço para Distribuição Gratuita	33.000,00	
3390.33.00.00	: 1211 - PASSAGENS E DESPESAS COM LOCOMOCAO	54.285,00	
3390.33.00.00	: 1212 - PASSAGENS E DESPESAS COM LOCOMOCAO	9.075,00	
3390.34.00.00	: 1211 - Outras Despesas de Pessoal decorrentes de Contratos de Terceirização	5.775,00	
3390.34.00.00	: 1212 - Outras Despesas de Pessoal decorrentes de Contratos de Terceirização	5.775,00	
3390.35.00.00	: 1211 - SERVIÇOS DE CONSULTORIA	31.240,00	
3390.35.00.00	: 1212 - SERVIÇOS DE CONSULTORIA	5.775,00	
3390.36.00.00	: 1211 - OUTROS SERVIÇOS DE TERCEIROS - PESSOA FISICA	549.413,00	
3390.36.00.00	: 1212 - OUTROS SERVIÇOS DE TERCEIROS - PESSOA FISICA	867.955,00	
3390.36.00.00	: 1215 - OUTROS SERVIÇOS DE TERCEIROS - PESSOA FISICA	20.350,00	
3390.36.00.00	: 1216 - OUTROS SERVIÇOS DE TERCEIROS - PESSOA FISICA	5.775,00	
3390.36.00.00	: 1220 - OUTROS SERVIÇOS DE TERCEIROS - PESSOA FISICA	0,00	
3390.37.00.00	: 1211 - LOCAÇÃO DE MAO-DE-OBRA	3.465,00	
3390.39.00.00	: 1211 - OUTROS SERVIÇOS DE TERCEIROS - PESSOA JURIDICA	2.894.530,00	
3390.39.00.00	: 1212 - OUTROS SERVIÇOS DE TERCEIROS - PESSOA JURIDICA	451.110,00	
3390.39.00.00	: 1215 - OUTROS SERVIÇOS DE TERCEIROS - PESSOA JURIDICA	20.350,00	
3390.39.00.00	: 1216 - OUTROS SERVIÇOS DE TERCEIROS - PESSOA JURIDICA	6.930,00	
3390.39.00.00	: 1220 - OUTROS SERVIÇOS DE TERCEIROS - PESSOA JURIDICA	32.340,00	
3390.41.00.00	: 1211 - Contribuições	38.115,00	
3390.46.00.00	: 1211 - AUXILIO ALIMENTACAO	3.465,00	
3390.48.00.00	: 1211 - OUTROS AUXILIOS FINANCEIROS A PESSOA FISICA	95.865,00	
3390.49.00.00	: 1211 - AUXILIO TRANSPORTE	9.240,00	
3390.91.00.00	: 1211 - SENTENÇAS JUDICIAIS	3.465,00	
3390.92.00.00	: 1211 - DESPESAS DE EXERCICIOS ANTERIORES	26.455,00	
3390.92.00.00	: 1212 - DESPESAS DE EXERCICIOS ANTERIORES	4.620,00	
4000.00.00.00	- DESPESA DE CAPITAL		965.814,00
4400.00.00.00	- INVESTIMENTOS		965.814,00
4490.00.00.00	- APLICAÇÕES DIRETAS		
4490.51.00.00	: 1211 - OBRAS E INSTALACOES	199.980,00	
4490.51.00.00	: 1212 - OBRAS E INSTALACOES	174.790,00	
4490.51.00.00	: 1220 - OBRAS E INSTALACOES	333.300,00	
4490.52.00.00	: 1211 - EQUIPAMENTOS E MATERIAL PERMANENTE	127.669,00	
4490.52.00.00	: 1212 - EQUIPAMENTOS E MATERIAL PERMANENTE	113.960,00	
4490.52.00.00	: 1215 - EQUIPAMENTOS E MATERIAL PERMANENTE	3.465,00	
4490.52.00.00	: 1216 - EQUIPAMENTOS E MATERIAL PERMANENTE	5.775,00	



ESTADO DA BAHIA
MUNICÍPIO DE IBIPEBA

Anexo 2 da Lei 4.320/64

Prefeitura Municipal de Ibipeba

LOA 2020

NATUREZA DA DESPESA

Conta	Desdobramento	Elemento	Categoria Econômica
4490.52.00.00 : 1218 - EQUIPAMENTOS E MATERIAL PERMANENTE	1.100,00		
4490.52.00.00 : 1220 - EQUIPAMENTOS E MATERIAL PERMANENTE	5.775,00		
Total da Unidade Orçamentária:			9.834.478,00
Total do Orgao:			9.834.478,00

ESTADO DA BAHIA
MUNICÍPIO DE IBIPEBA
 Anexo 2 da Lei 4.320/64



Prefeitura Municipal de Ibipeba

LOA 2020

NATUREZA DA DESPESA

Conta	Desdobramento	Elemento	Categoria Econômica
Orgão: 28000 - SECRETARIA DE AÇÃO SOCIAL			
UO: 28206 - FUNDO DE AÇÃO SOCIAL			
3000.00.00.00 - DESPESA CORRENTE			1.350.871,00
3100.00.00.00 - PESSOAL E ENCARGOS SOCIAIS			230.479,00
3190.00.00.00 - APLICAÇÕES DIRETAS		230.479,00	
3190.04.00.00 : 1001 - CONTRATAÇÃO POR TEMPO DETERMINADO	5.679,00		
3190.11.00.00 : 1001 - VENCIMENTOS E VANTAGENS FIXAS - PESSOAL CIVIL	169.986,00		
3190.11.00.00 : 1311 - VENCIMENTOS E VANTAGENS FIXAS - PESSOAL CIVIL	5.775,00		
3190.11.00.00 : 1312 - VENCIMENTOS E VANTAGENS FIXAS - PESSOAL CIVIL	2.310,00		
3190.13.00.00 : 1001 - OBRIGACOES PATRONAIS	31.961,00		
3190.13.00.00 : 1311 - OBRIGACOES PATRONAIS	1.100,00		
3190.34.00.00 : 1001 - Outras Desp.de Pessoal Dec.de Contr.de Treceiriz.	5.679,00		
3190.34.00.00 : 1311 - Outras Desp.de Pessoal Dec.de Contr.de Treceiriz.	2.310,00		
3190.93.00.00 : 1001 - Indenizações e Restituições	5.679,00		
3300.00.00.00 - OUTRAS DESPESAS CORRENTES			
3390.00.00.00 - APLICAÇÕES DIRETAS		1.120.392,00	
3390.06.00.00 : 1001 - Benefício Mensal de Deficiente e Idosos	8.085,00		
3390.10.00.00 : 1001 - OUTROS BENEFÍCIOS DE NATUREZA SOCIAL	8.065,00		
3390.14.00.00 : 1001 - DIARIAS - PESSOAL CIVIL	6.930,00		
3390.14.00.00 : 1311 - DIARIAS - PESSOAL CIVIL	3.300,00		
3390.14.00.00 : 1312 - DIARIAS - PESSOAL CIVIL	2.310,00		
3390.30.00.00 : 1001 - MATERIAL DE CONSUMO	98.332,00		
3390.30.00.00 : 1311 - MATERIAL DE CONSUMO	96.692,00		
3390.30.00.00 : 1390 - MATERIAL DE CONSUMO	2.310,00		
3390.30.00.00 : 1980 - MATERIAL DE CONSUMO	3.465,00		
3390.30.00.00 : 1311 - PREMIAÇÕES CULTURAIS, ARTÍSTICAS, CIENTÍFICAS, DESPORTIVAS E OUTRAS	9.088,00		
3390.31.00.00 : 1390 - PREMIAÇÕES CULTURAIS, ARTÍSTICAS, CIENTÍFICAS, DESPORTIVAS E OUTRAS	3.465,00		
3390.32.00.00 : 1001 - Material, Bem ou Serviço para Distribuição Gratuita	1.155,00		
3390.32.00.00 : 1311 - Material, Bem ou Serviço para Distribuição Gratuita	23.873,00		
3390.32.00.00 : 1390 - Material, Bem ou Serviço para Distribuição Gratuita	37.994,00		
3390.32.00.00 : 1980 - Material, Bem ou Serviço para Distribuição Gratuita	1.155,00		
3390.33.00.00 : 1001 - PASSAGENS E DESPESAS COM LOCOMOCAO	3.407,00		
3390.33.00.00 : 1311 - PASSAGENS E DESPESAS COM LOCOMOCAO	25.729,00		
3390.33.00.00 : 1980 - PASSAGENS E DESPESAS COM LOCOMOCAO	23.029,00		
3390.35.00.00 : 1001 - SERVIÇOS DE CONSULTORIA	5.679,00		
	43.890,00		



ESTADO DA BAHIA
MUNICÍPIO DE IBIPEBA
Anexo 2 da Lei 4.320/64

Orgão: 28000 - SECRETARIA DE AÇÃO SOCIAL

UO: 28206 - FUNDO DE AÇÃO SOCIAL

3000.00.00.00 - DESPESA CORRENTE

3100.00.00.00 - PESSOAL E ENCARGOS SOCIAIS

3190.00.00.00 - APLICAÇÕES DIRETAS

3190.04.00.00 : 1001 - CONTRATAÇÃO POR TEMPO DETERMINADO

3190.11.00.00 : 1001 - VENCIMENTOS E VANTAGENS FIXAS - PESSOAL CIVIL

3190.11.00.00 : 1311 - VENCIMENTOS E VANTAGENS FIXAS - PESSOAL CIVIL

3190.11.00.00 : 1312 - VENCIMENTOS E VANTAGENS FIXAS - PESSOAL CIVIL

3190.13.00.00 : 1001 - OBRIGACOES PATRONAIS

3190.13.00.00 : 1311 - OBRIGACOES PATRONAIS

3190.34.00.00 : 1001 - Outras Desp.de Pessoal Dec.de Contr.de Treceiriz.

3190.34.00.00 : 1311 - Outras Desp.de Pessoal Dec.de Contr.de Treceiriz.

3190.93.00.00 : 1001 - Indenizações e Restituições

3300.00.00.00 - OUTRAS DESPESAS CORRENTES

3390.00.00.00 - APLICAÇÕES DIRETAS

3390.06.00.00 : 1001 - Benefício Mensal de Deficiente e Idosos

3390.10.00.00 : 1001 - OUTROS BENEFÍCIOS DE NATUREZA SOCIAL

3390.14.00.00 : 1001 - DIARIAS - PESSOAL CIVIL

3390.14.00.00 : 1311 - DIARIAS - PESSOAL CIVIL

3390.14.00.00 : 1312 - DIARIAS - PESSOAL CIVIL

3390.30.00.00 : 1001 - MATERIAL DE CONSUMO

3390.30.00.00 : 1311 - MATERIAL DE CONSUMO

3390.30.00.00 : 1390 - MATERIAL DE CONSUMO

3390.30.00.00 : 1980 - MATERIAL DE CONSUMO

3390.31.00.00 : 1311 - PREMIAÇÕES CULTURAIS, ARTÍSTICAS, CIENTÍFICAS, DESPORTIVAS E OUTRAS

3390.32.00.00 : 1001 - Material, Bem ou Serviço para Distribuição Gratuita

3390.32.00.00 : 1311 - Material, Bem ou Serviço para Distribuição Gratuita

3390.32.00.00 : 1390 - Material, Bem ou Serviço para Distribuição Gratuita

3390.32.00.00 : 1980 - Material, Bem ou Serviço para Distribuição Gratuita

3390.33.00.00 : 1001 - PASSAGENS E DESPESAS COM LOCOMOCAO

3390.33.00.00 : 1311 - PASSAGENS E DESPESAS COM LOCOMOCAO

3390.33.00.00 : 1980 - PASSAGENS E DESPESAS COM LOCOMOCAO

3390.35.00.00 : 1001 - SERVIÇOS DE CONSULTORIA

Prefeitura Municipal de Ibipeba

LOA 2020

ESTADO DA BAHIA
MUNICÍPIO DE IBIPEBA

Anexo 2 da Lei 4.320/64



NATUREZA DA DESPESA

Conta	Desdobramento	Elemento	Categoria Econômica
3390.35.00.00 : 1311 - SERVIÇOS DE CONSULTORIA		21.754,00	
3390.35.00.00 : 1312 - SERVIÇOS DE CONSULTORIA		2.310,00	
3390.36.00.00 : 1001 - OUTROS SERVIÇOS DE TERCEIROS - PESSOA FISICA		90.132,00	
3390.36.00.00 : 1311 - OUTROS SERVIÇOS DE TERCEIROS - PESSOA FISICA		130.160,00	
3390.36.00.00 : 1312 - OUTROS SERVIÇOS DE TERCEIROS - PESSOA FISICA		2.310,00	
3390.36.00.00 : 1390 - OUTROS SERVIÇOS DE TERCEIROS - PESSOA FISICA		5.775,00	
3390.36.00.00 : 1980 - OUTROS SERVIÇOS DE TERCEIROS - PESSOA FISICA		9.088,00	
3390.39.00.00 : 1001 - OUTROS SERVIÇOS DE TERCEIROS - PESSOA JURIDICA		127.102,00	
3390.39.00.00 : 1311 - OUTROS SERVIÇOS DE TERCEIROS - PESSOA JURIDICA		127.775,00	
3390.39.00.00 : 1312 - OUTROS SERVIÇOS DE TERCEIROS - PESSOA JURIDICA		10.395,00	
3390.39.00.00 : 1390 - OUTROS SERVIÇOS DE TERCEIROS - PESSOA JURIDICA		5.775,00	
3390.39.00.00 : 1980 - OUTROS SERVIÇOS DE TERCEIROS - PESSOA JURIDICA		15.904,00	
3390.46.00.00 : 1001 - AUXILIO ALIMENTACAO		10.564,00	
3390.46.00.00 : 1311 - AUXILIO ALIMENTACAO		15.068,00	
3390.48.00.00 : 1001 - OUTROS AUXILIOS FINANCEIROS A PESSOA FISICA		96.109,00	
3390.48.00.00 : 1311 - OUTROS AUXILIOS FINANCEIROS A PESSOA FISICA		12.835,00	
3390.49.00.00 : 1001 - AUXILIO TRANSPORTE		15.392,00	
3390.49.00.00 : 1311 - AUXILIO TRANSPORTE		8.196,00	
3390.92.00.00 : 1001 - DESPESAS DE EXERCICIOS ANTERIORES		2.310,00	
3390.93.00.00 : 1001 - INDENIZACOES E RESTITUICOES		3.465,00	
4000.00.00.00 - DESPESA DE CAPITAL		263.968,00	
4400.00.00.00 - INVESTIMENTOS		263.968,00	
4490.00.00.00 - APLICACOES DIRETAS		263.968,00	
4490.51.00.00 : 1001 - OBRAS E INSTALACOES		1.100,00	
4490.51.00.00 : 1311 - OBRAS E INSTALACOES		30.901,00	
4490.51.00.00 : 1312 - OBRAS E INSTALACOES		58.566,00	
4490.51.00.00 : 1980 - OBRAS E INSTALACOES		13.633,00	
4490.52.00.00 : 1001 - EQUIPAMENTOS E MATERIAL PERMANENTE		55.440,00	
4490.52.00.00 : 1311 - EQUIPAMENTOS E MATERIAL PERMANENTE		71.344,00	
4490.52.00.00 : 1930 - EQUIPAMENTOS E MATERIAL PERMANENTE		2.310,00	
4490.61.00.00 : 1001 - AQUISICAO DE IMOVEIS		17.041,00	
4490.61.00.00 : 1312 - AQUISICAO DE IMOVEIS		13.633,00	
Total da Unidade Orçamentária:			1.614.839,00
Total do Orgao:			1.614.839,00

Prefeitura Municipal de Ibipeba

LOA 2020

ESTADO DA BAHIA
MUNICÍPIO DE IBIPEBA

Anexo 2 da Lei 4.320/64

NATUREZA DA DESPESA

Conta	Desdobramento	Elemento	Categoria Econômica
Orgão: 29000 - SECRETARIA DE AGRICULTURA E MEIO AMBIENTE			
UO: 29207 - SECRETARIA DE AGRICULTURA E MEIO AMBIENTE			
3000.00.00.00 - DESPESA CORRENTE			518.049,00
3100.00.00.00 - PESSOAL E ENCARGOS SOCIAIS			124.971,00
3190.00.00.00 - APLICAÇÕES DIRETAS		124.971,00	
3190.04.00.00 : 1001 - CONTRATAÇÃO POR TEMPO DETERMINADO	11.359,00		
3190.11.00.00 : 1001 - VENCIMENTOS E VANTAGENS FIXAS - PESSOAL CIVIL	85.212,00		
3190.13.00.00 : 1001 - OBRIGACOES PATRONAIS	17.041,00		
3190.34.00.00 : 1001 - Outras Desp.de Pessoal Dec.de Contr.de Treceiriz.	11.359,00		
3300.00.00.00 - OUTRAS DESPESAS CORRENTES			393.078,00
3390.00.00.00 - APLICAÇÕES DIRETAS		393.078,00	
3390.14.00.00 : 1001 - DIARIAS - PESSOAL CIVIL	5.679,00		
3390.30.00.00 : 1001 - MATERIAL DE CONSUMO	93.622,00		
3390.30.00.00 : 1940 - MATERIAL DE CONSUMO	1.334,00		
3390.32.00.00 : 1001 - Material, Bem ou Serviço para Distribuicao Gratuita	26.334,00		
3390.33.00.00 : 1001 - PASSAGENS E DESPESAS COM LOCOMOCAO	6.852,00		
3390.35.00.00 : 1001 - SERVIÇOS DE CONSULTORIA	29.839,00		
3390.36.00.00 : 1001 - OUTROS SERVIÇOS DE TERCEIROS - PESSOA FISICA	95.425,00		
3390.36.00.00 : 1940 - OUTROS SERVIÇOS DE TERCEIROS - PESSOA FISICA	1.334,00		
3390.39.00.00 : 1001 - OUTROS SERVIÇOS DE TERCEIROS - PESSOA JURIDICA	119.775,00		
3390.39.00.00 : 1940 - OUTROS SERVIÇOS DE TERCEIROS - PESSOA JURIDICA	10.574,00		
3390.92.00.00 : 1001 - DESPESAS DE EXERCÍCIOS ANTERIORES	2.310,00		
4000.00.00.00 - DESPESA DE CAPITAL			409.908,00
4400.00.00.00 - INVESTIMENTOS			409.908,00
4490.00.00.00 - APLICAÇÕES DIRETAS		409.908,00	
4490.51.00.00 : 1001 - OBRAS E INSTALACOES	84.124,00		
4490.51.00.00 : 1940 - OBRAS E INSTALACOES	125.790,00		
4490.52.00.00 : 1001 - EQUIPAMENTOS E MATERIAL PERMANENTE	120.120,00		
4490.52.00.00 : 1940 - EQUIPAMENTOS E MATERIAL PERMANENTE	74.099,00		
4490.61.00.00 : 1001 - AQUISICAO DE IMOVEIS	5.775,00		
4490.93.00.00 : 1940 - INDENIZACOES E RESTITUICOES	0,00		
Total da Unidade Orçamentária:			927.957,00
Total do Orgao:			927.957,00

Prefeitura Municipal de Ibipeba

LOA 2020

ESTADO DA BAHIA
MUNICÍPIO DE IBIPEBA

Anexo 2 da Lei 4.320/64



NATUREZA DA DESPESA

Conta	Desdobramento	Elemento	Categoria Econômica
Orgão: 30000 - SECRETARIA DE INFRAESTRUTURA			
UO: 30208 - SECRETARIA DE INFRAESTRUTURA			
3000.00.00.00 - DESPESA CORRENTE			2.854.720,00
3100.00.00.00 - PESSOAL E ENCARGOS SOCIAIS			807.345,00
3171.00.00.00 - TRANSFERÊNCIAS A CONSORCIOS PÚBLICOS		2.310,00	
3171.70.00.00 : 1001 - RATEIO PELA PARTICIPACAO EM CONSORCIO PUBLICO	2.310,00		
3190.00.00.00 - APLICAÇÕES DIRETAS		805.035,00	
3190.04.00.00 : 1001 - CONTRATAÇÃO POR TEMPO DETERMINADO	5.775,00		
3190.11.00.00 : 1001 - VENCIMENTOS E VANTAGENS FIXAS - PESSOAL CIVIL	695.310,00		
3190.13.00.00 : 1001 - OBRIGAÇÕES PATRONAIS	94.710,00		
3190.34.00.00 : 1001 - Outras Desp.de Pessoal Dec.de Contr.de Tereziñiz.	9.240,00		
3300.00.00.00 - OUTRAS DESPESAS CORRENTES		28.875,00	2.047.375,00
3371.00.00.00 - TRANSFERÊNCIAS A CONSORCIOS PÚBLICOS			
3371.70.00.00 : 1001 - RATEIO PELA PARTICIPACAO EM CONSORCIO PUBLICO	28.875,00		
3390.00.00.00 - APLICAÇÕES DIRETAS		2.018.500,00	
3390.14.00.00 : 1001 - DIARIAS - PESSOAL CIVIL	19.311,00		
3390.30.00.00 : 1001 - MATERIAL DE CONSUMO	221.451,00		
3390.30.00.00 : 1990 - MATERIAL DE CONSUMO	39.765,00		
3390.33.00.00 : 1001 - PASSAGENS E DESPESAS COM LOCOMOCAO	82.989,00		
3390.35.00.00 : 1001 - SERVIÇOS DE CONSULTORIA	29.651,00		
3390.36.00.00 : 1001 - OUTROS SERVIÇOS DE TERCEIROS - PESSOA FISICA	186.942,00		
3390.36.00.00 : 1990 - OUTROS SERVIÇOS DE TERCEIROS - PESSOA FISICA	34.083,00		
3390.39.00.00 : 1001 - OUTROS SERVIÇOS DE TERCEIROS - PESSOA JURIDICA	1.307.634,00		
3390.39.00.00 : 1990 - OUTROS SERVIÇOS DE TERCEIROS - PESSOA JURIDICA	79.531,00		
3390.92.00.00 : 1001 - DESPESAS DE EXERCÍCIOS ANTERIORES	17.143,00		
4000.00.00.00 - DESPESA DE CAPITAL			1.870.314,00
4400.00.00.00 - INVESTIMENTOS			1.870.314,00
4490.00.00.00 - APLICAÇÕES DIRETAS		1.870.314,00	
4490.51.00.00 : 0144.044 - OBRAS E INSTALACOES	10.000,00		
4490.51.00.00 : 1001 - OBRAS E INSTALACOES	340.218,00		
4490.51.00.00 : 1940 - OBRAS E INSTALACOES	1.295.272,00		
4490.51.00.00 : 1990 - OBRAS E INSTALACOES	130.992,00		
4490.52.00.00 : 1001 - EQUIPAMENTOS E MATERIAL PERMANENTE	48.504,00		
4490.52.00.00 : 1930 - EQUIPAMENTOS E MATERIAL PERMANENTE	15.333,00		
4490.61.00.00 : 1001 - AQUISIÇÃO DE IMOVEIS	27.263,00		

Prefeitura Municipal de Ibipeba

LOA 2020

NATUREZA DA DESPESA

ESTADO DA BAHIA
MUNICÍPIO DE IBIPEBA
 Anexo 2 da Lei 4.320/64



Conta

4490.93.00.00 : 1940 - INDENIZACOES E RESTITUICOES

Desdobramento

2.732,00

Elemento

Categoria Econômica

4.725.034,00

4.725.034,00

Total da Unidade Orçamentária:

Total do Orgao:

Prefeitura Municipal de Ibipeba

LOA 2020

ESTADO DA BAHIA
MUNICÍPIO DE IBIPEBA

Anexo 2 da Lei 4.320/64

NATUREZA DA DESPESA

Conta	Desdobramento	Elemento	Categoria Econômica
Orgão: 31000 - SECRETARIA DE TRANSPORTE E ABASTECIMENTO			
UO: 31209 - SECRETARIA DE TRANSPORTE E ABASTECIMENTO			
3000.00.00.00 - DESPESA CORRENTE			1.466.581,00
3100.00.00.00 - PESSOAL E ENCARGOS SOCIAIS			231.775,00
3190.00.00.00 - APLICAÇÕES DIRETAS		231.775,00	
3190.04.00.00 : 1001 - CONTRATAÇÃO POR TEMPO DETERMINADO	13.633,00		
3190.11.00.00 : 1001 - VENCIMENTOS E VANTAGENS FIXAS - PESSOAL CIVIL	170.426,00		
3190.13.00.00 : 1001 - OBRIGACOES PATRONAIS	34.083,00		
3190.34.00.00 : 1001 - Outras Desp.de Pessoal Dec.de Contr.de Treceiriz.	13.633,00		
3300.00.00.00 - OUTRAS DESPESAS CORRENTES			1.234.806,00
3390.00.00.00 - APLICAÇÕES DIRETAS		1.234.806,00	
3390.14.00.00 : 1001 - DIARIAS - PESSOAL CIVIL	11.550,00		
3390.30.00.00 : 1001 - MATERIAL DE CONSUMO	327.107,00		
3390.30.00.00 : 1940 - MATERIAL DE CONSUMO	5.679,00		
3390.30.00.00 : 1980 - MATERIAL DE CONSUMO	50.792,00		
3390.33.00.00 : 1001 - PASSAGENS E DESPESAS COM LOCOMOCAO	2.310,00		
3390.35.00.00 : 1001 - SERVICOS DE CONSULTORIA	13.860,00		
3390.36.00.00 : 1001 - OUTROS SERVICOS DE TERCEIROS - PESSOA FISICA	168.979,00		
3390.36.00.00 : 1980 - OUTROS SERVICOS DE TERCEIROS - PESSOA FISICA	26.733,00		
3390.39.00.00 : 1001 - OUTROS SERVICOS DE TERCEIROS - PESSOA JURIDICA	312.407,00		
3390.39.00.00 : 1940 - OUTROS SERVICOS DE TERCEIROS - PESSOA JURIDICA	241.703,00		
3390.39.00.00 : 1980 - OUTROS SERVICOS DE TERCEIROS - PESSOA JURIDICA	66.833,00		
3390.92.00.00 : 1001 - DESPESAS DE EXERCICIOS ANTERIORES	6.853,00		
4000.00.00.00 - DESPESA DE CAPITAL			474.310,00
4400.00.00.00 - INVESTIMENTOS			474.310,00
4490.00.00.00 - APLICAÇÕES DIRETAS		474.310,00	
4490.51.00.00 : 1001 - OBRAS E INSTALACOES	117.517,00		
4490.51.00.00 : 1940 - OBRAS E INSTALACOES	156.301,00		
4490.51.00.00 : 1990 - OBRAS E INSTALACOES	17.325,00		
4490.52.00.00 : 1001 - EQUIPAMENTOS E MATERIAL PERMANENTE	66.048,00		
4490.52.00.00 : 1930 - EQUIPAMENTOS E MATERIAL PERMANENTE	5.775,00		
4490.52.00.00 : 1940 - EQUIPAMENTOS E MATERIAL PERMANENTE	111.344,00		
Total da Unidade Orçamentária:			1.940.891,00
Total do Orgao:			1.940.891,00

Prefeitura Municipal de Ibipeba

LOA 2020

NATUREZA DA DESPESA

Conta	Desdobramento	Elemento	Categoria Econômica
Orgão: 32000 - SECRETARIA DE TURISMO			
UO: 32210 - SECRETARIA DE TURISMO			
3000.00.00.00 - DESPESA CORRENTE			256.722,00
3100.00.00.00 - PESSOAL E ENCARGOS SOCIAIS			114.747,00
3190.00.00.00 - APLICAÇÕES DIRETAS		114.747,00	
3190.04.00.00 : 1001 - CONTRATAÇÃO POR TEMPO DETERMINADO	11.359,00		
3190.11.00.00 : 1001 - VENCIMENTOS E VANTAGENS FIXAS - PESSOAL CIVIL	79.531,00		
3190.13.00.00 : 1001 - OBRIGAÇÕES PATRONAIS	17.041,00		
3190.34.00.00 : 1001 - Outras Desp.de Pessoal Dec.de Contr.de Treceiriz.	6.816,00		
3300.00.00.00 - OUTRAS DESPESAS CORRENTES			141.975,00
3390.00.00.00 - APLICAÇÕES DIRETAS		141.975,00	
3390.14.00.00 : 1001 - DIARIAS - PESSOAL CIVIL	4.543,00		
3390.30.00.00 : 1001 - MATERIAL DE CONSUMO	27.148,00		
3390.31.00.00 : 1001 - PREMIAÇÕES CULTURAIS, ARTÍSTICAS, CIENTÍFICAS, DESPORTIVAS E OUTRAS	2.271,00		
3390.32.00.00 : 1001 - Material, Bem ou Serviço para Distribuição Gratuita	11.355,00		
3390.33.00.00 : 1001 - PASSAGENS E DESPESAS COM LOCOMOÇÃO	15.668,00		
3390.36.00.00 : 1001 - OUTROS SERVIÇOS DE TERCEIROS - PESSOA FÍSICA	41.917,00		
3390.39.00.00 : 1001 - OUTROS SERVIÇOS DE TERCEIROS - PESSOA JURÍDICA	36.235,00		
3390.92.00.00 : 1001 - DESPESAS DE EXERCÍCIOS ANTERIORES	2.838,00		
4000.00.00.00 - DESPESA DE CAPITAL			10.222,00
4400.00.00.00 - INVESTIMENTOS			10.222,00
4490.00.00.00 - APLICAÇÕES DIRETAS			
4490.52.00.00 : 1001 - EQUIPAMENTOS E MATERIAL PERMANENTE	10.222,00	10.222,00	
Total da Unidade Orçamentária:			266.944,00
Total do Órgão:			266.944,00



ESTADO DA BAHIA
MUNICÍPIO DE IBIPEBA
Anexo 2 da Lei 4.320/64

Prefeitura Municipal de Ibipeba

LOA 2020

NATUREZA DA DESPESA

Conta	Desdobramento	Elemento	Categoria Econômica
Orgão: 33000 - RESERVA DE CONTINGÊNCIA			
UO: 33211 - RESERVA DE CONTINGÊNCIA			
9000.00.00.00 - RESERVA DE CONTINGENCIA			739.301,00
9900.00.00.00 - RESERVA DE CONTINGENCIA			739.301,00
9999.00.00.00 - RESERVA DE CONTINGENCIA		739.301,00	
9999.99.00.00 : 1001 - RESERVA DE CONTINGENCIA	739.301,00		
Total da Unidade Orçamentária:			739.301,00
Total do Orgao:			739.301,00

ESTADO DA BAHIA
MUNICÍPIO DE IBIPEBA
Anexo 2 da Lei 4.320/64



Prefeitura Municipal de Ibipeba

LOA 2020

ESTADO DA BAHIA
MUNICÍPIO DE IBIPEBA

Anexo 2 da Lei 4.320/64



NATUREZA DA DESPESA

Conta	Desdobramento	Elemento	Categoria Econômica
Orgão: 34000 - SECRETARIA DE FINANÇAS			
UO: 34212 - SECRETARIA DE FINANÇAS			
3000.00.00.00 - DESPESA CORRENTE			1.201.746,00
3100.00.00.00 - PESSOAL E ENCARGOS SOCIAIS			318.214,00
3190.00.00.00 - APLICAÇÕES DIRETAS			
3190.04.00.00 : 1001 - CONTRATAÇÃO POR TEMPO DETERMINADO	5.679,00		
3190.11.00.00 : 1001 - VENCIMENTOS E VANTAGENS FIXAS - PESSOAL CIVIL	238.597,00		
3190.13.00.00 : 0144.044 - OBRIGACOES PATRONAIS	30.000,00		
3190.13.00.00 : 1001 - OBRIGACOES PATRONAIS	21.126,00		
3190.16.00.00 : 1001 - OUTRAS DESPESAS VARIÁVEIS - PESSOAL CIVIL	5.679,00		
3190.34.00.00 : 1001 - Outras Desp.de Pessoal Dec.de Contr.de Treceiriz.	5.679,00		
3190.91.00.00 : 1001 - SENTENÇAS JUDICIAIS	11.454,00		
3200.00.00.00 - JUROS E ENCARGOS DA DÍVIDA			45.441,00
3290.00.00.00 - APLICAÇÕES DIRETAS			
3290.21.00.00 : 1001 - JUROS SOBRE A DÍVIDA POR CONTRATO	34.063,00	45.441,00	
3290.22.00.00 : 1001 - OUTROS ENCARGOS SOBRE A DÍVIDA POR CONTRATO	5.679,00		
3290.25.00.00 : 1001 - ENCARGOS SOBRE OPERAÇÕES DE CRÉDITO POR ANTECIPAÇÃO DA RECEITA	5.679,00		
3300.00.00.00 - OUTRAS DESPESAS CORRENTES			838.091,00
3390.00.00.00 - APLICAÇÕES DIRETAS			
3390.30.00.00 : 1001 - MATERIAL DE CONSUMO	66.046,00	838.091,00	
3390.32.00.00 : 1001 - Material, Bem ou Serviço para Distribuição Gratuita	2.271,00		
3390.33.00.00 : 1001 - PASSAGENS E DESPESAS COM LOCOMOÇÃO	5.679,00		
3390.34.00.00 : 1001 - Outras Despesas de Pessoal decorrentes de Contratos de Terceirização	204.512,00		
3390.35.00.00 : 1001 - SERVIÇOS DE CONSULTORIA	138.528,00		
3390.36.00.00 : 1001 - OUTROS SERVIÇOS DE TERCEIROS - PESSOA FÍSICA	93.382,00		
3390.39.00.00 : 1001 - OUTROS SERVIÇOS DE TERCEIROS - PESSOA JURÍDICA	145.956,00		
3390.41.00.00 : 1001 - Contribuições	13.633,00		
3390.47.00.00 : 1001 - OBRIGACOES TRIBUTARIAS E CONTRIBUTIVAS	136.340,00		
3390.47.00.00 : 1980 - OBRIGACOES TRIBUTARIAS E CONTRIBUTIVAS	2.271,00		
3390.47.00.00 : 1990 - OBRIGACOES TRIBUTARIAS E CONTRIBUTIVAS	2.271,00		
3390.91.00.00 : 1001 - SENTENÇAS JUDICIAIS	4.620,00		
3390.92.00.00 : 1001 - DESPESAS DE EXERCÍCIOS ANTERIORES	13.496,00		
3390.93.00.00 : 1001 - INDENIZACOES E RESTITUICOES	4.543,00		
3390.94.00.00 : 1001 - Indenizações e Restituições Trabalhistas	4.543,00		
4000.00.00.00 - DESPESA DE CAPITAL			731.370,00

Prefeitura Municipal de Ibipeba

LOA 2020

NATUREZA DA DESPESA

Conta	Desdobramento	Elemento	Categoria Econômica
4400.00.00.00 - INVESTIMENTOS		59.151,00	59.151,00
4490.00.00.00 - APLICAÇÕES DIRETAS			
4490.52.00.00 : 1001 - EQUIPAMENTOS E MATERIAL PERMANENTE	42.036,00		
4490.91.00.00 : 1001 - SENTENÇAS JUDICIAIS	10.299,00		
4490.92.00.00 : 1001 - DESPESAS DE EXERCÍCIOS ANTERIORES	6.816,00		
4600.00.00.00 - AMORTIZAÇÃO DA DÍVIDA		672.219,00	
4690.00.00.00 - APLICAÇÕES DIRETAS			
4690.71.00.00 : 1001 - PRINCIPAL DA DÍVIDA CONTRATUAL RESGATADA	456.746,00	672.219,00	
4690.91.00.00 : 1001 - SENTENÇAS JUDICIAIS	215.473,00		
Total da Unidade Orçamentária:			1.933.116,00
Total do Órgão:			1.933.116,00

ESTADO DA BAHIA
MUNICÍPIO DE IBIPEBA
 Anexo 2 da Lei 4.320/64



Prefeitura Municipal de Ibipeba

LOA 2020

ESTADO DA BAHIA
MUNICÍPIO DE IBIPEBA

Anexo 2 da Lei 4.320/64

NATUREZA DA DESPESA

Conta	Desdobramento	Elemento	Categoria Econômica
Orgão: 35000 - SECRETARIA DE GOVERNO			
UO: 35213 - SECRETARIA DE GOVERNO			
3000.00.00.00 - DESPESA CORRENTE			421.573,00
3100.00.00.00 - PESSOAL E ENCARGOS SOCIAIS			109.725,00
3190.00.00.00 - APLICAÇÕES DIRETAS		109.725,00	
3190.04.00.00 : 1001 - CONTRATAÇÃO POR TEMPO DETERMINADO	3.465,00		
3190.11.00.00 : 1001 - VENCIMENTOS E VANTAGENS FIXAS - PESSOAL CIVIL	92.400,00		
3190.13.00.00 : 1001 - OBRIGAÇÕES PATRONAIS	9.240,00		
3190.34.00.00 : 1001 - Outras Desp.de Pessoal Dec.de Contr.de Terc.eiriz.	2.310,00		
3190.92.00.00 : 1001 - DESPESAS DE EXERCÍCIOS ANTERIORES	2.310,00		
3300.00.00.00 - OUTRAS DESPESAS CORRENTES			311.848,00
3390.00.00.00 - APLICAÇÕES DIRETAS		311.848,00	
3390.30.00.00 : 1001 - MATERIAL DE CONSUMO	38.692,00		
3390.32.00.00 : 1001 - Material, Bem ou Serviço para Distribuição Gratuita	16.169,00		
3390.33.00.00 : 1001 - PASSAGENS E DESPESAS COM LOCOMOÇÃO	12.127,00		
3390.35.00.00 : 1001 - SERVIÇOS DE CONSULTORIA	19.635,00		
3390.36.00.00 : 1001 - OUTROS SERVIÇOS DE TERCEIROS - PESSOA FÍSICA	73.920,00		
3390.39.00.00 : 1001 - OUTROS SERVIÇOS DE TERCEIROS - PESSOA JURÍDICA	148.995,00		
3390.41.00.00 : 1001 - Contribuições	2.310,00		
4000.00.00.00 - DESPESA DE CAPITAL			12.705,00
4400.00.00.00 - INVESTIMENTOS			12.705,00
4490.00.00.00 - APLICAÇÕES DIRETAS		12.705,00	
4490.52.00.00 : 1001 - EQUIPAMENTOS E MATERIAL PERMANENTE	12.705,00		
Total da Unidade Orçamentária:			434.278,00
Total do Órgão:			434.278,00

Prefeitura Municipal de Ibipeba

LOA 2020

ESTADO DA BAHIA
MUNICÍPIO DE IBIPEBA

Anexo 2 da Lei 4.320/64

NATUREZA DA DESPESA

Conta	Desdobramento	Elemento	Categoria Econômica
Orgão: 36000 - SEC. DA PROM. DE IGUALDADE RACIAL E COMB. A POBREZ			
UO: 36214 - SEC.DA PROM.DE IGUALDADE RACIAL E COMB. A POBREZA			
3000.00.00.00 - DESPESA CORRENTE			302.883,00
3100.00.00.00 - PESSOAL E ENCARGOS SOCIAIS			103.182,00
3190.00.00.00 - APLICAÇÕES DIRETAS		103.182,00	
3190.04.00.00 : 1001 - CONTRATAÇÃO POR TEMPO DETERMINADO	5.679,00		
3190.11.00.00 : 1001 - VENCIMENTOS E VANTAGENS FIXAS - PESSOAL CIVIL	77.526,00		
3190.13.00.00 : 1001 - OBRIGAÇÕES PATRONAIS	12.028,00		
3190.34.00.00 : 1001 - Outras Desp.de Pessoal Dec.de Contr.de Treceiriz.	3.407,00		
3190.91.00.00 : 1001 - SENTENÇAS JUDICIAIS	2.271,00		
3190.92.00.00 : 1001 - DESPESAS DE EXERCÍCIOS ANTERIORES	2.271,00		
3300.00.00.00 - OUTRAS DESPESAS CORRENTES			199.701,00
3390.00.00.00 - APLICAÇÕES DIRETAS		199.701,00	
3390.14.00.00 : 1001 - DIARIAS - PESSOAL CIVIL	6.930,00		
3390.30.00.00 : 1001 - MATERIAL DE CONSUMO	25.561,00		
3390.30.00.00 : 1940 - MATERIAL DE CONSUMO	3.465,00		
3390.31.00.00 : 1001 - PREMIAÇÕES CULTURAIS, ARTÍSTICAS, CIENTÍFICAS, DESPORTIVAS E OUTRAS	12.537,00		
3390.32.00.00 : 1001 - Material, Bem ou Serviço para Distribuição Gratuita	23.741,00		
3390.32.00.00 : 1940 - Material, Bem ou Serviço para Distribuição Gratuita	3.465,00		
3390.33.00.00 : 1001 - PASSAGENS E DESPESAS COM LOCOMOÇÃO	10.356,00		
3390.35.00.00 : 1001 - SERVIÇOS DE CONSULTORIA	11.550,00		
3390.36.00.00 : 1001 - OUTROS SERVIÇOS DE TERCEIROS - PESSOA FÍSICA	38.960,00		
3390.39.00.00 : 1001 - OUTROS SERVIÇOS DE TERCEIROS - PESSOA JURÍDICA	39.192,00		
3390.39.00.00 : 1940 - OUTROS SERVIÇOS DE TERCEIROS - PESSOA JURÍDICA	3.465,00		
3390.46.00.00 : 1001 - AUXÍLIO ALIMENTAÇÃO	4.696,00		
3390.48.00.00 : 1001 - OUTROS AUXÍLIOS FINANCEIROS A PESSOA FÍSICA	8.623,00		
3390.92.00.00 : 1001 - DESPESAS DE EXERCÍCIOS ANTERIORES	2.425,00		
3390.93.00.00 : 1001 - INDENIZAÇÕES E RESTITUIÇÕES	2.425,00		
3390.94.00.00 : 1001 - Indenizações e Restituições Trabalhistas	2.310,00		
4000.00.00.00 - DESPESA DE CAPITAL			146.569,00
4400.00.00.00 - INVESTIMENTOS		146.569,00	
4490.00.00.00 - APLICAÇÕES DIRETAS			57.750,00
4490.51.00.00 : 1001 - OBRAS E INSTALAÇÕES	80.850,00		
4490.51.00.00 : 1940 - OBRAS E INSTALAÇÕES	5.544,00		
4490.52.00.00 : 1001 - EQUIPAMENTOS E MATERIAL PERMANENTE			

Prefeitura Municipal de Ibipeba

LOA 2020

NATUREZA DA DESPESA

ESTADO DA BAHIA
MUNICÍPIO DE IBIPEBA
Anexo 2 da Lei 4.320/64



Conta	Desdobramento	Elemento	Categoria Econômica
4490.52.00.00 : 1940 - EQUIPAMENTOS E MATERIAL PERMANENTE	2.425,00		
Total da Unidade Orçamentária:			449.452,00
Total do Orgao:			449.452,00
Total da Despesa:			45.518.354,00

Prefeitura Municipal de Ibipeba

LOA 2020

RECEITA - RESUMO GERAL

Conta	Descrição	Fonte	Categoria Econômica
1000.00.00.00.00.00	- RECEITA CORRENTE		47.884.884,00
1100.00.00.00.00.00	- IMPOSTOS, TAXAS E CONTRIBUIÇÕES DE MELHORIA		2.081.813,00
1110.00.00.00.00.00	- IMPOSTOS	1.845.377,00	
1113.00.00.00.00.00	- IMPOSTOS SOBRE A RENDA E PROVENTOS DE QUALQUER NATUREZA		613.500,00
1113.03.11.00.00.00	: 1001 - Imposto sobre a Renda - Retido na Fonte - Trabalho - Principal		540.000,00
1113.03.12.00.00.00	: 1001 - Imposto sobre a Renda - Retido na Fonte - Trabalho - Multas e Juros de Mora		2.500,00
1113.03.13.00.00.00	: 1001 - Imposto sobre a Renda - Retido na Fonte - Trabalho - Dívida Ativa		2.500,00
1113.03.14.00.00.00	: 1001 - Imposto sobre a Renda - Retido na Fonte - Trabalho - Multas e Juros de Mora da Dívida Ativa		60.000,00
1113.03.41.00.00.00	: 1001 - Imposto sobre a Renda - Retido na Fonte - Outros Rendimentos - Principal		2.000,00
1113.03.42.00.00.00	: 1001 - Imposto sobre a Renda - Retido na Fonte - Outros Rendimentos - Multas e Juros de Mora		2.000,00
1113.03.43.00.00.00	: 1001 - Imposto sobre a Renda - Retido na Fonte - Outros Rendimentos - Dívida Ativa		2.000,00
1113.03.44.00.00.00	: 1001 - Imposto sobre a Renda - Retido na Fonte - Outros Rendimentos - Dívida Ativa - Multas e Juros de Mora da Dívida Ativa		2.000,00
1118.00.00.00.00.00	- IMPOSTOS ESPECÍFICOS DE ESTADOS/DF/MUNICÍPIOS		1.231.877,00
1118.01.11.00.00.00	: 1001 - Imposto sobre a Propriedade Predial e Territorial Urbana - Principal	90.349,00	
1118.01.12.00.00.00	: 1001 - Imposto sobre a Propriedade Predial e Territorial Urbana - Multas e Juros de Mora	5.775,00	
1118.01.13.00.00.00	: 1001 - Imposto sobre a Propriedade Predial e Territorial Urbana - Dívida Ativa	110.210,00	
1118.01.14.00.00.00	: 1001 - Imposto sobre a Propriedade Predial e Territorial Urbana - Multas e Juros de Mora da Dívida Ativa	4.042,00	
1118.01.41.00.00.00	: 1001 - Imposto sobre Transmissão "Inter Vivos" de Bens Imóveis e de Direitos Reais sobre Imóveis - Principal	11.290,00	
1118.01.42.00.00.00	: 1001 - Imposto sobre Transmissão "Inter Vivos" de Bens Imóveis e de Direitos Reais sobre Imóveis - Multas e Juros de Mora	1.732,00	
1118.01.44.00.00.00	: 1001 - Imposto sobre Transmissão "Inter Vivos" de Bens Imóveis e de Direitos Reais sobre Imóveis - Dívida Ativa - Multas e Juros	3.465,00	
1118.02.31.00.00.00	: 1001 - Imposto sobre Serviços de Qualquer Natureza - Principal	920.550,00	
1118.02.32.00.00.00	: 1001 - Imposto sobre Serviços de Qualquer Natureza - Multas e Juros de Mora	6.468,00	
1118.02.33.00.00.00	: 1001 - Imposto sobre Serviços de Qualquer Natureza - Dívida Ativa	6.699,00	
1118.02.34.00.00.00	: 1001 - Imposto sobre Serviços de Qualquer Natureza - Dívida Ativa - Multas e Juros de Mora da Dívida Ativa	4.042,00	
1118.02.41.00.00.00	: 1001 - Adicional ISS - Fundo Municipal de Combate à Pobreza - Principal	67.255,00	
1120.00.00.00.00.00	- TAXAS	236.436,00	
1121.00.00.00.00.00	- TAXAS PELO EXERCÍCIO DO PODER DE POLÍCIA		203.651,00
1121.02.21.00.00.00	: 1001 - Taxa de Fiscalização de Funcionamento - TFF - Principal	198.151,00	
1121.02.23.00.00.00	: 1001 - Taxa de Fiscalização de Funcionamento - TFF - Dívida Ativa	2.750,00	
1121.02.24.00.00.00	: 1001 - Taxa de Fiscalização de Funcionamento - TFF - Dívida Ativa - Multas e Juros de Mora da Dívida Ativa	2.750,00	
1122.00.00.00.00.00	- TAXAS PELA PRESTAÇÃO DE SERVIÇOS		32.785,00
1122.01.11.00.00.00	: 1001 - Taxas pela Prestação de Serviços - Principal	29.320,00	
1122.01.12.00.00.00	: 1001 - Taxas pela Prestação de Serviços - Multas e Juros de Mora	1.155,00	
1122.01.13.00.00.00	: 1001 - Taxas pela Prestação de Serviços - Dívida Ativa	1.155,00	
1122.01.14.00.00.00	: 1001 - Taxas pela Prestação de Serviços - Dívida Ativa - Multas e Juros de Mora da Dívida Ativa	1.155,00	
1200.00.00.00.00.00	- CONTRIBUIÇÕES		315.961,00



ESTADO DA BAHIA
MUNICÍPIO DE IBIPEBA

Anexo 2 da Lei 4.320/64

Prefeitura Municipal de Ibipeba

LOA 2020

RECEITA - RESUMO GERAL

Conta	Descrição	Desdobramento	Fonte	Categoria Econômica
1220.00.00.00.00.00.00	- CONTRIBUIÇÕES ECONÔMICAS	225.775,00	225.775,00	
1220.00.00.00.00.00.00	- CONTRIBUIÇÕES ECONÔMICAS	222.310,00		
1220.99.11.00.00.00.00	: 1001 - Outras Contribuições Econômicas - Principal	1.155,00		
1220.99.12.00.00.00.00	: 1001 - Outras Contribuições Econômicas - Multas e Juros de Mora	1.155,00		
1220.99.13.00.00.00.00	: 1001 - Outras Contribuições Econômicas - Dívida Ativa	1.155,00		
1220.99.14.00.00.00.00	: 1001 - Outras Contribuições Econômicas - Dívida Ativa - Multas e Juros de Mora da Dívida Ativa	90.186,00	90.186,00	
1230.00.00.00.00.00.00	- CONTRIBUIÇÕES PARA ENTIDADES PRIVADAS DE SERVIÇO SOCIAL E DE FORMAÇÃO PROFISSIONAL	90.186,00		
1230.00.00.00.00.00.00	- CONTRIBUIÇÕES PARA ENTIDADES PRIVADAS DE SERVIÇO SOCIAL E DE FORMAÇÃO PROFISSIONAL	90.186,00		
1230.01.11.00.00.00.00	: 1001 - Contribuições para Entidades Privadas de Serviço Social e de Formação Profissional - Principal	90.186,00		
1300.00.00.00.00.00.00	- RECEITA PATRIMONIAL			
1310.00.00.00.00.00.00	- EXPLORAÇÃO DO PATRIMÔNIO IMOBILIÁRIO DO ESTADO	12.595,00	12.595,00	
1310.00.00.00.00.00.00	- EXPLORAÇÃO DO PATRIMÔNIO IMOBILIÁRIO DO ESTADO	3.465,00		
1310.01.11.00.00.00.00	: 1001 - Aluguéis e Arrendamentos - Principal	2.310,00		
1310.01.12.00.00.00.00	: 1001 - Aluguéis e Arrendamentos - Multas e Juros de Mora	1.155,00		
1310.01.13.00.00.00.00	: 1001 - Aluguéis e Arrendamentos - Dívida Ativa	1.155,00		
1310.01.14.00.00.00.00	: 1001 - Aluguéis e Arrendamentos - Dívida Ativa - Multas e Juros de Mora da Dívida Ativa	1.155,00		
1310.99.11.00.00.00.00	: 1001 - Outras Receitas Imobiliárias - Principal	1.155,00		
1310.99.12.00.00.00.00	: 1001 - Outras Receitas Imobiliárias - Multas e Juros de Mora	1.155,00		
1310.99.13.00.00.00.00	: 1001 - Outras Receitas Imobiliárias - Dívida Ativa	1.100,00		
1310.99.14.00.00.00.00	: 1001 - Outras Receitas Imobiliárias - Dívida Ativa - Multas e Juros de Mora da Dívida Ativa	1.100,00		
1320.00.00.00.00.00.00	- VALORES MOBILIÁRIOS	275.900,00	275.900,00	
1321.00.00.00.00.00.00	- JUROS E CORREÇÕES MONETÁRIAS	116.600,00		
1321.00.11.00.00.00.00	: 1111 - Remuneração de Depósitos Bancários - Principal	16.500,00		
1321.00.11.00.00.00.00	: 1112 - Remuneração de Depósitos Bancários - Principal	52.800,00		
1321.00.11.00.00.00.00	: 1113 - Remuneração de Depósitos Bancários - Principal	22.000,00		
1321.00.11.00.00.00.00	: 1115 - Remuneração de Depósitos Bancários - Principal	2.000,00		
1321.00.11.00.00.00.00	: 1116 - Remuneração de Depósitos Bancários - Principal	0,00		
1321.00.11.00.00.00.00	: 1117 - Remuneração de Depósitos Bancários - Principal	2.000,00		
1321.00.11.00.00.00.00	: 1118 - Remuneração de Depósitos Bancários - Principal	0,00		
1321.00.11.00.00.00.00	: 1119 - Remuneração de Depósitos Bancários - Principal	3.000,00		
1321.00.11.00.00.00.00	: 1120 - Remuneração de Depósitos Bancários - Principal	0,00		
1321.00.11.00.00.00.00	: 1211 - Remuneração de Depósitos Bancários - Principal	22.000,00		
1321.00.11.00.00.00.00	: 1212 - Remuneração de Depósitos Bancários - Principal	22.000,00		
1321.00.11.00.00.00.00	: 1311 - Remuneração de Depósitos Bancários - Principal	11.000,00		
1321.00.11.00.00.00.00	: 1940 - Remuneração de Depósitos Bancários - Principal	2.000,00		



ESTADO DA BAHIA
MUNICÍPIO DE IBIPEBA
Anexo 2 da Lei 4.320/64

Prefeitura Municipal de Ibipeba

LOA 2020

RECEITA - RESUMO GERAL

Conta	Desdobramento	Fonte	Categoria Economica
1321.00.11.00.00.00.00 : 1980 - Remuneração de Depósitos Bancários - Principal	2.000,00		
1321.00.11.00.00.00.00 : 1990 - Remuneração de Depósitos Bancários - Principal	2.000,00		
1400.00.00.00.00.00.00 - RECEITA AGROPECUÁRIA		3.465,00	3.465,00
1400.00.00.00.00.00.00 - RECEITA AGROPECUÁRIA	3.465,00		
1400.00.00.00.00.00.00 - RECEITA AGROPECUÁRIA	3.465,00		
1400.00.11.00.00.00.00 : 1001 - Receita Agropecuária - Principal			
1600.00.00.00.00.00.00 - RECEITA DE SERVIÇOS		11.000,00	326.860,00
1610.00.00.00.00.00.00 - SERVIÇOS ADMINISTRATIVOS E COMERCIAIS GERAIS	11.000,00		
1610.00.00.00.00.00.00 - SERVIÇOS ADMINISTRATIVOS E COMERCIAIS GERAIS	2.000,00		
1610.01.11.00.00.00.00 : 1001 - Serviços Administrativos e Comerciais Gerais - Principal	1.500,00		
1610.02.11.00.00.00.00 : 1001 - Inscrição em Concursos e Processos Seletivos - Principal	1.500,00		
1610.02.12.00.00.00.00 : 1001 - Inscrição em Concursos e Processos Seletivos - Multas e Juros de Mora			
1610.02.13.00.00.00.00 : 1001 - Inscrição em Concursos e Processos Seletivos - Dívida Ativa			
1610.02.15.00.00.00.00 : 1001 - Inscrição em Concursos e Processos Seletivos - Multas			
1610.02.17.00.00.00.00 : 1001 - Inscrição em Concursos e Processos Seletivos - Dívida Ativa - Multas da Dívida Ativa			
1610.02.18.00.00.00.00 : 1001 - Inscrição em Concursos e Processos Seletivos - Juros de Mora da Dívida Ativa			
1620.00.00.00.00.00.00 - SERVIÇOS E ATIVIDADES REFERENTES À NAVEGAÇÃO E AO TRANSPORTE		8.400,00	
1620.00.00.00.00.00.00 - SERVIÇOS E ATIVIDADES REFERENTES À NAVEGAÇÃO E AO TRANSPORTE	8.400,00		
1620.02.11.00.00.00.00 : 1001 - Serviços de Transporte - Principal	1.100,00		
1620.02.12.00.00.00.00 : 1001 - Serviços de Transporte - Multas e Juros de Mora	1.100,00		
1620.02.13.00.00.00.00 : 1001 - Serviços de Transporte - Dívida Ativa	1.100,00		
1620.02.14.00.00.00.00 : 1001 - Serviços de Transporte - Dívida Ativa - Multas e Juros de Mora da Dívida Ativa	4.000,00		
1620.02.15.00.00.00.00 : 1001 - Serviços de Transporte - Multas	1.100,00		
1630.00.00.00.00.00.00 - SERVIÇOS E ATIVIDADES REFERENTES À SAÚDE		302.960,00	
1630.00.00.00.00.00.00 - SERVIÇOS E ATIVIDADES REFERENTES À SAÚDE	140.360,00		
1630.01.11.00.00.00.00 : 1212 - Serviços de Atendimento à Saúde - Principal	126.500,00		
1630.02.11.00.00.00.00 : 1001 - Serviços de Assistência à Saúde Suplementar do Servidor Civil - Principal	13.860,00		
1638.00.00.00.00.00.00 - SERVIÇOS E ATIVIDADES REFERENTES À SAÚDE - ESPECÍFICO PARA ESTADOS/DF/MUNICÍPIOS	162.600,00		
1638.01.11.00.00.00.00 : 1212 - Serviços Hospitalares - Principal	156.200,00		
1638.01.12.00.00.00.00 : 1211 - Serviços Hospitalares - Multas e Juros de Mora	1.100,00		
1638.01.31.00.00.00.00 : 1212 - Serviços Radiológicos e Laboratoriais - Principal	1.100,00		
1638.01.41.00.00.00.00 : 1212 - Serviços Ambulatoriais - Principal	1.100,00		
1638.01.91.00.00.00.00 : 1212 - Outros Serviços de Saúde - Principal	2.000,00		
1638.01.95.00.00.00.00 : 1212 - Outros Serviços de Saúde - Multas	1.100,00		
1690.00.00.00.00.00.00 - OUTROS SERVIÇOS		4.500,00	



ESTADO DA BAHIA
MUNICÍPIO DE IBIPEBA

Anexo 2 da Lei 4.320/64

Prefeitura Municipal de Ibipeba

LOA 2020

RECEITA - RESUMO GERAL

Conta	Desdobramento	Fonte	Categoria Economica
	4.500,00		
1690.00.00.00.00.00.00 - OUTROS SERVIÇOS			
1690.99.11.00.00.00.00 : 1001 - Outros Serviços - Principal	1.500,00		
1690.99.15.00.00.00.00 : 1001 - Outros Serviços - Multas	1.500,00		
1690.99.16.00.00.00.00 : 1001 - Outros Serviços - Juros de Mora	1.500,00		
1700.00.00.00.00.00.00 - TRANSFERÊNCIAS CORRENTES			
1710.00.00.00.00.00.00 - TRANSFERÊNCIAS DA UNIÃO E DE SUAS ENTIDADES		30.953.233,00	44.773.290,00
1718.00.00.00.00.00.00 - TRANSFERÊNCIAS DA UNIÃO - ESPECÍFICA E/M	30.953.233,00		
1718.01.21.00.00.00.00 : 1001 - Cota-Parte do Fundo de Participação dos Municípios - Cota Mensal - Principal	20.777.295,00		
1718.01.31.00.00.00.00 : 1001 - Cota-Parte do Fundo de Participação dos Municípios - 1% Cota entregue no mês de dezembro - Principal	92.400,00		
1718.01.41.00.00.00.00 : 1001 - Cota-Parte do Fundo de Participação dos Municípios - 1% Cota entregue no mês de julho - Principal	92.400,00		
1718.01.51.00.00.00.00 : 1001 - Cota-Parte do Imposto Sobre a Propriedade Territorial Rural - Principal	13.351,00		
1718.02.21.00.00.00.00 : 1990 - Cota-parte da Compensação Financeira de Recursos Minerais - CFEM - Principal	10.450,00		
1718.02.61.00.00.00.00 : 1990 - Cota-Parte do Fundo Especial do Petróleo - FEP - Principal	250.000,00		
1718.03.11.00.00.00.00 : 1212 - Transferência de Recursos do SUS - Atenção Básica - Principal	1.100,00		
1718.03.22.00.00.00.00 : 1212 - Transferência de Recursos do SUS - Atenção Média e Alta Complexidade Ambulatorial e Hospitalar - Multas e Juros de	50.600,00		
1718.03.31.00.00.00.00 : 1212 - Transferência de Recursos do SUS - Vigilância em Saúde - Principal	14.300,00		
1718.03.41.00.00.00.00 : 1212 - Transferência de Recursos do SUS - Assistência Farmacêutica - Principal	1.100,00		
1718.03.51.00.00.00.00 : 1212 - Transferência de Recursos do SUS - Gestão do SUS - Principal	2.860.000,00		
1718.03.91.00.00.00.00 : 1212 - Transferência de Recursos do SUS - Outros Programas Financiados por Transferências Fundo a Fundo - Principal	1.100,00		
1718.03.98.00.00.00.00 : 1212 - Transferência de Recursos do SUS - Outros Programas Financiados por Transferências Fundo a Fundo - Juros de Mora da	8.000,00		
1718.04.11.00.00.00.00 : 1311 - Transferências de Recursos do Sistema Único de Saúde - SUS destinados à Atenção Básica - Principal	715.000,00		
1718.04.47.00.00.00.00 : 1212 - Transferências de Recursos do Sistema Único de Saúde - SUS destinados à Gestão e Desenvolvimento de Tecnologias em	1.100,00		
1718.04.48.00.00.00.00 : 1212 - Transferências de Recursos do Sistema Único de Saúde - SUS destinados à Gestão e Desenvolvimento de Tecnologias em	10.000,00		
1718.04.51.00.00.00.00 : 1212 - Transferências de Recursos do Sistema Único de Saúde - SUS destinados à Gestão do SUS - Principal	1.100,00		
1718.04.52.00.00.00.00 : 1212 - Transferências de Recursos do Sistema Único de Saúde - SUS destinados à Gestão do SUS - Multas e Juros de Mora	10.000,00		
1718.04.53.00.00.00.00 : 1212 - Transferências de Recursos do Sistema Único de Saúde - SUS destinados à Gestão do SUS - Dívida Ativa	1.100,00		
1718.04.55.00.00.00.00 : 1212 - Transferências de Recursos do Sistema Único de Saúde - SUS destinados à Gestão do SUS - Multas	1.100,00		
1718.04.61.00.00.00.00 : 1212 - Outras Transferências de Recursos do Sistema Único de Saúde - SUS, não detalhadas anteriormente - Principal	1.100,00		
1718.05.11.00.00.00.00 : 1115 - Transferências do Salário-Educação - Principal	450.000,00		
1718.05.21.00.00.00.00 : 1116 - Transferências Diretas do FNDE referentes ao Programa Dinheiro Direto na Escola - PDDE - Principal	17.325,00		
1718.05.21.00.00.00.00 : 1119 - Transferências Diretas do FNDE referentes ao Programa Dinheiro Direto na Escola - PDDE - Principal	50.000,00		
1718.05.31.00.00.00.00 : 1117 - Transferências Diretas do FNDE referentes ao Programa Nacional de Alimentação Escolar - PNAE - Principal	329.637,00		
1718.05.41.00.00.00.00 : 1118 - Transferências Diretas do FNDE referentes ao Programa Nacional de Apoio ao Transporte do Escolar - PNATE - Principal	200.377,00		
1718.05.91.00.00.00.00 : 1119 - Outras Transferências Diretas do Fundo Nacional do Desenvolvimento da Educação - FNDE - Principal	50.000,00		
1718.06.11.00.00.00.00 : 1001 - Transferência Financeira do ICMS - Desoneração - L.C. Nº 87/96 - Principal	17.787,00		
1718.08.11.00.00.00.00 : 1940 - Transferências Advindas de Emendas Parlamentares Individuais - Principal	1.100,00		
1718.09.11.00.00.00.00 : 1112 - Transferências de Recursos da Complementação da União ao Fundo de Manutenção e Desenvolvimento da Educação	2.332.000,00		
1718.10.11.00.00.00.00 : 1220 - Transferências de Convênios da União para o Sistema Único de Saúde - SUS - Principal	150.000,00		



ESTADO DA BAHIA
MUNICÍPIO DE IBIPEBA
Anexo 2 da Lei 4.320/64

Prefeitura Municipal de Ibipeba

LOA 2020

RECEITA - RESUMO GERAL

Conta	Descrição	Desdobramento	Fonte	Categoria Econômica
1718.10.21.00.00.00.00	: 1120 - Transferências de Convênios da União Destinadas a Programas de Educação - Principal	350.000,00		
1718.10.31.00.00.00.00	: 1312 - Transferências de Convênios da União Destinadas a Programas de Assistência Social - Principal	100.000,00		
1718.10.41.00.00.00.00	: 1940 - Transferências de Convênios da União Destinadas a Programas de Combate à Fome - Principal	250.000,00		
1718.10.51.00.00.00.00	: 1940 - Transferências de Convênios da União Destinadas a Programas de Saneamento Básico - Principal	500.000,00		
1718.10.91.00.00.00.00	: 1940 - Outras Transferências de Convênios da União - Principal	1.200.000,00		
1718.99.11.00.00.00.00	: 1940 - Outras Transferências da União - Principal	42.411,00		
1720.00.00.00.00.00.00	- TRANSFERÊNCIAS DOS ESTADOS E DO DISTRITO FEDERAL E DE SUAS ENTIDADES	4.757.200,00	4.757.200,00	
1728.00.00.00.00.00.00	- TRANSFERÊNCIAS DOS ESTADOS - ESPECÍFICA E/M	3.742.200,00		
1728.01.11.00.00.00.00	: 1001 - Caixa-Parte do ICMS - Principal	187.000,00		
1728.01.21.00.00.00.00	: 1001 - Caixa-Parte do IPVA - Principal	44.000,00		
1728.01.31.00.00.00.00	: 1001 - Caixa-Parte do IPI - Municípios - Principal	77.000,00		
1728.01.41.00.00.00.00	: 1940 - Caixa-Parte da Contribuição de Intervenção no Domínio Econômico - Principal	12.000,00		
1728.03.11.00.00.00.00	: 1212 - Transferência de Recursos do Estado para Programas de Saúde - Repasse Fundo a Fundo - Principal	20.000,00		
1728.03.12.00.00.00.00	: 1940 - Transferência de Recursos do Estado para Programas de Saúde - Repasse Fundo a Fundo - Multas e Juros de Mora	80.000,00		
1728.07.11.00.00.00.00	: 1311 - Transferências de Estados destinadas à Assistência Social - Principal	5.000,00		
1728.10.11.00.00.00.00	: 1212 - Transferências de Convênio dos Estados para o Sistema Único de Saúde - SUS - Principal	120.000,00		
1728.10.23.00.00.00.00	: 1940 - Transferências de Convênio dos Estados Destinadas a Programas de Educação - Dívida Ativa	150.000,00		
1728.10.25.00.00.00.00	: 1940 - Transferências de Convênio dos Estados Destinadas a Programas de Educação - Multas	320.000,00		
1728.10.91.00.00.00.00	: 1940 - Outras Transferências de Convênio dos Estados - Principal	4.199,00	4.199,00	
1730.00.00.00.00.00.00	- TRANSFERÊNCIAS DOS MUNICÍPIOS E DE SUAS ENTIDADES	1.019,00		
1738.00.00.00.00.00.00	- TRANSFERÊNCIAS DOS MUNICÍPIOS - ESPECÍFICA E/M	3.180,00		
1738.10.11.00.00.00.00	: 1220 - Transferências de Convênio dos Municípios para o Sistema Único de Saúde - SUS - Principal	9.029.686,00	9.029.686,00	
1738.10.21.00.00.00.00	: 1120 - Transferências de Convênio dos Municípios destinadas a Programas de Educação - Principal	8.646.000,00		
1750.00.00.00.00.00.00	- TRANSFERÊNCIAS DE OUTRAS INSTITUIÇÕES PÚBLICAS	383.686,00		
1758.00.00.00.00.00.00	- TRANSFERÊNCIAS DE OUTRAS INSTITUIÇÕES PÚBLICAS - ESPECÍFICA E/M	1.100,00	1.100,00	
1758.01.11.00.00.00.00	: 1112 - Transferências de Recursos do Fundo de Manutenção e Desenvolvimento da Educação Básica e de Valorização dos	1.100,00		
1758.99.11.00.00.00.00	: 1112 - Outras Transferências Multigovernamentais - Principal	27.872,00	27.872,00	
1770.00.00.00.00.00.00	- TRANSFERÊNCIAS DE PESSOAS FÍSICAS	27.872,00		
1770.00.00.00.00.00.00	- TRANSFERÊNCIAS DE PESSOAS FÍSICAS	95.000,00		
1770.00.11.00.00.00.00	: 1390 - Transferências de Pessoas Físicas - Principal	42.000,00	42.000,00	
1780.00.00.00.00.00.00	- TRANSFERÊNCIAS PROVENIENTES DE DEPÓSITOS NÃO IDENTIFICADOS			
1780.00.00.00.00.00.00	- TRANSFERÊNCIAS PROVENIENTES DE DEPÓSITOS NÃO IDENTIFICADOS			
1780.00.11.00.00.00.00	: 1940 - Transferências Provenientes de Depósitos Não Identificados - Principal			
1900.00.00.00.00.00.00	- OUTRAS RECEITAS CORRENTES			
1910.00.00.00.00.00.00	- MULTAS ADMINISTRATIVAS, CONTRATUAIS E JUDICIAIS			



ESTADO DA BAHIA
MUNICÍPIO DE IBIPEBA

Anexo 2 da Lei 4.320/64

Prefeitura Municipal de Ibipeba

LOA 2020

RECEITA - RESUMO GERAL

Conta	Desdobramento	Fonte	Categoria Economica
1910.00.00.00.00.00 - MULTAS ADMINISTRATIVAS, CONTRA TUAIS E JUDICIAIS	42.000,00		
1910.06.11.00.00.00.00 : 1001 - Multas Administrativas por Danos Ambientais - Principal	2.000,00		
1910.06.21.00.00.00.00 : 1001 - Multas Judiciais por Danos Ambientais - Principal	3.000,00		
1910.06.25.00.00.00.00 : 1001 - Multas Judiciais por Danos Ambientais - Multas	3.000,00		
1910.07.11.00.00.00.00 : 1001 - Multas Aplicadas pelos Tribunais de Contas - Principal	10.000,00		
1910.07.12.00.00.00.00 : 1001 - Multas Aplicadas pelos Tribunais de Contas - Multas e Juros de Mora	3.000,00		
1910.07.13.00.00.00.00 : 1001 - Multas Aplicadas pelos Tribunais de Contas - Dívida Ativa	3.000,00		
1910.07.14.00.00.00.00 : 1001 - Multas Aplicadas pelos Tribunais de Contas - Dívida Ativa - Multas e Juros de Mora da Dívida Ativa	5.000,00		
1910.07.16.00.00.00.00 : 1001 - Multas Aplicadas pelos Tribunais de Contas - Juros de Mora	8.000,00		
1910.07.17.00.00.00.00 : 1001 - Multas Aplicadas pelos Tribunais de Contas - Dívida Ativa - Multas da Dívida Ativa	3.000,00		
1910.07.18.00.00.00.00 : 1001 - Multas Aplicadas pelos Tribunais de Contas - Juros de Mora da Dívida Ativa	2.000,00	25.000,00	
1920.00.00.00.00.00 - INDENIZAÇÕES, RESTITUIÇÕES E RESSARCIMENTOS			
1922.00.00.00.00.00 - RESTITUIÇÕES	25.000,00		
1922.06.11.00.00.00.00 : 1001 - Restituição de Despesas de Exercícios Anteriores - Principal	2.000,00		
1922.06.15.00.00.00.00 : 1001 - Restituição de Despesas de Exercícios Anteriores - Multas	3.000,00		
1922.99.11.00.00.00.00 : 1001 - Outras Restituições - Principal	10.000,00		
1922.99.12.00.00.00.00 : 1001 - Outras Restituições - Multas e Juros de Mora	3.000,00		
1922.99.13.00.00.00.00 : 1001 - Outras Restituições - Dívida Ativa	2.000,00		
1922.99.15.00.00.00.00 : 1001 - Outras Restituições - Multas	5.000,00		
1990.00.00.00.00.00 - DEMAIS RECEITAS CORRENTES		28.000,00	
1990.00.00.00.00.00 - DEMAIS RECEITAS CORRENTES	28.000,00		
1990.99.12.00.00.00.00 : 1001 - Outras Receitas - Primárias - Multas e Juros de Mora	3.000,00		
1990.99.21.00.00.00.00 : 1001 - Outras Receitas - Financeiras - Principal	25.000,00		
9000.00.00.00.00.00 - DEDUCOES			-4.963.805,00
9100.00.00.00.00.00.00 -			-4.963.805,00
9170.00.00.00.00.00.00 -			-4.963.805,00
9171.00.00.00.00.00.00 -			
9171.80.12.10.00.00.00 : 1001 - Dedução de receita para a formação do FUNDEB - FPM	-4.161.685,00		
9171.80.15.10.00.00.00 : 1001 - Dedução de receita para a formação do FUNDEB - ITR	-4.155.459,00		
9171.80.61.10.00.00.00 : 1001 - Dedução de receita para a formação do FUNDEB - ICMS Desoneração - LC 87/96	-2.669,00		
	-3.557,00		
9172.00.00.00.00.00.00 -	-802.120,00		
9172.80.11.10.00.00.00 : 1001 - Dedução de receita para a formação do FUNDEB - ICMS	-748.440,00		
9172.80.12.10.00.00.00 : 1001 - Dedução de receita para a formação do FUNDEB - IPVA	-37.400,00		
9172.80.13.10.00.00.00 : 1001 - Dedução de receita para a formação do FUNDEB - IPI Exportação	-16.280,00		



ESTADO DA BAHIA
MUNICÍPIO DE IBIPEBA
Anexo 2 da Lei 4.320/64

Prefeitura Municipal de Ibipeba

LOA 2020

RECEITA - RESUMO GERAL

Conta	Desdobramento	Fonte	Categoria Economica
2000.00.00.00.00.00 - RECEITA DE CAPITAL			2.597.275,00
2100.00.00.00.00.00 - OPERAÇÕES DE CRÉDITO			441.975,00
2110.00.00.00.00.00 - OPERAÇÕES DE CRÉDITO - MERCADO INTERNO			
2112.00.00.00.00.00 - OPERAÇÕES DE CRÉDITO CONTRATUAIS - MERCADO INTERNO			
2112.00.11.00.00.00 - Operações de Crédito Contratuais - Mercado Interno - Principal			
2118.00.00.00.00.00 - OPERAÇÕES DE CRÉDITO - MERCADO INTERNO - ESTADOS/DF/MUNICÍPIOS			
2118.01.11.00.00.00 - Operações de Crédito Internas para Programas de Educação - Principal	50.000,00		
2118.01.21.00.00.00 - Operações de Crédito Internas para Programas de Saúde - Principal	60.000,00		
2118.01.31.00.00.00 - Operações de Crédito Internas para Programas de Saneamento - Principal	40.000,00		
2118.01.41.00.00.00 - Operações de Crédito Internas para Programas de Meio Ambiente - Principal	50.000,00		
2118.01.51.00.00.00 - Operações de Crédito Internas para Programas de Modernização da Administração Pública - Principal	70.000,00		
2118.01.61.00.00.00 - Operações de Crédito Internas para Refinanciamento da Dívida Contratual - Principal	40.000,00		
2118.01.71.00.00.00 - Operações de Crédito Internas para Programas de Moradia Popular - Principal	50.000,00		
2119.00.00.00.00.00 - OUTRAS OPERAÇÕES DE CRÉDITO - MERCADO INTERNO	30.000,00		
2119.00.11.00.00.00 - Outras Operações de Crédito - Mercado Interno - Principal	51.975,00		
2200.00.00.00.00.00 - ALIENAÇÃO DE BENS	51.975,00		90.000,00
2210.00.00.00.00.00 - ALIENAÇÃO DE BENS MÓVEIS		60.000,00	
2213.00.00.00.00.00 - ALIENAÇÃO DE BENS MÓVEIS E SEMOVENTES	60.000,00		
2213.00.11.00.00.00 - Alienação de Bens Móveis e Semoventes - Principal	60.000,00		
2220.00.00.00.00.00 - ALIENAÇÃO DE BENS IMÓVEIS		30.000,00	
2220.00.11.00.00.00 - ALIENAÇÃO DE BENS IMÓVEIS	30.000,00		
2220.00.11.00.00.00 - Alienação de Bens Imóveis - Principal	30.000,00		
2400.00.00.00.00.00 - TRANSFERÊNCIAS DE CAPITAL			
2410.00.00.00.00.00 - TRANSFERÊNCIAS DA UNIÃO E DE SUAS ENTIDADES		1.396.000,00	
2418.00.00.00.00.00 - TRANSFERÊNCIAS DA UNIÃO	1.396.000,00		
2418.03.11.00.00.00 - Transferência de Recursos do SUS - Atenção Básica - Principal	10.000,00		
2418.03.21.00.00.00 - Transferência de Recursos do SUS - Atenção de Média e Alta Complexidade Ambulatorial e Hospitalar - Principal	10.000,00		
2418.03.31.00.00.00 - Transferência de Recursos do SUS - Vigilância em Saúde - Principal	8.000,00		
2418.03.51.00.00.00 - Transferência de Recursos do SUS - Gestão do SUS - Principal	10.000,00		
2418.04.11.00.00.00 - Transferências de Recursos do Sistema Único de Saúde - SUS destinados à Atenção Básica - Principal	10.000,00		
2418.05.11.00.00.00 - Transferências de Recursos Destinados a Programas de Educação - Principal	100.000,00		
2418.08.11.00.00.00 - Transferências Advindas de Emendas Parlamentares Individuais - Principal	8.000,00		
2418.10.11.00.00.00 - Transferências de Convênio da União para o Sistema Único de Saúde - SUS - Principal	20.000,00		
2418.10.21.00.00.00 - Transferências de Convênio da União destinadas a Programas de Educação - Principal	150.000,00		
2418.10.51.00.00.00 - Transferências de Convênios da União destinadas a Programas de Saneamento Básico - Principal	150.000,00		



ESTADO DA BAHIA
MUNICÍPIO DE IBIPEBA

Anexo 2 da Lei 4.320/64

Prefeitura Municipal de Ibipêba

LOA 2020

RECEITA - RESUMO GERAL

Conta	Desdobramento	Fonte	Categoria Economica
2418.10.61.00.00.00.00 : 1940 - Transferências de Convênios da União destinadas a Programas de Meio Ambiente - Principal	120.000,00		
2418.10.71.00.00.00.00 : 1940 - Transferências de Convênios da União destinadas a Programas de Infraestrutura em Transporte - Principal	150.000,00		
2418.10.91.00.00.00.00 : 1940 - Outras Transferências de Convênios da União - Principal	500.000,00		
2418.99.11.00.00.00.00 : 1940 - Outras Transferências da União - Principal	150.000,00		
2420.00.00.00.00.00.00 - TRANSFERÊNCIAS DOS ESTADOS E DO DISTRITO FEDERAL E DE SUAS ENTIDADES	657.750,00	657.750,00	
2428.03.11.00.00.00.00 : 1212 - Transferências de Recursos do Sistema Único de Saúde - SUS - Principal	20.000,00		
2428.03.11.00.00.00.00 : 1218 - Transferências de Recursos do Sistema Único de Saúde - SUS - Principal	10.000,00		
2428.05.11.00.00.00.00 : 1120 - Transferências de Recursos Destinados a Programas de Educação - Principal	150.000,00		
2428.10.11.00.00.00.00 : 1220 - Transferências de Convênios dos Estados para o Sistema Único de Saúde - SUS - Principal	57.750,00		
2428.10.51.00.00.00.00 : 1990 - Transferências de Convênios dos Estados destinadas a Programas de Saneamento Básico - Principal	150.000,00		
2428.10.61.00.00.00.00 : 1990 - Transferências de Convênios dos Estados destinadas a Programas de Meio Ambiente - Principal	100.000,00		
2428.10.71.00.00.00.00 : 1990 - Transferências de Convênios dos Estados destinadas a Programas de Infraestrutura em Transporte - Principal	100.000,00		
2428.10.91.00.00.00.00 : 1990 - Outras Transferências de Convênio dos Estados - Principal	50.000,00		
2428.99.11.00.00.00.00 : 1990 - Outras Transferências dos Estados - Principal	20.000,00	11.550,00	
2480.00.00.00.00.00.00 - TRANSFERÊNCIAS PROVENIENTES DE DEPOSITOS NÃO IDENTIFICADOS	11.550,00		
2480.00.00.00.00.00.00 - TRANSFERÊNCIAS PROVENIENTES DE DEPOSITOS NÃO IDENTIFICADOS	11.550,00		
2480.00.11.00.00.00.00 : 1990 - Transferências Provenientes de Depósito Não Identificados - Principal			
Total da Receita:			45.518.354,00



ESTADO DA BAHIA
MUNICÍPIO DE IBIPÊBA

Anexo 2 da Lei 4.320/64

Prefeitura Municipal de Ibipeba

LOA 2020

PROGRAMA DE TRABALHO

Conta	Atividade + Operacao Especial	Projeto	Total
Poder: 0 - PODER LEGISLATIVO			
Orgão: 22000 - CÂMARA MUNICIPAL DE IBIPEBA			
UO: 22101 - CÂMARA MUNICIPAL DE IBIPEBA			
Função: 01 - LEGISLATIVA			
SubFunção: 031 - ACAO LEGISLATIVA			
Programa: 0010 - LEGISLATIVO EM AÇÃO			
2002 - ADMINISTRAÇÃO DE PESSOAL E ENCARGOS SOCIAIS	1.336.751,00		1.336.751,00
2003 - GESTÃO DOS SERVIÇOS TÉCNICOS ADMINISTRATIVOS DA CÂMARA	490.600,00		490.600,00
1001 - REFORMA E AMPLIAÇÃO DO PRÉDIO SEDE DA CÂMARA		61.600,00	61.600,00
Total do Programa:	1.827.351,00	61.600,00	1.888.951,00
Total da Sub Funcao:	1.827.351,00	61.600,00	1.888.951,00
Total da Funcao:	1.827.351,00	61.600,00	1.888.951,00
Total da Unidade Orçamentária:	1.827.351,00	61.600,00	1.888.951,00
Total do Orgao:	1.827.351,00	61.600,00	1.888.951,00

ESTADO DA BAHIA
MUNICÍPIO DE IBIPEBA
Anexo 6 da Lei 4.320/64



Prefeitura Municipal de Ibipeba

LOA 2020

PROGRAMA DE TRABALHO

Conta	Atividade + Operação Especial	Projeto	Total
Poder: 2 - PODER EXECUTIVO			
Orgão: 23000 - GABINETE DO PREFEITO			
UO: 23201 - GABINETE DO PREFEITO			
Função: 04 - ADMINISTRAÇÃO			
SubFunção: 122 - ADMINISTRACAO GERAL			
Programa: 0011 - PLANEJAMENTO GOVERNAMENTAL			
2004 - ADMINISTRAÇÃO DE PESSOAL E ENCARGOS SOCIAIS	449.295,00		449.295,00
2005 - GESDTÃO DO GABINETE DO PREFEITO	228.415,00		228.415,00
Total do Programa:	677.710,00	0,00	677.710,00
Programa: 0013 - ORGANIZAÇÃO E MODERNIZAÇÃO ADMINISTRATIVA			
2139 - MANUTENÇÃO DO SETOR DE COORD. DE ARTIC. INSTITUCIONAL			
	17.324,00		17.324,00
Total do Programa:	17.324,00	0,00	17.324,00
Programa: 0035 - AMPLIAÇÃO E ATUALIZAÇÃO DA LEGISLAÇÃO MUNICIPAL			
2007 - MANUTENÇÃO DO DEPARTAMENTO DE ASSESSORIA JURÍDICA			
	230.151,00		230.151,00
Total do Programa:	230.151,00	0,00	230.151,00
Total da Sub Funcao:	925.185,00	0,00	925.185,00
SubFunção: 124 - CONTROLE INTERNO			
Programa: 0015 - OPERAÇÕES DE CONTROLE INTERNO			
2006 - MANUTENÇÃO E FORTALECIMENTO DO CONTROLE INTERNO			
	91.410,00		91.410,00
Total do Programa:	91.410,00	0,00	91.410,00
Total da Sub Funcao:	91.410,00	0,00	91.410,00
SubFunção: 131 - COMUNICACAO SOCIAL			
Programa: 0099 - TRANSPARÊNCIA , PARTICIPAÇÃO POPULAR E CONTROLE SOCIAL			
2168 - IMPLANTAÇÃO E MANUTENÇÃO DA OUVIDORIA MUNICIPAL			
	21.945,00		21.945,00
Total do Programa:	21.945,00	0,00	21.945,00
Total da Sub Funcao:	21.945,00	0,00	21.945,00
Total da Funcao:	1.038.540,00	0,00	1.038.540,00
Total da Unidade Orçamentária:	1.038.540,00	0,00	1.038.540,00



ESTADO DA BAHIA
MUNICÍPIO DE IBIBEBA
Anexo 6 da Lei 4.320/64

Prefeitura Municipal de Ibipeba

LOA 2020

PROGRAMA DE TRABALHO

	Atividade + Operação Especial	Projeto	Total
Total do Orgao:	1.038.540,00	0,00	1.038.540,00

ESTADO DA BAHIA
MUNICÍPIO DE IBIPEBA
Anexo 6 da Lei 4.320/64



Conta

Prefeitura Municipal de Ibipeba

LOA 2020

PROGRAMA DE TRABALHO

Conta	Atividade + Operação Especial	Projeto	Total
ESTADO DA BAHIA			
MUNICÍPIO DE IBIPEBA			
Anexo 6 da Lei 4.320/64			
Orgão: 24000 - SECRETARIA DE ADMINISTRAÇÃO			
UO: 24202 - SECRETARIA DE ADMINISTRAÇÃO			
Função: 04 - ADMINISTRAÇÃO			
SubFunção: 122 - ADMINISTRACAO GERAL			
Programa: 0013 - ORGANIZAÇÃO E MODERNIZAÇÃO ADMINISTRATIVA			
2009 - ADMINISTRAÇÃO DE PESSOAL E ENCARGOS SOCIAIS	297.000,00		297.000,00
2013 - MANUTENÇÃO DO ARQUIVO FÍSICO E DIGITAL	17.325,00		17.325,00
2014 - MANUTENÇÃO DOS SERVIÇOS TÉCNICOS E ADMINISTRATIVOS	423.830,00		423.830,00
2015 - MANUTENÇÃO DO SETOR DE DIVISÃO DE PATRIMÔNIO	24.255,00		24.255,00
2016 - AÇÕES DE RECRUTAMENTO, SELEÇÃO E APERFEIÇOAMENTO DE PESSOAL	24.990,00		24.990,00
2166 - IMPLANTAÇÃO E MANUTENÇÃO DO SETOR DE ALMOXARIFADO	41.580,00		41.580,00
1004 - CONSTRUÇÃO, AMPLIAÇÃO E MELHORAMENTO DO CENTRO ADMINISTRATIVO	150.371,00	150.371,00	150.371,00
Total do Programa:	828.980,00	150.371,00	979.351,00
Programa: 0036 - PATRIMONIO PÚBLICO			
2017 - LEVANTAMENTO, REGULARIZAÇÃO E MODERN. DOS PREDIOS PÚBLICOS	28.397,00		28.397,00
Total do Programa:	28.397,00	0,00	28.397,00
Total da Sub Função:	857.377,00	150.371,00	1.007.748,00
Total da Função:	857.377,00	150.371,00	1.007.748,00
Função: 24 - COMUNICAÇÕES			
SubFunção: 131 - COMUNICACAO SOCIAL			
Programa: 0014 - COMUNICAÇÃO OFICIAL			
2012 - CAMPANHAS INSTITUCIONAIS E/OU EDUCATIVAS	27.261,00		27.261,00
Total do Programa:	27.261,00	0,00	27.261,00
Total da Sub Função:	27.261,00	0,00	27.261,00
Total da Função:	27.261,00	0,00	27.261,00
Total da Unidade Orçamentária:	884.638,00	150.371,00	1.035.009,00
Total do Órgão:	884.638,00	150.371,00	1.035.009,00

Prefeitura Municipal de Ibipeba

LOA 2020

PROGRAMA DE TRABALHO

Conta	Atividade + Operação Especial	Projeto	Total
ESTADO DA BAHIA			
MUNICÍPIO DE IBIPEBA			
Anexo 6 da Lei 4.320/64			
Orgão: 25000 - SECRETARIA DE EDUCAÇÃO E CULTURA			
UO: 25204 - FME - SECRETARIA DE EDUCAÇÃO E CULTURA			
Função: 12 - EDUCAÇÃO			
SubFunção: 306 - ALIMENTAÇÃO E NUTRIÇÃO			
Programa: 0004 - ALIMENTAÇÃO ESCOLAR			
2021 - MANUTENÇÃO DA MERENDA ESCOLAR			
	473.454,00		473.454,00
Total do Programa:	473.454,00	0,00	473.454,00
Total da Sub Função:	473.454,00	0,00	473.454,00
SubFunção: 361 - ENSINO FUNDAMENTAL			
Programa: 0002 - CRIANÇA NA ESCOLA EDUCAÇÃO PRIORIDADE PERMANENTE			
2020 - GESTÃO DO FUNDEB - 60%			
	7.172.550,00		7.172.550,00
2160 - GESTÃO DO FUNDEF/PRECATÓRIOS	371.250,00		371.250,00
Total do Programa:	7.543.800,00	0,00	7.543.800,00
Programa: 0022 - ATENDIMENTO AO ESTUDANTE E TRANSPORTE ESCOLAR			
2025 - GESTÃO DO TRANSPORTE ESCOLAR			
	2.125.532,00		2.125.532,00
Total do Programa:	2.125.532,00	0,00	2.125.532,00
Programa: 0023 - ORGANIZAÇÃO E MODERNIZAÇÃO DA EDUCAÇÃO			
2036 - GESTÃO DOS SERVIÇOS TÉCNICOS E ADMINISTRATIVOS DA SECRETARIA			
	832.063,00		832.063,00
Total do Programa:	832.063,00	0,00	832.063,00
Programa: 0029 - ESPORTE É VIDA			
1006 - CONSTRUÇÃO E REFORMA DE QUADRA POLIESPORTIVA			
		377.208,00	377.208,00
Total do Programa:	0,00	377.208,00	377.208,00
Programa: 0038 - DESENVOLVIMENTO DO ENSINO FUNDAMENTAL			
2019 - GESTÃO DO FUNDEB - 40%			
	2.363.783,00		2.363.783,00
2023 - MANUTENÇÃO DO ENSINO FUNDAMENTAL	1.049.172,00		1.049.172,00
2038 - AQUISIÇÃO DE MATERIAIS PEDAGÓGICOS E ACERVO ESCOLAR	50.820,00		50.820,00
2042 - GESTÃO DO PROGRAMA DE SALÁRIO EDUCAÇÃO - QSE	310.878,00		310.878,00
1007 - AQUISIÇÃO DE MÓVEIS E EQUIPAMENTOS		119.294,00	119.294,00
1016 - CONSTRUÇÃO, AMPLIAÇÃO E REFORMA DE UNIDADES ESCOLARES		908.933,00	908.933,00
Total do Programa:	3.774.653,00	1.028.227,00	4.802.880,00

Prefeitura Municipal de Ibipeba

LOA 2020

PROGRAMA DE TRABALHO

Conta	Atividade + Operação Especial	Projeto	Total
Programa: 0039 - ATENDIMENTO AO ESTUDANTE E TRANSPORTE ESCOLAR			
1013 - AQUISIÇÃO DE VEICULOS PARA O TRANSP. ESCOLAR	0,00	187.000,00	187.000,00
Total do Programa:	0,00	187.000,00	187.000,00
Programa: 2000 - PROGRAMA MAIS EDUCAÇÃO			
2157 - GESTÃO DO PROGRAMA MAIS EDUCAÇÃO	54.285,00	0,00	54.285,00
Total do Programa:	54.285,00	0,00	54.285,00
Total da Sub Funcao:	14.330.333,00	1.592.435,00	15.922.768,00
SubFunção: 362 - ENSINO MEDIO			
Programa: 0023 - ORGANIZAÇÃO E MODERNIZAÇÃO DA EDUCAÇÃO			
2022 - GESTÃO DAS ATIVIDADES DO ENSINO MÉDIO - FUNDEB	64.749,00	0,00	64.749,00
Total do Programa:	64.749,00	0,00	64.749,00
Total da Sub Funcao:	64.749,00	0,00	64.749,00
SubFunção: 364 - ENSINO SUPERIOR			
Programa: 0023 - ORGANIZAÇÃO E MODERNIZAÇÃO DA EDUCAÇÃO			
2156 - MANUTENÇÃO DO PROGRAMA DE APOIO AO ENSINO SUPERIOR	91.245,00	0,00	91.245,00
Total do Programa:	91.245,00	0,00	91.245,00
Total da Sub Funcao:	91.245,00	0,00	91.245,00
SubFunção: 365 - EDUCACAO INFANTIL			
Programa: 0041 - DESENVOLVIMENTO DA EDUCAÇÃO INFANTIL			
2024 - MANUTENÇÃO DE CRECHES MUNICIPAIS	70.294,00	0,00	70.294,00
2028 - MANUTENÇÃO DO ENSINO INFANTIL - FUNDEB	44.303,00	0,00	44.303,00
1008 - CONSTRUÇÃO E RESTAURAÇÃO DE CRECHES	138.600,00	0,00	138.600,00
1010 - CONSTRUÇÃO DE CENTROS DE EDUCAÇÃO INFANTIL	67.100,00	0,00	67.100,00
1012 - MANUTENÇÃO DE NÚCLEOS DE EDUCAÇÃO INFANTIL	77.241,00	0,00	77.241,00
Total do Programa:	114.597,00	282.941,00	397.538,00
Total da Sub Funcao:	114.597,00	282.941,00	397.538,00
SubFunção: 367 - EDUCACAO ESPECIAL			
Programa: 0046 - DESENVOLVIMENTO DA EDUCAÇÃO ESPECIAL			
2027 - MANUTENÇÃO DO NÚCLEO DA EDUCAÇÃO ESPECIAL	25.558,00	0,00	25.558,00
2040 - INCLUSÃO DE ALUNOS PORTADORES DE NECESSIDADES ESPECIAIS	26.123,00	0,00	26.123,00



ESTADO DA BAHIA
MUNICÍPIO DE IBIPEBA
Anexo 6 da Lei 4.320/64

Prefeitura Municipal de Ibipeba

LOA 2020

ESTADO DA BAHIA
MUNICÍPIO DE IBIPEBA
Anexo 6 da Lei 4.320/64



PROGRAMA DE TRABALHO

Conta	Atividade + Operação Especial	Projeto	Total
1015 - IMPLANTAÇÃO DE FORMAÇÃO CONTINUADA PARA A EDUCAÇÃO ESPECIAL		28.396,00	28.396,00
1017 - CONSTRUÇÃO DE NÚCLEO DE EDUCAÇÃO ESPECIAL		49.500,00	49.500,00
Total do Programa:	51.881,00	77.896,00	129.577,00
Total da Sub Funcao:	51.881,00	77.896,00	129.577,00
Total da Funcao:	15.126.059,00	1.953.272,00	17.079.331,00
Função: 13 - CULTURA			
SubFunção: 392 - DIFUSAO CULTURAL			
Programa: 0090 - INCENTIVO E VALORIZAÇÃO A CULTURA			
2030 - IMPLANTAÇÃO DE CENTRO DE INCLUSÃO DIGITAL	23.852,00		23.852,00
2031 - REVITALIZAÇÃO, IMPLANTAÇÃO DE BIBLIOTECAS	129.800,00		129.800,00
2033 - MANUTENÇÃO DA BIBLIOTECA PÚBLICA MUNICIPAL	36.350,00		36.350,00
2034 - REALIZAÇÃO DE FEIRAS CULTURAIS E ARTESANATOS	16.126,00		16.126,00
2037 - APOIO E VALORIZAÇÃO DE ARTISTAS E GRUPOS CULTURAIS	40.425,00		40.425,00
2041 - APOIO A ASSOCIAÇÕES E ENTIDADES PARA DESENV. DA CULTURA	36.349,00		36.349,00
Total do Programa:	282.902,00	0,00	282.902,00
Total da Sub Funcao:	282.902,00	0,00	282.902,00
Programa: 0024 - PROGRAMAÇÃO DE EVENTOS CULTURAIS			
2032 - REALIZAÇÃO DE FESTAS POPULARES E CONCURSOS	670.476,00		670.476,00
Total do Programa:	670.476,00	0,00	670.476,00
Programa: 0090 - INCENTIVO E VALORIZAÇÃO A CULTURA			
2039 - IMPLEMENTAÇÃO DE EQUIPAMENTOS PARA INCENTIVO A CULTURA	21.578,00		21.578,00
1011 - CONSTRUÇÃO E INSTALAÇÃO DO CENTRO CULTURAL		118.156,00	118.156,00
Total do Programa:	21.578,00	118.156,00	139.736,00
Total da Sub Funcao:	692.054,00	118.156,00	810.212,00
Total da Funcao:	974.956,00	118.156,00	1.093.114,00
Total da Unidade Orçamentária:	16.101.015,00	2.071.430,00	18.172.445,00
Total do Orgao:	16.101.015,00	2.071.430,00	18.172.445,00

Prefeitura Municipal de Ibipeba

LOA 2020

ESTADO DA BAHIA
MUNICÍPIO DE IBIPEBA
Anexo 6 da Lei 4.320/64



PROGRAMA DE TRABALHO

Conta	Atividade + Operação Especial	Projeto	Total
Orgão: 26000 - SECRETARIA DE ESPORTE E LAZER			
UO: 26204 - SECRETARIA DE ESPORTE E LAZER			
Função: 27 - DESPORTO E LAZER			
Subfunção: 122 - ADMINISTRACAO GERAL			
Programa: 0029 - ESPORTE É VIDA			
2045 - GESTÃO DA ADMINISTRAÇÃO DE PESSOAL E ENCARGOS SOCIAIS	102.217,00		102.217,00
2047 - IMPLANTAÇÃO DOS NUCLEOS DO PROGRAMA SEGUNDO TEMPO	24.832,00		24.832,00
2048 - GESTÃO DOS SERVIÇOS TÉCNICOS E ADMINISTRATIVOS DA SECRETARIA	48.277,00		48.277,00
Total do Programa:	175.326,00	0,00	175.326,00
Total da Sub Funcao:	175.326,00	0,00	175.326,00
Subfunção: 811 - DESPORTO DE RENDIMENTO			
Programa: 0029 - ESPORTE É VIDA			
2043 - DESPORTO ESPORTIVO A COMUNIDADE	17.325,00		17.325,00
2044 - CRIAÇÃO E INSTALAÇÃO DE ESCOLINHAS ESPORTIVAS	19.635,00		19.635,00
Total do Programa:	36.960,00	0,00	36.960,00
Total da Sub Funcao:	36.960,00	0,00	36.960,00
Subfunção: 812 - DESPORTO COMUNITARIO			
Programa: 0029 - ESPORTE É VIDA			
2046 - APOIO AO DESPORTISTA E AO ESPORTE AMADOR	43.166,00		43.166,00
2049 - REALIZAÇÃO DE CAMPEONATOS E EVENTOS DESPORTIVOS E DE LAZER	23.677,00		23.677,00
2050 - IMPLANTAÇÃO DO PLANO MUNICIPAL DE ESPORTES	15.014,00		15.014,00
1018 - CRIAÇÃO DE NOVOS CAMPOS DE FUTEBOL		18.480,00	18.480,00
1019 - IMPLANTAÇÃO DE ACADEMIAS POPULARES		45.438,00	45.438,00
1020 - CONSTRUÇÃO DE QUADRAS POLIESPORTIVA		79.529,00	79.529,00
1021 - CONSTRUÇÃO, AMPLIAÇÃO DO ESTÁDIO MUNICIPAL		79.529,00	79.529,00
Total do Programa:	81.857,00	222.976,00	304.833,00
Total da Sub Funcao:	81.857,00	222.976,00	304.833,00
Total da Funcao:	294.143,00	222.976,00	517.119,00
Total da Unidade Orçamentária:	294.143,00	222.976,00	517.119,00
Total do Orgao:	294.143,00	222.976,00	517.119,00

Prefeitura Municipal de Ibipeba

LOA 2020

PROGRAMA DE TRABALHO

Conta	Atividade + Operacao Especial	Projeto	Total
-------	-------------------------------	---------	-------

Orgão: 27000 - SECRETARIA DE SAÚDE

UO: 27205 - FUNDO MUNICIPAL DE SAÚDE

Função: 10 - SAÚDE

SubFunção: 122 - ADMINISTRACAO GERAL

Programa: 0048 - ATENÇÃO BÁSICA

2058 - GESTÃO DOS SERVIÇOS TÉCNICOS ADMINISTRATIVOS DA SECRETARIA

1.007.600,00			1.007.600,00
1.007.600,00	0,00		1.007.600,00

Total do Programa:

Programa: 0050 - PARTICIPAÇÃO POPULAR E CONTROLE SOCIAL

2062 - MANUTENÇÃO DO CONSELHO MUNICIPAL DE SAÚDE

35.211,00			35.211,00
35.211,00	0,00		35.211,00
1.042.811,00	0,00		1.042.811,00

Total do Programa:
Total da Sub Funcao:

SubFunção: 301 - ATENCAO BASICA

Programa: 0001 - SAÚDE PARA TODOS

2152 - MANUTENÇÃO DO CONSORCIO INTERFEDERATIVO DE SAÚDE - CUSTEIO DO CONSÓRCIO
2153 - MANUTENÇÃO DO CONSORCIO INTERFEDERATIVO DE SAÚDE - CUSTEIO POLICLINICA
2169 - IMPLANTAÇÃO E MANUTENÇÃO DO CENTRO DE ATENÇÃO PSICOSSOCIAL - CAPS
1023 - CONSTRUÇÃO DE ACADEMIAS DA SAUDE

11.550,00			11.550,00
202.125,00			202.125,00
51.975,00			51.975,00
	64.680,00		64.680,00
265.650,00	64.680,00		330.330,00

Total do Programa:

Programa: 0048 - ATENÇÃO BÁSICA

2052 - GESTÃO DO PROGRAMA DE AGENTES COMUNITÁRIOS DE SAÚDE - PACS
2054 - GESTÃO DO PISO DE ATENÇÃO BÁSICA - P A B
2055 - ADMINISTRAÇÃO DE PESSOAL E ENCARGOS SOCIAIS
2057 - GESTÃO DO PROGRAMA DE SAÚDE DA FAMÍLIA - PSF
2082 - NUCLEO DE ATENDIMENTO DE SAÚDE DA FAMÍLIA - NASF
2154 - GESTÃO DAS AÇÕES DO PMAQ

503.580,00			503.580,00
634.495,00			634.495,00
826.980,00			826.980,00
892.815,00			892.815,00
183.397,00			183.397,00
270.050,00			270.050,00
3.311.317,00	0,00		3.311.317,00

Total do Programa:

Programa: 0049 - PROGRAMA DE SAÚDE BUCAL

2056 - MANUTENÇÃO E AMPLIAÇÃO DO PROGRAMA DE SAÚDE BUCAL

167.475,00			167.475,00
167.475,00	0,00		167.475,00

Total do Programa:

Programa: 0051 - PROGRAMA DE ASSISTÊNCIA FARMACÉUTICA

[2912400:GovNet versão:200109] Sistema de Informação do MUNICÍPIO DE IBIPEBA

Pag: 9 / 30

Prefeitura Municipal de Ibipeba

LOA 2020

ESTADO DA BAHIA
MUNICÍPIO DE IBIPEBA
Anexo 6 da Lei 4.320/64



PROGRAMA DE TRABALHO

Conta	Atividade + Operação Especial	Projeto	Total
2051 - MANUTENÇÃO DA FARMACIA BÁSICA	114.785,00		114.785,00
Total do Programa:	114.785,00	0,00	114.785,00
Programa: 0075 - PROGRAMA SAÚDE NA ESCOLA			
2155 - PROGRAMA SAÚDE NA ESCOLA	36.960,00		36.960,00
Total do Programa:	36.960,00	0,00	36.960,00
Total da Sub Funcao:	3.896.187,00	64.680,00	3.960.867,00
SubFunção: 302 - ASSISTENCIA HOSPITALAR E AMBULATORIAL			
Programa: 0001 - SAÚDE PARA TODOS			
2053 - MANUTENÇÃO DAS UNIDADES DE SAÚDE	644.435,00		644.435,00
2063 - MANUTENÇÃO DO PROGRAMA DE TRAT. FORA DO DOMICILIO - TFD	150.149,00		150.149,00
2067 - ATEND. SERV. MÉDICO HOSPITALAR E AMBULATORIAL - RECURSOS PRÓPRIOS	1.251.250,00		1.251.250,00
2151 - MANUTENÇÃO DA UNIDADE DE PRONTO ATENDIMENTO HOSPITALAR	1.828.791,00		1.828.791,00
1024 - CONSTRUÇÃO, AMPLIAÇÃO E MELHORIA DAS UBS		343.750,00	343.750,00
1051 - CONSTRUÇÃO DE UNIDADE DE PRONTO ATENDIMENTO HOSPITALAR		346.500,00	346.500,00
Total do Programa:	3.874.625,00	690.250,00	4.564.875,00
Total da Sub Funcao:	3.874.625,00	690.250,00	4.564.875,00
SubFunção: 304 - VIGILANCIA SANITARIA			
Programa: 0060 - PROGRAMA DE VIGILANCIA A SAUDE			
2059 - GESTÃO DOS SERVIÇOS DE VIGILÂNCIA SANITÁRIA	63.525,00		63.525,00
Total do Programa:	63.525,00	0,00	63.525,00
Total da Sub Funcao:	63.525,00	0,00	63.525,00
SubFunção: 305 - VIGILANCIA EPIDEMIOLOGICA			
Programa: 0060 - PROGRAMA DE VIGILANCIA A SAUDE			
2064 - GESTÃO DOS SERVIÇO DE VIGILÂNCIA EPIDEMIOLÓGICA - ECD	146.960,00		146.960,00
Total do Programa:	146.960,00	0,00	146.960,00
Total da Sub Funcao:	146.960,00	0,00	146.960,00
SubFunção: 511 - SANEAMENTO BASICO RURAL			
Programa: 0060 - PROGRAMA DE VIGILANCIA A SAUDE			
1022 - CONSTRUÇÃO DE SANITÁRIOS		55.440,00	55.440,00
Total do Programa:	0,00	55.440,00	55.440,00

Prefeitura Municipal de Ibipeba

LOA 2020

PROGRAMA DE TRABALHO

ESTADO DA BAHIA
MUNICÍPIO DE IBIPEBA
Anexo 6 da Lei 4.320/64



Conta

	Atividade + Operação Especial	Projeto	Total
Total da Sub Funcao:	0,00	55.440,00	55.440,00
Total da Funcao:	9.024.108,00	810.370,00	9.834.478,00
Total da Unidade Orçamentária:	9.024.108,00	810.370,00	9.834.478,00
Total do Orgao:	9.024.108,00	810.370,00	9.834.478,00

Prefeitura Municipal de Ibipeba

LOA 2020

ESTADO DA BAHIA
MUNICÍPIO DE IBIPEBA
Anexo 6 da Lei 4.320/64



PROGRAMA DE TRABALHO

Conta	Atividade + Operação Especial	Projeto	Total
Orgão: 28000 - SECRETARIA DE AÇÃO SOCIAL			
UO: 28206 - FUNDO DE AÇÃO SOCIAL			
Função: 08 - ASSISTÊNCIA SOCIAL			
SubFunção: 122 - ADMINISTRACAO GERAL			
Programa: 0013 - ORGANIZAÇÃO E MODERNIZAÇÃO ADMINISTRATIVA			
2072 - ADMINISTRAÇÃO DE PESSOAL E ENCARGOS SOCIAIS	168.109,00		168.109,00
2083 - MANUTENÇÃO DOS SERVIÇOS TÉCNICOS E ADMINISTRATIVOS	233.255,00		233.255,00
Total do Programa:	401.364,00	0,00	401.364,00
Total da Sub Funcao:	401.364,00	0,00	401.364,00
SubFunção: 241 - ASSISTENCIA AO IDOSO			
Programa: 0017 - ASSISTÊNCIA SOCIAL GERAL			
2078 - MANUT. DAS AÇÕES DOS SERVIÇOS DE CONVIV. E FORTALECIMENTO DE VÍNCULOS AO IDOSO	56.480,00		56.480,00
Total do Programa:	56.480,00	0,00	56.480,00
Total da Sub Funcao:	56.480,00	0,00	56.480,00
SubFunção: 242 - ASSISTENCIA AO PORTADOR DE DEFICIENCIA			
Programa: 0071 - SERVIÇO ESPECÍFICO DE PROTEÇÃO SOCIAL BÁSICA			
2085 - ATENDIMENTO A PESSOA COM DEFICIÊNCIA	21.577,00		21.577,00
Total do Programa:	21.577,00	0,00	21.577,00
Total da Sub Funcao:	21.577,00	0,00	21.577,00
SubFunção: 243 - ASSISTENCIA A CRIANCA E AO ADOLESCENTE			
Programa: 0017 - ASSISTÊNCIA SOCIAL GERAL			
2086 - MANUTENÇÃO DO PROGRAMA BPC - BENEF. PREST. CONTINUADA	18.638,00		18.638,00
2087 - MANUTENÇÃO DAS AÇÕES DO SERVIÇO DE CONVIVÊNCIA E FORT. VINC. P/ ADOLESCENTE-SCFV	35.209,00		35.209,00
Total do Programa:	53.847,00	0,00	53.847,00
Programa: 0018 - ATIVIDADES DO CONSELHO TUTELAR			
2070 - MANUTENÇÃO DO CONSELHO TUTELAR	128.205,00		128.205,00
Total do Programa:	128.205,00	0,00	128.205,00
Total da Sub Funcao:	182.052,00	0,00	182.052,00

Prefeitura Municipal de Ibipeba

LOA 2020

PROGRAMA DE TRABALHO

Conta	Atividade + Operacao Especial	Projeto	Total
SubFunção: 244 - ASSISTENCIA COMUNITARIA			
Programa: 0017 - ASSISTÊNCIA SOCIAL GERAL			
2068 - MANUTENÇÃO DOS SERVIÇOS DE PROTEÇÃO SOCIAL BÁSICA - CRAS	55.662,00		55.662,00
2069 - OPERACIONALIZAÇÃO DO FIES	56.799,00		56.799,00
2071 - MANUTENÇÃO DO PROGRAMA ÍNDICE DE GESTÃO DESCENTRALIZADA - IGD - BF	133.925,00		133.925,00
2074 - MANUTENÇÃO DAS AÇÕES DO IGD - SUAS	34.556,00		34.556,00
2075 - MANUTENÇÃO DAS AÇÕES DO PROGRAMA PROTEÇÃO E ATENÇÃO INTEGRAL À FAMÍLIA - PAINF	80.850,00		80.850,00
2076 - MANUT. DAS AÇÕES DO SERVIÇO DE CONVIVÊNCIA E FORT. DE VÍNCULOS P/ CRIANÇAS-SCFV	46.569,00		46.569,00
2077 - CRIAÇÃO E IMPLANTARÇÃO DO CRAS QUILOMBOLA	14.763,00		14.763,00
2080 - GESTÃO DO FUNDO MUNICIPAL DE ASSISTENCIA SOCIAL	63.467,00		63.467,00
2158 - OPERACIONALIZAÇÃO DO PLANO MUNICIPAL DE ASSISTENCIA SOCIAL - FEAS	36.960,00		36.960,00
2159 - GESTÃO DO PROGRAMA ACESSO SUAS AO TRABALHO	49.665,00		49.665,00
1025 - AQUISIÇÃO DE IMÓVEIS		30.674,00	30.674,00
1027 - CONSTRUÇÃO, AMPL. E MELHORAMENTO DE PREDIOS PUBLICOS		46.575,00	46.575,00
1058 - CONSTRUÇÃO DA SEDE DO CRAS		2.200,00	2.200,00
	573.216,00	79.449,00	652.665,00
Total do Programa:			
Programa: 0071 - SERVIÇO ESPECIFICO DE PROTEÇÃO SOCIAL BÁSICA			
2081 - MANUTENÇÃO DO FUNDO MUNICIPAL DOS DIREITOS DA CRIANÇA E DO ADOLESCENTE	47.780,00		47.780,00
2084 - MANUTENÇÃO DOS SERVIÇOS DA PROTEÇÃO SOCIAL ESPECIAL - PSE	20.415,00		20.415,00
	68.195,00	0,00	68.195,00
	641.411,00	79.449,00	720.860,00
	1.302.884,00	79.449,00	1.382.333,00
Total do Programa:			
Programa: 0071 - SERVIÇO ESPECIFICO DE PROTEÇÃO SOCIAL BÁSICA			
Função: 14 - DIREITOS DA CIDADANIA			
SubFunção: 244 - ASSISTENCIA COMUNITARIA			
Programa: 0071 - SERVIÇO ESPECIFICO DE PROTEÇÃO SOCIAL BÁSICA			
2088 - IMPLANTAÇÃO DAS AÇÕES DA EQUIPE VOLANTE DO CRAS	23.451,00		23.451,00
	23.451,00	0,00	23.451,00
	23.451,00	0,00	23.451,00
Total do Programa:			
SubFunção: 421 - CUSTODIA E REINTEGRACAO SOCIAL			
Programa: 0071 - SERVIÇO ESPECIFICO DE PROTEÇÃO SOCIAL BÁSICA			
2079 - MANUTENÇÃO DOS BENEFÍCIOS EFETUAIS	107.415,00		107.415,00
	107.415,00	0,00	107.415,00
Total do Programa:			

Prefeitura Municipal de Ibipeba

LOA 2020

PROGRAMA DE TRABALHO

Conta	Atividade + Operação Especial	Projeto	Total
	107.415,00	0,00	107.415,00
Total da Sub Funcao:			
	130.866,00	0,00	130.866,00
Total da Funcao:			
		101.640,00	101.640,00
Total do Programa:	0,00	101.640,00	101.640,00
		101.640,00	101.640,00
Total da Sub Funcao:			
		101.640,00	101.640,00
Total da Funcao:			
	1.433.750,00	181.089,00	1.614.839,00
Total da Unidade Orçamentária:			
	1.433.750,00	181.089,00	1.614.839,00
Total do Orgao:			

Função: 16 - HABITAÇÃO

SubFunção: 482 - HABITACAO URBANA

Programa: 0007 - MORAR MELHOR E HABITAÇÃO POPULAR

1026 - CONSTR. E RESTAURAÇÃO DE CASAS POPULARES



ESTADO DA BAHIA
MUNICÍPIO DE IBIPEBA
Anexo 6 da Lei 4.320/64

Prefeitura Municipal de Ibipeba

LOA 2020

PROGRAMA DE TRABALHO

Conta	Atividade + Operacao Especial	Projeto	Total
-------	-------------------------------	---------	-------

Orgão: 29000 - SECRETARIA DE AGRICULTURA E MEIO AMBIENTE

UO: 29207 - SECRETARIA DE AGRICULTURA E MEIO AMBIENTE

Função: 04 - ADMINISTRAÇÃO

SubFunção: 122 - ADMINISTRACAO GERAL

Programa: 0006 - APOIO AO PEQUENO AGRICULTOR

2095 - CRIAÇÃO E MANUTENÇÃO DE BANCO DE DADOS RURAL

	11.550,00		11.550,00
Total do Programa:	11.550,00	0,00	11.550,00
Total da Sub Funcao:	11.550,00	0,00	11.550,00
Total da Funcao:	11.550,00	0,00	11.550,00

Função: 18 - GESTÃO AMBIENTAL

SubFunção: 541 - PRESERVACAO E CONSERVACAO AMBIENTAL

Programa: 0082 - GESTÃO E MODERNIZAÇÃO DO SISTEMA MUNIC. MEIO AMBIENTE

2094 - AÇÕES PLANEJADAS PARA RECUPERAÇÃO DE MARGENS DE RIOS

2098 - IMPLANTAÇÃO E MANUTENÇÃO DO SISTEMA MUNICIPAL DE LICENCIAMENTO AMBIENTAL

2161 - IMPLANTAÇÃO E MANUTENÇÃO DA USINA DE COMPOSTAGEM DE LIXO ORGÂNICO

1052 - CONSTRUÇÃO DO ATERRO SANITÁRIO

	24.064,00		24.064,00
	28.875,00		28.875,00
	80.850,00		80.850,00
		92.400,00	92.400,00
Total do Programa:	133.789,00	92.400,00	226.189,00

Programa: 0083 - EDUCAÇÃO AMBIENTAL, ESPAÇO PÚBLICO E CONSERVAÇÃO

2097 - AÇÕES E EXECUÇÃO DE PROJETOS REL. AO MEIO AMBIENTE

	19.297,00		19.297,00
Total do Programa:	19.297,00	0,00	19.297,00
Total da Sub Funcao:	153.086,00	92.400,00	245.486,00

SubFunção: 542 - CONTROLE AMBIENTAL

Programa: 0082 - GESTÃO E MODERNIZAÇÃO DO SISTEMA MUNIC. MEIO AMBIENTE

1028 - CONSTRUÇÃO E MANUTENÇÃO DE VIVEIROS

		27.720,00	27.720,00
Total do Programa:	0,00	27.720,00	27.720,00
Total da Sub Funcao:	0,00	27.720,00	27.720,00
Total da Funcao:	153.086,00	120.120,00	273.206,00

Função: 20 - AGRICULTURA

Prefeitura Municipal de Ibipeba

LOA 2020

ESTADO DA BAHIA
MUNICÍPIO DE IBIPEBA
Anexo 6 da Lei 4.320/64



PROGRAMA DE TRABALHO

Conta	Atividade + Operação Especial	Projeto	Total
SubFunção: 122 - ADMINISTRACAO GERAL			
Programa: 0012 - GESTÃO POLÍTICO ADMINISTRATIVA			
2092 - ADMINISTRAÇÃO DE PESSOAL E ENCARGOS SOCIAIS	124.971,00		124.971,00
2096 - MANUTENÇÃO DOS SERVIÇOS TÉCNICOS E ADMINISTRATIVOS	105.009,00		105.009,00
	229.980,00	0,00	229.980,00
	229.980,00	0,00	229.980,00
Total do Programa:			
Total da Sub Funcao:			
SubFunção: 605 - ABASTECIMENTO			
Programa: 0006 - APOIO AO PEQUENO AGRICULTOR			
1053 - IMPLANTACÃO E MANUTENÇÃO DE QUINTAIS PRODUTIVOS AGROECOLÓGICOS	42.735,00		42.735,00
	0,00	42.735,00	42.735,00
	0,00	42.735,00	42.735,00
Total do Programa:			
Total da Sub Funcao:			
SubFunção: 606 - EXTENSÃO RURAL			
Programa: 0006 - APOIO AO PEQUENO AGRICULTOR			
2093 - ASSISTÊNCIA TÉCNICA E EXTENSÃO RURAL	21.945,00		21.945,00
2100 - APOIO A PROGRAMAS E PROJETOS VOLTADOS PARA AGRICULTURA FAMILIAR	21.581,00		21.581,00
2163 - MANUTENÇÃO DE AÇÕES DE APOIO AO AGRONEGÓCIOS	23.100,00		23.100,00
1029 - AQUISIÇÃO DE MECANIZAÇÃO AGRÍCOLA	69.300,00		69.300,00
1032 - CONSTRUÇÃO DE CASAS DE FARINHA COMUNITÁRIA	72.765,00		72.765,00
1035 - CONSTRUÇÃO E IMPLANTACÃO DE UNID. PARA AGRIC. FAMILIAR	28.400,00		28.400,00
	66.626,00	170.465,00	237.091,00
Total do Programa:			
Total da Sub Funcao:			
Programa: 0027 - APOIO PEQUENO AGRICULTOR E A PRODUÇÃO AGROPECUÁRIA			
2091 - DISTRIBUIÇÃO DE SEMENTES E MUDAS	20.790,00		20.790,00
	20.790,00	0,00	20.790,00
	87.416,00	170.465,00	257.881,00
Total do Programa:			
Total da Sub Funcao:			
SubFunção: 692 - COMERCIALIZACAO			
Programa: 0006 - APOIO AO PEQUENO AGRICULTOR			
2099 - FOMENTO DE REGULAMENTAÇÃO DE ATIVIDADES ASSOCIATIVISTAS	27.826,00		27.826,00
	27.826,00	0,00	27.826,00
	27.826,00	0,00	27.826,00
	345.222,00	213.200,00	558.422,00
Total do Programa:			
Total da Funcao:			

Prefeitura Municipal de Ibipêba

LOA 2020

PROGRAMA DE TRABALHO

Conta	Atividade + Operação Especial	Projeto	Total
<p>ESTADO DA BAHIA MUNICÍPIO DE IBIPEBA Anexo 6 da Lei 4.320/64</p>			
<p>Função: 21 - ORGANIZAÇÃO AGRÁRIA</p>			
<p>SubFunção: 606 - EXTENSAO RURAL</p>			
<p>Programa: 0006 - APOIO AO PEQUENO AGRICULTOR</p>			
<p>2090 - APOIO À ASSOCIAÇÕES E COOPERATIVAS AGRÍCOLAS</p>			
	27.029,00		27.029,00
Total do Programa:	27.029,00	0,00	27.029,00
Total da Sub Função:	27.029,00	0,00	27.029,00
Total da Função:	27.029,00	0,00	27.029,00
<p>Função: 22 - INDÚSTRIA</p>			
<p>SubFunção: 662 - PRODUCAO INDUSTRIAL</p>			
<p>Programa: 0006 - APOIO AO PEQUENO AGRICULTOR</p>			
<p>2164 - AÇÕES DE APOIO A AGROINDUSTRIA</p>			
	57.750,00		57.750,00
Total do Programa:	57.750,00	0,00	57.750,00
Total da Sub Função:	57.750,00	0,00	57.750,00
Total da Função:	57.750,00	0,00	57.750,00
Total da Unidade Orçamentária:	594.637,00	333.320,00	927.957,00
Total do Órgão:	594.637,00	333.320,00	927.957,00

Prefeitura Municipal de Ibipeba

LOA 2020

ESTADO DA BAHIA
MUNICÍPIO DE IBIPEBA
Anexo 6 da Lei 4.320/64



PROGRAMA DE TRABALHO

Conta	Atividade + Operação Especial	Projeto	Total
Orgão: 30000 - SECRETARIA DE INFRAESTRUTURA			
UO: 30208 - SECRETARIA DE INFRAESTRUTURA			
Função: 10 - SAÚDE			
SubFunção: 452 - SERVICOS URBANOS			
Programa: 0001 - SAÚDE PARA TODOS			
1045 - CONSTRUÇÃO DE PRAÇAS DE SAÚDE E INST. DE ACADEMIA POPULAR		44.302,00	44.302,00
Total do Programa:	0,00	44.302,00	44.302,00
Total da Sub Função:	0,00	44.302,00	44.302,00
Total da Função:	0,00	44.302,00	44.302,00
Função: 15 - URBANISMO			
SubFunção: 122 - ADMINISTRACAO GERAL			
Programa: 0012 - GESTÃO POLÍTICO ADMINISTRATIVA			
2108 - MANUTENÇÃO DOS SERVIÇOS TÉCNICOS E ADMINISTRATIVOS	364.953,00		364.953,00
Total do Programa:	364.953,00	0,00	364.953,00
Total da Sub Função:	364.953,00	0,00	364.953,00
SubFunção: 451 - INFRA-ESTRUTURA URBANA			
Programa: 0008 - LUZ AO ALCANCE DE TODOS			
1036 - EXTENSÃO DE REDE DE ILUMINAÇÃO PÚBLICA		97.357,00	97.357,00
Total do Programa:	0,00	97.357,00	97.357,00
Programa: 0011 - PLANEJAMENTO GOVERNAMENTAL			
2162 - IMPLANTAÇÃO E MANUTENÇÃO DO PLANO DIRETOR MUNICIPAL	33.495,00		33.495,00
Total do Programa:	33.495,00	0,00	33.495,00
Programa: 0073 - SERVIÇOS DE UTILIDADE PÚBLICA E MOBILIDADE URBANA			
1038 - CONSTRUÇÃO E AMPLIAÇÃO E PREDIOS PÚBLICOS		89.274,00	89.274,00
1039 - PAVIMENTAÇÃO DE RUAS E LOGRADOUROS PÚBLICOS		1.222.562,00	1.222.562,00
1054 - IMPLANTAÇÃO DE AÇÕES VOLTADAS PARA A ACESSIBILIDADE URBANA		32.340,00	32.340,00
Total do Programa:	0,00	1.344.176,00	1.344.176,00
Total da Sub Função:	33.495,00	1.441.533,00	1.475.028,00

Prefeitura Municipal de Ibipeba

LOA 2020

PROGRAMA DE TRABALHO

Conta	Atividade + Operação Especial	Projeto	Total
SubFunção: 452 - SERVIÇOS URBANOS			
Programa: 0008 - LUZ AO ALCANCE DE TODOS			
2105 - MANUTENÇÃO DOS SERVIÇOS DE ILUMINAÇÃO PÚBLICA	264.052,00	0,00	264.052,00
Total do Programa:			264.052,00
Programa: 0012 - GESTÃO POLÍTICO ADMINISTRATIVA			
2103 - ADMINISTRAÇÃO DE PESSOAL E ENCARGOS SOCIAIS	805.035,00		805.035,00
2109 - MANUTENÇÃO DO CONSORCIO DE DESENVOLVIMENTO SUSTENTÁVEL DO TERRIT. IRECE	31.185,00		31.185,00
Total do Programa:			836.220,00
Programa: 0025 - PRAÇAS PARQUES E JARDINS			
2102 - MANUTENÇÃO DE PRAÇAS E JARDINS	35.805,00		35.805,00
1042 - CONSTRUÇÃO E INSTALAÇÃO DE PARQUES INFANTIS		35.213,00	35.213,00
1043 - CONSTRUÇÃO E RESTAURAÇÃO DE PRAÇAS E JARDINS		68.722,00	68.722,00
Total do Programa:			103.935,00
Programa: 0047 - ESPORTE RADICAL DIFERENTE			
1055 - CONSTRUÇÃO DO PARQUE DE VAQUEJADA		80.850,00	80.850,00
Total do Programa:			80.850,00
Programa: 0073 - SERVIÇOS DE UTILIDADE PÚBLICA E MOBILIDADE URBANA			
2107 - OPERACIONALIZAÇÃO DOS RECURSOS DO FUNDO ESPECIAL - FEP	193.478,00		193.478,00
Total do Programa:			193.478,00
Programa: 0082 - GESTÃO E MODERNIZAÇÃO DO SISTEMA MUNIC. MEIO AMBIENTE			
1040 - CONSTRUÇÃO E INSTALAÇÃO DO PARQUE DA CIDADE		55.660,00	55.660,00
Total do Programa:			55.660,00
Programa: 0326 - SERVIÇOS FUNERÁRIOS			
2101 - MANUTENÇÃO DE CEMITÉRIOS	30.671,00		30.671,00
1037 - CONSTRUÇÃO E RESTAURAÇÃO DE CEMITÉRIOS		50.820,00	50.820,00
Total do Programa:			81.491,00
Programa: 0575 - DESENVOLVIMENTO DO SERVIÇO DE LIMPEZA PÚBLICA			
2104 - GESTÃO DO SETOR DE LIMPEZA PÚBLICA	1.114.185,00		1.114.185,00
Total do Programa:			1.114.185,00
Total da Sub Função:			2.765.676,00



ESTADO DA BAHIA
MUNICÍPIO DE IBIPEBA
Anexo 6 da Lei 4.320/64

Prefeitura Municipal de Ibipeba

LOA 2020

ESTADO DA BAHIA
MUNICÍPIO DE IBIPEBA
Anexo 6 da Lei 4.320/64



PROGRAMA DE TRABALHO

Conta	Atividade + Operacao Especial	Projeto	Total
	2.872.859,00	1.732.798,00	4.605.657,00
Total da Funcao:			

Função: 17 - SANEAMENTO

SubFunção: 512 - SANEAMENTO BASICO URBANO

Programa: 0073 - SERVIÇOS DE UTILIDADE PÚBLICA E MOBILIDADE URBANA

1041 - CONSTR. DE SISTEMAS P/ ESGOTAMENTO SANITÁRIO

	75,075,00	75,075,00	75,075,00
Total do Programa:	0,00	75,075,00	75,075,00
Total da Sub Funcao:	0,00	75,075,00	75,075,00
Total da Funcao:	0,00	75,075,00	75,075,00
Total da Unidade Orçamentária:	2.872.859,00	1.852.175,00	4.725.034,00
Total do Orgao:	2.872.859,00	1.852.175,00	4.725.034,00

Prefeitura Municipal de Ibipeba

LOA 2020

PROGRAMA DE TRABALHO

Conta	Atividade + Operacao Especial	Projeto	Total
-------	-------------------------------	---------	-------

Orgão: 31000 - SECRETARIA DE TRANSPORTE E ABASTECIMENTO
 UO: 31209 - SECRETARIA DE TRANSPORTE E ABASTECIMENTO

Função: 17 - SANEAMENTO

SubFunção: 511 - SANEAMENTO BASICO RURAL

Programa: 0003 - SANEAMENTO BÁSICO E ÁGUA POTÁVEL

- 2106 - MANUTENÇÃO DEPARTAMENTO DE ABASTECIMENTO DE ÁGUA
- 1030 - CONSTRUÇÃO DE CISTERNAS NA ZONA RURAL
- 1031 - EXTENSÃO DE REDE DE ABASTECIMENTO DE ÁGUA
- 1044 - CONSTRUÇÃO DE AGUADAS E ABERTURA DE POÇOS ARTESIANOS

	70.396,00		70.396,00
		19.312,00	19.312,00
		28.396,00	28.396,00
		78.426,00	78.426,00
Total do Programa:	70.396,00	126.134,00	196.530,00
Total da Sub Funcao:	70.396,00	126.134,00	196.530,00
Total da Funcao:	70.396,00	126.134,00	196.530,00

Função: 20 - AGRICULTURA

SubFunção: 606 - EXTENSÃO RURAL

Programa: 0003 - SANEAMENTO BÁSICO E ÁGUA POTÁVEL

- 1033 - CONSTRUÇÃO E IMPLANTAÇÃO DE BEBEDOUROS PÚBLICOS

		23.852,00	23.852,00
Total do Programa:	0,00	23.852,00	23.852,00
Total da Sub Funcao:	0,00	23.852,00	23.852,00
Total da Funcao:	0,00	23.852,00	23.852,00

Função: 26 - TRANSPORTE

SubFunção: 122 - ADMINISTRACAO GERAL

Programa: 0012 - GESTÃO POLÍTICO ADMINISTRATIVA

- 2112 - ADMINISTRAÇÃO DE PESSOAL E ENCARGOS SOCIAIS
- 2115 - MANUTENÇÃO DOS SERVIÇOS TÉCNICOS E ADMINISTRATIVOS

	231.775,00		231.775,00
	458.378,00		458.378,00
Total do Programa:	690.153,00	0,00	690.153,00
Total da Sub Funcao:	690.153,00	0,00	690.153,00

SubFunção: 782 - TRANSPORTE RODUVIARIO

Programa: 0012 - GESTÃO POLÍTICO ADMINISTRATIVA

[2912400:GovNet:versão:200109] Sistema de Informação do MUNICÍPIO DE IBIPEBA

Prefeitura Municipal de Ibipêba

LOA 2020

ESTADO DA BAHIA
MUNICÍPIO DE IBIPEBA
Anexo 6 da Lei 4.320/64



PROGRAMA DE TRABALHO

Conta	Atividade + Operação Especial	Projeto	Total
1046 - AQUISIÇÃO DE VEÍCULOS E MÁQUINAS PESADAS	0,00	168.152,00	168.152,00
Total do Programa:		168.152,00	168.152,00
Programa: 0073 - SERVIÇOS DE UTILIDADE PÚBLICA E MOBILIDADE URBANA			
2110 - OPERACIONALIZAÇÃO DA CIDE	144.358,00		144.358,00
1047 - IMPLANTAÇÃO, AMPLIAÇÃO E CONSERVAÇÃO DA MALHA VIÁRIA MUNICIPAL		619.671,00	619.671,00
1056 - CONSTRUÇÃO DE GALPÃO/GARAGEM		98.175,00	98.175,00
Total do Programa:	144.358,00	717.846,00	862.204,00
Total da Sub Função:	144.358,00	885.998,00	1.030.356,00
Total da Função:	834.511,00	885.998,00	1.720.509,00
Total da Unidade Orçamentária:	904.907,00	1.035.984,00	1.940.891,00
Total do Órgão:	904.907,00	1.035.984,00	1.940.891,00

Prefeitura Municipal de Ibipeba

LOA 2020

PROGRAMA DE TRABALHO

Conta	Atividade + Operacao Especial	Projeto	Total
-------	-------------------------------	---------	-------

Orgão: 32000 - SECRETARIA DE TURISMO

UO: 32210 - SECRETARIA DE TURISMO

Função: 04 - ADMINISTRAÇÃO

SubFunção: 122 - ADMINISTRACAO GERAL

Programa: 0012 - GESTÃO POLÍTICO ADMINISTRATIVA

- 2116 - ADMINISTRAÇÃO DE PESSOAL E ENCARGOS SOCIAIS
- 2120 - GESTÃO DE AÇÕES ADMINISTRATIVAS DA SECRETARIA

	114.747,00		114.747,00
	47.139,00		47.139,00
Total do Programa:	161.886,00	0,00	161.886,00
Total da Sub Funcao:	161.886,00	0,00	161.886,00

SubFunção: 695 - TURISMO

Programa: 0086 - INCENTIVO AO TURISMO

- 2117 - IMPLEMENTAÇÃO DE PONTOS DE TURISMO
- 2119 - CRIAÇÃO DO CENTRO DE INFORMAÇÃO AO TURISMO
- 2121 - CAPACITAÇÃO DE PROFISSIONAIS LIGADOS AO TURISMO
- 2122 - ELABORAÇÃO E INSCRIÇÃO DO ROTEIRO TURISTICO DO MUNICIPIO
- 2124 - CRIAÇÃO E PUBLICAÇÃO DO GUIA TURISTICO E DO CALENDARIO MUNICIPAL

	23.855,00		23.855,00
	15.899,00		15.899,00
	13.626,00		13.626,00
	13.626,00		13.626,00
	11.355,00		11.355,00
Total do Programa:	78.361,00	0,00	78.361,00
Total da Sub Funcao:	78.361,00	0,00	78.361,00
Total da Funcao:	240.247,00	0,00	240.247,00

Função: 18 - GESTÃO AMBIENTAL

SubFunção: 695 - TURISMO

Programa: 0086 - INCENTIVO AO TURISMO

- 2123 - AÇÕES DE PROMOÇÃO E DESENVOLVIMENTO SUSTENTAVEL DO TURISMO

	26.697,00		26.697,00
Total do Programa:	26.697,00	0,00	26.697,00
Total da Sub Funcao:	26.697,00	0,00	26.697,00
Total da Funcao:	26.697,00	0,00	26.697,00
Total da Unidade Orçamentária:	266.944,00	0,00	266.944,00
Total do Orgao:	266.944,00	0,00	266.944,00

Prefeitura Municipal de Ibipeba

LOA 2020

PROGRAMA DE TRABALHO

Conta	Atividade + Operação Especial	Projeto	Total
<p>Orgão: 33000 - RESERVA DE CONTINGÊNCIA UO: 33211 - RESERVA DE CONTINGÊNCIA Função: 99 - RESERVA DE CONTINGÊNCIA Subfunção: 999 - RESERVA DE CONTINGENCIA Programa: 0012 - GESTÃO POLÍTICO ADMINISTRATIVA 2125 - ADMINISTRAÇÃO DE RESERVA DE CONTINGÊNCIA</p>	<p>739.301,00 739.301,00 739.301,00 739.301,00 739.301,00 739.301,00 739.301,00</p>	<p>0,00 0,00 0,00 0,00 0,00 0,00 0,00</p>	<p>739.301,00 739.301,00 739.301,00 739.301,00 739.301,00 739.301,00 739.301,00</p>
Total do Programa:	739.301,00	0,00	739.301,00
Total da Sub Funcao:	739.301,00	0,00	739.301,00
Total da Funcao:	739.301,00	0,00	739.301,00
Total da Unidade Orçamentária:	739.301,00	0,00	739.301,00
Total do Orgao:	739.301,00	0,00	739.301,00

ESTADO DA BAHIA
MUNICÍPIO DE IBIPEBA
 Anexo 6 da Lei 4.320/64



Prefeitura Municipal de Ibipeba

LOA 2020

PROGRAMA DE TRABALHO

Conta	Atividade + Operacao Especial	Projeto	Total
-------	-------------------------------	---------	-------

Orgão: 34000 - SECRETARIA DE FINANÇAS

UO: 34212 - SECRETARIA DE FINANÇAS

Função: 04 - ADMINISTRAÇÃO

SubFunção: 123 - ADMINISTRACAO FINANCEIRA

Programa: 0012 - GESTÃO POLÍTICO ADMINISTRATIVA

2126 - ADMINISTRAÇÃO DE PESSOAL E ENCARGOS SOCIAIS

2127 - OUTROS ENCARGOS GERAIS DOS MUNICIPIO

2129 - MANUTENÇÃO DOS SERV. TÉCNICOS E ADMINISTRATIVOS

2130 - MANUTENÇÃO DA DIVISÃO DE CONTABILIDADE E CONTROLE

312.439,00			312.439,00
84.062,00			84.062,00
189.730,00			189.730,00
382.886,00			382.886,00
969.117,00	0,00	0,00	969.117,00
969.117,00	0,00	0,00	969.117,00

Total do Programa:

Total da Sub Funcao:

SubFunção: 129 - ADMINISTRACAO DE RECEITAS

Programa: 0012 - GESTÃO POLÍTICO ADMINISTRATIVA

2131 - MANUTENÇÃO DO DEPARTAMENTO DE TRIBUTOS E FISCALIZAÇÃO

132.476,00			132.476,00
132.476,00	0,00	0,00	132.476,00
132.476,00	0,00	0,00	132.476,00
1.101.593,00	0,00	0,00	1.101.593,00

Total do Programa:

Total da Sub Funcao:

Total da Funcao:

Função: 28 - ENCARGOS ESPECIAIS

SubFunção: 843 - SERVICO DA DIVIDA INTERNA

Programa: 0012 - GESTÃO POLÍTICO ADMINISTRATIVA

1049 - AMORTIZAÇÃO DA DIVIDA CONTRATADA

1050 - ENCARGOS COM PRECATORIOS JUDICIAIS

456.746,00			456.746,00
230.488,00			230.488,00
0,00	687.234,00	687.234,00	687.234,00
0,00	687.234,00	687.234,00	687.234,00

Total do Programa:

Total da Sub Funcao:

SubFunção: 846 - OUTROS ENCARGOS ESPECIAIS

Programa: 0012 - GESTÃO POLÍTICO ADMINISTRATIVA

2128 - FORMAÇÃO DO PATRIMONIO DO SERVIDOR PÚBLICO

144.289,00			144.289,00
144.289,00	0,00	0,00	144.289,00

Total do Programa:

Prefeitura Municipal de Ibipeba

LOA 2020

PROGRAMA DE TRABALHO

Conta	Atividade + Operação Especial	Projeto	Total
Total da Sub Funcao:	144.289,00	0,00	144.289,00
Total da Funcao:	144.289,00	687.234,00	831.523,00
Total da Unidade Orçamentária:	1.245.882,00	687.234,00	1.933.116,00
Total do Orgao:	1.245.882,00	687.234,00	1.933.116,00

ESTADO DA BAHIA
MUNICÍPIO DE IBIPEBA
Anexo 6 da Lei 4.320/64



Prefeitura Municipal de Ibipeba

LOA 2020

PROGRAMA DE TRABALHO

Conta	Atividade + Operacao Especial	Projeto	Total
-------	-------------------------------	---------	-------

Orgão: 35000 - SECRETARIA DE GOVERNO

UO: 35213 - SECRETARIA DE GOVERNO

Função: 04 - ADMINISTRAÇÃO

SubFunção: 122 - ADMINISTRACAO GERAL

Programa: 0011 - PLANEJAMENTO GOVERNAMENTAL

2134 - ACOMPANHAMENTO DAS AÇÕES DE GOVERNO	31.185,00		31.185,00
2135 - MANUTENÇÃO DA JUNTA DE SERVIÇO MILITAR	12.705,00		12.705,00
2167 - GESTÃO DOS SERVIÇOS TÉCNICOS DA SECRETARIA	66.990,00		66.990,00
Total do Programa:	110.880,00	0,00	110.880,00

Programa: 0016 - PLANO MUNICIPAL DE SEGURANÇA COLETIVA

2132 - IMPLANTACÃO E MANUTENÇÃO DA GUARDA MUNICIPAL	46.777,00		46.777,00
2136 - IMPLANTACÃO DO PLANO DE SEGURANÇA COLETIVA	25.409,00		25.409,00
2137 - ATENDIMENTO AOS CIDADÃOS DO MUNICÍPIO	15.592,00		15.592,00
Total do Programa:	87.778,00	0,00	87.778,00

Programa: 0061 - INFRA-ESTRUTURA E ADMINISTRAÇÃO DE REC. HUMANOS

2133 - ADMINISTRACÃO DE PESSOAL E ENCARGOS SOCIAIS	92.400,00		92.400,00
Total do Programa:	92.400,00	0,00	92.400,00
Total da Sub Funcao:	291.058,00	0,00	291.058,00
Total da Funcao:	291.058,00	0,00	291.058,00

Função: 06 - SEGURANÇA PÚBLICA

SubFunção: 122 - ADMINISTRACAO GERAL

Programa: 0011 - PLANEJAMENTO GOVERNAMENTAL

2140 - AÇÕES PARA PREVENÇÃO E INTERV. EMERGENCIAL DE DEFESA CIVIL	27.720,00		27.720,00
Total do Programa:	27.720,00	0,00	27.720,00
Total da Sub Funcao:	27.720,00	0,00	27.720,00
Total da Funcao:	27.720,00	0,00	27.720,00

Função: 24 - COMUNICAÇÕES

SubFunção: 131 - COMUNICACAO SOCIAL

Prefeitura Municipal de Ibipeba

LOA 2020

PROGRAMA DE TRABALHO

	Atividade + Operação Especial	Projeto	Total
	38.115,00		38.115,00
	77.385,00		77.385,00
Total do Programa:	115.500,00	0,00	115.500,00
Total da Sub Funcao:	115.500,00	0,00	115.500,00
Total da Funcao:	115.500,00	0,00	115.500,00
Total da Unidade Orçamentária:	434.278,00	0,00	434.278,00
Total do Orgao:	434.278,00	0,00	434.278,00

ESTADO DA BAHIA
MUNICÍPIO DE IBIPEBA
Anexo 6 da Lei 4.320/64



Conta

Programa: 0014 - COMUNICAÇÃO OFICIAL

2011 - GESTÃO DAS ATIVIDADES DO DEPARTAMENTO DE COMUNICAÇÃO
2018 - PRODUÇÃO E VEICULAÇÃO DE NOTÍCIAS E INFORMAÇÕES DO GOVERNO

Prefeitura Municipal de Ibipeba

LOA 2020

PROGRAMA DE TRABALHO

Conta	Atividade + Operacao Especial	Projeto	Total
-------	-------------------------------	---------	-------

Orgão: 36000 - SEC. DA PROM. DE IGUALDADE RACIAL E COMB. A POBREZ

UO: 36214 - SEC.DA PROM.DE IGUALDADE RACIAL E COMB. A POBREZA

Função: 04 - ADMINISTRAÇÃO

SubFunção: 122 - ADMINISTRACAO GERAL

Programa: 0152 - PROMOÇÃO DA IGUALDADE RACIAL

2141 - ADMINISTRAÇÃO DE PESSOAL E ENCARGOS SOCIAIS

2148 - ADMINISTRAÇÃO DOS SERVIÇOS TÉCNICOS E ADMINISTRATIVOS

103.182,00

75.418,00

Total do Programa: 178.600,00

Total da Sub Funcao: 178.600,00

Total da Funcao: 178.600,00

Função: 14 - DIREITOS DA CIDADANIA

SubFunção: 421 - CUSTODIA E REINTEGRACAO SOCIAL

Programa: 0152 - PROMOÇÃO DA IGUALDADE RACIAL

2143 - DESENVOLV. AÇÕES PARA A DIVERSIDADE, IDENT. E CULTURA ÉTNICA E RACIAL

19.402,00

Total do Programa: 19.402,00

Total da Sub Funcao: 19.402,00

SubFunção: 422 - DIREITOS INDIVIDUAIS, COLETIVOS E DIFUSOS

Programa: 0152 - PROMOÇÃO DA IGUALDADE RACIAL

2142 - REALIZAÇÃO DE AÇÕES NAS DATAS SIMBÓLICAS DE EVENTO REALIZ. LUTA PELA IGUAL RACIAL

2144 - IMPLANTACAO DO PLANO DE IGUALDADE RACIAL E COMBATE A POBREZA

2145 - APOIO AS COMUNIDADES REMANESCENTES QUILOMBOLAS

2146 - IMPLANTACAO E MANUTENCAO DE POLOS NEGROS CULTURAIS

2147 - MANUTENCAO DO PROGRAMA DE COMBATE AO RACISMO

14.898,00

17.208,00

9.331,00

17.440,00

18.168,00

Total do Programa: 77.045,00

Total da Sub Funcao: 77.045,00

Total da Funcao: 96.447,00

Função: 16 - HABITACAO

SubFunção: 481 - HABITACAO RURAL

Prefeitura Municipal de Ibipeba

LOA 2020

ESTADO DA BAHIA
MUNICÍPIO DE IBIPEBA
Anexo 6 da Lei 4.320/64



PROGRAMA DE TRABALHO

Conta	Atividade + Operação Especial	Projeto	Total
Programa: 0007 - MORAR MELHOR E HABITAÇÃO POPULAR			
1057 - CONSTRUÇÃO DE CASAS POPULARES NA ZONA RURAL (MINHA CASA MINHA VIDA)		138.600,00	138.600,00
	0,00	138.600,00	138.600,00
Total do Programa:			138.600,00
Total da Sub Funcao:	0,00	138.600,00	138.600,00
Total da Funcao:	0,00	138.600,00	138.600,00
Função: 20 - AGRICULTURA			
SubFunção: 605 - ABASTECIMENTO			
Programa: 0055 - PROGRAMA DE AQUISIÇÃO DE ALIMENTOS - PAA			
2165 - MANUTENÇÃO DO PROGRAMA DE AQUISIÇÃO DE ALIMENTOS - PAA			35.805,00
	35.805,00	0,00	35.805,00
Total do Programa:			35.805,00
Total da Sub Funcao:	35.805,00	0,00	35.805,00
Total da Funcao:	35.805,00	0,00	35.805,00
Total da Unidade Orçamentária:	310.852,00	138.600,00	449.452,00
Total do Orgao:	310.852,00	138.600,00	449.452,00
Total da Despesa:			45.518.354,00

Prefeitura Municipal de Ibipêba

LOA 2020

ESTADO DA BAHIA
MUNICÍPIO DE IBIPEBA
Anexo 7 da Lei 4.320/64



PROGRAMA DE TRABALHO - CONSOLIDAÇÃO

Conta	Atividade + Operação Especial	Projeto	Total
01 - LEGISLATIVA	1.827.351,00	61.600,00	1.888.951,00
031 - AÇÃO LEGISLATIVA	1.827.351,00	61.600,00	1.888.951,00
0010 - LEGISLATIVO EM AÇÃO	1.827.351,00	61.600,00	1.888.951,00
04 - ADMINISTRAÇÃO	3.718.965,00	150.371,00	3.869.336,00
122 - ADMINISTRACAO GERAL	2.425.656,00	150.371,00	2.576.027,00
0006 - APOIO AO PEQUENO AGRICULTOR	11.550,00	0,00	11.550,00
0011 - PLANEJAMENTO GOVERNAMENTAL	788.590,00	0,00	788.590,00
0012 - GESTÃO POLÍTICO ADMINISTRATIVA	161.886,00	0,00	161.886,00
0013 - ORGANIZAÇÃO E MODERNIZAÇÃO ADMINISTRATIVA	846.304,00	150.371,00	996.675,00
0016 - PLANO MUNICIPAL DE SEGURANÇA COLETIVA	87.778,00	0,00	87.778,00
0035 - AMPLIAÇÃO E ATUALIZAÇÃO DA LEGISLAÇÃO MUNICIPAL	230.151,00	0,00	230.151,00
0036 - PATRIMONIO PÚBLICO	28.397,00	0,00	28.397,00
0061 - INFRA-ESTRUTURA E ADMINISTRAÇÃO DE REC. HUMANOS	92.400,00	0,00	92.400,00
0152 - PROMOÇÃO DA IGUALDADE RACIAL	178.600,00	0,00	178.600,00
123 - ADMINISTRACAO FINANCEIRA	969.117,00	0,00	969.117,00
0012 - GESTÃO POLÍTICO ADMINISTRATIVA	969.117,00	0,00	969.117,00
124 - CONTROLE INTERNO	91.410,00	0,00	91.410,00
0015 - OPERAÇÕES DE CONTROLE INTERNO	91.410,00	0,00	91.410,00
129 - ADMINISTRACAO DE RECEITAS	132.476,00	0,00	132.476,00
0012 - GESTÃO POLÍTICO ADMINISTRATIVA	132.476,00	0,00	132.476,00
131 - COMUNICACAO SOCIAL	21.945,00	0,00	21.945,00
0099 - TRANSPARÊNCIA, PARTICIPAÇÃO POPULAR E CONTROLE SOCIAL	21.945,00	0,00	21.945,00
695 - TURISMO	78.361,00	0,00	78.361,00
0086 - INCENTIVO AO TURISMO	78.361,00	0,00	78.361,00
06 - SEGURANÇA PÚBLICA	27.720,00	0,00	27.720,00
122 - ADMINISTRACAO GERAL	27.720,00	0,00	27.720,00
0011 - PLANEJAMENTO GOVERNAMENTAL	27.720,00	0,00	27.720,00

Prefeitura Municipal de Ibipeba

LOA 2020

ESTADO DA BAHIA
MUNICÍPIO DE IBIPEBA
Anexo 7 da Lei 4.320/64



PROGRAMA DE TRABALHO - CONSOLIDAÇÃO

Conta	Atividade + Operação Especial	Projeto	Total
08 - ASSISTÊNCIA SOCIAL	1.302.884,00	79.449,00	1.382.333,00
122 - ADMINISTRAÇÃO GERAL	401.364,00	0,00	401.364,00
0013 - ORGANIZAÇÃO E MODERNIZAÇÃO ADMINISTRATIVA	401.364,00	0,00	401.364,00
241 - ASSISTÊNCIA AO IDOSO	56.480,00	0,00	56.480,00
0017 - ASSISTÊNCIA SOCIAL GERAL	56.480,00	0,00	56.480,00
242 - ASSISTÊNCIA AO PORTADOR DE DEFICIÊNCIA	21.577,00	0,00	21.577,00
0071 - SERVIÇO ESPECÍFICO DE PROTEÇÃO SOCIAL BÁSICA	21.577,00	0,00	21.577,00
243 - ASSISTÊNCIA A CRIANÇA E AO ADOLESCENTE	182.052,00	0,00	182.052,00
0017 - ASSISTÊNCIA SOCIAL GERAL	53.847,00	0,00	53.847,00
0018 - ATIVIDADES DO CONSELHO TUTELAR	128.205,00	0,00	128.205,00
244 - ASSISTÊNCIA COMUNITÁRIA	641.411,00	79.449,00	720.860,00
0017 - ASSISTÊNCIA SOCIAL GERAL	573.216,00	79.449,00	652.665,00
0071 - SERVIÇO ESPECÍFICO DE PROTEÇÃO SOCIAL BÁSICA	68.195,00	0,00	68.195,00
10 - SAÚDE	9.024.108,00	854.672,00	9.878.780,00
122 - ADMINISTRAÇÃO GERAL	1.042.811,00	0,00	1.042.811,00
0048 - ATENÇÃO BÁSICA	1.007.600,00	0,00	1.007.600,00
0050 - PARTICIPAÇÃO POPULAR E CONTROLE SOCIAL	35.211,00	0,00	35.211,00
301 - ATENÇÃO BÁSICA	3.896.187,00	64.680,00	3.960.867,00
0001 - SAÚDE PARA TODOS	265.650,00	64.680,00	330.330,00
0048 - ATENÇÃO BÁSICA	3.311.317,00	0,00	3.311.317,00
0049 - PROGRAMA DE SAÚDE BUCAL	167.475,00	0,00	167.475,00
0051 - PROGRAMA DE ASSISTÊNCIA FARMACÉUTICA	114.785,00	0,00	114.785,00
0075 - PROGRAMA SAÚDE NA ESCOLA	36.960,00	0,00	36.960,00
302 - ASSISTÊNCIA HOSPITALAR E AMBULATORIAL	3.874.625,00	690.250,00	4.564.875,00
0001 - SAÚDE PARA TODOS	3.874.625,00	690.250,00	4.564.875,00
304 - VIGILÂNCIA SANITÁRIA	63.525,00	0,00	63.525,00
0060 - PROGRAMA DE VIGILÂNCIA A SAÚDE	63.525,00	0,00	63.525,00

Prefeitura Municipal de Ibipêba

LOA 2020

ESTADO DA BAHIA
MUNICÍPIO DE IBIPEBA
Anexo 7 da Lei 4.320/64



PROGRAMA DE TRABALHO - CONSOLIDAÇÃO

Conta	Atividade + Operação Especial	Projeto	Total
305 - VIGILANCIA EPIDEMIOLOGICA	146.960,00	0,00	146.960,00
0060 - PROGRAMA DE VIGILANCIA A SAUDE	146.960,00	0,00	146.960,00
452 - SERVICOS URBANOS	0,00	44.302,00	44.302,00
0001 - SAUDE PARA TODOS	0,00	44.302,00	44.302,00
511 - SANEAMENTO BASICO RURAL	0,00	55.440,00	55.440,00
0060 - PROGRAMA DE VIGILANCIA A SAUDE	0,00	55.440,00	55.440,00
12 - EDUCACAO	15.126.059,00	1.953.272,00	17.079.331,00
306 - ALIMENTACAO E NUTRICAO	473.454,00	0,00	473.454,00
0004 - ALIMENTACAO ESCOLAR	473.454,00	0,00	473.454,00
361 - ENSINO FUNDAMENTAL	14.330.333,00	1.592.435,00	15.922.768,00
0002 - CRIANCA NA ESCOLA EDUCACAO PRIORIDADE PERMANENTE	7.543.800,00	0,00	7.543.800,00
0022 - ATENDIMENTO AO ESTUDANTE E TRANSPORTE ESCOLAR	2.125.532,00	0,00	2.125.532,00
0023 - ORGANIZACAO E MODERNIZACAO DA EDUCACAO	832.063,00	0,00	832.063,00
0029 - ESPORTE E VIDA	0,00	377.208,00	377.208,00
0038 - DESENVOLVIMENTO DO ENSINO FUNDAMENTAL	3.774.653,00	1.028.227,00	4.802.880,00
0039 - ATENDIMENTO AO ESTUDANTE E TRANSPORTE ESCOLAR	0,00	187.000,00	187.000,00
2000 - PROGRAMA MAIS EDUCACAO	54.285,00	0,00	54.285,00
362 - ENSINO MEDIO	64.749,00	0,00	64.749,00
0023 - ORGANIZACAO E MODERNIZACAO DA EDUCACAO	64.749,00	0,00	64.749,00
364 - ENSINO SUPERIOR	91.245,00	0,00	91.245,00
0023 - ORGANIZACAO E MODERNIZACAO DA EDUCACAO	91.245,00	0,00	91.245,00
365 - EDUCACAO INFANTIL	114.597,00	282.941,00	397.538,00
0041 - DESENVOLVIMENTO DA EDUCACAO INFANTIL	114.597,00	282.941,00	397.538,00
367 - EDUCACAO ESPECIAL	51.681,00	77.896,00	129.577,00
0046 - DESENVOLVIMENTO DA EDUCACAO ESPECIAL	51.681,00	77.896,00	129.577,00
13 - CULTURA	974.956,00	1.118.158,00	1.093.114,00
392 - DIFUSAO CULTURAL	282.902,00	0,00	282.902,00

Prefeitura Municipal de Ibipeba

LOA 2020

ESTADO DA BAHIA
MUNICÍPIO DE IBIPEBA
Anexo 7 da Lei 4.320/64



PROGRAMA DE TRABALHO - CONSOLIDAÇÃO

Conta	Atividade + Operação Especial	Projeto	Total
0090 - INCENTIVO E VALORIZAÇÃO A CULTURA	282.902,00	0,00	282.902,00
813 - LAZER	692.054,00	1.118.158,00	810.212,00
0024 - PROGRAMAÇÃO DE EVENTOS CULTURAIS	670.476,00	0,00	670.476,00
0090 - INCENTIVO E VALORIZAÇÃO A CULTURA	21.578,00	118.158,00	139.736,00
14 - DIREITOS DA CIDADANIA	227.313,00	0,00	227.313,00
244 - ASSISTENCIA COMUNITARIA	23.451,00	0,00	23.451,00
0071 - SERVIÇO ESPECIFICO DE PROTEÇÃO SOCIAL BÁSICA	23.451,00	0,00	23.451,00
421 - CUSTODIA E REINTEGRACAO SOCIAL	126.817,00	0,00	126.817,00
0071 - SERVIÇO ESPECIFICO DE PROTEÇÃO SOCIAL BÁSICA	107.415,00	0,00	107.415,00
0152 - PROMOÇÃO DA IGUALDADE RACIAL	19.402,00	0,00	19.402,00
422 - DIREITOS INDIVIDUAIS, COLETIVOS E DIFUSOS	77.045,00	0,00	77.045,00
0152 - PROMOÇÃO DA IGUALDADE RACIAL	77.045,00	0,00	77.045,00
15 - URBANISMO	2.872.859,00	1.732.798,00	4.605.657,00
122 - ADMINISTRACAO GERAL	364.953,00	0,00	364.953,00
0012 - GESTÃO POLÍTICO ADMINISTRATIVA	364.953,00	0,00	364.953,00
451 - INFRA-ESTRUTURA URBANA	33.495,00	1.441.533,00	1.475.028,00
0008 - LUZ AO ALCANCE DE TODOS	0,00	97.357,00	97.357,00
0011 - PLANEJAMENTO GOVERNAMENTAL	33.495,00	0,00	33.495,00
0073 - SERVIÇOS DE UTILIDADE PÚBLICA E MOBILIDADE URBANA	0,00	1.344.176,00	1.344.176,00
452 - SERVICOS URBANOS	2.474.411,00	291.265,00	2.765.676,00
0008 - LUZ AO ALCANCE DE TODOS	264.052,00	0,00	264.052,00
0012 - GESTÃO POLÍTICO ADMINISTRATIVA	836.220,00	0,00	836.220,00
0025 - PRAÇAS PARQUES E JARDINS	35.805,00	103.935,00	139.740,00
0047 - ESPORTE RADICAL DIFERENTE	0,00	80.850,00	80.850,00
0073 - SERVIÇOS DE UTILIDADE PÚBLICA E MOBILIDADE URBANA	193.478,00	0,00	193.478,00
0082 - GESTÃO E MODERNIZAÇÃO DO SISTEMA MUNIC. MEIO AMBIENTE	0,00	55.660,00	55.660,00
0326 - SERVIÇOS FUNEÁRIOS	30.671,00	50.820,00	81.491,00
0575 - DESENVOLVIMENTO DO SERVIÇO DE LIMPEZA PÚBLICA	1.114.185,00	0,00	1.114.185,00

Prefeitura Municipal de Ibipeba

LOA 2020

ESTADO DA BAHIA
MUNICÍPIO DE IBIPEBA
Anexo 7 da Lei 4.320/64



PROGRAMA DE TRABALHO - CONSOLIDAÇÃO

Conta	Atividade + Operação Especial	Projeto	Total
16 - HABITAÇÃO	0,00	240.240,00	240.240,00
481 - HABITACAO RURAL	0,00	138.600,00	138.600,00
0007 - MORAR MELHOR E HABITAÇÃO POPULAR	0,00	138.600,00	138.600,00
482 - HABITACAO URBANA	0,00	101.640,00	101.640,00
0007 - MORAR MELHOR E HABITAÇÃO POPULAR	0,00	101.640,00	101.640,00
17 - SANEAMENTO	70.396,00	201.209,00	271.605,00
511 - SANEAMENTO BASICO RURAL	70.396,00	128.134,00	196.530,00
0003 - SANEAMENTO BASICO E ÁGUA POTÁVEL	70.396,00	128.134,00	196.530,00
512 - SANEAMENTO BASICO URBANO	0,00	75.075,00	75.075,00
0073 - SERVIÇOS DE UTILIDADE PÚBLICA E MOBILIDADE URBANA	0,00	75.075,00	75.075,00
18 - GESTÃO AMBIENTAL	179.783,00	120.120,00	299.903,00
541 - PRESERVACAO E CONSERVACAO AMBIENTAL	153.086,00	92.400,00	245.486,00
0082 - GESTÃO E MODERNIZAÇÃO DO SISTEMA MUNIC. MEIO AMBIENTE	133.789,00	92.400,00	226.189,00
0083 - EDUCAÇÃO AMBIENTAL, ESPAÇO PÚBLICO E CONSERVAÇÃO	19.297,00	0,00	19.297,00
542 - CONTROLE AMBIENTAL	0,00	27.720,00	27.720,00
0082 - GESTÃO E MODERNIZAÇÃO DO SISTEMA MUNIC. MEIO AMBIENTE	0,00	27.720,00	27.720,00
695 - TURISMO	26.697,00	0,00	26.697,00
0086 - INCENTIVO AO TURISMO	26.697,00	0,00	26.697,00
20 - AGRICULTURA	381.027,00	237.052,00	618.079,00
122 - ADMINISTRACAO GERAL	229.980,00	0,00	229.980,00
0012 - GESTÃO POLÍTICO ADMINISTRATIVA	229.980,00	0,00	229.980,00
605 - ABASTECIMENTO	35.805,00	42.735,00	78.540,00
0006 - APOIO AO PEQUENO AGRICULTOR	0,00	42.735,00	42.735,00
0055 - PROGRAMA DE AQUISIÇÃO DE ALIMENTOS - PAA	35.805,00	0,00	35.805,00
606 - EXTENSÃO RURAL	87.416,00	194.317,00	281.733,00
0003 - SANEAMENTO BÁSICO E ÁGUA POTÁVEL	0,00	23.852,00	23.852,00

Prefeitura Municipal de Ibipeba

LOA 2020

PROGRAMA DE TRABALHO - CONSOLIDAÇÃO

Conta	Atividade + Operação Especial	Projeto	Total
0006 - APOIO AO PEQUENO AGRICULTOR	66.626,00	170.465,00	237.091,00
0027 - APOIO PEQUENO AGRICULTOR E A PRODUÇÃO AGROPECUÁRIA	20.790,00	0,00	20.790,00
692 - COMERCIALIZAÇÃO	27.826,00	0,00	27.826,00
0006 - APOIO AO PEQUENO AGRICULTOR	27.826,00	0,00	27.826,00
21 - ORGANIZAÇÃO AGRÁRIA	27.029,00	0,00	27.029,00
606 - EXTENSÃO RURAL	27.029,00	0,00	27.029,00
0006 - APOIO AO PEQUENO AGRICULTOR	27.029,00	0,00	27.029,00
22 - INDÚSTRIA	57.750,00	0,00	57.750,00
662 - PRODUÇÃO INDUSTRIAL	57.750,00	0,00	57.750,00
0006 - APOIO AO PEQUENO AGRICULTOR	57.750,00	0,00	57.750,00
24 - COMUNICAÇÕES	142.761,00	0,00	142.761,00
131 - COMUNICAÇÃO SOCIAL	142.761,00	0,00	142.761,00
0014 - COMUNICAÇÃO OFICIAL	142.761,00	0,00	142.761,00
26 - TRANSPORTE	834.511,00	885.998,00	1.720.509,00
122 - ADMINISTRAÇÃO GERAL	690.153,00	0,00	690.153,00
0012 - GESTÃO POLÍTICO ADMINISTRATIVA	690.153,00	0,00	690.153,00
782 - TRANSPORTE RODOVIÁRIO	144.358,00	885.998,00	1.030.356,00
0012 - GESTÃO POLÍTICO ADMINISTRATIVA	0,00	168.152,00	168.152,00
0073 - SERVIÇOS DE UTILIDADE PÚBLICA E MOBILIDADE URBANA	144.358,00	717.846,00	862.204,00
27 - ESPORTE E LAZER	294.143,00	222.976,00	517.119,00
122 - ADMINISTRAÇÃO GERAL	175.326,00	0,00	175.326,00
0029 - ESPORTE É VIDA	175.326,00	0,00	175.326,00
811 - ESPORTE DE RENDIMENTO	36.960,00	0,00	36.960,00
0029 - ESPORTE É VIDA	36.960,00	0,00	36.960,00
812 - ESPORTE COMUNITÁRIO	81.857,00	222.976,00	304.833,00
0029 - ESPORTE É VIDA	81.857,00	222.976,00	304.833,00



ESTADO DA BAHIA
MUNICÍPIO DE IBIPEBA
Anexo 7 da Lei 4.320/64

Prefeitura Municipal de Ibipeba

LOA 2020

ESTADO DA BAHIA
MUNICÍPIO DE IBIPEBA
Anexo 7 da Lei 4.320/64



PROGRAMA DE TRABALHO - CONSOLIDAÇÃO

Conta	Atividade + Operação Especial	Projeto	Total
28 - ENCARGOS ESPECIAIS	144.289,00	687.234,00	831.523,00
843 - SERVIÇO DA DÍVIDA INTERNA	0,00	687.234,00	687.234,00
0012 - GESTÃO POLÍTICO ADMINISTRATIVA	0,00	687.234,00	687.234,00
846 - OUTROS ENCARGOS ESPECIAIS	144.289,00	0,00	144.289,00
0012 - GESTÃO POLÍTICO ADMINISTRATIVA	144.289,00	0,00	144.289,00
99 - RESERVA DE CONTINGÊNCIA	739.301,00	0,00	739.301,00
999 - RESERVA DE CONTINGENCIA	739.301,00	0,00	739.301,00
0012 - GESTÃO POLÍTICO ADMINISTRATIVA	739.301,00	0,00	739.301,00
Total da Despesa:			45.518.354,00

Prefeitura Municipal de Ibipeba

LOA 2020

ESTADO DA BAHIA
MUNICÍPIO DE IBIPEBA
Anexo 9 da Lei 4.320/64



DESPESAS POR ÓRGÃOS E FUNÇÕES

Conta	LEGISLATIVA	JUDICIÁRIA	ESSENCIAL À JUSTIÇA	ADMINISTRAÇÃO	DEFESA NACIONAL
22000 - CÂMARA MUNICIPAL DE IBIPEBA	1.888.951,00	0,00	0,00	0,00	0,00
23000 - GABINETE DO PREFEITO	0,00	0,00	0,00	1.038.540,00	0,00
24000 - SECRETARIA DE ADMINISTRAÇÃO	0,00	0,00	0,00	1.007.748,00	0,00
25000 - SECRETARIA DE EDUCAÇÃO E CULTURA	0,00	0,00	0,00	0,00	0,00
26000 - SECRETARIA DE ESPORTE E LAZER	0,00	0,00	0,00	0,00	0,00
27000 - SECRETARIA DE SAÚDE	0,00	0,00	0,00	0,00	0,00
28000 - SECRETARIA DE AÇÃO SOCIAL	0,00	0,00	0,00	0,00	0,00
29000 - SECRETARIA DE AGRICULTURA E MEIO AMBIENTE	0,00	0,00	0,00	11.550,00	0,00
30000 - SECRETARIA DE INFRAESTRUTURA	0,00	0,00	0,00	0,00	0,00
31000 - SECRETARIA DE TRANSPORTE E ABASTECIMENTO	0,00	0,00	0,00	0,00	0,00
32000 - SECRETARIA DE TURISMO	0,00	0,00	0,00	240.247,00	0,00
33000 - RESERVA DE CONTINGÊNCIA	0,00	0,00	0,00	0,00	0,00
34000 - SECRETARIA DE FINANÇAS	0,00	0,00	0,00	1.101.593,00	0,00
35000 - SECRETARIA DE GOVERNO	0,00	0,00	0,00	291.058,00	0,00
36000 - SEC. DA PROM. DE IGUALDADE RACIAL E COMB. A POBRES	0,00	0,00	0,00	178.600,00	0,00
Total	1.888.951,00	0,00	0,00	3.869.336,00	0,00

Prefeitura Municipal de Ibipeba

LOA 2020

ESTADO DA BAHIA
MUNICÍPIO DE IBIPEBA
Anexo 9 da Lei 4.320/64



DESPESAS POR ÓRGÃOS E FUNÇÕES

Conta	SEGURANÇA PÚBLICA	RELAÇÕES EXTERIORES	ASSISTÊNCIA SOCIAL	PREVIDÊNCIA SOCIAL	SAÚDE
22000 - CÂMARA MUNICIPAL DE IBIPEBA	0,00	0,00	0,00	0,00	0,00
23000 - GABINETE DO PREFEITO	0,00	0,00	0,00	0,00	0,00
24000 - SECRETARIA DE ADMINISTRAÇÃO	0,00	0,00	0,00	0,00	0,00
25000 - SECRETARIA DE EDUCAÇÃO E CULTURA	0,00	0,00	0,00	0,00	0,00
26000 - SECRETARIA DE ESPORTE E LAZER	0,00	0,00	0,00	0,00	0,00
27000 - SECRETARIA DE SAÚDE	0,00	0,00	0,00	0,00	9.834.478,00
28000 - SECRETARIA DE AÇÃO SOCIAL	0,00	0,00	1.382.333,00	0,00	0,00
29000 - SECRETARIA DE AGRICULTURA E MEIO AMBIENTE	0,00	0,00	0,00	0,00	0,00
30000 - SECRETARIA DE INFRAESTRUTURA	0,00	0,00	0,00	0,00	44.302,00
31000 - SECRETARIA DE TRANSPORTE E ABASTECIMENTO	0,00	0,00	0,00	0,00	0,00
32000 - SECRETARIA DE TURISMO	0,00	0,00	0,00	0,00	0,00
33000 - RESERVA DE CONTINGÊNCIA	0,00	0,00	0,00	0,00	0,00
34000 - SECRETARIA DE FINANÇAS	0,00	0,00	0,00	0,00	0,00
35000 - SECRETARIA DE GOVERNO	27.720,00	0,00	0,00	0,00	0,00
36000 - SEC. DA PROM. DE IGUALDADE RACIAL E COMB. A POBRES	0,00	0,00	0,00	0,00	0,00
Total	27.720,00	0,00	1.382.333,00	0,00	9.878.780,00

Prefeitura Municipal de Ibipêba

LOA 2020

ESTADO DA BAHIA
MUNICÍPIO DE IBIPEBA
Anexo 9 da Lei 4.320/64



DESPESAS POR ÓRGÃOS E FUNÇÕES

Conta	TRABALHO	EDUCAÇÃO	CULTURA	DIREITOS DA CIDADANIA	URBANISMO
22000 - CÂMARA MUNICIPAL DE IBIPEBA	0,00	0,00	0,00	0,00	0,00
23000 - GABINETE DO PREFEITO	0,00	0,00	0,00	0,00	0,00
24000 - SECRETARIA DE ADMINISTRAÇÃO	0,00	0,00	0,00	0,00	0,00
25000 - SECRETARIA DE EDUCAÇÃO E CULTURA	0,00	17.079.331,00	1.093.114,00	0,00	0,00
26000 - SECRETARIA DE ESPORTE E LAZER	0,00	0,00	0,00	0,00	0,00
27000 - SECRETARIA DE SAÚDE	0,00	0,00	0,00	0,00	0,00
28000 - SECRETARIA DE AÇÃO SOCIAL	0,00	0,00	0,00	0,00	0,00
29000 - SECRETARIA DE AGRICULTURA E MEIO AMBIENTE	0,00	0,00	0,00	130.866,00	0,00
30000 - SECRETARIA DE INFRAESTRUTURA	0,00	0,00	0,00	0,00	0,00
31000 - SECRETARIA DE TRANSPORTE E ABASTECIMENTO	0,00	0,00	0,00	0,00	4.605.657,00
32000 - SECRETARIA DE TURISMO	0,00	0,00	0,00	0,00	0,00
33000 - RESERVA DE CONTINGÊNCIA	0,00	0,00	0,00	0,00	0,00
34000 - SECRETARIA DE FINANÇAS	0,00	0,00	0,00	0,00	0,00
35000 - SECRETARIA DE GOVERNO	0,00	0,00	0,00	0,00	0,00
36000 - SEC. DA PROM. DE IGUALDADE RACIAL E COMB. A POBREZ	0,00	0,00	0,00	96.447,00	0,00
Total	0,00	17.079.331,00	1.093.114,00	227.313,00	4.605.657,00

Prefeitura Municipal de Ibipeba

LOA 2020

ESTADO DA BAHIA
MUNICÍPIO DE IBIPEBA
Anexo 9 da Lei 4.320/64



DESPESAS POR ÓRGÃOS E FUNÇÕES

Conta	HABITAÇÃO	SANEAMENTO	GESTÃO	CIÊNCIA E TECNOLOGIA	AGRICULTURA
22000 - CÂMARA MUNICIPAL DE IBIPEBA	0,00	0,00	0,00	0,00	0,00
23000 - GABINETE DO PREFEITO	0,00	0,00	0,00	0,00	0,00
24000 - SECRETARIA DE ADMINISTRAÇÃO	0,00	0,00	0,00	0,00	0,00
25000 - SECRETARIA DE EDUCAÇÃO E CULTURA	0,00	0,00	0,00	0,00	0,00
26000 - SECRETARIA DE ESPORTE E LAZER	0,00	0,00	0,00	0,00	0,00
27000 - SECRETARIA DE SAÚDE	0,00	0,00	0,00	0,00	0,00
28000 - SECRETARIA DE AÇÃO SOCIAL	101.640,00	0,00	0,00	0,00	0,00
29000 - SECRETARIA DE AGRICULTURA E MEIO AMBIENTE	0,00	0,00	273.206,00	0,00	558.422,00
30000 - SECRETARIA DE INFRAESTRUTURA	0,00	75.075,00	0,00	0,00	0,00
31000 - SECRETARIA DE TRANSPORTE E ABASTECIMENTO	0,00	196.530,00	0,00	0,00	23.852,00
32000 - SECRETARIA DE TURISMO	0,00	0,00	26.697,00	0,00	0,00
33000 - RESERVA DE CONTINGÊNCIA	0,00	0,00	0,00	0,00	0,00
34000 - SECRETARIA DE FINANÇAS	0,00	0,00	0,00	0,00	0,00
35000 - SECRETARIA DE GOVERNO	0,00	0,00	0,00	0,00	0,00
36000 - SEC. DA PROM. DE IGUALDADE RACIAL E COMB. A POBREZ	138.600,00	0,00	0,00	0,00	35.805,00
Total	240.240,00	271.605,00	299.903,00	0,00	618.079,00

Prefeitura Municipal de Ibipeba

LOA 2020

ESTADO DA BAHIA
MUNICÍPIO DE IBIPEBA
Anexo 9 da Lei 4.320/64



DESPESAS POR ÓRGÃOS E FUNÇÕES

Conta	ORGANIZAÇÃO AGRÁRIA	INDÚSTRIA	COMÉRCIO E SERVIÇOS	COMUNICAÇÕES	ENERGIA
22000 - CÂMARA MUNICIPAL DE IBIPEBA	0,00	0,00	0,00	0,00	0,00
23000 - GABINETE DO PREFEITO	0,00	0,00	0,00	0,00	0,00
24000 - SECRETARIA DE ADMINISTRAÇÃO	0,00	0,00	0,00	27.261,00	0,00
25000 - SECRETARIA DE EDUCAÇÃO E CULTURA	0,00	0,00	0,00	0,00	0,00
26000 - SECRETARIA DE ESPORTE E LAZER	0,00	0,00	0,00	0,00	0,00
27000 - SECRETARIA DE SAÚDE	0,00	0,00	0,00	0,00	0,00
28000 - SECRETARIA DE AÇÃO SOCIAL	0,00	0,00	0,00	0,00	0,00
29000 - SECRETARIA DE AGRICULTURA E MEIO AMBIENTE	27.029,00	57.750,00	0,00	0,00	0,00
30000 - SECRETARIA DE INFRAESTRUTURA	0,00	0,00	0,00	0,00	0,00
31000 - SECRETARIA DE TRANSPORTE E ABASTECIMENTO	0,00	0,00	0,00	0,00	0,00
32000 - SECRETARIA DE TURISMO	0,00	0,00	0,00	0,00	0,00
33000 - RESERVA DE CONTINGÊNCIA	0,00	0,00	0,00	0,00	0,00
34000 - SECRETARIA DE FINANÇAS	0,00	0,00	0,00	0,00	0,00
35000 - SECRETARIA DE GOVERNO	0,00	0,00	0,00	115.500,00	0,00
36000 - SEC. DA PROM. DE IGUALDADE RACIAL E COMB. A POBREZ	0,00	0,00	0,00	0,00	0,00
Total	27.029,00	57.750,00	0,00	142.761,00	0,00

Prefeitura Municipal de Ibipêba

LOA 2020



ESTADO DA BAHIA
MUNICÍPIO DE IBIPEBA
Anexo 9 da Lei 4.320/64

DESPESAS POR ÓRGÃOS E FUNÇÕES

Conta	TRANSPORTE	DESPORTE E	ENCARGOS ESPECIAIS	RESERVA DE CONTINGENCIA	TOTAL
22000 - CÂMARA MUNICIPAL DE IBIPEBA	0,00	0,00	0,00	0,00	1.888.951,00
23000 - GABINETE DO PREFEITO	0,00	0,00	0,00	0,00	1.038.540,00
24000 - SECRETARIA DE ADMINISTRAÇÃO	0,00	0,00	0,00	0,00	1.035.009,00
25000 - SECRETARIA DE EDUCAÇÃO E CULTURA	0,00	0,00	0,00	0,00	18.172.445,00
26000 - SECRETARIA DE ESPORTE E LAZER	0,00	517.119,00	0,00	0,00	517.119,00
27000 - SECRETARIA DE SAÚDE	0,00	0,00	0,00	0,00	9.834.478,00
28000 - SECRETARIA DE AÇÃO SOCIAL	0,00	0,00	0,00	0,00	1.614.839,00
29000 - SECRETARIA DE AGRICULTURA E MEIO AMBIENTE	0,00	0,00	0,00	0,00	927.957,00
30000 - SECRETARIA DE INFRAESTRUTURA	0,00	0,00	0,00	0,00	4.725.034,00
31000 - SECRETARIA DE TRANSPORTE E ABASTECIMENTO	1.720.509,00	0,00	0,00	0,00	1.940.891,00
32000 - SECRETARIA DE TURISMO	0,00	0,00	0,00	0,00	266.944,00
33000 - RESERVA DE CONTINGENCIA	0,00	0,00	0,00	739.301,00	739.301,00
34000 - SECRETARIA DE FINANÇAS	0,00	0,00	831.523,00	0,00	1.933.116,00
35000 - SECRETARIA DE GOVERNO	0,00	0,00	0,00	0,00	434.278,00
36000 - SEC. DA PROM. DE IGUALDADE RACIAL E COMB. A POBREZ	0,00	0,00	0,00	0,00	449.452,00
Total	1.720.509,00	517.119,00	831.523,00	739.301,00	45.518.354,00

Prefeitura Municipal de Ibipeba

LOA 2020

ESTADO DA BAHIA
MUNICÍPIO DE IBIPEBA
Anexo 8 da Lei 4.320/64



DEMONSTRATIVO DA DESPESA POR FUNCAO, SUBFUNCAO E PROGRAMA - VINCULO COM OS RECURSOS

Conta	Ordinarios	Vinculados	Total
01 - LEGISLATIVA	1.888.951,00	0,00	1.888.951,00
031 - ACAO LEGISLATIVA	1.888.951,00	0,00	1.888.951,00
0010 - LEGISLATIVO EM AÇÃO	1.888.951,00	0,00	1.888.951,00
04 - ADMINISTRAÇÃO	3.839.466,00	29.870,00	3.869.336,00
122 - ADMINISTRACAO GERAL	2.550.777,00	25.250,00	2.576.027,00
0006 - APOIO AO PEQUENO AGRICULTOR	11.550,00	0,00	11.550,00
0011 - PLANEJAMENTO GOVERNAMENTAL	783.090,00	5.500,00	788.590,00
0012 - GESTÃO POLÍTICO ADMINISTRATIVA	161.886,00	0,00	161.886,00
0013 - ORGANIZAÇÃO E MODERNIZAÇÃO ADMINISTRATIVA	979.350,00	17.325,00	996.675,00
0016 - PLANO MUNICIPAL DE SEGURANÇA COLETIVA	87.778,00	0,00	87.778,00
0035 - AMPLIAÇÃO E ATUALIZAÇÃO DA LEGISLAÇÃO MUNICIPAL	230.151,00	0,00	230.151,00
0036 - PATRIMONIO PÚBLICO	28.397,00	0,00	28.397,00
0061 - INFRA-ESTRUTURA E ADMINISTRAÇÃO DE REC. HUMANOS	92.400,00	0,00	92.400,00
0152 - PROMOÇÃO DA IGUALDADE RACIAL	176.175,00	2.425,00	178.600,00
123 - ADMINISTRACAO FINANCEIRA	969.117,00	0,00	969.117,00
0012 - GESTÃO POLÍTICO ADMINISTRATIVA	969.117,00	0,00	969.117,00
124 - CONTROLE INTERNO	86.790,00	4.620,00	91.410,00
0015 - OPERAÇÕES DE CONTROLE INTERNO	86.790,00	4.620,00	91.410,00
129 - ADMINISTRACAO DE RECEITAS	132.476,00	0,00	132.476,00
0012 - GESTÃO POLÍTICO ADMINISTRATIVA	132.476,00	0,00	132.476,00
131 - COMUNICACAO SOCIAL	21.945,00	0,00	21.945,00
0099 - TRANSPARÊNCIA, PARTICIPAÇÃO POPULAR E CONTROLE SOCIAL	21.945,00	0,00	21.945,00
695 - TURISMO	78.361,00	0,00	78.361,00
0086 - INCENTIVO AO TURISMO	78.361,00	0,00	78.361,00
06 - SEGURANÇA PÚBLICA	27.720,00	0,00	27.720,00
122 - ADMINISTRACAO GERAL	27.720,00	0,00	27.720,00
0011 - PLANEJAMENTO GOVERNAMENTAL	27.720,00	0,00	27.720,00

Prefeitura Municipal de Ibipeba

LOA 2020

ESTADO DA BAHIA
MUNICÍPIO DE IBIPEBA
Anexo 8 da Lei 4.320/64



DEMONSTRATIVO DA DESPESA POR FUNÇÃO, SUBFUNÇÃO E PROGRAMA - VINCULO COM OS RECURSOS

Conta	Ordinários	Vinculados	Total
08 - ASSISTÊNCIA SOCIAL	696.014,00	686.319,00	1.382.333,00
122 - ADMINISTRAÇÃO GERAL	387.614,00	13.750,00	401.364,00
0013 - ORGANIZAÇÃO E MODERNIZAÇÃO ADMINISTRATIVA	387.614,00	13.750,00	401.364,00
241 - ASSISTÊNCIA AO IDOSO	21.518,00	34.962,00	56.480,00
0017 - ASSISTÊNCIA SOCIAL GERAL	21.518,00	34.962,00	56.480,00
242 - ASSISTÊNCIA AO PORTADOR DE DEFICIÊNCIA	21.577,00	0,00	21.577,00
0071 - SERVIÇO ESPECÍFICO DE PROTEÇÃO SOCIAL BÁSICA	21.577,00	0,00	21.577,00
243 - ASSISTÊNCIA A CRIANÇA E AO ADOLESCENTE	145.982,00	36.070,00	182.052,00
0017 - ASSISTÊNCIA SOCIAL GERAL	17.777,00	36.070,00	53.847,00
0018 - ATIVIDADES DO CONSELHO TUTELAR	128.205,00	0,00	128.205,00
244 - ASSISTÊNCIA COMUNITÁRIA	119.323,00	601.537,00	720.860,00
0017 - ASSISTÊNCIA SOCIAL GERAL	86.881,00	565.784,00	652.665,00
0071 - SERVIÇO ESPECÍFICO DE PROTEÇÃO SOCIAL BÁSICA	32.442,00	35.753,00	68.195,00
10 - SAÚDE	82.902,00	9.795.878,00	9.878.780,00
122 - ADMINISTRAÇÃO GERAL	0,00	1.042.811,00	1.042.811,00
0048 - ATENÇÃO BÁSICA	0,00	1.007.600,00	1.007.600,00
0050 - PARTICIPAÇÃO POPULAR E CONTROLE SOCIAL	0,00	35.211,00	35.211,00
301 - ATENÇÃO BÁSICA	38.600,00	3.922.267,00	3.960.867,00
0001 - SAÚDE PARA TODOS	0,00	330.330,00	330.330,00
0048 - ATENÇÃO BÁSICA	38.600,00	3.272.717,00	3.311.317,00
0049 - PROGRAMA DE SAÚDE BUCAL	0,00	167.475,00	167.475,00
0051 - PROGRAMA DE ASSISTÊNCIA FARMACÉUTICA	0,00	114.785,00	114.785,00
0075 - PROGRAMA SAÚDE NA ESCOLA	0,00	36.960,00	36.960,00
302 - ASSISTÊNCIA HOSPITALAR E AMBULATORIAL	0,00	4.564.875,00	4.564.875,00
0001 - SAÚDE PARA TODOS	0,00	4.564.875,00	4.564.875,00
304 - VIGILÂNCIA SANITÁRIA	0,00	63.525,00	63.525,00
0060 - PROGRAMA DE VIGILÂNCIA A SAÚDE	0,00	63.525,00	63.525,00

Prefeitura Municipal de Ibipeba

LOA 2020

ESTADO DA BAHIA
MUNICÍPIO DE IBIPEBA
Anexo 8 da Lei 4.320/64



DEMONSTRATIVO DA DESPESA POR FUNÇÃO, SUBFUNÇÃO E PROGRAMA - VINCULO COM OS RECURSOS

Conta	Ordinários	Vinculados	Total
305 - VIGILANCIA EPIDEMIOLOGICA	0,00	146.960,00	146.960,00
0060 - PROGRAMA DE VIGILANCIA A SAUDE	0,00	146.960,00	146.960,00
452 - SERVICOS URBANOS	44.302,00	0,00	44.302,00
0001 - SAUDE PARA TODOS	44.302,00	0,00	44.302,00
511 - SANEAMENTO BASICO RURAL	0,00	55.440,00	55.440,00
0060 - PROGRAMA DE VIGILANCIA A SAUDE	0,00	55.440,00	55.440,00
12 - EDUCACAO	329.651,00	16.749.680,00	17.079.331,00
306 - ALIMENTACAO E NUTRICAO	173.154,00	300.300,00	473.454,00
0004 - ALIMENTACAO ESCOLAR	173.154,00	300.300,00	473.454,00
361 - ENSINO FUNDAMENTAL	65.252,00	15.857.516,00	15.922.768,00
0002 - CRIANCA NA ESCOLA EDUCACAO PRIORIDADE PERMANENTE	15.500,00	7.528.300,00	7.543.800,00
0022 - ATENDIMENTO AO ESTUDANTE E TRANSPORTE ESCOLAR	0,00	2.125.532,00	2.125.532,00
0023 - ORGANIZACAO E MODERNIZACAO DA EDUCACAO	1.155,00	830.908,00	832.063,00
0029 - ESPORTE E VIDA	0,00	377.208,00	377.208,00
0038 - DESENVOLVIMENTO DO ENSINO FUNDAMENTAL	0,00	4.754.283,00	4.802.880,00
0039 - ATENDIMENTO AO ESTUDANTE E TRANSPORTE ESCOLAR	48.597,00	187.000,00	187.000,00
2000 - PROGRAMA MAIS EDUCACAO	0,00	54.285,00	54.285,00
362 - ENSINO MEDIO	0,00	64.749,00	64.749,00
0023 - ORGANIZACAO E MODERNIZACAO DA EDUCACAO	0,00	64.749,00	64.749,00
364 - ENSINO SUPERIOR	91.245,00	0,00	91.245,00
0023 - ORGANIZACAO E MODERNIZACAO DA EDUCACAO	91.245,00	0,00	91.245,00
365 - EDUCACAO INFANTIL	0,00	397.538,00	397.538,00
0041 - DESENVOLVIMENTO DA EDUCACAO INFANTIL	0,00	397.538,00	397.538,00
367 - EDUCACAO ESPECIAL	0,00	129.577,00	129.577,00
0046 - DESENVOLVIMENTO DA EDUCACAO ESPECIAL	0,00	129.577,00	129.577,00
13 - CULTURA	892.137,00	200.977,00	1.093.114,00
392 - DIFUSAO CULTURAL	186.450,00	96.452,00	282.902,00

Prefeitura Municipal de Ibipeba

LOA 2020

ESTADO DA BAHIA
MUNICÍPIO DE IBIPEBA
Anexo 8 da Lei 4.320/64



DEMONSTRATIVO DA DESPESA POR FUNÇÃO, SUBFUNÇÃO E PROGRAMA - VINCULO COM OS RECURSOS

Conta	Ordinários	Vinculados	Total
0090 - INCENTIVO E VALORIZAÇÃO A CULTURA	186.450,00	96.452,00	282.902,00
813 - LAZER	705.687,00	104.525,00	810.212,00
0024 - PROGRAMAÇÃO DE EVENTOS CULTURAIS	625.030,00	45.446,00	670.476,00
0090 - INCENTIVO E VALORIZAÇÃO A CULTURA	80.657,00	59.079,00	139.736,00
14 - DIREITOS DA CIDADANIA	211.416,00	15.897,00	227.313,00
244 - ASSISTENCIA COMUNITARIA	7.554,00	15.897,00	23.451,00
0071 - SERVIÇO ESPECIFICO DE PROTEÇÃO SOCIAL BÁSICA	7.554,00	15.897,00	23.451,00
421 - CUSTODIA E REINTEGRACAO SOCIAL	126.817,00	0,00	126.817,00
0071 - SERVIÇO ESPECIFICO DE PROTEÇÃO SOCIAL BÁSICA	107.415,00	0,00	107.415,00
0152 - PROMOÇÃO DA IGUALDADE RACIAL	19.402,00	0,00	19.402,00
422 - DIREITOS INDIVIDUAIS, COLETIVOS E DIFUSOS	77.045,00	0,00	77.045,00
0152 - PROMOÇÃO DA IGUALDADE RACIAL	77.045,00	0,00	77.045,00
15 - URBANISMO	3.065.699,00	1.539.958,00	4.605.657,00
122 - ADMINISTRACAO GERAL	360.979,00	3.974,00	364.953,00
0012 - GESTÃO POLÍTICO ADMINISTRATIVA	360.979,00	3.974,00	364.953,00
451 - INFRA-ESTRUTURA URBANA	226.463,00	1.248.565,00	1.475.028,00
0008 - LUZ AO ALCANCE DE TODOS	22.396,00	74.961,00	97.357,00
0011 - PLANEJAMENTO GOVERNAMENTAL	33.495,00	0,00	33.495,00
0073 - SERVIÇOS DE UTILIDADE PÚBLICA E MOBILIDADE URBANA	170.572,00	1.173.604,00	1.344.176,00
452 - SERVICOS URBANOS	2.478.257,00	287.419,00	2.765.676,00
0008 - LUZ AO ALCANCE DE TODOS	264.052,00	0,00	264.052,00
0012 - GESTÃO POLÍTICO ADMINISTRATIVA	836.220,00	0,00	836.220,00
0025 - PRAÇAS PARQUES E JARDINS	80.258,00	59.482,00	139.740,00
0047 - ESPORTE RADICAL DIFERENTE	57.750,00	23.100,00	80.850,00
0073 - SERVIÇOS DE UTILIDADE PÚBLICA E MOBILIDADE URBANA	0,00	193.476,00	193.476,00
0082 - GESTÃO E MODERNIZAÇÃO DO SISTEMA MÚNIC. MEIO AMBIENTE	55.660,00	0,00	55.660,00
0326 - SERVIÇOS FUNEÁRIOS	81.491,00	0,00	81.491,00
0575 - DESENVOLVIMENTO DO SERVIÇO DE LIMPEZA PÚBLICA	1.102.826,00	11.359,00	1.114.185,00

Prefeitura Municipal de Ibipeba

LOA 2020

ESTADO DA BAHIA
MUNICÍPIO DE IBIPEBA
Anexo 8 da Lei 4.320/64



DEMONSTRATIVO DA DESPESA POR FUNÇÃO, SUBFUNÇÃO E PROGRAMA - VINCULO COM OS RECURSOS

Conta	Ordinários	Vinculados	Total
16 - HABITAÇÃO	99.330,00	140.910,00	240.240,00
481 - HABITACAO RURAL	57.750,00	80.850,00	138.600,00
0007 - MORAR MELHOR E HABITAÇÃO POPULAR	57.750,00	80.850,00	138.600,00
482 - HABITACAO URBANA	41.580,00	60.060,00	101.640,00
0007 - MORAR MELHOR E HABITAÇÃO POPULAR	41.580,00	60.060,00	101.640,00
17 - SANEAMENTO	140.708,00	130.897,00	271.605,00
511 - SANEAMENTO BASICO RURAL	123.383,00	73.147,00	196.530,00
0003 - SANEAMENTO BÁSICO E ÁGUA POTÁVEL	123.383,00	73.147,00	196.530,00
512 - SANEAMENTO BASICO URBANO	17.325,00	57.750,00	75.075,00
0073 - SERVIÇOS DE UTILIDADE PÚBLICA E MOBILIDADE URBANA	17.325,00	57.750,00	75.075,00
18 - GESTÃO AMBIENTAL	208.918,00	90.985,00	299.903,00
541 - PRESERVACAO E CONSERVACAO AMBIENTAL	163.741,00	81.745,00	245.486,00
0082 - GESTÃO E MODERNIZAÇÃO DO SISTEMA MUNIC. MEIO AMBIENTE	151.114,00	75.075,00	226.189,00
0083 - EDUCAÇÃO AMBIENTAL, ESPAÇO PÚBLICO E CONSERVAÇÃO	12.627,00	6.670,00	19.297,00
542 - CONTROLE AMBIENTAL	18.480,00	9.240,00	27.720,00
0082 - GESTÃO E MODERNIZAÇÃO DO SISTEMA MUNIC. MEIO AMBIENTE	18.480,00	9.240,00	27.720,00
695 - TURISMO	26.697,00	0,00	26.697,00
0086 - INCENTIVO AO TURISMO	26.697,00	0,00	26.697,00
20 - AGRICULTURA	506.328,00	111.751,00	618.079,00
122 - ADMINISTRACAO GERAL	229.980,00	0,00	229.980,00
0012 - GESTÃO POLÍTICO ADMINISTRATIVA	229.980,00	0,00	229.980,00
605 - ABASTECIMENTO	68.145,00	10.395,00	78.540,00
0006 - APOIO AO PEQUENO AGRICULTOR	42.735,00	0,00	42.735,00
0055 - PROGRAMA DE AQUISIÇÃO DE ALIMENTOS - PAA	25.410,00	10.395,00	35.805,00
606 - EXTENSÃO RURAL	180.377,00	101.356,00	281.733,00
0003 - SANEAMENTO BÁSICO E ÁGUA POTÁVEL	23.852,00	0,00	23.852,00

Prefeitura Municipal de Ibipeba

LOA 2020

ESTADO DA BAHIA
MUNICÍPIO DE IBIPEBA
Anexo 8 da Lei 4.320/64



DEMONSTRATIVO DA DESPESA POR FUNÇÃO, SUBFUNÇÃO E PROGRAMA - VINCULO COM OS RECURSOS

Conta	Ordinários	Vinculados	Total
0006 - APOIO AO PEQUENO AGRICULTOR	135.735,00	101.356,00	237.091,00
0027 - APOIO PEQUENO AGRICULTOR E A PRODUÇÃO AGROPECUÁRIA	20.790,00	0,00	20.790,00
692 - COMERCIALIZAÇÃO	27.826,00	0,00	27.826,00
0006 - APOIO AO PEQUENO AGRICULTOR	27.826,00	0,00	27.826,00
21 - ORGANIZAÇÃO AGRÁRIA	27.029,00	0,00	27.029,00
606 - EXTENSÃO RURAL	27.029,00	0,00	27.029,00
0006 - APOIO AO PEQUENO AGRICULTOR	27.029,00	0,00	27.029,00
22 - INDÚSTRIA	36.960,00	20.790,00	57.750,00
662 - PRODUÇÃO INDUSTRIAL	36.960,00	20.790,00	57.750,00
0006 - APOIO AO PEQUENO AGRICULTOR	36.960,00	20.790,00	57.750,00
24 - COMUNICAÇÕES	142.761,00	0,00	142.761,00
131 - COMUNICAÇÃO SOCIAL	142.761,00	0,00	142.761,00
0014 - COMUNICAÇÃO OFICIAL	142.761,00	0,00	142.761,00
26 - TRANSPORTE	1.111.171,00	609.338,00	1.720.509,00
122 - ADMINISTRAÇÃO GERAL	684.378,00	5.775,00	690.153,00
0012 - GESTÃO POLÍTICO ADMINISTRATIVA	684.378,00	5.775,00	690.153,00
782 - TRANSPORTE RODOVIÁRIO	426.793,00	603.563,00	1.030.356,00
0012 - GESTÃO POLÍTICO ADMINISTRATIVA	56.808,00	111.344,00	168.152,00
0073 - SERVIÇOS DE UTILIDADE PÚBLICA E MOBILIDADE URBANA	369.985,00	492.219,00	862.204,00
27 - ESPORTE E LAZER	400.340,00	116.779,00	517.119,00
122 - ADMINISTRAÇÃO GERAL	166.664,00	8.662,00	175.326,00
0029 - ESPORTE É VIDA	166.664,00	8.662,00	175.326,00
811 - ESPORTE DE RENDIMENTO	36.960,00	0,00	36.960,00
0029 - ESPORTE É VIDA	36.960,00	0,00	36.960,00
812 - ESPORTE COMUNITÁRIO	196.716,00	108.117,00	304.833,00
0029 - ESPORTE É VIDA	196.716,00	108.117,00	304.833,00

Prefeitura Municipal de Ibipeba

LOA 2020

ESTADO DA BAHIA
MUNICÍPIO DE IBIPEBA
Anexo 8 da Lei 4.320/64



DEMONSTRATIVO DA DESPESA POR FUNÇÃO, SUBFUNÇÃO E PROGRAMA - VINCULO COM OS RECURSOS

Conta	Ordinários	Vinculados	Total
28 - ENCARGOS ESPECIAIS	826.981,00	4.542,00	831.523,00
843 - SERVIÇO DA DÍVIDA INTERNA	687.234,00	0,00	687.234,00
0012 - GESTÃO POLÍTICO ADMINISTRATIVA	687.234,00	0,00	687.234,00
846 - OUTROS ENCARGOS ESPECIAIS	139.747,00	4.542,00	144.289,00
0012 - GESTÃO POLÍTICO ADMINISTRATIVA	139.747,00	4.542,00	144.289,00
99 - RESERVA DE CONTINGÊNCIA	739.301,00	0,00	739.301,00
999 - RESERVA DE CONTINGENCIA	739.301,00	0,00	739.301,00
0012 - GESTÃO POLÍTICO ADMINISTRATIVA	739.301,00	0,00	739.301,00
Total da Despesa:			45.518.354,00

Prefeitura Municipal de Ibipeba



ESTADO DA BAHIA
MUNICÍPIO DE IBIPEBA
Setorial

LOA 2020

DESPESA POR AÇÃO

Código	Descrição	Tipo	Valor
1001	REFORMA E AMPLIAÇÃO DO PRÉDIO SEDE DA CÂMARA	Projeto	61.600,00
1004	CONSTRUÇÃO, AMPLIAÇÃO E MELHORAMENTO DO CENTRO ADMINISTRATIVO	Projeto	150.371,00
1006	CONSTRUÇÃO E REFORMA DE QUADRA SPOLIESPORTIVA	Projeto	377.208,00
1007	AQUISIÇÃO DE MÓVEIS E EQUIPAMENTOS	Projeto	119.294,00
1008	CONSTRUÇÃO E RESTAURAÇÃO DE CRECHES	Projeto	138.600,00
1010	CONSTRUÇÃO DE CENTROS DE EDUCAÇÃO INFANTIL	Projeto	67.100,00
1011	CONSTRUÇÃO E INSTALAÇÃO DO CENTRO CULTURAL	Projeto	118.158,00
1012	MANUTENÇÃO DE NÚCLEOS DE EDUCAÇÃO INFANTIL	Projeto	77.241,00
1013	AQUISIÇÃO DE VEICULOS PARA O TRANSP. ESCOLAR	Projeto	187.000,00
1015	IMPLANTAÇÃO DE FORMAÇÃO CONTINUADA PARA A EDUCAÇÃO ESPECIAL	Projeto	28.396,00
1016	CONSTRUÇÃO, AMPLIAÇÃO E REFORMA DE UNIDADES ESCOLARES	Projeto	908.933,00
1017	CONSTRUÇÃO DE NÚCLEO DE EDUCAÇÃO ESPECIAL	Projeto	49.500,00
1018	criação de novos campos de futebol	Projeto	18.480,00
1019	IMPLANTAÇÃO DE ACADEMIAS POPULARES	Projeto	45.438,00
1020	CONSTRUÇÃO DE QUADRAS POLIESPORTIVA	Projeto	79.529,00
1021	CONSTRUÇÃO, AMPLIAÇÃO DO ESTÁDIO MUNICIPAL	Projeto	79.529,00
1022	CONSTRUÇÃO DE SANITÁRIOS	Projeto	55.440,00
1023	CONSTRUÇÃO DE ACADEMIAS DA SAUDE	Projeto	64.680,00
1024	CONSTRUÇÃO, AMPLIAÇÃO E MELHORIA DAS UBS	Projeto	343.750,00
1025	AQUISIÇÃO DE IMÓVEIS	Projeto	30.674,00
1026	CONSTR. E RESTAURAÇÃO DE CASAS POPULARES	Projeto	101.640,00
1027	CONSTRUÇÃO, AMPL. E MELHORAMENTO DE PREDIOS PUBLICOS	Projeto	46.575,00
1028	CONSTRUÇÃO E MANUTENÇÃO DE VIVEIROS	Projeto	27.720,00
1029	AQUISIÇÃO DE MECANIZAÇÃO AGRICOLA	Projeto	69.300,00
1030	CONSTRUÇÃO DE CISTERNAS NA ZONA RURAL	Projeto	19.312,00
1031	EXTENSÃO DE REDE DE ABASTECIMENTO DE AGUA	Projeto	28.396,00
1032	CONSTRUÇÃO DE CASAS DE FARINHA COMUNITÁRIA	Projeto	72.765,00
1033	CONSTRUÇÃO E IMPLANTAÇÃO DE BEBEDOUROS PÚBLICOS	Projeto	23.852,00
1035	CONSTRUÇÃO E IMPLANTAÇÃO DE UNID. PARA AGRIC. FAMILIAR	Projeto	28.400,00
1036	EXTENSÃO DE REDE DE ILUMINAÇÃO PÚBLICA	Projeto	97.357,00
1037	CONSTRUÇÃO E RESTAURAÇÃO DE CEMITÉRIOS	Projeto	50.820,00
1038	CONSTRUÇÃO E AMPLIAÇÃO E PREDIOS PÚBLICOS	Projeto	89.274,00
1039	PAVIMENTAÇÃO DE RUAS E LOGRADOUROS PÚBLICOS	Projeto	1.222.562,00
1040	CONSTRUÇÃO E INSTALAÇÃO DO PARQUE DA CIDADE	Projeto	55.660,00
1041	CONSTR. DE SISTEMAS P/ ESGOTAMENTO SANITÁRIO	Projeto	75.075,00
1042	CONSTRUÇÃO E INSTALAÇÃO DE PARQUES INFANTIS	Projeto	35.213,00
1043	CONSTRUÇÃO E RESTAURAÇÃO DE PRAÇAS E JARDINS	Projeto	68.722,00
1044	CONSTRUÇÃO DE AGUADAS E ABERTURA DE POÇOS ARTESIANOS	Projeto	78.426,00
1045	CONSTRUÇÃO DE PRAÇAS DE SAÚDE E INST. DE ACADEMIA POPULAR	Projeto	44.302,00
1046	AQUISIÇÃO DE VEICULOS E MÁQUINAS PESADAS	Projeto	168.152,00
1047	IMPLANTAÇÃO, AMPLIAÇÃO E CONSERVAÇÃO DA MALHA VIARIA MUNICIPAL	Projeto	619.671,00
1049	AMORTIZAÇÃO DA DÍVIDA CONTRATADA	Projeto	456.746,00
1050	ENCARGOS COM PRECATÓRIOS JUDICIAIS	Projeto	230.488,00
1051	CONSTRUÇÃO DE UNIDADE DE PRONTO ATENDIMENTO HOSPITALAR	Projeto	346.500,00
1052	CONSTRUÇÃO DO ATERRO SANITÁRIO	Projeto	92.400,00
1053	IMPLANTAÇÃO E MANUTENÇÃO DE QUINTAIS PRODUTIVOS AGROECOLÓGICOS	Projeto	42.735,00
1054	IMPLANTAÇÃO DE AÇÕES VOLTADAS PARA A ACESSIBILIDADE URBANA	Projeto	32.340,00
1055	CONSTRUÇÃO DO PARQUE DE VAQUEJADA	Projeto	80.850,00
1056	CONSTRUÇÃO DE GALPÃO/GARAGEM	Projeto	98.175,00
1057	CONSTRUÇÃO DE CASAS POPULARES NA ZONA RURAL (MINHA CASA MINHA VIDA)	Projeto	138.600,00
1058	CONSTRUÇÃO DA SEDE DO CRAS	Projeto	2.200,00
2002	ADMINISTRAÇÃO DE PESSOAL E ENCARGOS SOCIAIS	Atividade	1.336.751,00
2003	GESTÃO DOS SERVIÇOS TÉCNICOS ADMINISTRATIVOS DA CÂMARA	Atividade	490.600,00
2004	ADMINISTRAÇÃO DE PESSOAL E ENCARGOS SOCIAIS	Atividade	449.295,00
2005	GESDÇÃO DO GABINETE DO PREFEITO	Atividade	228.415,00
2006	MANUTENÇÃO E FORTALECIMENTO DO CONTROLE INTERNO	Atividade	91.410,00
2007	MANUTENÇÃO DO DEPARTAMENTO DE ACESSORIA JURÍDICA	Atividade	230.151,00
2009	ADMINISTRAÇÃO DE PESSOAL E ENCARGOS SOCIAIS	Atividade	297.000,00
2011	GESTÃO DAS ATIVIDADES DO DEPARTAMENTO DE COMUNICAÇÃO	Atividade	38.115,00
2012	CAMPANHAS INSTITUCIONAIS E/OU EDUCATIVAS	Atividade	27.261,00
2013	MANUTENÇÃO DO ARQUIVO FÍSICO E DIGITAL	Atividade	17.325,00
2014	MANUTENÇÃO DOS SERVIÇOS TÉCNICOS E ADMINISTRATIVOS	Atividade	423.830,00
2015	MANUTENÇÃO DO SETOR DE DIVISÃO DE PATRIMÔNIO	Atividade	24.255,00
2016	AÇÕES DE RECRUTAMENTO, SELEÇÃO E APERFEIÇOAMENTO DE PESSOAL	Atividade	24.990,00
2017	LEVANTAMENTO, REGULARIZAÇÃO E MODERN. DOS PREDIOS PÚBLICOS	Atividade	28.397,00
2018	PRODUÇÃO E VEICULAÇÃO DE NOTÍCIAS E INFORMAÇÕES DO GOVERNO	Atividade	77.385,00

Prefeitura Municipal de Ibipeba



ESTADO DA BAHIA
MUNICÍPIO DE IBIPEBA
Setorial

LOA 2020

DESPESA POR AÇÃO

Código	Descrição	Tipo	Valor
2019	GESTÃO DO FUNDEB - 40%	Atividade	2.363.783,00
2020	GESTÃO DO FUNDEB - 60%	Atividade	7.172.550,00
2021	MANUTENÇÃO DA MERENDA ESCOLAR	Atividade	473.454,00
2022	GESTÃO DAS ATIVIDADES DO ENSINO MÉDIO - FUNDEB	Atividade	64.749,00
2023	MANUTENÇÃO DO ENSINO FUNDAMENTAL	Atividade	1.049.172,00
2024	MANUTENÇÃO DE CRECHES MUNICIPAIS	Atividade	70.294,00
2025	GESTÃO DO TRANSPORTE ESCOLAR	Atividade	2.125.532,00
2027	MANUTENÇÃO DO NÚCLEO DA EDUCAÇÃO ESPECIAL	Atividade	25.558,00
2028	MANUTENÇÃO DO ENSINO INFANTIL - FUNDEB	Atividade	44.303,00
2030	IMPLANTAÇÃO DE CENTRO DE INCLUSÃO DIGITAL	Atividade	23.852,00
2031	REVITALIZAÇÃO, IMPLANTAÇÃO DE BIBLIOTECAS	Atividade	129.800,00
2032	REALIZAÇÃO DE FESTAS POPULARES E CONCURSOS	Atividade	670.476,00
2033	MANUTENÇÃO DA BIBLIOTECA PÚBLICA MUNICIPAL	Atividade	36.350,00
2034	REALIZAÇÃO DE FEIRAS CULTURAIS E ARTESANATOS	Atividade	16.126,00
2036	GESTÃO DOS SERVIÇOS TÉCNICOS E ADMINISTRATIVOS DA SECRETARIA	Atividade	832.063,00
2037	APOIO E VALORIZAÇÃO DE ARTISTAS E GRUPOS CULTURAIS	Atividade	40.425,00
2038	AQUISIÇÃO DE MATERIAIS PEDAGÓGICOS E ACERVO ESCOLAR	Atividade	50.820,00
2039	IMPLEMENTAÇÃO DE EQUIPAMENTOS PARA INCENTIVO A CULTURA	Atividade	21.578,00
2040	INCLUSÃO DE ALUNOS PORTADORES DE NECESSIDADES ESPECIAIS	Atividade	26.123,00
2041	APOIO A ASSOCIAÇÕES E ENTIDADES PARA DESENV. DA CULTURA	Atividade	36.349,00
2042	GESTÃO DO PROGRAMA DE SALARIO EDUCAÇÃO - QSE	Atividade	310.878,00
2043	DESPORTO ESPORTIVO A COMUNIDADE	Atividade	17.325,00
2044	criação e instalação de escolinhas esportivas	Atividade	19.635,00
2045	GESTÃO DA ADMINISTRAÇÃO DE PESSOAL E ENCARGOS SOCIAIS	Atividade	102.217,00
2046	APOIO AO DESPORTISTA E AO ESPORTE AMADOR	Atividade	43.166,00
2047	IMPLANTAÇÃO DOS NUCLEOS DO PROGRAMA SEGUNDO TEMPO	Atividade	24.832,00
2048	GESTÃO DOS SERVIÇOS TÉCNICOS E ADMINISTRATIVOS DA SECRETARIA	Atividade	48.277,00
2049	REALIZAÇÃO DE CAMPEONATOS E EVENTOS DESPORTIVOS E DE LAZER	Atividade	23.677,00
2050	IMPLANTAÇÃO DO PLANO MUNICIPAL DE ESPORTES	Atividade	15.014,00
2051	MANUTENÇÃO DA FARMACIA BÁSICA	Atividade	114.785,00
2052	GESTÃO DO PROGRAMA DE AGENTES COMUNITÁRIOS DE SAÚDE - PACS	Atividade	503.580,00
2053	MANUTENÇÃO DAS UNIDADES DE SAÚDE	Atividade	644.435,00
2054	GESTÃO DO PISO DE ATENÇÃO BÁSICA - P A B	Atividade	634.495,00
2055	ADMINISTRAÇÃO DE PESSOAL E ENCARGOS SOCIAIS	Atividade	826.980,00
2056	MANUTENÇÃO E AMPLIAÇÃO DO PROGRAMA DE SAÚDE BUCAL	Atividade	167.475,00
2057	GESTÃO DO PROGRAMA DE SAÚDE DA FAMÍLIA - PSF	Atividade	892.815,00
2058	GESTÃO DOS SERVIÇOS TÉCNICOS ADMINISTRATIVOS DA SECRETARIA	Atividade	1.007.600,00
2059	GESTÃO DOS SERVIÇOS DE VIGILÂNCIA SANITÁRIA	Atividade	63.525,00
2062	MANUTENÇÃO DO CONSELHO MUNICIPAL DE SAÚDE	Atividade	35.211,00
2063	MANUTENÇÃO DO PROGRAMA DE TRAT. FORA DO DOMICILIO - TFD	Atividade	150.149,00
2064	GESTÃO DOS SERVIÇO DE VIGILÂNCIA EPIDEMIOLÓGICA - ECD	Atividade	146.960,00
2067	ATEND. SERV. MÉDICO HOSPITALAR E AMBULATORIAL - RECURSOS PRÓPRIOS	Atividade	1.251.250,00
2068	MANUTENÇÃO DOS SERVIÇOS DE PROTEÇÃO SOCIAL BÁSICA - CRAS	Atividade	55.662,00
2069	OPERACIONALIZAÇÃO DO FIES	Atividade	56.799,00
2070	MANUTENÇÃO DO CONSELHO TUTELAR	Atividade	128.205,00
2071	MANUTENÇÃO DO PROGRAMA ÍNDICE DE GESTÃO DESCENTRALIZADA - IGD - BF	Atividade	133.925,00
2072	ADMINISTRAÇÃO DE PESSOAL E ENCARGOS SOCIAIS	Atividade	168.109,00
2074	MANUTENÇÃO DAS AÇÕES DO IGD - SUAS	Atividade	34.556,00
2075	MANUTENÇÃO DAS AÇÕES DO PROGRAMA PROTEÇÃO E ATENÇÃO INTEGRAL À FAMÍLIA - PAINF	Atividade	80.850,00
2076	MANUT. DAS AÇÕES DO SERVIÇO DE CONVIVÊNCIA E FORT. DE VÍNCULOS P/ CRIANÇAS-SCFV	Atividade	46.569,00
2077	criação e implanrtação do cras quilombola	Atividade	14.763,00
2078	MANUT. DAS AÇÕES DOS SERVIÇOS DE CONVIV. E FORTALECIMENTO DE VÍNCULOS AO IDOSO	Atividade	56.480,00
2079	MANUTENÇÃO DOS BENEFÍCIOS EFETUAIS	Atividade	107.415,00
2080	GESTÃO DO FUNDO MUNICIPAL DE ASSISTENCIA SOCIAL	Atividade	63.467,00
2081	MANUTENÇÃO DO FUNDO MUNICIPAL DOS DIREITOS DA CRIANÇA E DO ADOLESCENTE	Atividade	47.780,00
2082	NUCLEO DE ATENDIMENTO DE SAÚDE DA FAMILIA - NASF	Atividade	183.397,00
2083	MANUTENÇÃO DOS SERVIÇOS TÉCNICOS E ADMINISTRATIVOS	Atividade	233.255,00
2084	MANUTENÇÃO DOS SERVIÇOS DA PROTEÇÃO SOCIAL ESPECIAL - PSE	Atividade	20.415,00
2085	ATENDIMENTO A PESSOA COM DEFICIÊNCIA	Atividade	21.577,00
2086	MANUTENÇÃO DO PROGRAMA BPC - BENEF. PREST. CONTINUADA	Atividade	18.638,00
2087	MANUTENÇÃO DAS AÇÕES DO SERVIÇO DE CONVIVÊNCIA E FORT. VINC. P/ ADOLESCENTE-SCFV	Atividade	35.209,00
2088	IMPLANTAÇÃO DAS AÇÕES DA EQUIPE VOLANTE DO CRAS	Atividade	23.451,00
2090	APOIO À ASSOCIAÇÕES E COOPERATIVAS AGRÍCOLAS	Atividade	27.029,00
2091	DISTRIBUIÇÃO DE SEMENTES E MUDAS	Atividade	20.790,00
2092	ADMINISTRAÇÃO DE PESSOAL E ENCARGOS SOCIAIS	Atividade	124.971,00
2093	ASSISTÊNCIA TÉCNICA E EXTENÇÃO RURAL	Atividade	21.945,00

Prefeitura Municipal de Ibipeba



ESTADO DA BAHIA
MUNICÍPIO DE IBIPEBA
Setorial

LOA 2020

		DESPESA POR AÇÃO	
Código	Descrição	Tipo	Valor
2094	AÇÕES PLANEJADAS PARA RECUPERAÇÃO DE MARGENS DE RIOS	Atividade	24.064,00
2095	CRIAÇÃO E MANUTENÇÃO DE BANCO DE DADOS RURAL	Atividade	11.550,00
2096	MANUTENÇÃO DOS SERVIÇOS TÉCNICOS E ADMINISTRATIVOS	Atividade	105.009,00
2097	AÇÕES E EXECUÇÃO DE PROJETOS REL. AO MEIO AMBIENTE	Atividade	19.297,00
2098	IMPLANTAÇÃO E MANUTENÇÃO DO SISTEMA MUNICIPAL DE LICENCIAMENTO AMBIENTAL	Atividade	28.875,00
2099	FOMENTO DE REGULAMENTAÇÃO DE ATIVIDADES ASSOCIATIVISTAS	Atividade	27.826,00
2100	APOIO A PROGRAMAS E PROJETOS VOLTADOS PARA AGRICULTURA FAMILIAR	Atividade	21.581,00
2101	MANUTENÇÃO DE CEMITÉRIOS	Atividade	30.671,00
2102	MANUTENÇÃO DE PRAÇAS E JARDINS	Atividade	35.805,00
2103	ADMINISTRAÇÃO DE PESSOAL E ENCARGOS SOCIAIS	Atividade	805.035,00
2104	GESTÃO DO SETOR DE LIMPEZA PÚBLICA	Atividade	1.114.185,00
2105	MANUTENÇÃO DOS SERVIÇOS DE ILUMINAÇÃO PÚBLICA	Atividade	264.052,00
2106	MANUTENÇÃO DEPARTAMENTO DE ABASTECIMENTO DE ÁGUA	Atividade	70.396,00
2107	OPERACIONALIZAÇÃO DOS RECURSOS DO FUNDO ESPECIAL - FEP	Atividade	193.478,00
2108	MANUTENÇÃO DOS SERVIÇOS TÉCNICOS E ADMINISTRATIVOS	Atividade	364.953,00
2109	MANUTENÇÃO DO CONSORCIO DE DESENVOLVIMENTO SUSTENTÁVEL DO TERRIT. IRECÊ	Atividade	31.185,00
2110	OPERACIONALIZAÇÃO DA CIDE	Atividade	144.358,00
2112	ADMINISTRAÇÃO DE PESSOAL E ENCARGOS SOCIAIS	Atividade	231.775,00
2115	MANUTENÇÃO DOS SERVIÇOS TÉCNICOS E ADMINISTRATIVOS	Atividade	458.378,00
2116	ADMINISTRAÇÃO DE PESSOAL E ENCARGOS SOCIAIS	Atividade	114.747,00
2117	IMPLEMENTAÇÃO DE PONTOS DE TURISMO	Atividade	23.855,00
2119	CRIAÇÃO DO CENTRO DE INFORMAÇÃO AO TURISMO	Atividade	15.899,00
2120	GESTÃO DE AÇÕES ADMINISTRATIVAS DA SECRETARIA	Atividade	47.139,00
2121	CAPACITAÇÃO DE PROFISSIONAIS LIGADOS AO TURISMO	Atividade	13.626,00
2122	ELABORAÇÃO E INSCRIÇÃO DO ROTEIRO TURISTICO DO MUNICIPIO	Atividade	13.626,00
2123	AÇÕES DE PROMOÇÃO E DESENVOLVIMENTO SUSTENTAVEL DO TURISMO	Atividade	26.697,00
2124	CRIAÇÃO E PUBLICAÇÃO DO GUIA TURISTICO E DO CALENDARIO MUNICIPAL	Atividade	11.355,00
2125	ADMINISTRAÇÃO DE RESERVA DE CONTINGÊNCIA	Atividade	739.301,00
2126	ADMINISTRAÇÃO DE PESSOAL E ENCARGOS SOCIAIS	Atividade	312.439,00
2127	OUTROS ENCARGOS GERAIS DOS MUNICIPIO	Atividade	84.062,00
2128	FORMAÇÃO DO PATRIMONIO DO SERVIDOR PÚBLICO	Atividade	144.289,00
2129	MANUTENÇÃO DOS SERV. TÉCNICOS E ADMINISTRATIVOS	Atividade	189.730,00
2130	MANUTENÇÃO DA DIVISÃO DE CONTABILIDADE E CONTROLE	Atividade	382.886,00
2131	MANUTENÇÃO DO DEPARTAMENTO DE TRIBUTOS E FISCALIZAÇÃO	Atividade	132.476,00
2132	IMPLANTAÇÃO E MANUTENÇÃO DA GUARDA MUNICIPAL	Atividade	46.777,00
2133	ADMINISTRAÇÃO DE PESSOAL E ENCARGOS SOCIAIS	Atividade	92.400,00
2134	ACOMPANHAMENTO DAS AÇÕES DE GOVERNO	Atividade	31.185,00
2135	MANUTENÇÃO DA JUNTA DE SERVIÇO MILITAR	Atividade	12.705,00
2136	IMPLANTAÇÃO DO PLANO DE SEGURANÇA COLETIVA	Atividade	25.409,00
2137	ATENDIMENTO AOS CIDADÃOS DO MUNICIPIO	Atividade	15.592,00
2139	MANUTENÇÃO DO SETOR DE COORD. DE ARTIC. INSTITUCIONAL	Atividade	17.324,00
2140	AÇÕES PARA PREVENÇÃO E INTERV. EMERGENCIAL DE DEFESA CIVIL	Atividade	27.720,00
2141	ADMINISTRAÇÃO DE PESSOAL E ENCARGOS SOCIAIS	Atividade	103.182,00
2142	REALIZAÇÃO DE AÇÕES NAS DATAS SIMBÓLICAS DE EVENTO REALIZ. LUTA PELA IGUL.RACIAL	Atividade	14.898,00
2143	DESENVOLV. AÇÕES PARA A DIVERSIDADE, IDENT. E CULTURA ÉTNICA E RACIAL	Atividade	19.402,00
2144	IMPLANTAÇÃO DO PLANO DE IGUALDADE RACIAL E COMBATE A POBREZA	Atividade	17.208,00
2145	APOIO AS COMUNIDADES REMANESCENTES QUILOMBOLAS	Atividade	9.331,00
2146	IMPLANTAÇÃO E MANUTENÇÃO DE POLOS NEGROS CULTURAIS	Atividade	17.440,00
2147	MANUTENÇÃO DO PROGRAMA DE COMBATE AO RACISMO	Atividade	18.168,00
2148	ADMINISTRAÇÃO DOS SERVIÇOS TÉCNICOS E ADMINISTRATIVOS	Atividade	75.418,00
2151	MANUTENÇÃO DA UNIDADE DE PRONTO ATENDIMENTO HOSPITALAR	Atividade	1.828.791,00
2152	MANUTENÇÃO DO CONSÓRCIO INTERFEDERATIVO DE SAÚDE - CUSTEIO DO CONSÓRCIO	Atividade	11.550,00
2153	MANUTENÇÃO DO CONSÓRCIO INTERFEDERATIVO DE SAÚDE - CUSTEIO POLICLINICA	Atividade	202.125,00
2154	GESTÃO DAS AÇÕES DO PMAQ	Atividade	270.050,00
2155	PROGRAMA SAÚDE NA ESCOLA	Atividade	36.960,00
2156	MANUTENÇÃO DO PROGRAMA DE APOIO AO ENSINO SUPERIOR	Atividade	91.245,00
2157	GESTÃO DO PROGRAMA MAIS EDUCAÇÃO	Atividade	54.285,00
2158	OPERACIONALIZAÇÃO DO PLANO MUNICIPAL DE ASSISTÊNCIA SOCIAL - FEAS	Atividade	36.960,00
2159	GESTÃO DO PROGRAMA ACESSO SUAS AO TRABALHO	Atividade	49.665,00
2160	GESTÃO DO FUNDEF/PRECATÓRIOS	Atividade	371.250,00
2161	IMPLANTAÇÃO E MANUTENÇÃO DA USINA DE COMPOSTAGEM DE LIXO ORGÂNICO	Atividade	80.850,00
2162	IMPLANTAÇÃO E MANUTENÇÃO DO PLANO DIRETOR MUNICIPAL	Atividade	33.495,00
2163	MANUTENÇÃO DE AÇÕES DE APOIO AO AGRONEGÓCIOS	Atividade	23.100,00
2164	AÇÕES DE APOIO A AGROINDUSTRIA	Atividade	57.750,00
2165	MANUTENÇÃO DO PROGRAMA DE AQUISIÇÃO DE ALIMENTOS - PAA	Atividade	35.805,00
2166	IMPLANTAÇÃO E MANUTENÇÃO DO SETOR DE ALMOXARIFADO	Atividade	41.580,00

Prefeitura Municipal de Ibipeba



ESTADO DA BAHIA
MUNICÍPIO DE IBIPEBA
Setorial

LOA 2020

DESPESA POR AÇÃO

Código	Descrição	Tipo	Valor
2167	GESTÃO DOS SERVIÇOS TÉCNICOS DA SECRETARIA	Atividade	66.990,00
2168	IMPLANTAÇÃO E MANUTENÇÃO DA OUVIDORIA MUNICIPAL	Atividade	21.945,00
2169	IMPLANTAÇÃO E MANUTENÇÃO DO CENTRO DE ATENÇÃO PSICOSSOCIAL - CAPS	Atividade	51.975,00

Resumo		
	TOTAL ATIVIDADE:	37.973.205,00
	TOTAL PROJETO:	7.545.149,00
	OPERAÇÃO ESPECIAL:	0,00
	TOTAL GERAL:	45.518.354,00

Prefeitura Municipal de Ibipeba

ESTADO DA BAHIA
MUNICÍPIO DE IBIPEBA



LOA 2020

DESPESAS POR FUNÇÃO E FONTE DE RECURSOS

Fonte Recursos	Valor
01 - LEGISLATIVA	
1001 - RECURSOS ORDINÁRIOS	1.888.951,00
Soma:	1.888.951,00
04 - ADMINISTRAÇÃO	
0144.044 - CESSÃO ONEROSA – VOLUMES EXCEDENTES DO PRÉ-SAL	50.000,00
1001 - RECURSOS ORDINÁRIOS	3.789.466,00
1930 - RECURSOS DE ALIENAÇÃO DE BENS/ATIVOS	27.445,00
1940 - OUTRAS VINCULAÇÕES DE TRANSFERÊNCIAS	2.425,00
Soma:	3.869.336,00
06 - SEGURANÇA PÚBLICA	
1001 - RECURSOS ORDINÁRIOS	27.720,00
Soma:	27.720,00
08 - ASSISTÊNCIA SOCIAL	
1001 - RECURSOS ORDINÁRIOS	696.014,00
1311 - TRANSFERÊNCIA DE RECURSOS DO FUNDO NACIONAL DE ASSISTÊNCIA SOCIAL – FNAS	561.941,00
1312 - TRANSFERÊNCIAS DE CONVÊNIO - ASSISTÊNCIA SOCIAL	47.944,00
1390 - OUTROS RECURSOS DESTINADOS A ASSISTÊNCIA SOCIAL	17.325,00
1930 - RECURSOS DE ALIENAÇÃO DE BENS/ATIVOS	2.310,00
1980 - RECURSOS NÃO CLASSIFICADOS – A CLASSIFICAR	56.799,00
Soma:	1.382.333,00
10 - SAÚDE	
0144.044 - CESSÃO ONEROSA – VOLUMES EXCEDENTES DO PRÉ-SAL	38.600,00
1001 - RECURSOS ORDINÁRIOS	44.302,00
1211 - RECEITAS DE IMPOSTOS E DE TRANSFERÊNCIA DE IMPOSTOS – SAÚDE	6.194.271,00
1212 - TRANSFERÊNCIAS DE RECURSOS DO SUS PARA ATENÇÃO BÁSICA	2.964.322,00
1215 - TRANSFERÊNCIAS DE RECURSOS DO SUS PARA VIGILÂNCIA EM SAÚDE	191.290,00
1216 - TRANSFERÊNCIAS DE RECURSOS DO SUS PARA ASSISTÊNCIA FARMACÉUTICA	73.480,00
1218 - TRANSFERÊNCIAS DE RECURSOS DO SUS PARA INVESTIMENTOS NA REDE DE SERVIÇOS DE SAÚDE	1.100,00
1220 - TRANSFERÊNCIAS DE CONVÊNIO – SAÚDE	371.415,00
Soma:	9.878.780,00
12 - EDUCAÇÃO	
0144.044 - CESSÃO ONEROSA – VOLUMES EXCEDENTES DO PRÉ-SAL	64.097,00

Prefeitura Municipal de Ibipêba

LOA 2020

DESPESAS POR FUNÇÃO E FONTE DE RECURSOS

Fonte Recursos	Valor
1001 - RECURSOS ORDINÁRIOS	265.554,00
1111 - RECEITAS DE IMPOSTOS E DE TRANSFERÊNCIA DE IMPOSTOS – EDUCAÇÃO(MDE)	2.975.250,00
1112 - TRANSFERÊNCIAS DO FUNDEB 60%	7.093.350,00
1113 - TRANSFERÊNCIAS DO FUNDEB 40%	4.995.364,00
1114 - TRANSFERÊNCIAS DO FUNDEB – COMPLEMENTAÇÃO DA UNIÃO	215.500,00
1115 - TRANSFERÊNCIA DO SALÁRIO-EDUCAÇÃO	475.878,00
1116 - TRANSFERÊNCIAS DE RECURSOS DO FNDE REFERENTES AO PROGRAMA DINHEIRO DIRETO NA ESCOLA (PDDE)	1.100,00
1117 - TRANSFERÊNCIAS DE RECURSOS DO FNDE REFERENTES AO PROGRAMA NACIONAL DE ALIMENTAÇÃO ESCOLAR (PNAE)	300.300,00
1118 - TRANSFERÊNCIAS DE RECURSOS DO FNDE REFERENTES AO PROGRAMA NACIONAL DE APOIO AO TRANSPORTE ESCOLAR (PNATE)	6.600,00
1119 - OUTRAS TRANSFERÊNCIAS DE RECURSOS DO FNDE	238.067,00
1120 - TRANSFERÊNCIAS DE CONVÊNIOS – EDUCAÇÃO	448.271,00
Soma:	17.079.331,00
13 - CULTURA	
1001 - RECURSOS ORDINÁRIOS	892.137,00
1111 - RECEITAS DE IMPOSTOS E DE TRANSFERÊNCIA DE IMPOSTOS – EDUCAÇÃO(MDE)	23.852,00
1119 - OUTRAS TRANSFERÊNCIAS DE RECURSOS DO FNDE	4.400,00
1940 - OUTRAS VINCULAÇÕES DE TRANSFERÊNCIAS	172.725,00
Soma:	1.093.114,00
14 - DIREITOS DA CIDADANIA	
1001 - RECURSOS ORDINÁRIOS	211.416,00
1311 - TRANSFERÊNCIA DE RECURSOS DO FUNDO NACIONAL DE ASSISTÊNCIA SOCIAL – FNAS	15.897,00
Soma:	227.313,00
15 - URBANISMO	
0144.044 - CESSÃO ONEROSA – VOLUMES EXCEDENTES DO PRÉ-SAL	10.000,00
1001 - RECURSOS ORDINÁRIOS	3.055.699,00
1930 - RECURSOS DE ALIENAÇÃO DE BENS/ATIVOS	15.333,00
1940 - OUTRAS VINCULAÇÕES DE TRANSFERÊNCIAS	1.240.254,00
1990 - OUTRAS DESTINAÇÕES VINCULADAS DE RECURSOS	284.371,00
Soma:	4.605.657,00
16 - HABITAÇÃO	
1001 - RECURSOS ORDINÁRIOS	99.330,00
1311 - TRANSFERÊNCIA DE RECURSOS DO FUNDO NACIONAL DE ASSISTÊNCIA SOCIAL – FNAS	13.860,00
1312 - TRANSFERÊNCIAS DE CONVÊNIOS - ASSISTÊNCIA SOCIAL	46.200,00
1940 - OUTRAS VINCULAÇÕES DE TRANSFERÊNCIAS	80.850,00

Pag: 2 / 4



ESTADO DA BAHIA
MUNICÍPIO DE IBIPEBA

Prefeitura Municipal de Ibipêba

LOA 2020

ESTADO DA BAHIA
MUNICÍPIO DE IBIPEBA



DESPESAS POR FUNÇÃO E FONTE DE RECURSOS

Fonte Recursos	Valor
Soma: 240.240,00	
17 - SANEAMENTO	
1001 - RECURSOS ORDINÁRIOS	140.708,00
1940 - OUTRAS VINCULAÇÕES DE TRANSFERÊNCIAS	130.897,00
Soma:	271.605,00
18 - GESTÃO AMBIENTAL	
1001 - RECURSOS ORDINÁRIOS	208.918,00
1940 - OUTRAS VINCULAÇÕES DE TRANSFERÊNCIAS	90.985,00
Soma:	299.903,00
20 - AGRICULTURA	
1001 - RECURSOS ORDINÁRIOS	506.328,00
1940 - OUTRAS VINCULAÇÕES DE TRANSFERÊNCIAS	111.751,00
Soma:	618.079,00
21 - ORGANIZAÇÃO AGRÁRIA	
1001 - RECURSOS ORDINÁRIOS	27.029,00
Soma:	27.029,00
22 - INDÚSTRIA	
1001 - RECURSOS ORDINÁRIOS	36.960,00
1940 - OUTRAS VINCULAÇÕES DE TRANSFERÊNCIAS	20.790,00
Soma:	57.750,00
24 - COMUNICAÇÕES	
1001 - RECURSOS ORDINÁRIOS	142.761,00
Soma:	142.761,00
26 - TRANSPORTE	
1001 - RECURSOS ORDINÁRIOS	1.111.171,00
1930 - RECURSOS DE ALIENAÇÃO DE BENS/ATIVOS	5.775,00
1940 - OUTRAS VINCULAÇÕES DE TRANSFERÊNCIAS	441.880,00
1980 - RECURSOS NÃO CLASSIFICADOS - A CLASSIFICAR	144.358,00
1990 - OUTRAS DESTINAÇÕES VINCULADAS DE RECURSOS	17.325,00

Prefeitura Municipal de Ibipêba

ESTADO DA BAHIA
MUNICÍPIO DE IBIPEBA



LOA 2020

DESPESAS POR FUNÇÃO E FONTE DE RECURSOS

Fonte Recursos	Valor
Soma:	1.720.509,00
27 - DESPORTO E LAZER	
1001 - RECURSOS ORDINÁRIOS	400.340,00
1940 - OUTRAS VINCULAÇÕES DE TRANSFERÊNCIAS	116.779,00
Soma:	517.119,00
28 - ENCARGOS ESPECIAIS	
1001 - RECURSOS ORDINÁRIOS	826.981,00
1980 - RECURSOS NÃO CLASSIFICADOS - A CLASSIFICAR	2.271,00
1990 - OUTRAS DESTINAÇÕES VINCULADAS DE RECURSOS	2.271,00
Soma:	831.523,00
99 - RESERVA DE CONTIGÊNCIA	
1001 - RECURSOS ORDINÁRIOS	739.301,00
Soma:	739.301,00
Total da Despesa:	45.518.354,00

Prefeitura Municipal de Ibipeba



ESTADO DA BAHIA
MUNICÍPIO DE IBIPEBA
Setorial

LOA 2020

Código	Descrição	DESPESA POR FUNÇÃO	
			Valor
01	LEGISLATIVA		1.888.951,00
04	ADMINISTRAÇÃO		3.869.336,00
06	SEGURANÇA PÚBLICA		27.720,00
08	ASSISTÊNCIA SOCIAL		1.382.333,00
10	SAÚDE		9.878.780,00
12	EDUCAÇÃO		17.079.331,00
13	CULTURA		1.093.114,00
14	DIREITOS DA CIDADANIA		227.313,00
15	URBANISMO		4.605.657,00
16	HABITAÇÃO		240.240,00
17	SANEAMENTO		271.605,00
18	GESTÃO AMBIENTAL		299.903,00
20	AGRICULTURA		618.079,00
21	ORGANIZAÇÃO AGRÁRIA		27.029,00
22	INDÚSTRIA		57.750,00
24	COMUNICAÇÕES		142.761,00
26	TRANSPORTE		1.720.509,00
27	DESPORTO E LAZER		517.119,00
28	ENCARGOS ESPECIAIS		831.523,00
99	RESERVA DE CONTIGÊNCIA		739.301,00
		TOTAL GERAL:	45.518.354,00

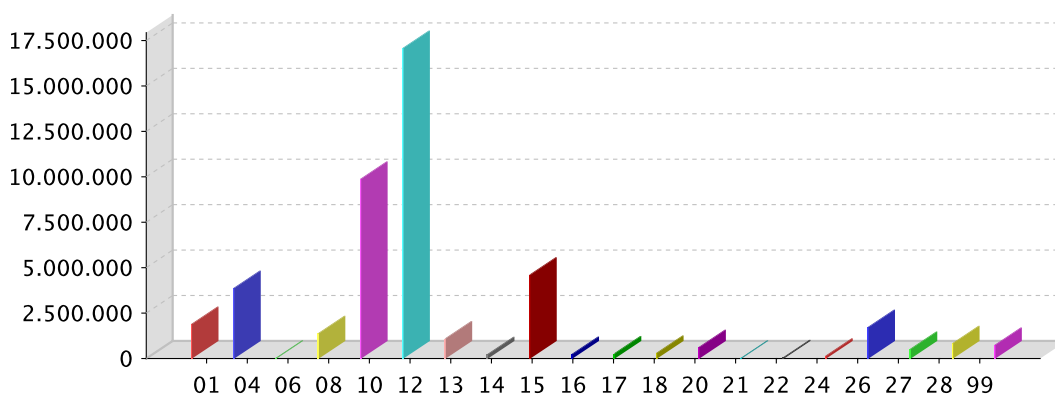

01 - LEGISLATIVA	04 - ADMINISTRAÇÃO	06 - SEGURANÇA PÚBLICA	08 - ASSISTÊNCIA SOCIAL	10 - SAÚDE
12 - EDUCAÇÃO	13 - CULTURA	14 - DIREITOS DA CIDADANIA	15 - URBANISMO	16 - HABITAÇÃO
17 - SANEAMENTO	18 - GESTÃO AMBIENTAL	20 - AGRICULTURA	21 - ORGANIZAÇÃO AGRÁRIA	22 - INDÚSTRIA
24 - COMUNICAÇÕES	26 - TRANSPORTE	27 - DESPORTO E LAZER	28 - ENCARGOS ESPECIAIS	
99 - RESERVA DE CONTIGÊNCIA				

Prefeitura Municipal de Ibipeba



ESTADO DA BAHIA
MUNICÍPIO DE IBIPEBA
Setorial

LOA 2020

Código	Descrição	DESPESA POR ORGÃO	
			Valor
22000	CÂMARA MUNICIPAL DE IBIPEBA		1.888.951,00
23000	GABINETE DO PREFEITO		1.038.540,00
24000	SECRETARIA DE ADMINISTRAÇÃO		1.035.009,00
25000	SECRETARIA DE EDUCAÇÃO E CULTURA		18.172.445,00
26000	SECRETARIA DE ESPORTE E LAZER		517.119,00
27000	SECRETARIA DE SAÚDE		9.834.478,00
28000	SECRETARIA DE AÇÃO SOCIAL		1.614.839,00
29000	SECRETARIA DE AGRICULTURA E MEIO AMBIENTE		927.957,00
30000	SECRETARIA DE INFRAESTRUTURA		4.725.034,00
31000	SECRETARIA DE TRANSPORTE E ABASTECIMENTO		1.940.891,00
32000	SECRETARIA DE TURISMO		266.944,00
33000	RESERVA DE CONTINGÊNCIA		739.301,00
34000	SECRETARIA DE FINANÇAS		1.933.116,00
35000	SECRETARIA DE GOVERNO		434.278,00
36000	SEC. DA PROM. DE IGUALDADE RACIAL E COMB. A POBRES		449.452,00
TOTAL GERAL:			45.518.354,00

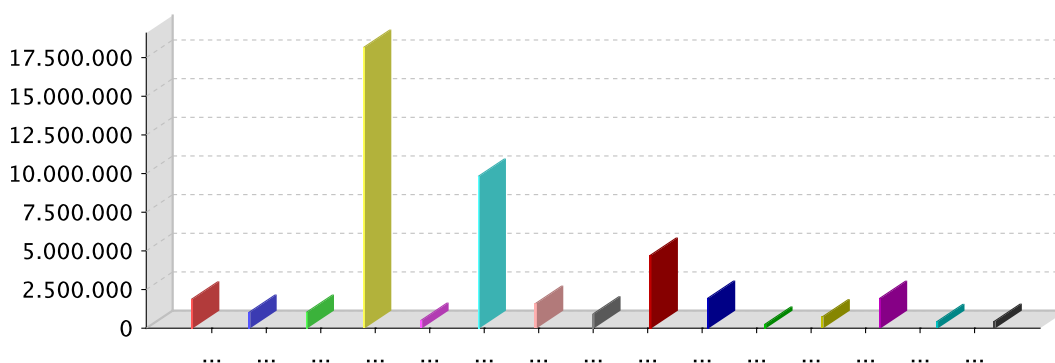

22000 - CÂMARA MUNICIPAL DE IBIPEBA	23000 - GABINETE DO PREFEITO	24000 - SECRETARIA DE ADMINISTRAÇÃO
25000 - SECRETARIA DE EDUCAÇÃO E CULTURA	26000 - SECRETARIA DE ESPORTE E LAZER	27000 - SECRETARIA DE SAÚDE
28000 - SECRETARIA DE AÇÃO SOCIAL	29000 - SECRETARIA DE AGRICULTURA E MEIO AMBIENTE	
30000 - SECRETARIA DE INFRAESTRUTURA	31000 - SECRETARIA DE TRANSPORTE E ABASTECIMENTO	
32000 - SECRETARIA DE TURISMO	33000 - RESERVA DE CONTINGÊNCIA	34000 - SECRETARIA DE FINANÇAS
35000 - SECRETARIA DE GOVERNO	36000 - SEC. DA PROM. DE IGUALDADE RACIAL E COMB. A POBRES	

Prefeitura Municipal de Ibipêba

ESTADO DA BAHIA
MUNICIPIO DE IBIPEBA
Setorial

LOA 2020

Código	Descrição	DESPESA POR SUBFUNÇÃO	
			Valor
031	Acao Legislativa		1.888.951,00
122	Administracao Geral		5.508.334,00
123	Administracao Financeira		969.117,00
124	Controle Interno		91.410,00
129	Administracao de Receitas		132.476,00
131	Comunicacao Social		164.706,00
241	Assistencia ao Idoso		56.480,00
242	Assistencia ao Portador de Deficiencia		21.577,00
243	Assistencia a Crianca e ao Adolescente		182.052,00
244	Assistencia Comunitaria		744.311,00
301	Atencao Basica		3.960.867,00
302	Assistencia Hospitalar e Ambulatorial		4.564.875,00
304	Vigilancia Sanitaria		63.525,00
305	Vigilancia Epidemiologica		146.960,00
306	Alimentacao e Nutricao		473.454,00
361	Ensino Fundamental		15.922.768,00
362	Ensino Medio		64.749,00
364	Ensino Superior		91.245,00
365	Educacao Infantil		397.538,00
367	Educacao Especial		129.577,00
392	Difusao Cultural		282.902,00
421	Custodia e Reintegracao Social		126.817,00
422	Direitos Individuais, Coletivos e Difusos		77.045,00
451	Infra-Estrutura Urbana		1.475.028,00
452	Servicos Urbanos		2.809.978,00
481	Habitacao Rural		138.600,00
482	Habitacao Urbana		101.640,00
511	Saneamento Basico Rural		251.970,00
512	Saneamento Basico Urbano		75.075,00
541	Preservacao e Conservacao Ambiental		245.486,00
542	Controle Ambiental		27.720,00
605	Abastecimento		78.540,00
606	Extensao Rural		308.762,00
662	Producao Industrial		57.750,00
692	Comercializacao		27.826,00
695	Turismo		105.058,00
782	Transporte Rodoviario		1.030.356,00
811	Desporto de Rendimento		36.960,00
812	Desporto Comunitario		304.833,00
813	Lazer		810.212,00
843	Servico da Divida Interna		687.234,00
846	Outros Encargos Especiais		144.289,00
999	RESERVA DE CONTINGENCIA		739.301,00

Prefeitura Municipal de Ibipeba

TOTAL GERAL: 45.518.354,00

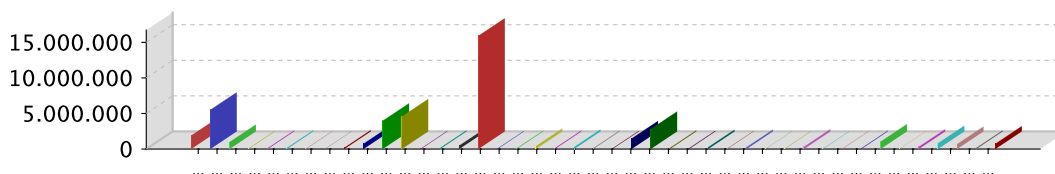

- 031 - Acao Legislativa
- 122 - Administracao Geral
- 123 - Administracao Financeira
- 124 - Controle Interno
- 129 - Administracao de Receitas
- 131 - Comunicacao Social
- 241 - Assistencia ao Idoso
- 242 - Assistencia ao Portador de Deficiencia
- 243 - Assistencia a Crianca e ao Adolescente
- 244 - Assistencia Comunitaria
- 301 - Atencao Basica
- 302 - Assistencia Hospitalar e Ambulatorial
- 304 - Vigilancia Sanitaria
- 305 - Vigilancia Epidemiologica
- 306 - Alimentacao e Nutricao
- 361 - Ensino Fundamental
- 362 - Ensino Medio
- 364 - Ensino Superior
- 365 - Educacao Infantil
- 367 - Educacao Especial
- 392 - Difusao Cultural
- 421 - Custodia e Reintegracao Social
- 422 - Direitos Individuais, Coletivos e Difusos
- 451 - Infra-Estrutura Urbana
- 452 - Servicos Urbanos
- 481 - Habitacao Rural
- 482 - Habitacao Urbana
- 511 - Saneamento Basico Rural
- 512 - Saneamento Basico Urbano
- 541 - Preservacao e Conservacao Ambiental
- 542 - Controle Ambiental
- 605 - Abastecimento
- 606 - Extensao Rural
- 662 - Producao Industrial
- 692 - Comercializacao
- 695 - Turismo
- 782 - Transporte Rodoviario
- 811 - Desporto de Rendimento
- 812 - Desporto Comunitario
- 813 - Lazer
- 843 - Servico da Divida Interna
- 846 - Outros Encargos Especiais
- 999 - RESERVA DE CONTINGENCIA

Prefeitura Municipal de Ibipêba



ESTADO DA BAHIA
MUNICÍPIO DE IBIPEBA
Setorial

LOA 2020

DESPESA POR UNIDADE ORÇAMENTÁRIA

Código	Descrição	Valor
22101	CÂMARA MUNICIPAL DE IBIPEBA	1.888.951,00
23201	GABINETE DO PREFEITO	1.038.540,00
24202	SECRETARIA DE ADMINISTRAÇÃO	1.035.009,00
25204	FME - SECRETARIA DE EDUCAÇÃO E CULTURA	18.172.445,00
26204	SECRETARIA DE ESPORTE E LAZER	517.119,00
27205	FUNDO MUNICIPAL DE SAÚDE	9.834.478,00
28206	FUNDO DE AÇÃO SOCIAL	1.614.839,00
29207	SECRETARIA DE AGRICULTURA E MAIO AMBIENTE	927.957,00
30208	SECRETARIA DE INFRAESTRUTURA	4.725.034,00
31209	SECRETARIA DE TRANSPORTE E ABASTECIMENTO	1.940.891,00
32210	SECRETARIA DE TURISMO	266.944,00
33211	RESERVA DE CONTINGÊNCIA	739.301,00
34212	SECRETARIA DE FINANÇAS	1.933.116,00
35213	SECRETARIA DE GOVERNO	434.278,00
36214	SEC.DA PROM.DE IGUALDADE RACIAL E COMB. A POBREZA	449.452,00
TOTAL GERAL:		45.518.354,00

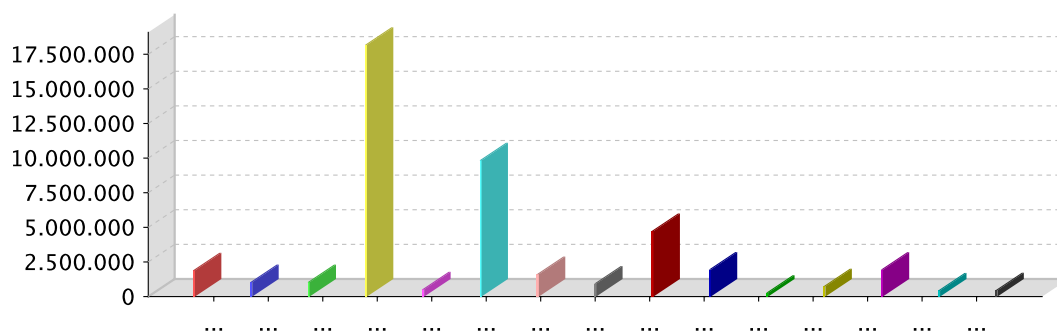

22101 - CÂMARA MUNICIPAL DE IBIPEBA	23201 - GABINETE DO PREFEITO	24202 - SECRETARIA DE ADMINISTRAÇÃO
25204 - FME - SECRETARIA DE EDUCAÇÃO E CULTURA	26204 - SECRETARIA DE ESPORTE E LAZER	
27205 - FUNDO MUNICIPAL DE SAÚDE	28206 - FUNDO DE AÇÃO SOCIAL	
29207 - SECRETARIA DE AGRICULTURA E MAIO AMBIENTE	30208 - SECRETARIA DE INFRAESTRUTURA	
31209 - SECRETARIA DE TRANSPORTE E ABASTECIMENTO	32210 - SECRETARIA DE TURISMO	33211 - RESERVA DE CONTINGÊNCIA
34212 - SECRETARIA DE FINANÇAS	35213 - SECRETARIA DE GOVERNO	
36214 - SEC.DA PROM.DE IGUALDADE RACIAL E COMB. A POBREZA		

Prefeitura Municipal de Ibipeba

LOA 2020

ESTADO DA BAHIA
MUNICÍPIO DE IBIPEBA
Setorial



QDR - QUADRO DE DETALHAMENTO DA RECEITA

Conta	Detalhamento	Rubrica	Origem/Especie	Categoria Economica
1000.00.00.00.00.00	RECEITA CORRENTE			47.884.884,00
1100.00.00.00.00.00.00	IMPOSTOS, TAXAS E CONTRIBUIÇÕES DE MELHORIA		2.081.813,00	
1110.00.00.00.00.00.00	IMPOSTOS		1.845.377,00	
1113.00.00.00.00.00.00	IMPOSTOS SOBRE A RENDA E PROVENTOS DE QUALQUER NATUREZA	613.500,00		
1113.03.11.00.00.00.00	Imposto sobre a Renda - Retido na Fonte - Trabalho - Principal			
1113.03.12.00.00.00.00	Imposto sobre a Renda - Retido na Fonte - Trabalho - Multas e Juros de Mora	540.000,00		
1113.03.13.00.00.00.00	Imposto sobre a Renda - Retido na Fonte - Trabalho - Dívida Ativa	2.500,00		
1113.03.14.00.00.00.00	Imposto sobre a Renda - Retido na Fonte - Trabalho - Dívida Ativa - Multas e Juros de Mora da Dívida Ativa	2.500,00		
1113.03.41.00.00.00.00	Imposto sobre a Renda - Retido na Fonte - Outros Rendimentos - Principal	60.000,00		
1113.03.42.00.00.00.00	Imposto sobre a Renda - Retido na Fonte - Outros Rendimentos - Multas e Juros de Mora	2.000,00		
1113.03.43.00.00.00.00	Imposto sobre a Renda - Retido na Fonte - Outros Rendimentos - Dívida Ativa	2.000,00		
1113.03.44.00.00.00.00	Imposto sobre a Renda - Retido na Fonte - Outros Rendimentos - Dívida Ativa - Multas e Juros de Mora da Dívida Ativa	2.000,00		
1118.00.00.00.00.00.00	IMPOSTOS ESPECÍFICOS DE ESTADOS/DF/MUNICÍPIOS	1.231.877,00		
1118.01.11.00.00.00.00	Imposto sobre a Propriedade Predial e Territorial Urbana - Principal	90.349,00		
1118.01.12.00.00.00.00	Imposto sobre a Propriedade Predial e Territorial Urbana - Multas e Juros de Mora	5.775,00		
1118.01.13.00.00.00.00	Imposto sobre a Propriedade Predial e Territorial Urbana - Dívida Ativa	110.210,00		
1118.01.14.00.00.00.00	Imposto sobre a Propriedade Predial e Territorial Urbana - Dívida Ativa - Multas e Juros de Mora da Dívida Ativa	4.042,00		
1118.01.41.00.00.00.00	Imposto sobre Transmissão "Inter Vivos" de Bens Imóveis e de Direitos Reais sobre Imóveis - Principal	11.290,00		
1118.01.42.00.00.00.00	Imposto sobre Transmissão "Inter Vivos" de Bens Imóveis e de Direitos Reais sobre Imóveis - Multas e Juros de Mora	1.732,00		
1118.01.44.00.00.00.00	Imposto sobre Transmissão "Inter Vivos" de Bens Imóveis e de Direitos Reais sobre Imóveis - Dívida Ativa - Multas e Juros de Mora da Dívida Ativa	3.465,00		
1118.02.31.00.00.00.00	Imposto sobre Serviços de Qualquer Natureza - Principal	920.550,00		
1118.02.32.00.00.00.00	Imposto sobre Serviços de Qualquer Natureza - Multas e Juros de Mora	6.468,00		
1118.02.33.00.00.00.00	Imposto sobre Serviços de Qualquer Natureza - Dívida Ativa	6.699,00		
1118.02.34.00.00.00.00	Imposto sobre Serviços de Qualquer Natureza - Dívida Ativa - Multas e Juros de Mora da Dívida Ativa	4.042,00		
1118.02.41.00.00.00.00	Adicional ISS - Fundo Municipal de Combate à Pobreza - Principal	67.255,00		
1120.00.00.00.00.00.00	TAXAS	236.436,00		
1121.00.00.00.00.00.00	TAXAS PELO EXERCÍCIO DO PODER DE POLÍCIA	203.651,00		
1121.02.21.00.00.00.00	Taxa de Fiscalização de Funcionamento - TFF - Principal	198.151,00		
1121.02.23.00.00.00.00	Taxa de Fiscalização de Funcionamento - TFF - Dívida Ativa	2.750,00		
1121.02.24.00.00.00.00	Taxa de Fiscalização de Funcionamento - TFF - Dívida Ativa - Multas e Juros de Mora da Dívida Ativa	2.750,00		
1122.00.00.00.00.00.00	TAXAS PELA PRESTAÇÃO DE SERVIÇOS	32.785,00		
1122.01.11.00.00.00.00	Taxas pela Prestação de Serviços - Principal	29.320,00		
1122.01.12.00.00.00.00	Taxas pela Prestação de Serviços - Multas e Juros de Mora	1.155,00		

Prefeitura Municipal de Ibipeba

LOA 2020

QDR - QUADRO DE DETALHAMENTO DA RECEITA

Conta	Detalhamento	Rubrica	Origem/Especie	Categoria Economica
1122.01.13.00.00.00.00	: 1001 - Taxas pela Prestação de Serviços - Dívida Ativa			
			1.155,00	
1122.01.14.00.00.00.00	: 1001 - Taxas pela Prestação de Serviços - Dívida Ativa - Multas e Juros de Mora da Dívida Ativa			
			1.155,00	
1200.00.00.00.00.00.00	- CONTRIBUIÇÕES			
1220.00.00.00.00.00.00	- CONTRIBUIÇÕES ECONÔMICAS			
1220.00.00.00.00.00.00	- CONTRIBUIÇÕES ECONÔMICAS	225.775,00	315.961,00	
1220.99.11.00.00.00.00	: 1001 - Outras Contribuições Econômicas - Principal			
			225.775,00	
1220.99.12.00.00.00.00	: 1001 - Outras Contribuições Econômicas - Multas e Juros de Mora			
			1.155,00	
1220.99.13.00.00.00.00	: 1001 - Outras Contribuições Econômicas - Dívida Ativa			
			1.155,00	
1220.99.14.00.00.00.00	: 1001 - Outras Contribuições Econômicas - Dívida Ativa - Multas e Juros de Mora da Dívida Ativa			
			1.155,00	
1230.00.00.00.00.00.00	- CONTRIBUIÇÕES PARA ENTIDADES PRIVADAS DE SERVIÇO SOCIAL E DE FORMAÇÃO PROFISSIONAL			
1230.00.00.00.00.00.00	- CONTRIBUIÇÕES PARA ENTIDADES PRIVADAS DE SERVIÇO SOCIAL E DE FORMAÇÃO PROFISSIONAL	90.186,00	90.186,00	
1230.01.11.00.00.00.00	: 1001 - Contribuições para Entidades Privadas de Serviço Social e de Formação Profissional - Principal			
			90.186,00	
1300.00.00.00.00.00.00	- RECEITA PATRIMONIAL			
1310.00.00.00.00.00.00	- EXPLORAÇÃO DO PATRIMÔNIO IMOBILIÁRIO DO ESTADO			
1310.00.00.00.00.00.00	- EXPLORAÇÃO DO PATRIMÔNIO IMOBILIÁRIO DO ESTADO	12.595,00	288.495,00	
1310.01.11.00.00.00.00	: 1001 - Aluguéis e Arrendamentos - Principal			
			12.595,00	
1310.01.12.00.00.00.00	: 1001 - Aluguéis e Arrendamentos - Multas e Juros de Mora			
			3.465,00	
1310.01.13.00.00.00.00	: 1001 - Aluguéis e Arrendamentos - Dívida Ativa			
			2.310,00	
1310.01.14.00.00.00.00	: 1001 - Aluguéis e Arrendamentos - Dívida Ativa - Multas e Juros de Mora da Dívida Ativa			
			1.155,00	
1310.99.11.00.00.00.00	: 1001 - Outras Receitas Imobiliárias - Principal			
			1.155,00	
1310.99.12.00.00.00.00	: 1001 - Outras Receitas Imobiliárias - Multas e Juros de Mora			
			1.155,00	
1310.99.13.00.00.00.00	: 1001 - Outras Receitas Imobiliárias - Dívida Ativa			
			1.100,00	
1310.99.14.00.00.00.00	: 1001 - Outras Receitas Imobiliárias - Dívida Ativa - Multas e Juros de Mora da Dívida Ativa			
			1.100,00	
1320.00.00.00.00.00.00	- VALORES MOBILIÁRIOS			
1321.00.00.00.00.00.00	- JUROS E CORREÇÕES MONETÁRIAS	275.900,00	275.900,00	
1321.00.11.00.00.00.00	: 1001 - Remuneração de Depósitos Bancários - Principal			
			25.300,00	
1321.00.11.00.00.00.00	: 1001 - Remuneração de Depósitos Bancários - Principal			
			0,00	
1321.00.11.00.00.00.00	: 1001 - Remuneração de Depósitos Bancários - Principal			
			27.500,00	
1321.00.11.00.00.00.00	: 1001 - Remuneração de Depósitos Bancários - Principal			
			27.500,00	
1321.00.11.00.00.00.00	: 1001 - Remuneração de Depósitos Bancários - Principal			
			27.500,00	
1321.00.11.00.00.00.00	: 1001 - Remuneração de Depósitos Bancários - Principal			
			8.800,00	
1321.00.11.00.00.00.00	: 1111 - Remuneração de Depósitos Bancários - Principal			
			16.500,00	
1321.00.11.00.00.00.00	: 1112 - Remuneração de Depósitos Bancários - Principal			
			52.800,00	
1321.00.11.00.00.00.00	: 1113 - Remuneração de Depósitos Bancários - Principal			
			22.000,00	
1321.00.11.00.00.00.00	: 1115 - Remuneração de Depósitos Bancários - Principal			
			2.000,00	
1321.00.11.00.00.00.00	: 1116 - Remuneração de Depósitos Bancários - Principal			
			0,00	



ESTADO DA BAHIA
MUNICÍPIO DE IBIPEBA
Setorial

Prefeitura Municipal de Ibipeba

LOA 2020

QDR - QUADRO DE DETALHAMENTO DA RECEITA

Conta	Detalhamento	Rubrica	Origem/Especie	Categoria Economica
1321.00.11.00.00.00.00	1117 - Remuneração de Depósitos Bancários - Principal			
1321.00.11.00.00.00.00	1118 - Remuneração de Depósitos Bancários - Principal			
1321.00.11.00.00.00.00	1119 - Remuneração de Depósitos Bancários - Principal			
1321.00.11.00.00.00.00	1120 - Remuneração de Depósitos Bancários - Principal			
1321.00.11.00.00.00.00	1211 - Remuneração de Depósitos Bancários - Principal			
1321.00.11.00.00.00.00	1212 - Remuneração de Depósitos Bancários - Principal			
1321.00.11.00.00.00.00	1311 - Remuneração de Depósitos Bancários - Principal			
1321.00.11.00.00.00.00	1940 - Remuneração de Depósitos Bancários - Principal			
1321.00.11.00.00.00.00	1980 - Remuneração de Depósitos Bancários - Principal			
1321.00.11.00.00.00.00	1990 - Remuneração de Depósitos Bancários - Principal			
1400.00.00.00.00.00.00	RECEITA AGROPECUÁRIA		3.465,00	
1400.00.00.00.00.00.00	RECEITA AGROPECUÁRIA	3.465,00	3.465,00	
1400.00.11.00.00.00.00	1001 - Receita Agropecuária - Principal			
1600.00.00.00.00.00.00	RECEITA DE SERVIÇOS		326.860,00	
1610.00.00.00.00.00.00	SERVIÇOS ADMINISTRATIVOS E COMERCIAIS GERAIS			
1610.00.00.00.00.00.00	SERVIÇOS ADMINISTRATIVOS E COMERCIAIS GERAIS	11.000,00	11.000,00	
1610.01.11.00.00.00.00	1001 - Serviços Administrativos e Comerciais Gerais - Principal			
1610.02.11.00.00.00.00	1001 - Inscrição em Concursos e Processos Seletivos - Principal			
1610.02.12.00.00.00.00	1001 - Inscrição em Concursos e Processos Seletivos - Multas e Juros de Mora			
1610.02.13.00.00.00.00	1001 - Inscrição em Concursos e Processos Seletivos - Dívida Ativa			
1610.02.15.00.00.00.00	1001 - Inscrição em Concursos e Processos Seletivos - Multas			
1610.02.17.00.00.00.00	1001 - Inscrição em Concursos e Processos Seletivos - Dívida Ativa - Multas da Dívida Ativa			
1610.02.18.00.00.00.00	1001 - Inscrição em Concursos e Processos Seletivos - Juros de Mora da Dívida Ativa			
1620.00.00.00.00.00.00	SERVIÇOS E ATIVIDADES REFERENTES À NAVEGAÇÃO E AO TRANSPORTE			
1620.00.00.00.00.00.00	SERVIÇOS E ATIVIDADES REFERENTES À NAVEGAÇÃO E AO TRANSPORTE	8.400,00	8.400,00	
1620.02.11.00.00.00.00	1001 - Serviços de Transporte - Principal			
1620.02.12.00.00.00.00	1001 - Serviços de Transporte - Multas e Juros de Mora			
1620.02.13.00.00.00.00	1001 - Serviços de Transporte - Dívida Ativa			
1620.02.14.00.00.00.00	1001 - Serviços de Transporte - Dívida Ativa - Multas e Juros de Mora da Dívida Ativa			
1620.02.15.00.00.00.00	1001 - Serviços de Transporte - Multas			
1630.00.00.00.00.00.00	SERVIÇOS E ATIVIDADES REFERENTES À SAÚDE			
1630.00.00.00.00.00.00	SERVIÇOS E ATIVIDADES REFERENTES À SAÚDE	140.360,00	140.360,00	
1630.01.11.00.00.00.00	1212 - Serviços de Atendimento à Saúde - Principal			
1630.02.11.00.00.00.00	1001 - Serviços de Assistência à Saúde Suplementar do Servidor Civil - Principal			
1638.00.00.00.00.00.00	SERVIÇOS E ATIVIDADES REFERENTES À SAÚDE - ESPECÍFICO PARA ESTADOS/DI/MUNICÍPIOS	162.600,00	162.600,00	



ESTADO DA BAHIA
MUNICÍPIO DE IBIPEBA
Setorial

Prefeitura Municipal de Ibipeba

LOA 2020

QDR - QUADRO DE DETALHAMENTO DA RECEITA

Conta	Detalhamento	Rubrica	Origem/Especie	Categoria Economica
1638.01.11.00.00.00.00	: 1212 - Serviços Hospitalares - Principal			
1638.01.12.00.00.00.00	: 1211 - Serviços Hospitalares - Multas e Juros de Mora			
1638.01.31.00.00.00.00	: 1212 - Serviços Radiológicos e Laboratoriais - Principal			
1638.01.41.00.00.00.00	: 1212 - Serviços Ambulatoriais - Principal			
1638.01.91.00.00.00.00	: 1212 - Outros Serviços de Saúde - Principal			
1638.01.95.00.00.00.00	: 1212 - Outros Serviços de Saúde - Multas			
1690.00.00.00.00.00.00	- OUTROS SERVIÇOS	4.500,00		
1690.00.00.00.00.00.00	- OUTROS SERVIÇOS			
1690.99.11.00.00.00.00	: 1001 - Outros Serviços - Principal	1.500,00		
1690.99.15.00.00.00.00	: 1001 - Outros Serviços - Multas	1.500,00		
1690.99.16.00.00.00.00	: 1001 - Outros Serviços - Juros de Mora	1.500,00		
1700.00.00.00.00.00.00	- TRANSFERÊNCIAS CORRENTES		44.773.290,00	
1710.00.00.00.00.00.00	- TRANSFERÊNCIAS DA UNIÃO E DE SUAS ENTIDADES		30.953.233,00	
1718.00.00.00.00.00.00	- TRANSFERÊNCIAS DA UNIÃO - ESPECÍFICA E/M			
1718.01.21.00.00.00.00	: 1001 - Cota-Parte do Fundo de Participação dos Municípios - Cota Mensal - Principal	20.777.295,00		
1718.01.31.00.00.00.00	: 1001 - Cota-Parte do Fundo de Participação dos Municípios - 1% Cota entregue no mês de dezembro - Principal	92.400,00		
1718.01.41.00.00.00.00	: 1001 - Cota-Parte do Fundo de Participação dos Municípios - 1% Cota entregue no mês de julho - Principal	92.400,00		
1718.01.51.00.00.00.00	: 1001 - Cota-Parte do Imposto Sobre a Propriedade Territorial Rural - Principal	13.351,00		
1718.02.21.00.00.00.00	: 1990 - Cota-parte da Compensação Financeira de Recursos Minerais - CFEM - Principal	10.450,00		
1718.02.61.00.00.00.00	: 1990 - Cota-Parte do Fundo Especial do Petróleo - FEP - Principal	250.000,00		
1718.03.11.00.00.00.00	: 1212 - Transferência de Recursos do SUS - Atenção Básica - Principal	1.100,00		
1718.03.22.00.00.00.00	: 1212 - Transferência de Recursos do SUS - Atenção de Média e Alta Complexidade Ambulatorial e Hospitalar - Multas e Juros de Mora	50.600,00		
1718.03.31.00.00.00.00	: 1212 - Transferência de Recursos do SUS - Vigilância em Saúde - Principal	14.300,00		
1718.03.41.00.00.00.00	: 1212 - Transferência de Recursos do SUS - Assistência Farmacêutica - Principal	1.100,00		
1718.03.51.00.00.00.00	: 1212 - Transferência de Recursos do SUS - Gestão do SUS - Principal	2.860.000,00		
1718.03.91.00.00.00.00	: 1212 - Transferência de Recursos do SUS - Outros Programas Financiados por Transferências Fundo a Fundo - Principal	1.100,00		
1718.03.98.00.00.00.00	: 1212 - Transferência de Recursos do SUS - Outros Programas Financiados por Transferências Fundo a Fundo - Juros de Mora da Dívida Ativa	8.000,00		
1718.04.11.00.00.00.00	: 1311 - Transferências de Recursos do Sistema Único de Saúde - SUS destinados à Atenção Básica - Principal	715.000,00		
1718.04.47.00.00.00.00	: 1212 - Transferências de Recursos do Sistema Único de Saúde - SUS destinados à Gestão e Desenvolvimento de Tecnologias em Saúde no SUS - Dívida Ativa - Multas da Dívida Ativa	1.100,00		
1718.04.48.00.00.00.00	: 1212 - Transferências de Recursos do Sistema Único de Saúde - SUS destinados à Gestão e Desenvolvimento de Tecnologias em Saúde no SUS - Juros de Mora da Dívida Ativa	10.000,00		
1718.04.51.00.00.00.00	: 1212 - Transferências de Recursos do Sistema Único de Saúde - SUS destinados à Gestão do SUS - Principal	1.100,00		
1718.04.52.00.00.00.00	: 1212 - Transferências de Recursos do Sistema Único de Saúde - SUS destinados à Gestão do SUS - Multas e Juros de Mora	10.000,00		



ESTADO DA BAHIA
MUNICÍPIO DE IBIPEBA
Setorial

Prefeitura Municipal de Ibipeba

LOA 2020

ESTADO DA BAHIA
MUNICÍPIO DE IBIPEBA
Setorial



QDR - QUADRO DE DETALHAMENTO DA RECEITA

Conta	Detalhamento	Rubrica	Origem/Especie	Categoria Economica
1718.04.53.00.00.00.00	1212 - Transferências de Recursos do Sistema Único de Saúde – SUS destinados à Gestão do SUS - Dívida Ativa			1.100,00
1718.04.55.00.00.00.00	1212 - Transferências de Recursos do Sistema Único de Saúde – SUS destinados à Gestão do SUS - Multas			1.100,00
1718.04.61.00.00.00.00	1212 - Outras Transferências de Recursos do Sistema Único de Saúde – SUS, não detalhadas anteriormente - Principal			1.100,00
1718.05.11.00.00.00.00	1115 - Transferências do Salário-Educação - Principal			450.000,00
1718.05.21.00.00.00.00	1116 - Transferências Diretas do FNDE referentes ao Programa Dinheiro Direto na Escola – PDDE - Principal			17.325,00
1718.05.21.00.00.00.00	1119 - Transferências Diretas do FNDE referentes ao Programa Dinheiro Direto na Escola – PDDE - Principal			50.000,00
1718.05.31.00.00.00.00	1117 - Transferências Diretas do FNDE referentes ao Programa Nacional de Alimentação Escolar – PNAE - Principal			329.637,00
1718.05.41.00.00.00.00	1118 - Transferências Diretas do FNDE referentes ao Programa Nacional de Apoio ao Transporte do Escolar – PNATE - Principal			200.377,00
1718.05.91.00.00.00.00	1119 - Outras Transferências Diretas do Fundo Nacional do Desenvolvimento da Educação – FNDE - Principal			50.000,00
1718.06.11.00.00.00.00	1001 - Transferência Financeira do ICMS – Desoneração – L.C. Nº 87/96 - Principal			17.787,00
1718.08.11.00.00.00.00	1940 - Transferências Advindas de Emendas Parlamentares Individuais - Principal			1.100,00
1718.09.11.00.00.00.00	1112 - Transferências de Recursos da Complementação da União ao Fundo de Manutenção e Desenvolvimento da Educação Básica e de Valorização dos Profissionais da Educação – FUNDEB - Principal			2.332.000,00
1718.10.11.00.00.00.00	1220 - Transferências de Convênios da União para o Sistema Único de Saúde – SUS - Principal			150.000,00
1718.10.21.00.00.00.00	1120 - Transferências de Convênios da União Destinadas a Programas de Educação - Principal			350.000,00
1718.10.31.00.00.00.00	1312 - Transferências de Convênios da União Destinadas a Programas de Assistência Social - Principal			100.000,00
1718.10.41.00.00.00.00	1940 - Transferências de Convênios da União Destinadas a Programas de Combate à Fome - Principal			250.000,00
1718.10.51.00.00.00.00	1940 - Transferências de Convênios da União Destinadas a Programas de Saneamento Básico - Principal			500.000,00
1718.10.91.00.00.00.00	1940 - Outras Transferências de Convênios da União - Principal			1.200.000,00
1718.99.11.00.00.00.00	1940 - Outras Transferências da União - Principal			42.411,00
1720.00.00.00.00.00.00	TRANSFERÊNCIAS DOS ESTADOS E DO DISTRITO FEDERAL E DE SUAS ENTIDADES			4.757.200,00
1728.00.00.00.00.00.00	TRANSFERÊNCIAS DOS ESTADOS - ESPECÍFICA E/M			4.757.200,00
1728.01.11.00.00.00.00	1001 - Caixa-Parte do ICMS - Principal			3.742.200,00
1728.01.21.00.00.00.00	1001 - Caixa-Parte do IPVA - Principal			187.000,00
1728.01.31.00.00.00.00	1001 - Caixa-Parte do IPI - Municípios - Principal			44.000,00
1728.01.41.00.00.00.00	1940 - Caixa-Parte da Contribuição de Intervenção no Domínio Econômico - Principal			77.000,00
1728.03.11.00.00.00.00	1212 - Transferência de Recursos do Estado para Programas de Saúde – Repasse Fundo a Fundo - Principal			12.000,00
1728.03.12.00.00.00.00	1940 - Transferência de Recursos do Estado para Programas de Saúde – Repasse Fundo a Fundo - Multas e Juros de Mora			20.000,00
1728.07.11.00.00.00.00	1311 - Transferências de Estados destinadas à Assistência Social - Principal			80.000,00
1728.10.11.00.00.00.00	1212 - Transferências de Convênio dos Estados para o Sistema Único de Saúde – SUS - Principal			5.000,00
1728.10.23.00.00.00.00	1940 - Transferências de Convênio dos Estados Destinadas a Programas de Educação - Dívida Ativa			120.000,00
1728.10.25.00.00.00.00	1940 - Transferências de Convênio dos Estados Destinadas a Programas de Educação - Multas			150.000,00
1728.10.91.00.00.00.00	1940 - Outras Transferências de Convênio dos Estados - Principal			320.000,00
1730.00.00.00.00.00.00	TRANSFERÊNCIAS DOS MUNICÍPIOS E DE SUAS ENTIDADES			4.199,00

Prefeitura Municipal de Ibipeba

LOA 2020

ESTADO DA BAHIA
MUNICÍPIO DE IBIPEBA
Setorial



QDR - QUADRO DE DETALHAMENTO DA RECEITA

Conta	Detalhamento	Rubrica	Origem/Especie	Categoria Economica
1738.00.00.00.00.00.00	TRANSFERÊNCIAS DOS MUNICÍPIOS - ESPECÍFICA E/M	4.199,00		
1738.10.11.00.00.00.00	: 1220 - Transferências de Convênio dos Municípios para o Sistema Único de Saúde - SUS - Principal	1.019,00		
1738.10.21.00.00.00.00	: 1120 - Transferências de Convênio dos Municípios destinadas a Programas de Educação - Principal	3.180,00		
1750.00.00.00.00.00.00	TRANSFERÊNCIAS DE OUTRAS INSTITUIÇÕES PÚBLICAS		9.029.686,00	
1758.00.00.00.00.00.00	TRANSFERÊNCIAS DE OUTRAS INSTITUIÇÕES PÚBLICAS - ESPECÍFICA E/M	9.029.686,00		
1758.01.11.00.00.00.00	: 1112 - Transferências de Recursos do Fundo de Manutenção e Desenvolvimento da Educação Básica e de Valorização dos Profissionais da Educação - FUNDEB - Principal	8.646.000,00		
1758.99.11.00.00.00.00	: 1112 - Outras Transferências Multigovernamentais - Principal	383.686,00		
1770.00.00.00.00.00.00	TRANSFERÊNCIAS DE PESSOAS FÍSICAS	1.100,00	1.100,00	
1770.00.00.00.00.00.00	TRANSFERÊNCIAS DE PESSOAS FÍSICAS	1.100,00		
1770.00.11.00.00.00.00	: 1390 - Transferências de Pessoas Físicas - Principal	1.100,00		
1780.00.00.00.00.00.00	TRANSFERÊNCIAS PROVENIENTES DE DEPÓSITOS NÃO IDENTIFICADOS	27.872,00	27.872,00	
1780.00.00.00.00.00.00	TRANSFERÊNCIAS PROVENIENTES DE DEPÓSITOS NÃO IDENTIFICADOS	27.872,00		
1780.00.11.00.00.00.00	: 1940 - Transferências Provenientes de Depósitos Não Identificados - Principal	27.872,00		
1900.00.00.00.00.00.00	OUTRAS RECEITAS CORRENTES		95.000,00	
1910.00.00.00.00.00.00	MULTAS ADMINISTRATIVAS, CONTRATUAIS E JUDICIAIS	42.000,00	42.000,00	
1910.00.00.00.00.00.00	MULTAS ADMINISTRATIVAS, CONTRATUAIS E JUDICIAIS	42.000,00		
1910.06.11.00.00.00.00	: 1001 - Multas Administrativas por Danos Ambientais - Principal	2.000,00		
1910.06.21.00.00.00.00	: 1001 - Multas Judiciais por Danos Ambientais - Principal	3.000,00		
1910.06.25.00.00.00.00	: 1001 - Multas Judiciais por Danos Ambientais - Multas	3.000,00		
1910.07.11.00.00.00.00	: 1001 - Multas Aplicadas pelos Tribunais de Contas - Principal	10.000,00		
1910.07.12.00.00.00.00	: 1001 - Multas Aplicadas pelos Tribunais de Contas - Multas	3.000,00		
1910.07.13.00.00.00.00	: 1001 - Multas Aplicadas pelos Tribunais de Contas - Dívida Ativa	3.000,00		
1910.07.14.00.00.00.00	: 1001 - Multas Aplicadas pelos Tribunais de Contas - Multas e Juros de Mora da Dívida Ativa	5.000,00		
1910.07.16.00.00.00.00	: 1001 - Multas Aplicadas pelos Tribunais de Contas - Juros de Mora	8.000,00		
1910.07.17.00.00.00.00	: 1001 - Multas Aplicadas pelos Tribunais de Contas - Dívida Ativa - Multas da Dívida Ativa	3.000,00		
1910.07.18.00.00.00.00	: 1001 - Multas Aplicadas pelos Tribunais de Contas - Juros de Mora da Dívida Ativa	2.000,00		
1920.00.00.00.00.00.00	INDENIZAÇÕES, RESTITUIÇÕES E RESSARCIMENTOS		25.000,00	
1922.00.00.00.00.00.00	RESTITUIÇÕES	25.000,00		
1922.06.11.00.00.00.00	: 1001 - Restituição de Despesas de Exercícios Anteriores - Principal	2.000,00		
1922.06.15.00.00.00.00	: 1001 - Restituição de Despesas de Exercícios Anteriores - Multas	3.000,00		
1922.99.11.00.00.00.00	: 1001 - Outras Restituições - Principal	10.000,00		
1922.99.12.00.00.00.00	: 1001 - Outras Restituições - Multas e Juros de Mora	3.000,00		
1922.99.13.00.00.00.00	: 1001 - Outras Restituições - Dívida Ativa	2.000,00		
1922.99.15.00.00.00.00	: 1001 - Outras Restituições - Multas	5.000,00		
1990.00.00.00.00.00.00	DEMAIS RECEITAS CORRENTES		28.000,00	

Prefeitura Municipal de Ibipeba

LOA 2020

QDR - QUADRO DE DETALHAMENTO DA RECEITA

Conta	Detalhamento	Rubrica	Origem/Especie	Categoria Economica
1990.00.00.00.00.00 - DEMAIS RECEITAS CORRENTES		28.000,00		
1990.99.12.00.00.00 - 1001 - Outras Receitas - Primárias - Multas e Juros de Mora	3.000,00			
1990.99.21.00.00.00 - 1001 - Outras Receitas - Financeiras - Principal	25.000,00			
9000.00.00.00.00.00 - DEDUCOES			-4.963.805,00	-4.963.805,00
9100.00.00.00.00.00 -				
9170.00.00.00.00.00 -				
9171.00.00.00.00.00 -		-4.161.685,00		
9171.80.12.10.00.00 - 1001 - Dedução de receita para a formação do FUNDEB - FPM	-4.155.459,00			
9171.80.15.10.00.00 - 1001 - Dedução de receita para a formação do FUNDEB - ITR	-2.669,00			
9171.80.61.10.00.00 - 1001 - Dedução de receita para a formação do FUNDEB - ICMS Desoneração - LC 87/96	-3.557,00			
9172.00.00.00.00.00 -				
9172.80.11.10.00.00 - 1001 - Dedução de receita para a formação do FUNDEB - ICMS	-748.440,00			
9172.80.12.10.00.00 - 1001 - Dedução de receita para a formação do FUNDEB - IPVA	-37.400,00			
9172.80.13.10.00.00 - 1001 - Dedução de receita para a formação do FUNDEB - IPI Exportação	-16.280,00			
2000.00.00.00.00.00 - RECEITA DE CAPITAL			441.975,00	2.597.275,00
2100.00.00.00.00.00 - OPERAÇÕES DE CRÉDITO				
2110.00.00.00.00.00 - OPERAÇÕES DE CRÉDITO - MERCADO INTERNO				
2112.00.00.00.00.00 - OPERAÇÕES DE CRÉDITO CONTRATUAIS - MERCADO INTERNO		50.000,00		
2112.00.11.00.00.00 - 1920 - Operações de Crédito Contratuais - Mercado Interno - Principal	50.000,00			
2118.00.00.00.00.00 - OPERAÇÕES DE CRÉDITO - MERCADO INTERNO - ESTADOS/DF/MUNICÍPIOS				
2118.01.11.00.00.00 - 1920 - Operações de Crédito Internas para Programas de Educação - Principal	60.000,00			
2118.01.21.00.00.00 - 1920 - Operações de Crédito Internas para Programas de Saúde - Principal	40.000,00			
2118.01.31.00.00.00 - 1920 - Operações de Crédito Internas para Programas de Saneamento - Principal	50.000,00			
2118.01.41.00.00.00 - 1920 - Operações de Crédito Internas para Programas de Meio Ambiente - Principal	70.000,00			
2118.01.51.00.00.00 - 1920 - Operações de Crédito Internas para Programas de Modernização da Administração Pública - Principal	40.000,00			
2118.01.61.00.00.00 - 1920 - Operações de Crédito Internas para Refinanciamento de Dívida Contratual - Principal	50.000,00			
2118.01.71.00.00.00 - 1920 - Operações de Crédito Internas para Programas de Moradia Popular - Principal	30.000,00			
2119.00.00.00.00.00 - OUTRAS OPERAÇÕES DE CRÉDITO - MERCADO INTERNO				
2119.00.11.00.00.00 - 1920 - Outras Operações de Crédito - Mercado Interno - Principal	51.975,00			
2200.00.00.00.00.00 - ALIENAÇÃO DE BENS				
2210.00.00.00.00.00 - ALIENAÇÃO DE BENS MÓVEIS				
2213.00.00.00.00.00 - ALIENAÇÃO DE BENS MÓVEIS E SEMOVENTES				
2213.00.11.00.00.00 - 1930 - Alienação de Bens Móveis e Semoventes - Principal	60.000,00			



ESTADO DA BAHIA
MUNICÍPIO DE IBIPEBA
Setorial

Prefeitura Municipal de Ibipeba

LOA 2020

ESTADO DA BAHIA
MUNICÍPIO DE IBIPEBA
Setorial



QDR - QUADRO DE DETALHAMENTO DA RECEITA

Conta	Detalhamento	Rubrica	Origem/Especie	Categoria Economica
2220.00.00.00.00.00.00	- ALIENAÇÃO DE BENS IMÓVEIS		30.000,00	
2220.00.00.00.00.00.00	- ALIENAÇÃO DE BENS IMÓVEIS	30.000,00		
2220.00.11.00.00.00.00	: 1930 - Alienação de Bens Imóveis - Principal			
2400.00.00.00.00.00.00	- TRANSFERÊNCIAS DE CAPITAL		2.065.300,00	
2410.00.00.00.00.00.00	- TRANSFERÊNCIAS DA UNIÃO E DE SUAS ENTIDADES		1.396.000,00	
2418.00.00.00.00.00.00	- TRANSFERÊNCIAS DA UNIÃO	1.396.000,00		
2418.03.11.00.00.00.00	: 1212 - Transferência de Recursos do SUS – Atenção Básica - Principal	10.000,00		
2418.03.21.00.00.00.00	: 1212 - Transferência de Recursos do SUS – Atenção de Média e Alta Complexidade Ambulatorial e Hospitalar - Principal	8.000,00		
2418.03.31.00.00.00.00	: 1212 - Transferência de Recursos do SUS – Vigilância em Saúde - Principal	10.000,00		
2418.03.51.00.00.00.00	: 1212 - Transferência de Recursos do SUS – Gestão do SUS - Principal	10.000,00		
2418.04.11.00.00.00.00	: 1212 - Transferências de Recursos do Sistema Único de Saúde – SUS destinados à Atenção Básica - Principal	10.000,00		
2418.05.11.00.00.00.00	: 1120 - Transferências de Recursos Destinados a Programas de Educação - Principal	100.000,00		
2418.08.11.00.00.00.00	: 1940 - Transferências Advindas de Emendas Parlamentares Individuais - Principal	8.000,00		
2418.10.11.00.00.00.00	: 1220 - Transferências de Convênio da União para o Sistema Único de Saúde – SUS - Principal	20.000,00		
2418.10.21.00.00.00.00	: 1120 - Transferências de Convênio da União destinadas a Programas de Educação - Principal	150.000,00		
2418.10.51.00.00.00.00	: 1940 - Transferências de Convênios da União destinadas a Programas de Saneamento Básico - Principal	150.000,00		
2418.10.61.00.00.00.00	: 1940 - Transferências de Convênios da União destinadas a Programas de Meio Ambiente - Principal	120.000,00		
2418.10.71.00.00.00.00	: 1940 - Transferências de Convênios da União destinadas a Programas de Infraestrutura em Transporte - Principal	150.000,00		
2418.10.91.00.00.00.00	: 1940 - Outras Transferências de Convênios da União - Principal	500.000,00		
2418.99.11.00.00.00.00	: 1940 - Outras Transferências da União - Principal	150.000,00		
2420.00.00.00.00.00.00	- TRANSFERÊNCIAS DOS ESTADOS E DO DISTRITO FEDERAL E DE SUAS ENTIDADES		657.750,00	
2428.00.00.00.00.00.00	- TRANSFERÊNCIAS DOS ESTADOS, DISTRITO FEDERAL, E DE SUAS ENTIDADES	657.750,00		
2428.03.11.00.00.00.00	: 1212 - Transferências de Recursos do Sistema Único de Saúde – SUS - Principal	20.000,00		
2428.03.11.00.00.00.00	: 1218 - Transferências de Recursos do Sistema Único de Saúde – SUS - Principal	10.000,00		
2428.05.11.00.00.00.00	: 1120 - Transferências de Recursos Destinados a Programas de Educação - Principal	150.000,00		
2428.10.11.00.00.00.00	: 1220 - Transferências de Convênios dos Estados para o Sistema Único de Saúde – SUS - Principal	57.750,00		
2428.10.51.00.00.00.00	: 1990 - Transferências de Convênios dos Estados destinadas a Programas de Saneamento Básico - Principal	150.000,00		
2428.10.61.00.00.00.00	: 1990 - Transferências de Convênios dos Estados destinadas a Programas de Meio Ambiente - Principal	100.000,00		
2428.10.71.00.00.00.00	: 1990 - Transferências de Convênios dos Estados destinadas a Programas de Infraestrutura em Transporte - Principal	100.000,00		
2428.10.91.00.00.00.00	: 1990 - Outras Transferências de Convênio dos Estados - Principal	50.000,00		
2428.99.11.00.00.00.00	: 1990 - Outras Transferências dos Estados - Principal	20.000,00		
2480.00.00.00.00.00.00	- TRANSFERÊNCIAS PROVENIENTES DE DEPOSITOS NÃO IDENTIFICADOS		11.550,00	
2480.00.00.00.00.00.00	- TRANSFERÊNCIAS PROVENIENTES DE DEPOSITOS NÃO IDENTIFICADOS	11.550,00		
2480.00.11.00.00.00.00	: 1990 - Transferências Provenientes de Depósito Não Identificados - Principal			

Prefeitura Municipal de Ibipeba

LOA 2020

QDR - QUADRO DE DETALHAMENTO DA RECEITA

ESTADO DA BAHIA
MUNICÍPIO DE IBIPEBA
Setorial



Conta	Detalhamento	Rubrica	Origem/Especie	Categoria Economica
-------	--------------	---------	----------------	---------------------

Total da Receita: 45.518.354,00

Prefeitura Municipal de Ibipeba

LOA 2020

ESTADO DA BAHIA
MUNICÍPIO DE IBIPEBA
Art 8, LC 101 e Anix 13, Lei 4320/64



RECEITA E DESPESA POR FONTE DE RECURSOS

Fonte Recursos	Receita	%	Despesa	%
0144.044 - CESSÃO ONEROSA – VOLUMES EXCEDENTES DO PRÉ-SAL	0,00	0,00	162.697,00	0,36
1001 - RECURSOS ORDINÁRIOS	22.665.822,00	49,79	15.111.086,00	33,20
1111 - RECEITAS DE IMPOSTOS E DE TRANSFERÊNCIA DE IMPOSTOS – EDUCAÇÃO(MDE)	16.500,00	0,04	2.999.102,00	6,59
1112 - TRANSFERÊNCIAS DO FUNDEB 60%	11.414.486,00	25,08	7.093.350,00	15,58
1113 - TRANSFERÊNCIAS DO FUNDEB 40%	22.000,00	0,05	4.995.364,00	10,97
1114 - TRANSFERÊNCIAS DO FUNDEB – COMPLEMENTAÇÃO DA UNIÃO	0,00	0,00	215.500,00	0,47
1115 - TRANSFERÊNCIA DO SALÁRIO-EDUCAÇÃO	452.000,00	0,99	475.878,00	1,05
1116 - TRANSFERÊNCIAS DE RECURSOS DO FNDE REFERENTES AO PROGRAMA DINHEIRO DIRETO NA ESCOLA (PDDE)	17.325,00	0,04	1.100,00	0,00
1117 - TRANSFERÊNCIAS DE RECURSOS DO FNDE REFERENTES AO PROGRAMA NACIONAL DE ALIMENTAÇÃO ESCOLAR	331.637,00	0,73	300.300,00	0,66
1118 - TRANSFERÊNCIAS DE RECURSOS DO FNDE REFERENTES AO PROGRAMA NACIONAL DE APOIO AO TRANSPORTE	200.377,00	0,44	6.600,00	0,01
1119 - OUTRAS TRANSFERÊNCIAS DE RECURSOS DO FNDE	103.000,00	0,23	242.467,00	0,53
1120 - TRANSFERÊNCIAS DE CONVÊNIOS – EDUCAÇÃO	753.180,00	1,65	448.271,00	0,98
1211 - RECEITAS DE IMPOSTOS E DE TRANSFERÊNCIA DE IMPOSTOS – SAÚDE	23.100,00	0,05	6.194.271,00	13,61
1212 - TRANSFERÊNCIAS DE RECURSOS DO SUS PARA ATENÇÃO BÁSICA	3.356.700,00	7,37	2.964.322,00	6,51
1215 - TRANSFERÊNCIAS DE RECURSOS DO SUS PARA VIGILÂNCIA EM SAÚDE	0,00	0,00	191.290,00	0,42
1216 - TRANSFERÊNCIAS DE RECURSOS DO SUS PARA ASSISTÊNCIA FARMACÉUTICA	0,00	0,00	73.480,00	0,16
1218 - TRANSFERÊNCIAS DE RECURSOS DO SUS PARA INVESTIMENTOS NA REDE DE SERVIÇOS DE SAÚDE	10.000,00	0,02	1.100,00	0,00
1220 - TRANSFERÊNCIAS DE CONVÊNIOS – SAÚDE	228.769,00	0,50	371.415,00	0,82
1311 - TRANSFERÊNCIA DE RECURSOS DO FUNDO NACIONAL DE ASSISTÊNCIA SOCIAL – FNAS	806.000,00	1,77	591.698,00	1,30
1312 - TRANSFERÊNCIAS DE CONVÊNIOS - ASSISTÊNCIA SOCIAL	100.000,00	0,22	94.144,00	0,21
1390 - OUTROS RECURSOS DESTINADOS A ASSISTÊNCIA SOCIAL	1.100,00	0,00	17.325,00	0,04
1920 - RECURSOS DE OPERAÇÕES DE CRÉDITO	441.975,00	0,97	0,00	0,00
1930 - RECURSOS DE ALIENAÇÃO DE BENS/ATIVOS	90.000,00	0,20	50.863,00	0,11
1940 - OUTRAS VINCULAÇÕES DE TRANSFERÊNCIAS	3.788.383,00	8,32	2.409.336,00	5,29
1980 - RECURSOS NÃO CLASSIFICADOS – A CLASSIFICAR	2.000,00	0,00	203.428,00	0,45
1990 - OUTRAS DESTINAÇÕES VINCULADAS DE RECURSOS	694.000,00	1,52	303.967,00	0,67
Total:	45.518.354,00		45.518.354,00	

Prefeitura Municipal de Ibipêba



ESTADO DA BAHIA
MUNICÍPIO DE IBIPEBA
Setorial

Janeiro / 2020
Exercício de 2020

RECEITA POR FONTE DE RECURSO

Conta Fonte	Valor Fonte	Valor Conta
1113031100 - Imposto sobre a Renda - Retido na Fonte - Trabalho - Principal		540.000,00
1001 - Recursos Ordinários	540.000,00	
1113031200 - Imposto sobre a Renda - Retido na Fonte - Trabalho - Multas e Juros de Mora		2.500,00
1001 - Recursos Ordinários	2.500,00	
1113031300 - Imposto sobre a Renda - Retido na Fonte - Trabalho - Dívida Ativa		2.500,00
1001 - Recursos Ordinários	2.500,00	
1113031400 - Imposto sobre a Renda - Retido na Fonte - Trabalho - Dívida Ativa - Multas e Juros de Mora da		2.500,00
1001 - Recursos Ordinários	2.500,00	
1113034100 - Imposto sobre a Renda - Retido na Fonte - Outros Rendimentos - Principal		60.000,00
1001 - Recursos Ordinários	60.000,00	
1113034200 - Imposto sobre a Renda - Retido na Fonte - Outros Rendimentos - Multas e Juros de Mora		2.000,00
1001 - Recursos Ordinários	2.000,00	
1113034300 - Imposto sobre a Renda - Retido na Fonte - Outros Rendimentos - Dívida Ativa		2.000,00
1001 - Recursos Ordinários	2.000,00	
1113034400 - Imposto sobre a Renda - Retido na Fonte - Outros Rendimentos - Dívida Ativa - Multas e Juros de		2.000,00
1001 - Recursos Ordinários	2.000,00	
1118011100 - Imposto sobre a Propriedade Predial e Territorial Urbana - Principal		90.349,00
1001 - Recursos Ordinários	90.349,00	
1118011200 - Imposto sobre a Propriedade Predial e Territorial Urbana - Multas e Juros de Mora		5.775,00
1001 - Recursos Ordinários	5.775,00	
1118011300 - Imposto sobre a Propriedade Predial e Territorial Urbana - Dívida Ativa		110.210,00
1001 - Recursos Ordinários	110.210,00	
1118011400 - Imposto sobre a Propriedade Predial e Territorial Urbana - Dívida Ativa - Multas e Juros de Mora da		4.042,00
1001 - Recursos Ordinários	4.042,00	
1118014100 - Imposto sobre Transmissão "Inter Vivos" de Bens Imóveis e de Direitos Reais sobre Imóveis -		11.290,00
1001 - Recursos Ordinários	11.290,00	
1118014200 - Imposto sobre Transmissão "Inter Vivos" de Bens Imóveis e de Direitos Reais sobre Imóveis -		1.732,00
1001 - Recursos Ordinários	1.732,00	
1118014400 - Imposto sobre Transmissão "Inter Vivos" de Bens Imóveis e de Direitos Reais sobre Imóveis - Dívida		3.465,00
1001 - Recursos Ordinários	3.465,00	
1118023100 - Imposto sobre Serviços de Qualquer Natureza - Principal		920.550,00
1001 - Recursos Ordinários	920.550,00	
1118023200 - Imposto sobre Serviços de Qualquer Natureza - Multas e Juros de Mora		6.468,00
1001 - Recursos Ordinários	6.468,00	
1118023300 - Imposto sobre Serviços de Qualquer Natureza - Dívida Ativa		6.699,00
1001 - Recursos Ordinários	6.699,00	
1118023400 - Imposto sobre Serviços de Qualquer Natureza - Dívida Ativa - Multas e Juros de Mora da Dívida		4.042,00
1001 - Recursos Ordinários	4.042,00	
1118024100 - Adicional ISS - Fundo Municipal de Combate à Pobreza - Principal		67.255,00
1001 - Recursos Ordinários	67.255,00	
1121022100 - Taxa de Fiscalização de Funcionamento - TFF - Principal		198.151,00
1001 - Recursos Ordinários	198.151,00	
1121022300 - Taxa de Fiscalização de Funcionamento - TFF - Dívida Ativa		2.750,00
1001 - Recursos Ordinários	2.750,00	
1121022400 - Taxa de Fiscalização de Funcionamento - TFF - Dívida Ativa - Multas e Juros de Mora da Dívida		2.750,00
1001 - Recursos Ordinários	2.750,00	
1122011100 - Taxas pela Prestação de Serviços - Principal		29.320,00
1001 - Recursos Ordinários	29.320,00	
1122011200 - Taxas pela Prestação de Serviços - Multas e Juros de Mora		1.155,00
1001 - Recursos Ordinários	1.155,00	
1122011300 - Taxas pela Prestação de Serviços - Dívida Ativa		1.155,00
1001 - Recursos Ordinários	1.155,00	
1122011400 - Taxas pela Prestação de Serviços - Dívida Ativa - Multas e Juros de Mora da Dívida Ativa		1.155,00
1001 - Recursos Ordinários	1.155,00	
1220991100 - Outras Contribuições Econômicas - Principal		222.310,00
1001 - Recursos Ordinários	222.310,00	
1220991200 - Outras Contribuições Econômicas - Multas e Juros de Mora		1.155,00
1001 - Recursos Ordinários	1.155,00	
1220991300 - Outras Contribuições Econômicas - Dívida Ativa		1.155,00
1001 - Recursos Ordinários	1.155,00	
1220991400 - Outras Contribuições Econômicas - Dívida Ativa - Multas e Juros de Mora da Dívida Ativa		1.155,00
1001 - Recursos Ordinários	1.155,00	

Prefeitura Municipal de Ibipeba



ESTADO DA BAHIA
MUNICIPIO DE IBIPEBA
Setorial

Janeiro / 2020
Exercício de 2020

RECEITA POR FONTE DE RECURSO

Conta Fonte	Valor Fonte	Valor Conta
1230011100 - Contribuições para Entidades Privadas de Serviço Social e de Formação Profissional - Principal		90.186,00
1001 - Recursos Ordinários	90.186,00	
1310011100 - Aluguéis e Arrendamentos - Principal		3.465,00
1001 - Recursos Ordinários	3.465,00	
1310011200 - Aluguéis e Arrendamentos - Multas e Juros de Mora		2.310,00
1001 - Recursos Ordinários	2.310,00	
1310011300 - Aluguéis e Arrendamentos - Dívida Ativa		1.155,00
1001 - Recursos Ordinários	1.155,00	
1310011400 - Aluguéis e Arrendamentos - Dívida Ativa - Multas e Juros de Mora da Dívida Ativa		1.155,00
1001 - Recursos Ordinários	1.155,00	
1310991100 - Outras Receitas Imobiliárias - Principal		1.155,00
1001 - Recursos Ordinários	1.155,00	
1310991200 - Outras Receitas Imobiliárias - Multas e Juros de Mora		1.155,00
1001 - Recursos Ordinários	1.155,00	
1310991300 - Outras Receitas Imobiliárias - Dívida Ativa		1.100,00
1001 - Recursos Ordinários	1.100,00	
1310991400 - Outras Receitas Imobiliárias - Dívida Ativa - Multas e Juros de Mora da Dívida Ativa		1.100,00
1001 - Recursos Ordinários	1.100,00	
1321001100 - Remuneração de Depósitos Bancários - Principal		220.900,00
1001 - Recursos Ordinários	0,00	
1001 - Recursos Ordinários	8.800,00	
1001 - Recursos Ordinários	25.300,00	
1001 - Recursos Ordinários	27.500,00	
1111 - Receitas de Impostos e de Transferência de Impostos – Educação(MDE)	16.500,00	
1112 - Transferências do FUNDEB 60%	52.800,00	
1113 - Transferências do FUNDEB 40%	22.000,00	
1115 - Transferência do Salário-Educação	2.000,00	
1116 - Transferências de Recursos do FNDE Referentes ao Programa Dinheiro Direto na Escola (PDDE)	0,00	
1117 - Transferências de Recursos do FNDE Referentes ao Programa Nacional de Alimentação Escolar (PNAE)	2.000,00	
1118 - Transferências de Recursos do FNDE Referentes ao Programa Nacional de Apoio ao Transporte Escolar	0,00	
1119 - Outras Transferências de Recursos do FNDE	3.000,00	
1120 - Transferências de Convênios – Educação	0,00	
1211 - Receitas de Impostos e de Transferência de Impostos – Saúde	22.000,00	
1212 - Transferências de Recursos do SUS para Atenção Básica	22.000,00	
1311 - Transferência de Recursos do Fundo Nacional de Assistência Social – FNAS	11.000,00	
1940 - Outras vinculações de transferências	2.000,00	
1980 - Recursos não classificados – a classificar	2.000,00	
1990 - Outras Destinações Vinculadas de Recursos	2.000,00	
1400001100 - Receita Agropecuária - Principal		3.465,00
1001 - Recursos Ordinários	3.465,00	
1610011100 - Serviços Administrativos e Comerciais Gerais - Principal		2.000,00
1001 - Recursos Ordinários	2.000,00	
1610021100 - Inscrição em Concursos e Processos Seletivos - Principal		1.500,00
1001 - Recursos Ordinários	1.500,00	
1610021200 - Inscrição em Concursos e Processos Seletivos - Multas e Juros de Mora		1.500,00
1001 - Recursos Ordinários	1.500,00	
1610021300 - Inscrição em Concursos e Processos Seletivos - Dívida Ativa		1.500,00
1001 - Recursos Ordinários	1.500,00	
1610021500 - Inscrição em Concursos e Processos Seletivos - Multas		1.500,00
1001 - Recursos Ordinários	1.500,00	
1610021700 - Inscrição em Concursos e Processos Seletivos - Dívida Ativa - Multas da Dívida Ativa		1.500,00
1001 - Recursos Ordinários	1.500,00	
1610021800 - Inscrição em Concursos e Processos Seletivos - Juros de Mora da Dívida Ativa		1.500,00
1001 - Recursos Ordinários	1.500,00	
1620021100 - Serviços de Transporte - Principal		1.100,00
1001 - Recursos Ordinários	1.100,00	
1620021200 - Serviços de Transporte - Multas e Juros de Mora		1.100,00
1001 - Recursos Ordinários	1.100,00	
1620021300 - Serviços de Transporte - Dívida Ativa		1.100,00
1001 - Recursos Ordinários	1.100,00	
1620021400 - Serviços de Transporte - Dívida Ativa - Multas e Juros de Mora da Dívida Ativa		4.000,00
1001 - Recursos Ordinários	4.000,00	

Prefeitura Municipal de Ibipêba



ESTADO DA BAHIA
MUNICIPIO DE IBIPEBA
Setorial

Janeiro / 2020
Exercício de 2020

RECEITA POR FONTE DE RECURSO

Conta Fonte	Valor Fonte	Valor Conta
1620021500 - Serviços de Transporte - Multas		1.100,00
1001 - Recursos Ordinários	1.100,00	
1630011100 - Serviços de Atendimento à Saúde - Principal		126.500,00
1212 - Transferências de Recursos do SUS para Atenção Básica	126.500,00	
1630021100 - Serviços de Assistência à Saúde Suplementar do Servidor Civil - Principal		13.860,00
1001 - Recursos Ordinários	13.860,00	
1638011100 - Serviços Hospitalares - Principal		156.200,00
1212 - Transferências de Recursos do SUS para Atenção Básica	156.200,00	
1638011200 - Serviços Hospitalares - Multas e Juros de Mora		1.100,00
1211 - Receitas de Impostos e de Transferência de Impostos – Saúde	1.100,00	
1638013100 - Serviços Radiológicos e Laboratoriais - Principal		1.100,00
1212 - Transferências de Recursos do SUS para Atenção Básica	1.100,00	
1638014100 - Serviços Ambulatoriais - Principal		1.100,00
1212 - Transferências de Recursos do SUS para Atenção Básica	1.100,00	
1638019100 - Outros Serviços de Saúde - Principal		2.000,00
1212 - Transferências de Recursos do SUS para Atenção Básica	2.000,00	
1638019500 - Outros Serviços de Saúde - Multas		1.100,00
1212 - Transferências de Recursos do SUS para Atenção Básica	1.100,00	
1690991100 - Outros Serviços - Principal		1.500,00
1001 - Recursos Ordinários	1.500,00	
1690991500 - Outros Serviços - Multas		1.500,00
1001 - Recursos Ordinários	1.500,00	
1690991600 - Outros Serviços - Juros de Mora		1.500,00
1001 - Recursos Ordinários	1.500,00	
1718012100 - Cota-Parte do Fundo de Participação dos Municípios - Cota Mensal - Principal		20.777.295,00
1001 - Recursos Ordinários	20.777.295,00	
1718013100 - Cota-Parte do Fundo de Participação dos Municípios – 1% Cota entregue no mês de dezembro -		92.400,00
1001 - Recursos Ordinários	92.400,00	
1718014100 - Cota-Parte do Fundo de Participação dos Municípios - 1% Cota entregue no mês de julho - Principal		92.400,00
1001 - Recursos Ordinários	92.400,00	
1718015100 - Cota-Parte do Imposto Sobre a Propriedade Territorial Rural - Principal		13.351,00
1001 - Recursos Ordinários	13.351,00	
1718022100 - Cota-parte da Compensação Financeira de Recursos Minerais - CFEM - Principal		10.450,00
1990 - Outras Destinações Vinculadas de Recursos	10.450,00	
1718026100 - Cota-Parte do Fundo Especial do Petróleo – FEP - Principal		250.000,00
1990 - Outras Destinações Vinculadas de Recursos	250.000,00	
1718031100 - Transferência de Recursos do SUS – Atenção Básica - Principal		1.100,00
1212 - Transferências de Recursos do SUS para Atenção Básica	1.100,00	
1718032200 - Transferência de Recursos do SUS – Atenção de Média e Alta Complexidade Ambulatorial e		50.600,00
1212 - Transferências de Recursos do SUS para Atenção Básica	50.600,00	
1718033100 - Transferência de Recursos do SUS – Vigilância em Saúde - Principal		14.300,00
1212 - Transferências de Recursos do SUS para Atenção Básica	14.300,00	
1718034100 - Transferência de Recursos do SUS – Assistência Farmacêutica - Principal		1.100,00
1212 - Transferências de Recursos do SUS para Atenção Básica	1.100,00	
1718035100 - Transferência de Recursos do SUS – Gestão do SUS - Principal		2.860.000,00
1212 - Transferências de Recursos do SUS para Atenção Básica	2.860.000,00	
1718039100 - Transferência de Recursos do SUS – Outros Programas Financiados por Transferências Fundo a		1.100,00
1212 - Transferências de Recursos do SUS para Atenção Básica	1.100,00	
1718039800 - Transferência de Recursos do SUS – Outros Programas Financiados por Transferências Fundo a		8.000,00
1212 - Transferências de Recursos do SUS para Atenção Básica	8.000,00	
1718041100 - Transferências de Recursos do Sistema Único de Saúde – SUS destinados à Atenção Básica -		715.000,00
1311 - Transferência de Recursos do Fundo Nacional de Assistência Social – FNAS	715.000,00	
1718044700 - Transferências de Recursos do Sistema Único de Saúde – SUS destinados à Gestão e		1.100,00
1212 - Transferências de Recursos do SUS para Atenção Básica	1.100,00	
1718044800 - Transferências de Recursos do Sistema Único de Saúde – SUS destinados à Gestão e		10.000,00
1212 - Transferências de Recursos do SUS para Atenção Básica	10.000,00	
1718045100 - Transferências de Recursos do Sistema Único de Saúde – SUS destinados à Gestão do SUS - Principal		1.100,00
1212 - Transferências de Recursos do SUS para Atenção Básica	1.100,00	
1718045200 - Transferências de Recursos do Sistema Único de Saúde – SUS destinados à Gestão do SUS - Multas e		10.000,00
1212 - Transferências de Recursos do SUS para Atenção Básica	10.000,00	
1718045300 - Transferências de Recursos do Sistema Único de Saúde – SUS destinados à Gestão do SUS - Dívida		1.100,00
1212 - Transferências de Recursos do SUS para Atenção Básica	1.100,00	

Prefeitura Municipal de Ibipêba



ESTADO DA BAHIA
MUNICÍPIO DE IBIPEBA
Setorial

Janeiro / 2020
Exercício de 2020

RECEITA POR FONTE DE RECURSO

Conta Fonte	Valor Fonte	Valor Conta
1718045500 - Transferências de Recursos do Sistema Único de Saúde – SUS destinados à Gestão do SUS - Multas		1.100,00
1212 - Transferências de Recursos do SUS para Atenção Básica	1.100,00	
1718046100 - Outras Transferências de Recursos do Sistema Único de Saúde – SUS, não detalhadas anteriormente		1.100,00
1212 - Transferências de Recursos do SUS para Atenção Básica	1.100,00	
1718051100 - Transferências do Salário-Educação - Principal		450.000,00
1115 - Transferência do Salário-Educação	450.000,00	
1718052100 - Transferências Diretas do FNDE referentes ao Programa Dinheiro Direto na Escola – PDDE - Principal		67.325,00
1116 - Transferências de Recursos do FNDE Referentes ao Programa Dinheiro Direto na Escola (PDDE)	17.325,00	
1119 - Outras Transferências de Recursos do FNDE	50.000,00	
1718053100 - Transferências Diretas do FNDE referentes ao Programa Nacional de Alimentação Escolar – PNAE -		329.637,00
1117 - Transferências de Recursos do FNDE Referentes ao Programa Nacional de Alimentação Escolar (PNAE)	329.637,00	
1718054100 - Transferências Diretas do FNDE referentes ao Programa Nacional de Apoio ao Transporte do Escolar		200.377,00
1118 - Transferências de Recursos do FNDE Referentes ao Programa Nacional de Apoio ao Transporte Escolar	200.377,00	
1718059100 - Outras Transferências Diretas do Fundo Nacional do Desenvolvimento da Educação – FNDE -		50.000,00
1119 - Outras Transferências de Recursos do FNDE	50.000,00	
1718061100 - Transferência Financeira do ICMS – Desoneração – L.C. Nº 87/96 - Principal		17.787,00
1001 - Recursos Ordinários	17.787,00	
1718081100 - Transferências Advindas de Emendas Parlamentares Individuais - Principal		1.100,00
1940 - Outras vinculações de transferências	1.100,00	
1718091100 - Transferências de Recursos da Complementação da União ao Fundo de Manutenção e		2.332.000,00
1112 - Transferências do FUNDEB 60%	2.332.000,00	
1718101100 - Transferências de Convênios da União para o Sistema Único de Saúde – SUS - Principal		150.000,00
1220 - Transferências de Convênios – Saúde	150.000,00	
1718102100 - Transferências de Convênios da União Destinadas a Programas de Educação - Principal		350.000,00
1120 - Transferências de Convênios – Educação	350.000,00	
1718103100 - Transferências de Convênios da União Destinadas a Programas de Assistência Social - Principal		100.000,00
1312 - Transferências de Convênios - Assistência Social	100.000,00	
1718104100 - Transferências de Convênios da União Destinadas a Programas de Combate à Fome - Principal		250.000,00
1940 - Outras vinculações de transferências	250.000,00	
1718105100 - Transferências de Convênios da União Destinadas a Programas de Saneamento Básico - Principal		500.000,00
1940 - Outras vinculações de transferências	500.000,00	
1718109100 - Outras Transferências de Convênios da União - Principal		1.200.000,00
1940 - Outras vinculações de transferências	1.200.000,00	
1718991100 - Outras Transferências da União - Principal		42.411,00
1940 - Outras vinculações de transferências	42.411,00	
1728011100 - Cota-Parte do ICMS - Principal		3.742.200,00
1001 - Recursos Ordinários	3.742.200,00	
1728012100 - Cota-Parte do IPVA - Principal		187.000,00
1001 - Recursos Ordinários	187.000,00	
1728013100 - Cota-Parte do IPI - Municípios - Principal		44.000,00
1001 - Recursos Ordinários	44.000,00	
1728014100 - Cota-Parte da Contribuição de Intervenção no Domínio Econômico - Principal		77.000,00
1940 - Outras vinculações de transferências	77.000,00	
1728031100 - Transferência de Recursos do Estado para Programas de Saúde – Repasse Fundo a Fundo - Principal		12.000,00
1212 - Transferências de Recursos do SUS para Atenção Básica	12.000,00	
1728031200 - Transferência de Recursos do Estado para Programas de Saúde – Repasse Fundo a Fundo - Multas e		20.000,00
1940 - Outras vinculações de transferências	20.000,00	
1728071100 - Transferências de Estados destinadas à Assistência Social - Principal		80.000,00
1311 - Transferência de Recursos do Fundo Nacional de Assistência Social – FNAS	80.000,00	
1728101100 - Transferências de Convênio dos Estados para o Sistema Único de Saúde – SUS - Principal		5.000,00
1212 - Transferências de Recursos do SUS para Atenção Básica	5.000,00	
1728102300 - Transferências de Convênio dos Estados Destinadas a Programas de Educação - Dívida Ativa		120.000,00
1940 - Outras vinculações de transferências	120.000,00	
1728102500 - Transferências de Convênio dos Estados Destinadas a Programas de Educação - Multas		150.000,00
1940 - Outras vinculações de transferências	150.000,00	
1728109100 - Outras Transferências de Convênio dos Estados - Principal		320.000,00
1940 - Outras vinculações de transferências	320.000,00	
1738101100 - Transferências de Convênio dos Municípios para o Sistema Único de Saúde – SUS - Principal		1.019,00
1220 - Transferências de Convênios – Saúde	1.019,00	
1738102100 - Transferências de Convênio dos Municípios destinadas a Programas de Educação - Principal		3.180,00
1120 - Transferências de Convênios – Educação	3.180,00	
1758011100 - Transferências de Recursos do Fundo de Manutenção e Desenvolvimento da Educação Básica e de		8.646.000,00

Prefeitura Municipal de Ibipêba



ESTADO DA BAHIA
MUNICÍPIO DE IBIPEBA
Setorial

Janeiro / 2020
Exercício de 2020

RECEITA POR FONTE DE RECURSO

Conta Fonte	Valor Fonte	Valor Conta
1112 - Transferências do FUNDEB 60%	8.646.000,00	
175891100 - Outras Transferências Multigovernamentais - Principal		383.686,00
1112 - Transferências do FUNDEB 60%	383.686,00	
1770001100 - Transferências de Pessoas Físicas - Principal		1.100,00
1390 - Outros Recursos Destinados à Assistência Social	1.100,00	
1780001100 - Transferências Provenientes de Depósitos Não Identificados - Principal		27.872,00
1940 - Outras vinculações de transferências	27.872,00	
1910061100 - Multas Administrativas por Danos Ambientais - Principal		2.000,00
1001 - Recursos Ordinários	2.000,00	
1910062100 - Multas Judiciais por Danos Ambientais - Principal		3.000,00
1001 - Recursos Ordinários	3.000,00	
1910062500 - Multas Judiciais por Danos Ambientais - Multas		3.000,00
1001 - Recursos Ordinários	3.000,00	
1910071100 - Multas Aplicadas pelos Tribunais de Contas - Principal		10.000,00
1001 - Recursos Ordinários	10.000,00	
1910071200 - Multas Aplicadas pelos Tribunais de Contas - Multas e Juros de Mora		3.000,00
1001 - Recursos Ordinários	3.000,00	
1910071300 - Multas Aplicadas pelos Tribunais de Contas - Dívida Ativa		3.000,00
1001 - Recursos Ordinários	3.000,00	
1910071400 - Multas Aplicadas pelos Tribunais de Contas - Dívida Ativa - Multas e Juros de Mora da Dívida Ativa		5.000,00
1001 - Recursos Ordinários	5.000,00	
1910071600 - Multas Aplicadas pelos Tribunais de Contas - Juros de Mora		8.000,00
1001 - Recursos Ordinários	8.000,00	
1910071700 - Multas Aplicadas pelos Tribunais de Contas - Dívida Ativa - Multas da Dívida Ativa		3.000,00
1001 - Recursos Ordinários	3.000,00	
1910071800 - Multas Aplicadas pelos Tribunais de Contas - Juros de Mora da Dívida Ativa		2.000,00
1001 - Recursos Ordinários	2.000,00	
1922061100 - Restituição de Despesas de Exercícios Anteriores - Principal		2.000,00
1001 - Recursos Ordinários	2.000,00	
1922061500 - Restituição de Despesas de Exercícios Anteriores - Multas		3.000,00
1001 - Recursos Ordinários	3.000,00	
1922991100 - Outras Restituições - Principal		10.000,00
1001 - Recursos Ordinários	10.000,00	
1922991200 - Outras Restituições - Multas e Juros de Mora		3.000,00
1001 - Recursos Ordinários	3.000,00	
1922991300 - Outras Restituições - Dívida Ativa		2.000,00
1001 - Recursos Ordinários	2.000,00	
1922991500 - Outras Restituições - Multas		5.000,00
1001 - Recursos Ordinários	5.000,00	
1990991200 - Outras Receitas - Primárias - Multas e Juros de Mora		3.000,00
1001 - Recursos Ordinários	3.000,00	
1990992100 - Outras Receitas - Financeiras - Principal		25.000,00
1001 - Recursos Ordinários	25.000,00	
2112001100 - Operações de Crédito Contratuais - Mercado Interno - Principal		50.000,00
1920 - Recursos de Operações de Crédito	50.000,00	
2118011100 - Operações de Crédito Internas para Programas de Educação - Principal		60.000,00
1920 - Recursos de Operações de Crédito	60.000,00	
2118012100 - Operações de Crédito Internas para Programas de Saúde - Principal		40.000,00
1920 - Recursos de Operações de Crédito	40.000,00	
2118013100 - Operações de Crédito Internas para Programas de Saneamento - Principal		50.000,00
1920 - Recursos de Operações de Crédito	50.000,00	
2118014100 - Operações de Crédito Internas para Programas de Meio Ambiente - Principal		70.000,00
1920 - Recursos de Operações de Crédito	70.000,00	
2118015100 - Operações de Crédito Internas para Programas de Modernização da Administração Pública -		40.000,00
1920 - Recursos de Operações de Crédito	40.000,00	
2118016100 - Operações de Crédito Internas para Refinanciamento da Dívida Contratual - Principal		50.000,00
1920 - Recursos de Operações de Crédito	50.000,00	
2118017100 - Operações de Crédito Internas para Programas de Moradia Popular - Principal		30.000,00
1920 - Recursos de Operações de Crédito	30.000,00	
2119001100 - Outras Operações de Crédito - Mercado Interno - Principal		51.975,00
1920 - Recursos de Operações de Crédito	51.975,00	
2213001100 - Alienação de Bens Móveis e Semoventes - Principal		60.000,00

Prefeitura Municipal de Ibipêba



ESTADO DA BAHIA
MUNICÍPIO DE IBIPEBA
Setorial

Janeiro / 2020
Exercício de 2020

RECEITA POR FONTE DE RECURSO

Conta Fonte	Valor Fonte	Valor Conta
1930 - Recursos de alienação de bens/ativos	60.000,00	
2220001100 - Alienação de Bens Imóveis - Principal		30.000,00
1930 - Recursos de alienação de bens/ativos	30.000,00	
2418031100 - Transferência de Recursos do SUS – Atenção Básica - Principal		10.000,00
1212 - Transferências de Recursos do SUS para Atenção Básica	10.000,00	
2418032100 - Transferência de Recursos do SUS – Atenção de Média e Alta Complexidade Ambulatorial e		8.000,00
1212 - Transferências de Recursos do SUS para Atenção Básica	8.000,00	
2418033100 - Transferência de Recursos do SUS – Vigilância em Saúde - Principal		10.000,00
1212 - Transferências de Recursos do SUS para Atenção Básica	10.000,00	
2418035100 - Transferência de Recursos do SUS – Gestão do SUS - Principal		10.000,00
1212 - Transferências de Recursos do SUS para Atenção Básica	10.000,00	
2418041100 - Transferências de Recursos do Sistema Único de Saúde – SUS destinados à Atenção Básica -		10.000,00
1212 - Transferências de Recursos do SUS para Atenção Básica	10.000,00	
2418051100 - Transferências de Recursos Destinados a Programas de Educação - Principal		100.000,00
1120 - Transferências de Convênios – Educação	100.000,00	
2418081100 - Transferências Advindas de Emendas Parlamentares Individuais - Principal		8.000,00
1940 - Outras vinculações de transferências	8.000,00	
2418101100 - Transferências de Convênio da União para o Sistema Único de Saúde – SUS - Principal		20.000,00
1220 - Transferências de Convênios – Saúde	20.000,00	
2418102100 - Transferências de Convênio da União destinadas a Programas de Educação - Principal		150.000,00
1120 - Transferências de Convênios – Educação	150.000,00	
2418105100 - Transferências de Convênios da União destinadas a Programas de Saneamento Básico - Principal		150.000,00
1940 - Outras vinculações de transferências	150.000,00	
2418106100 - Transferências de Convênios da União destinadas a Programas de Meio Ambiente - Principal		120.000,00
1940 - Outras vinculações de transferências	120.000,00	
2418107100 - Transferências de Convênios da União destinadas a Programas de Infraestrutura em Transporte -		150.000,00
1940 - Outras vinculações de transferências	150.000,00	
2418109100 - Outras Transferências de Convênios da União - Principal		500.000,00
1940 - Outras vinculações de transferências	500.000,00	
2418991100 - Outras Transferências da União - Principal		150.000,00
1940 - Outras vinculações de transferências	150.000,00	
2428031100 - Transferências de Recursos do Sistema Único de Saúde – SUS - Principal		30.000,00
1212 - Transferências de Recursos do SUS para Atenção Básica	20.000,00	
1218 - Transferências de Recursos do SUS para Investimentos na Rede de Serviços de Saúde	10.000,00	
2428051100 - Transferências de Recursos Destinados a Programas de Educação - Principal		150.000,00
1120 - Transferências de Convênios – Educação	150.000,00	
2428101100 - Transferências de Convênios dos Estados para o Sistema Único de Saúde – SUS - Principal		57.750,00
1220 - Transferências de Convênios – Saúde	57.750,00	
2428105100 - Transferências de Convênios dos Estados destinadas a Programas de Saneamento Básico - Principal		150.000,00
1990 - Outras Destinações Vinculadas de Recursos	150.000,00	
2428106100 - Transferências de Convênios dos Estados destinadas a Programas de Meio Ambiente - Principal		100.000,00
1990 - Outras Destinações Vinculadas de Recursos	100.000,00	
2428107100 - Transferências de Convênios dos Estados destinadas a Programas de Infraestrutura em Transporte		100.000,00
1990 - Outras Destinações Vinculadas de Recursos	100.000,00	
2428109100 - Outras Transferências de Convênio dos Estados - Principal		50.000,00
1990 - Outras Destinações Vinculadas de Recursos	50.000,00	
2428991100 - Outras Transferências dos Estados - Principal		20.000,00
1990 - Outras Destinações Vinculadas de Recursos	20.000,00	
2480001100 - Transferências Provenientes de Depósito Não Identificados - Principal		11.550,00
1990 - Outras Destinações Vinculadas de Recursos	11.550,00	
917180121000 - Dedução de receita para a formação do FUNDEB - FPM		-4.155.459,00
1001 - Recursos Ordinários	-4.155.459,00	
917180151000 - Dedução de receita para a formação do FUNDEB - ITR		-2.669,00
1001 - Recursos Ordinários	-2.669,00	
917180611000 - Dedução de receita para a formação do FUNDEB - ICMS Desoneração . LC 87/96		-3.557,00
1001 - Recursos Ordinários	-3.557,00	
917280111000 - Dedução de receita para a formação do FUNDEB - ICMS		-748.440,00
1001 - Recursos Ordinários	-748.440,00	
917280121000 - Dedução de receita para a formação do FUNDEB - IPVA		-37.400,00
1001 - Recursos Ordinários	-37.400,00	
917280131000 - Dedução de receita para a formação do FUNDEB - IPI Exportação		-16.280,00
1001 - Recursos Ordinários	-16.280,00	

Prefeitura Municipal de Ibipeba



ESTADO DA BAHIA
MUNICIPIO DE IBIPEBA
Setorial

Janeiro / 2020
Exercício de 2020

RECEITA POR FONTE DE RECURSO

Conta Fonte	Valor Fonte	Valor Conta
Total da Receita:		45.463.354,00