



Diário Oficial do **Município**

Prefeitura Municipal de Ibipêba

sexta-feira, 13 de dezembro de 2024

Ano XI - Edição nº 01391 | Caderno 1

Prefeitura Municipal de Ibipêba publica



Praça Praça da Igreja | 02 | Centro | Ibipêba-Ba

www.pmibipêba.ba.ipmbrasil.org.br

Este documento foi assinado digitalmente por SERASA Experian
1E648D030465A7F4342DD5694C4004D9

Prefeitura Municipal de Ibipeba

SUMÁRIO

- DECRETOS Nº 076 e 077-2024 - CREDITOS ADICIONAIS SUPLEMENTARES - R\$ 274.467,27
- DECRETO 078-2024 - ALTERAÇÃO DE QDD - R\$ 96,62
- PORTARIA SMA Nº 008/2024 DECLARAÇÃO DE DISPENSA DE LICENÇA AMBIENTAL..
- LEI MUNICIPAL Nº 464, DE 13 DE DEZEMBRO DE 2024 - ESTIMA A RECEITA E FIXA A DESPESA PÚBLICA DO MUNICÍPIO DE IBIPEBA, PARA O EXERCÍCIO FINANCEIRO DE 2025 E DÁ OUTRAS PROVIDÊNCIAS.

Prefeitura Municipal de Ibipeba

Decreto



ESTADO DA BAHIA
MUNICIPIO DE IBIPEBA
CONSOLIDADO

CNPJ: 13.714.803/0001-50

DECRETO DE CRÉDITO ADICIONAL: 076 [NC: 11050005]

Novembro / 2024

Abre Crédito Adicional SUPLEMENTAR no valor de R\$ 47.000,00 ///QUARENTA E SETE MIL REAIS/// e dá outras providências.

O(A) Prefeito(a) do MUNICIPIO DE IBIPEBA, ESTADO DA BAHIA, no uso de suas atribuições legais e a autorização da Lei 447,

DECRETA:

Art. 1o. - Fica aberto Crédito Adicional SUPLEMENTAR, na importância supra, para reforço das seguintes dotações:

25204 FME - SECRETARIA DE EDUCAÇÃO		
2019 GESTÃO DO FUNDEB - 30% - (Meta 20 PME)		
339039 - 1540.0000 OUTROS SERVICOS DE TERCEIROS - PESSOA JURIDICA		35.000,00
	Soma da Unidade:	35.000,00
26204 SECRETARIA DE ESPORTE E LAZER		
2048 GESTÃO DOS SERVIÇOS TÉCNICOS E ADMINISTRATIVOS DA SECRETARIA		
339036 - 1500.0000 OUTROS SERVICOS DE TERCEIROS - PESSOA FISICA		2.000,00
	Soma da Unidade:	2.000,00
28206 FUNDO DE AÇÃO SOCIAL		
2080 GESTÃO DO FUNDO MUNICIPAL DE ASSISTENCIA SOCIAL		
339030 - 1660.0000 MATERIAL DE CONSUMO		7.000,00
	Soma da Unidade:	7.000,00
30208 SECRETARIA DE INFRAESTRUTURA		
2108 MANUTENÇÃO DOS SERVIÇOS TÉCNICOS E ADMINISTRATIVOS		
339036 - 1500.0000 OUTROS SERVICOS DE TERCEIROS - PESSOA FISICA		2.000,00
339036 - 1500.0000 OUTROS SERVICOS DE TERCEIROS - PESSOA FISICA		1.000,00
	Soma da Unidade:	3.000,00
	Total:	47.000,00

Art. 2o. - Para fazer face ao Crédito aberto no artigo 1o., utilizar-se-á os recursos de anulação total e/ou parcial de dotações, de acordo com o previsto no Art. 43, parágrafo 1o. da Lei 4.320/64, conforme discriminação abaixo:

24202 SECRETARIA DE ADMINISTRAÇÃO		
2014 MANUTENÇÃO DOS SERVIÇOS TÉCNICOS E ADMINISTRATIVOS		
339039 - 1500.0000 OUTROS SERVICOS DE TERCEIROS - PESSOA JURIDICA		2.000,00
	Soma da Unidade:	2.000,00
25204 FME - SECRETARIA DE EDUCAÇÃO		
1017 AMPLIAÇÃO DE NÚCLEO DE EDUCAÇÃO ESPECIAL - (Meta 4 PME)		
449051 - 1500.1001 OBRAS E INSTALACOES		35.000,00
	Soma da Unidade:	35.000,00
28206 FUNDO DE AÇÃO SOCIAL		
2080 GESTÃO DO FUNDO MUNICIPAL DE ASSISTENCIA SOCIAL		
339030 - 1500.0000 MATERIAL DE CONSUMO		7.000,00
	Soma da Unidade:	7.000,00
32210 SECRETARIA DE TURISMO		
2124 CRIAÇÃO E PUBLICAÇÃO DO GUIA TURISTICO E DO CALENDARIO MUNICIPAL		
339030 - 1500.0000 MATERIAL DE CONSUMO		1.000,00
339030 - 1500.0000 MATERIAL DE CONSUMO		2.000,00
	Soma da Unidade:	3.000,00
	Total:	47.000,00

Prefeitura Municipal de Ibipeba



ESTADO DA BAHIA
MUNICIPIO DE IBIPEBA
CONSOLIDADO

CNPJ: 13.714.803/0001-50

DECRETO DE CRÉDITO ADICIONAL: 076 [NC: 11050003]

Novembro / 2024

Art. 3º - Este decreto entrará em vigor nesta data, revogadas todas as disposições em contrário.

MUNICIPIO DE IBIPEBA, 5 de Novembro de 2024

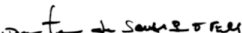
DEMOSTENES DE SOUSA BARRETO FILHO - PREFEITO

Prefeitura Municipal de Ibipeba



ESTADO DA BAHIA
MUNICÍPIO DE IBIPEBA
CONSOLIDADO

CNPJ: 13.714.803/0001-50

DECRETO DE CRÉDITO ADICIONAL: 077 [NC: 11050010]

Novembro / 2024

Abre Crédito Adicional SUPLEMENTAR no valor de R\$ 227,467.27 //DUZENTOS E VINTE E SETE MIL, QUATROCENTOS E SESSENTA E SETE REAIS, VINTE E SETE CENTAVOS// e dá outras providências.

O(A) Prefeito(a) do MUNICÍPIO DE IBIPEBA, ESTADO DA BAHIA, no uso de suas atribuições legais e a autorização da Lei 447,

DECRETA:

Art. 1o. - Fica aberto Crédito Adicional SUPLEMENTAR, na importância supra, para reforço das seguintes dotações:

23201 GABINETE DO PREFEITO		
2004 ADMINISTRAÇÃO DE PESSOAL E ENCARGOS SOCIAIS		
319011 - 1500.0000 VENCIMENTOS E VANTAGENS FIXAS - PESSOAL CIVIL		31.021,00
	Soma da Unidade:	31.021,00
24202 SECRETARIA DE ADMINISTRAÇÃO		
2014 MANUTENÇÃO DOS SERVIÇOS TÉCNICOS E ADMINISTRATIVOS		
339036 - 1500.0000 OUTROS SERVIÇOS DE TERCEIROS - PESSOA FISICA		20.000,00
339039 - 1500.0000 OUTROS SERVIÇOS DE TERCEIROS - PESSOA JURIDICA		12.000,00
	Soma da Unidade:	32.000,00
25204 FME - SECRETARIA DE EDUCAÇÃO		
2023 MANUTENÇÃO DO ENSINO FUNDAMENTAL - (Meta 7 PME)		
339036 - 1500.1001 OUTROS SERVIÇOS DE TERCEIROS - PESSOA FISICA		10.000,00
2025 GESTÃO DO TRANSPORTE ESCOLAR - (Meta 7 PME)		
339039 - 1500.1001 OUTROS SERVIÇOS DE TERCEIROS - PESSOA JURIDICA		90.000,00
	Soma da Unidade:	100.000,00
27205 FUNDO MUNICIPAL DE SAÚDE		
2187 MANUTENÇÃO DO CENTRO DE ATENÇÃO PSICOSSOCIAL- CAPS		
339036 - 1500.1002 OUTROS SERVIÇOS DE TERCEIROS - PESSOA FISICA		6.000,00
	Soma da Unidade:	6.000,00
30208 SECRETARIA DE INFRAESTRUTURA		
1039 PAVIMENTAÇÃO DE RUAS E LOGRADOUROS PÚBLICOS		
449093 - 1700.0000 INDENIZACOES E RESTITUICOES		8.446,27
	Soma da Unidade:	8.446,27
34212 SECRETARIA DE FINANÇAS		
2126 ADMINISTRAÇÃO DE PESSOAL E ENCARGOS SOCIAIS		
319013 - 1500.0000 OBRIGACOES PATRONAIS		50.000,00
	Soma da Unidade:	50.000,00
	Total:	227.467,27

Art. 2o. - Para fazer face ao Crédito aberto no artigo 1o., utilizar-se-á os recursos de anulação total e/ou parcial de dotações, de acordo com o previsto no Art. 43, parágrafo 1o. da Lei 4.320/64, conforme discriminação abaixo:

23201 GABINETE DO PREFEITO		
2006 MANUTENÇÃO E FORTALECIMENTO DO CONTROLE INTERNO		
339039 - 1500.0000 OUTROS SERVIÇOS DE TERCEIROS - PESSOA JURIDICA		8.521,00
	Soma da Unidade:	8.521,00
24202 SECRETARIA DE ADMINISTRAÇÃO		
2009 ADMINISTRAÇÃO DE PESSOAL E ENCARGOS SOCIAIS		
319004 - 1500.0000 CONTRATACAO POR TEMPO DETERMINADO		6.000,00
2015 MANUTENÇÃO DO SETOR DE DIVISÃO DE PATRIMÔNIO		
449052 - 1500.0000 EQUIPAMENTOS E MATERIAL PERMANENTE		5.000,00
	Soma da Unidade:	11.000,00
25204 FME - SECRETARIA DE EDUCAÇÃO		
2028 MANUTENÇÃO DO ENSINO INFANTIL		
339030 - 1500.1001 MATERIAL DE CONSUMO		70.000,00
2156 MANUTENÇÃO DO PROGRAMA DE APOIO AO ENSINO SUPERIOR- UNIVERSIDADE PARA TODOS (Meta 12 PME)		
339036 - 1500.0000 OUTROS SERVIÇOS DE TERCEIROS - PESSOA FISICA		10.000,00

Prefeitura Municipal de Ibipeba



ESTADO DA BAHIA
MUNICÍPIO DE IBIPEBA
CONSOLIDADO

CNPJ: 13.714.803/0001-50

DECRETO DE CRÉDITO ADICIONAL: 077 [NC: 11050009]

Novembro / 2024

2160 GESTÃO DO FUNDEF/PRECATÓRIOS	
319013 - 1544.0000 OBRIGACOES PATRONAIS	10.000,00
2201 EDUCAÇÃO AMBIENTAL NAS ESCOLAS	
339032 - 1500.1001 Material, Bem ou Serviço para Distribuicao Gratuita	10.000,00
Soma da Unidade:	100.000,00
26204 SECRETARIA DE ESPORTE E LAZER	
2045 GESTÃO DA ADMINISTRAÇÃO DE PESSOAL E ENCARGOS SOCIAIS	
319004 - 1500.0000 CONTRATAÇÃO POR TEMPO DETERMINADO	1.300,00
2046 MANUTENÇÃO DAS ATIVIDADES ESPORTIVAS NO MUNICÍPIO	
339033 - 1500.0000 PASSAGENS E DESPESAS COM LOCOMOCAO	2.000,00
339039 - 1500.0000 OUTROS SERVICOS DE TERCEIROS - PESSOA JURIDICA	3.200,00
2048 GESTÃO DOS SERVIÇOS TÉCNICOS E ADMINISTRATIVOS DA SECRETARIA	
339039 - 1500.0000 OUTROS SERVICOS DE TERCEIROS - PESSOA JURIDICA	5.000,00
Soma da Unidade:	11.500,00
27205 FUNDO MUNICIPAL DE SAÚDE	
2082 MANUTENÇÃO DA EQUIPE MULTIPROFISSIONAL - EMULTI	
339030 - 1600.0000 MATERIAL DE CONSUMO	3.400,00
2187 MANUTENÇÃO DO CENTRO DE ATENÇÃO PSICOSSOCIAL- CAPS	
339036 - 1600.0000 OUTROS SERVICOS DE TERCEIROS - PESSOA FISICA	2.600,00
Soma da Unidade:	6.000,00
30208 SECRETARIA DE INFRAESTRUTURA	
1043 CONSTRUÇÃO E RESTAURARAÇÃO DE PRAÇAS E JARDINS	
449051 - 1701.0000 OBRAS E INSTALACOES	12.000,00
Soma da Unidade:	12.000,00
33211 RESERVA DE CONTINGÊNCIA	
2125 ADMINISTRAÇÃO DE RESERVA DE CONTINGÊNCIA	
999999 - 1500.0000 RESERVA DE CONTINGENCIA	20.000,00
Soma da Unidade:	20.000,00
34212 SECRETARIA DE FINANÇAS	
2127 OUTROS ENCARGOS GERAIS DOS MUNICIPIO	
329021 - 1500.0000 JUROS SOBRE A DIVIDA POR CONTRATO	8.446,27
329021 - 1500.0000 JUROS SOBRE A DIVIDA POR CONTRATO	50.000,00
Soma da Unidade:	58.446,27
Total:	227.467,27

Art. 3o - Este decreto entrará em vigor nesta data, revogadas todas as disposições em contrário.

MUNICÍPIO DE IBIPEBA, 5 de Novembro de 2024

DEMOSTENES DE SOUSA BARRETO FILHO - PREFEITO

Prefeitura Municipal de Ibipeba

Decreto



ESTADO DA BAHIA
MUNICIPIO DE IBIPEBA
CONSOLIDADO

CNPJ: 13.714.803/0001-50

DECRETO DE ALTERAÇÃO DE QDD 078

Novembro / 2024

Altera o Quadro de Detalhamento da Despesa - QDD, e dá outras providências.

O(A) Prefeito(a) do MUNICIPIO DE IBIPEBA, ESTADO DA BAHIA, no uso de suas atribuições legais e a autorização da Lei 447,

DECRETA:

Art 1º. - Fica alterado o Quadro de Detalhamento da Despesa - QDD, correspondente à Programação das Despesas dos Órgãos integrantes do Orçamento Municipal, conforme discriminação abaixo:

25204 FME - SECRETARIA DE EDUCAÇÃO	ADIÇÃO	REDUÇÃO
2157 PROGRAMA BRASIL NA ESCOLA - PBE (METAS 2 E 7)		
339033-1569.0000 PASSAGENS E DESPESAS COM LOCOMOCAO	0,00	96,62
339093-1569.0000 INDENIZACOES E RESTITUICOES	96,62	0,00
Total da Modalidade:	96,62	96,62
Total da Ação:	96,62	96,62
Total da Unidade:	96,62	96,62
Total Geral:	96,62	96,62

Art. 2º - A execução orçamentária obedecerá ao Quadro de Detalhamento de Despesa - QDD, conforme fixação na Lei Orçamentária Anual.

Art. 3º - Este decreto entrará em vigor nesta data, revogadas todas as disposições em contrário.

MUNICIPIO DE IBIPEBA, 5 de Novembro de 2024

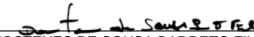
DEMOSTENES DE SOUSA BARRETO FILHO - PREFEITO

Prefeitura Municipal de Ibipeba

Portaria



ESTADO DA BAHIA
PREFEITURA MUNICIPAL DE IBIPEBA
CONSTRUINDO UM NOVO TEMPO
SECRETARIA MUNICIPAL DE AGRICULTURA E MEIO AMBIENTE



DECLARAÇÃO DE DISPENSA DE LICENÇA AMBIENTAL
PORTARIA Nº 08/2024 SEMA-BM DE 25 DE NOVEMBRO DE 2024
Nº08/2024DLA

A Secretaria de Agricultura e Meio Ambiente de Ibipeba, Estado da Bahia, fundamentada nos Arts. 23, 30, 214 e 225 da Constituição Federal, em Lei Complementar Nº140/2011, na Lei Estadual Nº 10.431/06, Regulamentada pelo Decreto Estadual nº14.024/12, nas Resoluções CEPRAM Nº4.327/2013 e 4.579/2018, e com fulcro nas atribuições e competências que lhe foram delegadas pelo Código Municipal de Meio Ambiente, Lei Municipal Nº 255/2009 e Decreto Regulamentar Nº 039/2020 e, tendo em vista o que consta do Processo Nº e Autorização do Conselho Municipal de Meio Ambiente, considerando as peças apensadas ao processo 009/2023DLA SEMA-BM, aberto em 02/12/2024 DECLARA que a regularização fundiária do núcleo urbano denominado “Núcleo Urbano Informal 001”, com área de 42.361, 80 m², localizado na sede do município, a ser realizado no município de Ibipeba pela Comissão da Regularização Fundiária Urbana da Prefeitura de Ibipeba –Bahia, CEP 44970-000, inscrita no CNPJ/MF sob o número 13.714.803/0001-50, R. Adolfo Bastos, 179, Centro, Ibipeba, Bahia, não é passiva de licenciamento ambiental, considerando os critérios e especificidades os riscos ambientais, o porte e outras características do empreendimento ou atividade preconizada na Resolução CEPRAM 4.579/2018. Entretanto, na execução das medidas deverá adotar os procedimentos cabíveis, sendo estes:

- I. Cumprir todos os cuidados ambientais previstos na legislação ambiental e implantar todas as medidas de mitigação com vistas a prevenir e/ou mitigar danos ao meio ambiente e a terceiros.
- II. A presente Dispensa de Licenciamento Ambiental – DLA está sendo concedida com base nas informações prestadas pelo interessado e não dispensa nem substitui, outros alvarás ou certidões exigidas pela Legislação Federal, Estadual ou Municipal.
- III. A Secretaria Municipal de Meio Ambiente reserva-se o direito de revogar o presente Dispensa de Licenciamento Ambiental – DLA no caso de descumprimento das recomendações ou de qualquer dispositivo que fira a legislação ambiental vigente, assim como a omissão ou falsa descrição de informações relevantes que subsidiam a sua expedição, ou superveniência de graves riscos ambientais ou de saúde;

SECRETARIA MUNICIPAL DE AGRICULTURA E MEIO AMBIENTE – CNPJ 11.457.129/0001-50
RUA GEROSILINO BATISTA Nº43, CENTRO – IBIPEBA- BAHIA, CEP: 44.970-000
smameioambiente@gmail.com

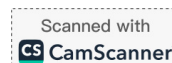

Prefeitura Municipal de Ibipeba



ESTADO DA BAHIA
PREFEITURA MUNICIPAL DE IBIPEBA
CONSTRUINDO UM NOVO TEMPO
SECRETARIA MUNICIPAL DE AGRICULTURA E MEIO AMBIENTE



IV. Esta Declaração de Dispensa de Licença Ambiental e demais cópias dos documentos referentes a atividade, inclusive Anotação de Responsabilidade Técnica – ART emitida pelo responsável técnico, devem ser mantidos disponíveis à fiscalização dos órgãos do Poder Público.

Ibipeba, 03 de Dezembro de 2024

Frairan Gomes dos Santos
Secretário Mun. de Agricultura
e Meio Ambiente
Dec. Nº 018 de 04/01 2021

Frairan Gomes dos Santos
Secretário Municipal de Agricultura e Meio Ambiente

SECRETARIA MUNICIPAL DE AGRICULTURA E MEIO AMBIENTE – CNPJ 11.457.129/0001-50
RUA GEROSILINO BATISTA Nº43, CENTRO – IBIPEBA- BAHIA, CEP: 44.970-000
smameioambiente@gmail.com

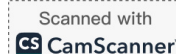

Prefeitura Municipal de Ibipeba

Lei Orçamentária Anual (Loa)



ESTADO DA BAHIA
PREFEITURA MUNICIPAL DE IBIPEBA
CONSTRUINDO UM NOVO TEMPO



Lei Municipal nº 464, de 13 de dezembro de 2024

“Estima a Receita e Fixa a Despesa Pública do Município de Ibipeba, para o exercício Financeiro de 2025 e dá outras providências”.

DEMÓSTENES DE SOUSA BARRETO FILHO, Prefeito Municipal de Ibipeba, faz saber a todos os habitantes do Município, que a Câmara Municipal aprova e ele sanciona a seguinte Lei:

I – DO ORÇAMENTO DO MUNICÍPIO

Art. 1º O orçamento Geral do Município de **Ibipeba** para o Exercício de 2025 estima a Receita e Fixa a Despesa em **R\$ 92.290.189,22 (Noventa e dois milhões, duzentos e noventa mil, cento e oitenta e nove reais e vinte e dois centavos)**, compreendendo, nos termos das normas das Constituições Federal e Estadual e da Lei nº 456 de 05 de Julho de 2024, Lei de Diretrizes Orçamentárias - LDO/2025: sendo **R\$64.693.192,63 (Sessenta e quatro milhões, seiscentos e noventa e três mil, cento e noventa e dois reais e sessenta e três centavos)** do Orçamento Fiscal, **R\$ 27.565.996,59 (Vinte e sete milhões, quinhentos e sessenta e cinco mil, novecentos e noventa e seis reais e cinquenta e nove centavos)** do Orçamento da Seguridade Social e **R\$ 31.000,00 (Trinta e um mil reais)** Investimentos.

II – DOS ORÇAMENTOS DOS PODERES EXECUTIVO E LEGISLATIVO

Art. 2º O Orçamento do Municipal para o Exercício de 2025, estima a Receita em **R\$ 92.290.189,22 (Noventa e dois milhões, duzentos e noventa mil, cento e oitenta e nove reais e vinte e dois centavos)** e fixa a Despesa do Poder Legislativo em **R\$ 3.607.361,45 (Três milhões, seiscentos e sete mil, trezentos e sessenta e um reais e quarenta e cinco centavos)** e em **R\$ 88.682.827,80 (Oitenta e oito milhões, seiscentos e oitenta e dois mil, oitocentos e vinte e sete reais e oitenta centavos)** a Despesa para o Poder Executivo.

§ 1º A Receita da Prefeitura será realizada mediante a arrecadação de tributos, rendas e outras Receitas Correntes e de Capital, na forma da legislação em vigor, discriminada nos quadros anexos, com o seguinte desdobramento:

Prefeitura Municipal de Ibipeba



ESTADO DA BAHIA
PREFEITURA MUNICIPAL DE IBIPEBA
CONSTRUINDO UM NOVO TEMPO



1 RECEITA CORRENTE	88.840.189,22
Receita Tributária	6.399.000,00
Receita de Contribuições	380.858,48
Receita Patrimonial	486.373,42
Receita Agropecuária	3.000,00
Receitas de Serviços	120.429,32
Transferências Correntes	81.368.700,00
Outras Transferências Correntes	81.828,00

2 RECEITA DE CAPITAL	3.450.000,00
Operações de Créditos 300.000,00	
Alienação de Bens 140.000,00	
Transferências de Capital	3.010.000,00
Total	92.290.189,22

§ 2º As despesas dos Poderes Executivo e Legislativo serão realizadas segundo a apresentação dos anexos integrantes desta Lei, obedecendo à classificação institucional-programática e natureza econômica, distribuídas da seguinte maneira:

CLASSIFICAÇÃO INSTITUCIONAL:

Órgão	DENOMINAÇÃO	
22000	Câmara Municipal	3.607.361,45
23000	Gabinete do Prefeito	1.645.000,00
24000	Secretaria de Administração 3.039.000,00	
25000	Secretaria de Educação	31.763.220,48
26000	Secretaria de Esporte e Lazer	993.700,00
27000	Secretaria de Saúde	23.253.013,75
28000	Secretaria de Ação Social	2.574.464,00
29000	Secretaria de Agricultura e Meio Ambiente	1.494.784,00

Prefeitura Municipal de Ibipeba



ESTADO DA BAHIA
PREFEITURA MUNICIPAL DE IBIPEBA
CONSTRUINDO UM NOVO TEMPO



30000	Secretaria de Infraestrutura	11.425.858,60
31000	Secretaria de Transporte e Abastecimento	3.774.086,94
32000	Secretaria de Turismo	301.500,00
33000	Reserva de Contingência	1.800.000,00
34000	Secretaria de Finanças	3.835.500,00
35000	Secretaria de Governo	542.100,00
36000	Secretaria da Promoção de Igual Racial e Comb. a Pobreza	281.000,00
388000	Secretaria de Cultura	1.959.600,00
Total		92.290.189,22

CLASSIFICAÇÃO POR FUNÇÕES:

FUNÇÃO	DENOMINAÇÃO	
01	Legislativa	3.607.361,45
04	Administração 6.804.200,00	
06	Segurança Pública	203.100,00
08	Assistência Social	2.574.464,00
10	Saúde	23.498.013,75
11	Trabalho	113.500,00
12	Educação	31.763.220,48
13	Cultura	1.959.600,00
14	Direitos da Cidadania	71.800,00
15	Urbanismo	11.108.659,60
17	Saneamento	1.047.400,00
18	Gestão Ambiental	421.670,00
19	Ciência e Tecnologia	28.000,00
20	Agricultura	1.024.650,00
21	Organização agrária	72.200,00

Prefeitura Municipal de Ibipeba



ESTADO DA BAHIA
PREFEITURA MUNICIPAL DE IBIPEBA
CONSTRUINDO UM NOVO TEMPO



22	Indústria	32.864,00
24	Comunicações	116.000,00
26	Transporte	2.770.286,94
27	Desporto e Lazer	993.700,00
28	Encargos Especiais	2.274.500,00
99	Reserva de Contingência	1.800.000,00
Total		92.290.189,22

CLASSIFICAÇÃO POR SUBFUNÇÃO:

Subfunção	DENOMINAÇÃO	
031	Ação Legislativa	3.607.361,45
122	Administração Geral	8.601.763,40
123	Administração Financeira	1.425.00,00
124	Controle Interno	228.000,00
129	Administração de Receitas	136.000,00
131	Comunicação Social	230.000,00
181	Policimento	127.800,00
182	Defesa Civil	39.300,00
243	Assistência a Criança e ao Adolescente	199.033,60
244	Assistência Comunitária	897.130,40
245	Serviços Socioassistenciais	883.300,00
301	Atenção Básica	15.496.975,39
302	Assistência Hospitalar e Ambulatorial	6.907.500,00
303	Suporte Profilático e Terapêutico	211.000,00
304	Vigilância Sanitária	73.200,00
305	Vigilância Epidemiológica	482.267,20
306	Alimentação e Nutrição	42.300,00
333	Empregabilidade	113.500,00

Prefeitura Municipal de Ibipeba



ESTADO DA BAHIA
PREFEITURA MUNICIPAL DE IBIPEBA
CONSTRUINDO UM NOVO TEMPO



361	Ensino Fundamental	12.140.050,20
362	Ensino Médio 60.019,80	
364	Ensino Superior	91.500,00
365	Educação Infantil	2.479.164,08
367	Educação Especial	1.269.336,00
368	Educação Básica 15.723.150,40	
391	Patrimônio Histórico, Artístico e Arqueológico	62.000,00
392	Difusão Cultural	844.000,00
421	Custódia e reintegração social	28.300,00
422	Direitos individuais, Coletivos difusos	43.500,00
451	Infraestrutura Urbana	3.704.200,00
452	Serviços urbanos	7.100.625,00
511	Saneamento Básico Rural	262.000,00
512	Saneamento Básico Urbano	785.400,00
541	Preservação e conservação ambiental	363.670,00
542	Controle Ambiental	58.000,00
573	Difusão do conhecimento científico e tecnológico	28.000,00
605	Abastecimento	33.000,00
606	Extensão Rural	459.650,00
661	Promoção Industrial	36.700,00
662	Produção Industrial	32.864,00
782	Transporte Rodoviário	1.127.828,30
811	Desporto de Rendimento	33.000,00
812	Desporto Comunitário	694.700,00
813	Lazer	1.053.600,00
843	Serviço da Dívida Interna	1.860.000,00
846	Outros Encargos Especiais	415.500,00
999	Reserva de Contingência	1.800.000,00
Total	92.290.189,22	

Prefeitura Municipal de Ibipeba



ESTADO DA BAHIA
PREFEITURA MUNICIPAL DE IBIPEBA
CONSTRUINDO UM NOVO TEMPO



CLASSIFICAÇÃO POR NATUREZA – GRUPOS DE DESPESAS

3000.00.00.00	DESPESA CORRENTE	79.493.716,92
3100.00.00.00	Pessoal e Encargos Sociais	31.818.337,17
3200.00.00.00	Juros e encargos da dívida	109.000,00
3300.00.00.00	Outras despesas correntes	47.566.379,75
4000.00.00.00	DESPESA DE CAPITAL	10.996.472,30
4400.00.00.00	Investimentos	9.161.472,30
4500.00.00.00	Inversões financeiras	60.000,00
4600.00.00.00	Amortização da dívida	1.775.000,00
9900.00.00.00	RESERVA DE CONTINGÊNCIA	1.800.000,00
Total		92.290.189,22

Art. 3º Fica o Poder Executivo autorizado a:

I - Abrir os créditos suplementares necessários à execução dos programas de trabalho e insuficiência nas dotações Orçamentárias nos limites e com os recursos abaixo indicados:

a) Até o limite do superávit financeiro apurado em Balanço Patrimonial do exercício anterior, conforme o estabelecido no inciso I, §§ 1º e 2º do art. 43, da Lei 4.320, de 17 de março de 1964.

b) até o limite dos recursos provenientes do excesso da arrecadação, conforme o estabelecido no inciso II, §§ 1º, 3º e 4º do art. 43 da Lei 4.320 de 17 de março de 1964.

c) no limite de 80% (cinquenta por cento) das operações de créditos autorizados em Lei, conforme o estabelecido no § 1º, inciso IV do art. 43 da Lei 4.320 de 17 de março de 1964.

d) de até 80% (cinquenta por cento) dos valores do Orçamento Municipal, em consonância com o inciso III, § 1º do art. 43 da Lei 4.320/64.

Parágrafo único – Realocar dentro da mesma categoria econômica de programação criando, quando necessário, novos elementos de despesa, de acordo com a Lei de Diretrizes Orçamentária.

Art. 4º A execução financeira dos orçamentos Fiscal e da Seguridade Social devem atender por ordem de importância, as despesas com pessoal e encargos sociais, manutenção de funcionamento da máquina administrativa, serviço da dívida, contrapartida dos créditos internos e externos.

Prefeitura Municipal de Ibipeba



ESTADO DA BAHIA
PREFEITURA MUNICIPAL DE IBIPEBA
CONSTRUINDO UM NOVO TEMPO



Art. 5º Os recursos oriundos de convênios não previstos no orçamento da Receita, ou o seu excesso, poderão ser utilizados por ato do Chefe do Poder Executivo Municipal como fonte de recursos para abertura de créditos adicionais suplementares ou especiais de projetos, atividades ou operações especiais.

Art. 6º Comprovado o interesse público municipal e mediante convênio, de acordo ou ajuste, o Executivo Municipal poderá assumir custeio de competência de outros entes da Federação.

Art. 7º O Poder Executivo não poderá anular parcial ou totalmente as dotações orçamentárias da Câmara Municipal de Ibipeba para suplementação de qualquer órgão ou secretaria, sem prévia autorização legislativa.

Art. 8º O Poder Executivo publicará, através de decreto, após a sanção da Lei Orçamentária Anual – LOA, o Quadro de Detalhamento da Despesa com especificação de elemento de despesa, dos órgãos, fundos e entidades Municipais, a fim de auxiliar a Programação orçamentária e financeira setorial do exercício de 2025, nos termos da Lei Federal nº 4.320, de 17 de março de 1964, e da Lei Complementar Federal nº 101, de 4 de maio de 2000.

Art. 9º Durante o Exercício de 2025 o Executivo Municipal poderá realizar Operações de Crédito para financiamento de programas priorizados nesta lei, após prévio conhecimento do Poder Legislativo.

Art. 10 O Prefeito Municipal, no âmbito do Poder Executivo, poderá adotar parâmetros para utilização das dotações, de forma a compatibilizar as despesas à efetiva realização das receitas, para garantir as metas de resultado estabelecidas na Lei de Diretrizes Orçamentárias.

Art. 11 A presente Lei vigorará durante o Exercício de 2025 surtindo efeito a partir de 1º de janeiro, revogadas as disposições em contrário.

Gabinete do Prefeito, 13 de dezembro de 2024

Demosthenes de Sousa Barreto Filho
Prefeito Municipal

PREFEITURA MUNICIPAL DE IBIPEBA - CNPJ 13.714.803/0001-50
PRAÇA DEZENOVE DE SETEMBRO S/N, CENTRO - IBIPEBA - BAHIA, CEP: 44.970-000
☎ 74 3648.2110 📠 74 3648.2120 ✉ pmibipeba@gmail.com

Praça Praça da Igreja | 02 | Centro | Ibipeba-Ba

www.pmibipeba.ba.ipmbrasil.org.br

Este documento foi assinado digitalmente por SERASA Experian
1E648D030465A7F4342DD5694C4004D9

Prefeitura Municipal de Ibipeba

LOA 2025

ESTADO DA BAHIA
MUNICÍPIO DE IBIPEBA
Anexo 1 da Lei 4.320/64



RECEITA E DESPESA - CATEGORIA ECONÔMICA

RECEITA		DESPESA	
RECEITAS CORRENTES	88.840.189,22	DESPESAS CORRENTES	79.493.716,92
RECEITA TRIBUTÁRIA	6.399.000,00	PESSOAL E ENCARGOS SOCIAIS	31.818.337,17
RECEITA DE CONTRIBUIÇÕES	380.858,48	JUROS E ENCARGOS DA DÍVIDA	109.000,00
RECEITA PATRIMONIAL	486.373,42	OUTRAS DESPESAS CORRENTES	47.568.379,75
RECEITA AGROPECUÁRIA	3.000,00		
RECEITA INDUSTRIAL	0,00		
RECEITA DE SERVIÇOS	120.429,32		
TRANSFERÊNCIAS CORRENTES	81.368.700,00		
OUTRAS RECEITAS CORRENTES	81.828,00		
		** Superávit do Orçamento Corrente	9.346.472,30
Total Corrente	88.840.189,22	Total Corrente	88.840.189,22
RECEITAS DE CAPITAL	3.450.000,00	DESPESAS DE CAPITAL	10.996.472,30
OPERações DE CRÉDITO	300.000,00	INVESTIMENTOS	9.161.472,30
ALIENAÇÃO DE BENS	140.000,00	INVERSÕES FINANCEIRAS	60.000,00
AMORTIZAÇÕES DE EMPRÉSTIMOS	0,00	AMORTIZAÇÃO DA DÍVIDA	1.775.000,00
TRANSFERÊNCIAS DE CAPITAL	3.010.000,00		
OUTRAS RECEITAS DE CAPITAL	0,00		
		** Deficit do Orçamento Corrente	7.546.472,30
Total Capital	3.450.000,00	Total Capital	10.996.472,30
RECEITAS CORRENTES	88.840.189,22	DESPESAS CORRENTES	79.493.716,92
RECEITAS DE CAPITAL	3.450.000,00	DESPESAS DE CAPITAL	10.996.472,30
DEDUÇÕES CORRENTES	0,00	RESERVA DE CONTINGÊNCIA	1.800.000,00
Total da Receita	92.290.189,22	Total da Despesa	92.290.189,22

Prefeitura Municipal de Ibipeba

LOA 2025

RECEITA - RESUMO GERAL

Fonte

Desdobramento

Categoria Econômica

88.840.189,22

6.399.000,00

5.965.400,00

ESTADO DA BAHIA
MUNICÍPIO DE IBIPEBA
Anexo 2 da Lei 4.320/64



Conta	Descrição	Valor
1.0.0.0.0.0.0.00.00 - RECEITA CORRENTE		332.100,00
1.1.0.0.0.0.0.00.00 - IMPOSTOS, TAXAS E CONTRIBUIÇÕES DE MELHORIA		130.000,00
1.1.1.0.0.0.0.00.00 - IMPOSTOS		6.000,00
1.1.1.2.0.0.0.00.00 - IMPOSTOS SOBRE O PATRIMÔNIO		151.000,00
1.1.1.2.50.0.1.00.00 - Imposto sobre a Propriedade Predial e Territorial Urbana - Principal		5.500,00
1.1.1.2.50.0.2.00.00 - Imposto sobre a Propriedade Predial e Territorial Urbana - Multas e Juros		5.000,00
1.1.1.2.50.0.3.00.00 - Imposto sobre a Propriedade Predial e Territorial Urbana - Dívida Ativa		4.200,00
1.1.1.2.50.0.4.00.00 - Imposto sobre a Propriedade Predial e Territorial Urbana - Multas e Juros da Dívida Ativa		3.100,00
1.1.1.2.50.0.5.00.00 - Imposto sobre a Propriedade Predial e Territorial Urbana - Multas		2.000,00
1.1.1.2.50.0.6.00.00 - Imposto sobre a Propriedade Predial e Territorial Urbana - Juros		15.000,00
1.1.1.2.50.0.7.00.00 - Imposto sobre a Propriedade Predial e Territorial Urbana - Multas da Dívida Ativa		1.200,00
1.1.1.2.50.0.8.00.00 - Imposto sobre a Propriedade Predial e Territorial Urbana - Juros da Dívida Ativa		1.300,00
1.1.1.2.53.0.1.00.00 - Impostos sobre Transmissão Inter Vivos de Bens Imóveis e de Direitos Reais sobre Imóveis - Principal		1.600,00
1.1.1.2.53.0.2.00.00 - Impostos sobre Transmissão Inter Vivos de Bens Imóveis e de Direitos Reais sobre Imóveis - Multas e Juros		1.600,00
1.1.1.2.53.0.3.00.00 - Impostos sobre Transmissão Inter Vivos de Bens Imóveis e de Direitos Reais sobre Imóveis - Dívida Ativa		1.500,00
1.1.1.2.53.0.4.00.00 - Impostos sobre Transmissão Inter Vivos de Bens Imóveis e de Direitos Reais sobre Imóveis - Multas e Juros da Dívida Ativa		1.600,00
1.1.1.2.53.0.5.00.00 - Impostos sobre Transmissão Inter Vivos de Bens Imóveis e de Direitos Reais sobre Imóveis - Multas		1.500,00
1.1.1.2.53.0.6.00.00 - Impostos sobre Transmissão Inter Vivos de Bens Imóveis e de Direitos Reais sobre Imóveis - Juros		1.600,00
1.1.1.2.53.0.7.00.00 - Impostos sobre Transmissão Inter Vivos de Bens Imóveis e de Direitos Reais sobre Imóveis - Multas da Dívida Ativa		1.500,00
1.1.1.2.53.0.8.00.00 - Impostos sobre Transmissão Inter Vivos de Bens Imóveis e de Direitos Reais sobre Imóveis - Juros da Dívida Ativa		1.500,00
1.1.1.3.0.0.0.00.00 - IMPOSTOS SOBRE A RENDA E PROVENTOS DE QUALQUER NATUREZA		980.000,00
1.1.1.3.01.0.1.00.00 - Imposto sobre a Renda de Pessoa Física - IRPF - Principal		3.000,00
1.1.1.3.01.0.2.00.00 - Imposto sobre a Renda de Pessoa Física - IRPF - Multas e Juros de Mora		3.100,00
1.1.1.3.01.0.3.00.00 - Imposto sobre a Renda de Pessoa Física - IRPF - Dívida Ativa		15.000,00
1.1.1.3.01.0.4.00.00 - Imposto sobre a Renda de Pessoa Física - IRPF - Multas e Juros da Dívida Ativa		3.000,00
1.1.1.3.01.0.5.00.00 - Imposto sobre a Renda de Pessoa Física - IRPF - Multas		3.000,00
1.1.1.3.01.0.6.00.00 - Imposto sobre a Renda de Pessoa Física - IRPF - Juros de Mora		4.525.200,00
1.1.1.4.0.0.0.00.00 - IMPOSTOS SOBRE A PRODUÇÃO		4.500.000,00
1.1.1.4.51.1.1.00.00 - Imposto sobre Serviços de Qualquer Natureza - ISSQN - Principal		5.000,00
1.1.1.4.51.1.2.00.00 - Imposto sobre Serviços de Qualquer Natureza - ISSQN - Multas e Juros		5.000,00
1.1.1.4.51.1.3.00.00 - Imposto sobre Serviços de Qualquer Natureza - ISSQN - Dívida Ativa		4.000,00
1.1.1.4.51.1.4.00.00 - Imposto sobre Serviços de Qualquer Natureza - ISSQN - Multas e Juros da Dívida Ativa		3.000,00
1.1.1.4.51.1.5.00.00 - Imposto sobre Serviços de Qualquer Natureza - ISSQN - Multas		3.200,00
1.1.1.4.51.1.6.00.00 - Imposto sobre Serviços de Qualquer Natureza - ISSQN - Juros		3.000,00
1.1.1.4.51.1.7.00.00 - Imposto sobre Serviços de Qualquer Natureza - ISSQN - Multas da Dívida Ativa		2.000,00
1.1.1.4.51.1.8.00.00 - Imposto sobre Serviços de Qualquer Natureza - ISSQN - Juros da Dívida Ativa		2.000,00
1.1.1.9.0.0.0.00.00 - OUTROS IMPOSTOS		101.000,00

Prefeitura Municipal de Ibipeba

LOA 2025

RECEITA - RESUMO GERAL

Conta	Desdobramento	Fonte	Categoria Econômica
1.1.1.99.0.1.00.00 - Outros Impostos - Principal	101.000,00		
1.1.2.0.0.0.0.0.0.0 - TAXAS	364.500,00		
1.1.2.1.00.0.0.0.0.0.0 - TAXAS PELO EXERCÍCIO DO PODER DE POLÍCIA	364.500,00		
1.1.2.1.01.0.1.00.00 - Taxas de Inspeção, Controle e Fiscalização - Principal	311.000,00		
1.1.2.1.01.0.2.00.00 - Taxas de Inspeção, Controle e Fiscalização - Multas e Juros	9.000,00		
1.1.2.1.01.0.3.00.00 - Taxas de Inspeção, Controle e Fiscalização - Dívida Ativa	6.000,00		
1.1.2.1.01.0.4.00.00 - Taxas de Inspeção, Controle e Fiscalização - Multas e Juros da Dívida Ativa	7.000,00		
1.1.2.1.01.0.5.00.00 - Taxas de Inspeção, Controle e Fiscalização - Multas	3.000,00		
1.1.2.1.01.0.6.00.00 - Taxas de Inspeção, Controle e Fiscalização - Juros	3.000,00		
1.1.2.1.01.0.7.00.00 - Taxas de Inspeção, Controle e Fiscalização - Multas da Dívida Ativa	3.000,00		
1.1.2.1.01.0.8.00.00 - Taxas de Inspeção, Controle e Fiscalização - Juros da Dívida Ativa	3.000,00		
1.1.2.1.04.0.1.00.00 - Taxa de Controle e Fiscalização Ambiental - Principal	4.000,00		
1.1.2.1.04.0.2.00.00 - Taxa de Controle e Fiscalização Ambiental - Multas e Juros de Mora	1.500,00		
1.1.2.1.04.0.3.00.00 - Taxa de Controle e Fiscalização Ambiental - Dívida Ativa	1.500,00		
1.1.2.1.50.0.1.00.00 - Taxa de Fiscalização de Vigilância Sanitária - Principal	5.500,00		
1.1.2.1.50.0.2.00.00 - Taxa de Fiscalização de Vigilância Sanitária - Multas e Juros	3.000,00		
1.1.2.1.50.0.3.00.00 - Taxa de Fiscalização de Vigilância Sanitária - Dívida Ativa	2.000,00		
1.1.2.1.50.0.4.00.00 - Taxa de Fiscalização de Vigilância Sanitária - Multas e Juros da Dívida Ativa	2.000,00		
1.1.3.0.0.0.0.0.0.0 - CONTRIBUIÇÃO DE MELHORIA	69.100,00		
1.1.3.1.00.0.0.0.0.0.0 - CONTRIBUIÇÃO DE MELHORIA	1.200,00		
1.1.3.1.50.0.1.00.00 - Contribuição de Melhoria para Expansão da Rede de Água Potável e Esgoto Sanitário - Principal	1.200,00		
1.1.3.1.50.0.2.00.00 - Contribuição de Melhoria para Expansão da Rede de Água Potável e Esgoto Sanitário - Multas e Juros	1.100,00		
1.1.3.1.50.0.3.00.00 - Contribuição de Melhoria para Expansão da Rede de Água Potável e Esgoto Sanitário - Dívida Ativa	1.150,00		
1.1.3.1.50.0.4.00.00 - Contribuição de Melhoria para Expansão da Rede de Água Potável e Esgoto Sanitário - Multas e Juros da Dívida Ativa	1.200,00		
1.1.3.1.51.0.1.00.00 - Contribuição de Melhoria para Expansão da Rede de Iluminação Pública na Cidade - Principal	63.250,00		
1.1.3.1.53.0.1.00.00 - Contribuição de Melhoria para Pavimentação e Obras Complementares - Principal	2.400,00		
1.2.0.0.0.0.0.0.0.0 - CONTRIBUIÇÕES	360.858,48		
1.2.2.0.0.0.0.0.0.0 - CONTRIBUIÇÕES ECONÔMICAS	2.400,00		
1.2.2.1.00.0.0.0.0.0.0 - CONTRIBUIÇÕES ECONÔMICAS	2.400,00		
1.2.2.1.99.1.1.00.00 - Outras Contribuições Econômicas - Não Arrecadadas e Não Projetadas pela RFB - Principal	378.458,48		
1.2.4.0.0.0.0.0.0.0 - CONTRIBUIÇÃO PARA O CUSTEIO DO SERVIÇO DE ILUMINAÇÃO PÚBLICA	371.000,00		
1.2.4.1.00.0.0.0.0.0.0 - CONTRIBUIÇÃO PARA O CUSTEIO DO SERVIÇO DE ILUMINAÇÃO PÚBLICA	1.200,00		
1.2.4.1.50.0.1.00.00 - Contribuição para o Custeio do Serviço de Iluminação Pública - Principal	1.400,00		
1.2.4.1.50.0.2.00.00 - Contribuição para o Custeio do Serviço de Iluminação Pública - Multas e Juros	1.558,48		
1.2.4.1.50.0.3.00.00 - Contribuição para o Custeio do Serviço de Iluminação Pública - Dívida Ativa			
1.2.4.1.50.0.4.00.00 - Contribuição para o Custeio do Serviço de Iluminação Pública - Multas e Juros da Dívida Ativa			

Prefeitura Municipal de Ibipeba

LOA 2025

RECEITA - RESUMO GERAL

Conta	Descrição	Debitamento	Fonte	Categoria Economica
1.2.4.1.50.0.5.00.00	: 1500.0000 - Contribuição para o Custeio do Serviço de Iluminação Pública - Multas	1.100,00		
1.2.4.1.50.0.6.00.00	: 1500.0000 - Contribuição para o Custeio do Serviço de Iluminação Pública - Juros	1.200,00		
1.2.4.1.50.0.7.00.00	: 1500.0000 - Contribuição para o Custeio do Serviço de Iluminação Pública - Multas da Dívida Ativa	1.000,00		
1.3.0.0.0.0.0.00.00	- RECEITA PATRIMONIAL			486.373,42
1.3.1.0.0.0.0.00.00	- EXPLORAÇÃO DO PATRIMÔNIO IMOBILIÁRIO DO ESTADO		11.500,00	
1.3.1.1.00.0.0.00.00	- EXPLORAÇÃO DO PATRIMÔNIO IMOBILIÁRIO DO ESTADO	11.500,00		
1.3.1.1.01.1.1.00.00	: 1500.0000 - Aluguéis e Arrendamentos - Principal	3.000,00		
1.3.1.1.01.1.2.00.00	: 1500.0000 - Aluguéis e Arrendamentos - Multas e Juros	1.200,00		
1.3.1.1.01.1.3.00.00	: 1500.0000 - Aluguéis e Arrendamentos - Dívida Ativa	1.200,00		
1.3.1.1.01.1.4.00.00	: 1500.0000 - Aluguéis e Arrendamentos - Multas e Juros da Dívida Ativa	1.300,00		
1.3.1.1.01.1.5.00.00	: 1500.0000 - Aluguéis e Arrendamentos - Multas	1.200,00		
1.3.1.1.01.1.6.00.00	: 1500.0000 - Aluguéis e Arrendamentos - Juros	1.300,00		
1.3.1.1.01.1.7.00.00	: 1500.0000 - Aluguéis e Arrendamentos - Multas da Dívida Ativa	1.200,00		
1.3.1.1.01.1.8.00.00	: 1500.0000 - Aluguéis e Arrendamentos - Juros da Dívida Ativa	1.200,00		
1.3.2.0.0.0.0.00.00	- VALORES MOBILIÁRIOS		474.873,42	
1.3.2.1.00.0.0.00.00	- JUROS E CORREÇÕES MONETÁRIAS	474.873,42		
1.3.2.1.01.0.1.00.00	: 1500.0000 - Remuneração de Depósitos Bancários - Principal	89.000,00		
1.3.2.1.01.0.1.00.00	: 1500.1001 - Remuneração de Depósitos Bancários - Principal	13.000,00		
1.3.2.1.01.0.1.00.00	: 1500.1002 - Remuneração de Depósitos Bancários - Principal	30.000,00		
1.3.2.1.01.0.1.00.00	: 1540.0000 - Remuneração de Depósitos Bancários - Principal	75.000,00		
1.3.2.1.01.0.1.00.00	: 1540.1070 - Remuneração de Depósitos Bancários - Principal	18.000,00		
1.3.2.1.01.0.1.00.00	: 1550.0000 - Remuneração de Depósitos Bancários - Principal	20.000,00		
1.3.2.1.01.0.1.00.00	: 1551.0000 - Remuneração de Depósitos Bancários - Principal	17.513,42		
1.3.2.1.01.0.1.00.00	: 1552.0000 - Remuneração de Depósitos Bancários - Principal	2.530,00		
1.3.2.1.01.0.1.00.00	: 1553.0000 - Remuneração de Depósitos Bancários - Principal	2.530,00		
1.3.2.1.01.0.1.00.00	: 1569.0000 - Remuneração de Depósitos Bancários - Principal	2.000,00		
1.3.2.1.01.0.1.00.00	: 1570.0000 - Remuneração de Depósitos Bancários - Principal	22.000,00		
1.3.2.1.01.0.1.00.00	: 1571.0000 - Remuneração de Depósitos Bancários - Principal	5.000,00		
1.3.2.1.01.0.1.00.00	: 1600.0000 - Remuneração de Depósitos Bancários - Principal	20.000,00		
1.3.2.1.01.0.1.00.00	: 1602.0000 - Remuneração de Depósitos Bancários - Principal	4.000,00		
1.3.2.1.01.0.1.00.00	: 1621.0000 - Remuneração de Depósitos Bancários - Principal	1.000,00		
1.3.2.1.01.0.1.00.00	: 1631.0000 - Remuneração de Depósitos Bancários - Principal	13.000,00		
1.3.2.1.01.0.1.00.00	: 1632.0000 - Remuneração de Depósitos Bancários - Principal	3.000,00		
1.3.2.1.01.0.1.00.00	: 1659.0000 - Remuneração de Depósitos Bancários - Principal	1.300,00		
1.3.2.1.01.0.1.00.00	: 1660.0000 - Remuneração de Depósitos Bancários - Principal	13.000,00		
1.3.2.1.01.0.1.00.00	: 1669.0000 - Remuneração de Depósitos Bancários - Principal	1.000,00		
1.3.2.1.01.0.1.00.00	: 1700.0000 - Remuneração de Depósitos Bancários - Principal	75.000,00		



ESTADO DA BAHIA
MUNICÍPIO DE IBIPEBA
Anexo 2 da Lei 4.320/64

Prefeitura Municipal de Ibipeba

LOA 2025

RECEITA - RESUMO GERAL

ESTADO DA BAHIA
MUNICÍPIO DE IBIPEBA
Anexo 2 da Lei 4.320/64



Conta	Desdobramento	Fonte	Categoria Economica
1.3.2.1.01.0.1.00.00 - Remuneração de Depósitos Bancários - Principal	12.000,00		
1.3.2.1.01.0.1.00.00 - Remuneração de Depósitos Bancários - Principal	5.000,00		
1.3.2.1.01.0.1.00.00 - Remuneração de Depósitos Bancários - Principal	4.000,00		
1.3.2.1.01.0.1.00.00 - Remuneração de Depósitos Bancários - Principal	4.000,00		
1.3.2.1.01.0.1.00.00 - Remuneração de Depósitos Bancários - Principal	17.000,00		
1.3.2.1.01.0.1.00.00 - Remuneração de Depósitos Bancários - Principal	3.000,00		
1.3.2.1.01.0.1.00.00 - Remuneração de Depósitos Bancários - Principal	2.000,00		
1.4.0.0.00.0.0.00.00 - RECEITA AGROPECUÁRIA		3.000,00	3.000,00
1.4.1.0.00.0.0.00.00 - RECEITA AGROPECUÁRIA	3.000,00		
1.4.1.1.00.0.0.00.00 - RECEITA AGROPECUÁRIA	3.000,00		
1.4.1.1.01.0.1.00.00 - Receita Agropecuária - Principal			
1.6.0.0.00.0.0.00.00 - RECEITA DE SERVIÇOS		10.000,00	120.429,32
1.6.1.0.00.0.0.00.00 - SERVIÇOS ADMINISTRATIVOS E COMERCIAIS GERAIS	10.000,00		
1.6.1.1.00.0.0.00.00 - SERVIÇOS ADMINISTRATIVOS E COMERCIAIS GERAIS			
1.6.1.1.02.0.1.00.00 - Inscrição em Concursos e Processos Seletivos - Principal			
1.6.2.0.00.0.0.00.00 - SERVIÇOS E ATIVIDADES REFERENTES À NAVEGAÇÃO E AO TRANSPORTE	10.000,00		
1.6.2.1.00.0.0.00.00 - SERVIÇOS E ATIVIDADES REFERENTES À NAVEGAÇÃO E AO TRANSPORTE	9.429,32		
1.6.2.1.02.0.1.00.00 - Serviços de Transporte de Passageiros ou Mercadorias - Principal	4.000,00		
1.6.2.1.02.0.2.00.00 - Serviços de Transporte de Passageiros ou Mercadorias - Multas e Juros	1.200,00		
1.6.2.1.02.0.3.00.00 - Serviços de Transporte de Passageiros ou Mercadorias - Dívida Ativa	1.629,32		
1.6.2.1.02.0.4.00.00 - Serviços de Transporte de Passageiros ou Mercadorias - Multas e Juros da Dívida Ativa	1.200,00		
1.6.2.1.02.0.5.00.00 - Serviços de Transporte de Passageiros ou Mercadorias - Multas	1.400,00		
1.6.3.0.00.0.0.00.00 - SERVIÇOS E ATIVIDADES REFERENTES À SAÚDE	96.000,00		
1.6.3.1.00.0.0.00.00 - SERVIÇOS DE ATENDIMENTO À SAÚDE	96.000,00		
1.6.3.1.50.0.1.00.00 - Serviços Hospitalares - Principal	56.000,00		
1.6.3.1.51.0.1.00.00 - Serviços de Registro, Análise e Controle da Saúde - Principal	40.000,00		
1.6.9.0.00.0.0.00.00 - OUTROS SERVIÇOS	5.000,00		
1.6.9.9.00.0.0.00.00 - OUTROS SERVIÇOS	5.000,00		
1.6.9.9.99.0.1.00.00 - Outros Serviços - Principal			
1.7.0.0.00.0.0.00.00 - TRANSFERÊNCIAS CORRENTES		5.000,00	
1.7.1.0.00.0.0.00.00 - TRANSFERÊNCIAS DA UNIÃO E DE SUAS ENTIDADES			
1.7.1.1.00.0.0.00.00 - TRANSFERÊNCIAS DECORRENTES DE PARTICIPAÇÃO NA RECEITA DA UNIÃO	38.620.000,00		
1.7.1.1.51.1.1.00.00 - Cota-Parte do Fundo de Participação dos Municípios - Cota Mensal - Principal	35.400.000,00		
1.7.1.1.51.2.1.00.00 - Cota-Parte do Fundo de Participação dos Municípios - Cotas Extraordinárias - Principal	3.200.000,00		
1.7.1.1.52.0.1.00.00 - Cota-Parte do Imposto Sobre a Propriedade Territorial Rural - Principal	20.000,00		
TOTAL	120.429,32	120.429,32	81.368.700,00

Prefeitura Municipal de Ibipeba

LOA 2025

RECEITA - RESUMO GERAL

Conta	Descrição	Desdobramento	Fonte	Categoria Economica
1.7.1.51.0.1.00.00	- Transferências de Convênios da União Destinadas a Programas de Educação - Principal	100.000,00		
1.7.1.52.0.1.00.00	- Transferências de Convênios da União Destinadas a Programas de Assistência Social - Principal	84.000,00		
1.7.1.52.0.1.00.00	- Transferências de Convênios da União Destinadas a Programas de Assistência Social - Principal	1.000,00		
1.7.1.53.0.1.00.00	- Transferências de Convênios da União Destinadas a Programas de Combate à Fome - Principal	90.000,00		
1.7.1.54.0.1.00.00	- Transferências de Convênios da União Destinadas a Programas de Saneamento Básico - Principal	50.000,00		
1.7.1.99.0.1.01.00	- Outras Transferências de Convênios da União e de Suas Entidades	550.000,00		
1.7.1.99.0.1.01.00	- Outras Transferências de Convênios da União e de Suas Entidades	710.000,00		
1.7.1.9.00.0.0.00.00	- OUTRAS TRANSFERÊNCIAS DE RECURSOS DA UNIÃO E DE SUAS ENTIDADES	230.000,00		
1.7.1.9.56.0.1.00.00	- Transferências Decorrentes de Decisão Judicial (procatórios) Relativas ao Fundo de Manutenção e Desenvolvimento	80.000,00		
1.7.1.9.60.0.0.00.00	- Transferências da Política Nacional Aldir Blanc de Fomento à Cultura - Lei nº14.399/2022	294.000,00		
1.7.1.9.99.0.1.00.00	- Outras Transferências de Recursos da União e de suas Entidades - Principal	106.000,00		
1.7.1.9.99.0.1.00.00	- Outras Transferências de Recursos da União e de suas Entidades - Principal		9.871.700,00	
1.7.2.0.00.0.00.00	- TRANSFERÊNCIAS DOS ESTADOS E DO DISTRITO FEDERAL E DE SUAS ENTIDADES	8.422.000,00		
1.7.2.1.00.0.0.00.00	- PARTICIPAÇÃO NA RECEITA DOS ESTADOS E DISTRITO FEDERAL	8.010.000,00		
1.7.2.1.50.0.1.00.00	- Cota-Parte do ICMS - Principal	310.000,00		
1.7.2.1.51.0.1.00.00	- Cota-Parte do IPVA - Principal	52.000,00		
1.7.2.1.52.0.1.00.00	- Cota-Parte do IPI - Municípios - Principal	50.000,00		
1.7.2.1.53.0.1.00.00	- Cota-Parte da Contribuição de Intervenção no Domínio Econômico - Principal	270.000,00		
1.7.2.3.00.0.0.00.00	- TRANSFERÊNCIAS DE RECURSOS DO SISTEMA ÚNICO DE SAÚDE - SUS	150.000,00		
1.7.2.3.50.0.1.99.00	- Transferências de Recursos do Sistema Único de Saúde - SUS - Principal	120.000,00		
1.7.2.3.50.0.1.99.00	- Outras Transferência de Recursos do Estado para Programas de Saúde	530.000,00		
1.7.2.4.00.0.0.00.00	- TRANSFERÊNCIAS DE CONVÊNIO DOS ESTADOS E DF E DE SUAS ENTIDADES	30.000,00		
1.7.2.4.01.0.1.00.00	- Transferências de Convênios dos Estados e DF e de Suas Entidades - Principal	150.000,00		
1.7.2.4.01.0.1.00.00	- Transferências de Convênios dos Estados e DF e de Suas Entidades - Principal	50.000,00		
1.7.2.4.50.0.1.00.00	- Transferências de Convênios dos Estados e DF para o Sistema Único de Saúde - SUS - Principal	300.000,00		
1.7.2.4.51.0.1.00.00	- Transferências de Convênios dos Estados Destinadas a Programas de Educação - Principal	620.000,00		
1.7.2.8.00.0.0.00.00	- TRANSFERÊNCIAS DOS ESTADOS - ESPECÍFICA EIM	20.000,00		
1.7.2.8.10.1.1.00.00	- Transferências de Convênio dos Estados para o Sistema Único de Saúde - SUS - Principal	600.000,00		
1.7.2.8.10.9.1.00.00	- Outras Transferências de Convênio dos Estados - Principal	29.700,00		
1.7.2.9.00.0.0.00.00	- OUTRAS TRANSFERÊNCIAS DOS ESTADOS E DISTRITO FEDERAL	29.700,00		
1.7.2.9.51.0.1.00.00	- Transferências de Estados destinadas à Assistência Social - Principal	30.000,00		
1.7.4.0.00.0.0.00.00	- TRANSFERÊNCIAS DE INSTITUIÇÕES PRIVADAS	13.580.000,00		
1.7.4.1.00.0.0.00.00	- TRANSFERÊNCIAS DE INSTITUIÇÕES PRIVADAS	30.000,00		
1.7.4.1.01.0.1.00.00	- Transferências de Instituições Privadas - Principal		30.000,00	
1.7.5.0.00.0.0.00.00	- TRANSFERÊNCIAS DE OUTRAS INSTITUIÇÕES PÚBLICAS			
1.7.5.1.00.0.0.00.00	- TRANSFERÊNCIAS DE RECURSOS DO FUNDO DE MANUTENÇÃO E DESENVOLVIMENTO DA EDUCAÇÃO BÁSICA E DE			
		13.580.000,00		



ESTADO DA BAHIA
MUNICÍPIO DE IBIPEBA
Anexo 2 da Lei 4.320/64

Prefeitura Municipal de Ibipeba

LOA 2025

RECEITA - RESUMO GERAL

Conta	Descrição	Desdobramento	Fonte	Categoria Econômica
1.7.50.0.0.1.00.00	- Transferências de Recursos do Fundo de Manutenção e Desenvolvimento da Educação Básica e de Valorização dos	13.580.000,00		
1.9.0.0.0.0.0.00.00	- OUTRAS RECEITAS CORRENTES			81.828,00
1.9.1.0.0.0.0.00.00	- MULTAS ADMINISTRATIVAS, CONTRATAIS E JUDICIAIS		36.200,00	
1.9.1.1.0.0.0.00.00	- MULTAS ADMINISTRATIVAS, CONTRATAIS E JUDICIAIS	36.200,00		
1.9.1.1.06.1.1.00.00	- Multas Administrativas por Danos Ambientais - Principal	4.000,00		
1.9.1.1.06.1.2.00.00	- Multas Administrativas por Danos Ambientais - Multas e Juros	3.000,00		
1.9.1.1.07.0.1.00.00	- Multas Aplicadas pelos Tribunais de Contas - Principal	13.000,00		
1.9.1.1.07.0.2.00.00	- Multas Aplicadas pelos Tribunais de Contas - Multas e Juros	3.000,00		
1.9.1.1.07.0.3.00.00	- Multas Aplicadas pelos Tribunais de Contas - Dívida Ativa	1.200,00		
1.9.1.1.07.0.5.00.00	- Multas Aplicadas pelos Tribunais de Contas - Multas	2.000,00		
1.9.1.1.07.0.6.00.00	- Multas Aplicadas pelos Tribunais de Contas - Juros	2.000,00		
1.9.1.1.09.0.1.00.00	- Multas e Juros Previstos em Contratos - Principal	2.000,00		
1.9.2.0.0.0.0.00.00	- INDENIZAÇÕES, RESTITUIÇÕES E RESSARCIMENTOS	8.000,00	45.628,00	
1.9.2.1.0.0.0.00.00	- INDENIZAÇÕES	17.795,00		
1.9.2.1.01.0.1.00.00	- Indenizações por Danos Causados ao Patrimônio Público - Principal	2.000,00		
1.9.2.1.01.0.2.00.00	- Indenizações por Danos Causados ao Patrimônio Público - Multas e Juros	2.000,00		
1.9.2.1.01.0.4.00.00	- Indenizações por Danos Causados ao Patrimônio Público - Multas e Juros da Dívida Ativa	10.000,00		
1.9.2.1.01.0.5.00.00	- Indenizações por Danos Causados ao Patrimônio Público - Multas	3.795,00		
1.9.2.2.0.0.0.00.00	- RESTITUIÇÕES	3.665,00		
1.9.2.2.99.0.1.00.00	- Outras Restituições - Principal	1.265,00		
1.9.2.2.99.0.1.00.00	- Outras Restituições - Principal	1.300,00		
1.9.2.2.99.0.1.00.00	- Outras Restituições - Principal	1.100,00		
1.9.2.3.0.0.0.00.00	- RESSARCIMENTOS	24.168,00		
1.9.2.3.99.0.3.01.00	- Ressarcimentos Determinados pelo TRIBUNAL DE CONTAS	10.000,00		
1.9.2.3.99.0.3.09.00	- Outros Ressarcimentos	7.084,00		
1.9.2.3.99.0.8.02.00	- Ressarcimentos Determinados pelo o Sistema de Controle Interno do Município	7.084,00		
2.0.0.0.0.0.00.00	- RECEITA DE CAPITAL	3.450.000,00		
2.1.0.0.0.0.00.00	- OPERAÇÕES DE CRÉDITO	300.000,00		
2.1.1.0.0.0.0.00.00	- OPERAÇÕES DE CRÉDITO - MERCADO INTERNO	300.000,00	300.000,00	
2.1.1.9.0.0.0.00.00	- OUTRAS OPERAÇÕES DE CRÉDITO - MERCADO INTERNO			
2.1.1.9.99.0.1.00.00	- Outras Operações de Crédito - Mercado Interno - Principal	300.000,00		
2.2.0.0.0.0.00.00	- ALIENAÇÃO DE BENS			140.000,00
2.2.1.0.0.0.0.00.00	- ALIENAÇÃO DE BENS MÓVEIS			
2.2.1.3.00.0.0.00.00	- ALIENAÇÃO DE BENS MÓVEIS E SEMOVENTES	60.000,00	60.000,00	



ESTADO DA BAHIA
MUNICÍPIO DE IBIPEBA
Anexo 2 da Lei 4.320/64

Prefeitura Municipal de Ibipeba

LOA 2025

RECEITA - RESUMO GERAL

Conta	Desdobramento	Fonte	Categoria Economica
2.2.1.3.01.0.1.00.00 - Alienação de Bens Móveis e Semoventes - Principal	60.000,00	80.000,00	
2.2.2.0.00.0.0.00.00 - ALIENAÇÃO DE BENS IMÓVEIS	80.000,00		
2.2.2.1.00.0.0.00.00 - ALIENAÇÃO DE BENS IMÓVEIS	80.000,00		
2.2.2.1.01.0.1.00.00 - Alienação de Bens Imóveis - Principal			
2.4.0.0.00.0.0.00.00 - TRANSFERÊNCIAS DE CAPITAL		2.290.000,00	3.010.000,00
2.4.1.0.00.0.0.00.00 - TRANSFERÊNCIAS DA UNIÃO E DE SUAS ENTIDADES	250.000,00		
2.4.1.1.00.0.0.00.00 - TRANSFERÊNCIAS DE RECURSOS DO SISTEMA ÚNICO DE SAÚDE - SUS	150.000,00		
2.4.1.1.50.1.1.00.00 - Transferências de Recursos do Bloco de Manutenção das Ações e Serviços Públicos de Saúde - Atenção Primária -	100.000,00		
2.4.1.1.50.9.1.00.00 - Transferências de Recursos do Bloco de Manutenção das Ações e Serviços Públicos de Saúde - Outros Programas -	2.040.000,00		
2.4.1.4.00.0.0.00.00 - TRANSFERÊNCIAS DE CONVÊNIO DA UNIÃO E DE SUAS ENTIDADES	40.000,00		
2.4.1.4.01.0.1.00.00 - Transferências de Convênios da União e de suas Entidades - Principal	50.000,00		
2.4.1.4.50.0.1.00.00 - Transferências de Convênios da União para o Sistema Único de Saúde - SUS - Principal	120.000,00		
2.4.1.4.51.0.1.00.00 - Transferências de Convênios da União destinadas a Programas de Educação - Principal	600.000,00		
2.4.1.4.52.0.1.00.00 - Transferências de Convênios da União destinadas a Programas de Saneamento Básico - Principal	130.000,00		
2.4.1.4.53.0.1.00.00 - Transferências de Convênios da União destinadas a Programas de Meio Ambiente - Principal	200.000,00		
2.4.1.4.54.0.1.00.00 - Transferências de Convênios da União destinadas a Programas de Infraestrutura em Transporte - Principal	900.000,00	720.000,00	
2.4.1.4.99.0.1.01.00 - Outras Transferências de Convênios da União e de suas Entidades			
2.4.2.0.00.0.0.00.00 - TRANSFERÊNCIAS DOS ESTADOS E DO DISTRITO FEDERAL E DE SUAS ENTIDADES	720.000,00		
2.4.2.2.00.0.0.00.00 - TRANSFERÊNCIAS DE CONVÊNIO DOS ESTADOS E DF E DE SUAS ENTIDADES	20.000,00		
2.4.2.2.01.0.1.00.00 - Transferências de Convênios dos Estados e DF e de suas Entidades - Principal	400.000,00		
2.4.2.2.01.0.1.00.00 - Transferências de Convênios dos Estados e DF e de suas Entidades - Principal	300.000,00		
2.4.2.2.54.0.1.00.00 - Transferências de Convênios dos Estados destinadas a Programas de Infraestrutura em Transporte - Principal			
Total da Receita:			92.200.189,22



ESTADO DA BAHIA
MUNICÍPIO DE IBIPEBA
Anexo 2 da Lei 4.320/64

Prefeitura Municipal de Ibipeba

LOA 2025

ESTADO DA BAHIA
MUNICÍPIO DE IBIPEBA
Anexo 2 da Lei 4.320/64



NATUREZA DA DESPESA

Conta	Desdobramento	Elemento	Categoria Econômica
Poder: 0 - PODER LEGISLATIVO			
Orgão: 22000 - CÂMARA MUNICIPAL DE IBIPEBA			
UO: 22101 - CÂMARA MUNICIPAL DE IBIPEBA			
3000.00.00.00 - DESPESA CORRENTE			3.222.361,45
3100.00.00.00 - PESSOAL E ENCARGOS SOCIAIS			1.991.861,45
3190.00.00.00 - APLICAÇÕES DIRETAS		1.991.861,45	
3190.04.00.00 : 1500.0000 - CONTRATAÇÃO POR TEMPO DETERMINADO	20.000,00		
3190.11.00.00 : 1500.0000 - VENCIMENTOS E VANTAGENS FIXAS - PESSOAL CIVIL	1.775.435,13		
3190.13.00.00 : 1500.0000 - OBRIGACOES PATRONAIS	190.426,32		
3190.91.00.00 : 1500.0000 - SENTENÇAS JUDICIAIS	5.000,00		
3190.92.00.00 : 1500.0000 - DESPESAS DE EXERCÍCIOS ANTERIORES	1.000,00		
3300.00.00.00 - OUTRAS DESPESAS CORRENTES			1.230.500,00
3390.00.00.00 - APLICAÇÕES DIRETAS		1.229.000,00	
3390.14.00.00 : 1500.0000 - DIARIAS - PESSOAL CIVIL	15.000,00		
3390.30.00.00 : 1500.0000 - MATERIAL DE CONSUMO	266.000,00		
3390.33.00.00 : 1500.0000 - PASSAGENS E DESPESAS COM LOCOMOÇÃO	5.000,00		
3390.35.00.00 : 1500.0000 - SERVIÇOS DE CONSULTORIA	580.000,00		
3390.36.00.00 : 1500.0000 - OUTROS SERVIÇOS DE TERCEIROS - PESSOA FÍSICA	25.000,00		
3390.39.00.00 : 1500.0000 - OUTROS SERVIÇOS DE TERCEIROS - PESSOA JURÍDICA	250.000,00		
3390.40.00.00 : 1500.0000 - SERVIÇOS DE TECNOLOGIA DA INFORMAÇÃO E COMUNICAÇÃO	78.000,00		
3393.00.00.00 - APLICAÇÃO DIRETA DECORRENTE DE OPERAÇÃO DE ÓRGÃOS, FUNDOS E ENTIDADES INTEGRANTES DOS ORÇAMENTOS FISCAL E DA		1.500,00	
3393.92.00.00 : 1500.0000 - Despesas de Exercícios Anteriores	1.500,00		
4000.00.00.00 - DESPESA DE CAPITAL			385.000,00
4400.00.00.00 - INVESTIMENTOS			385.000,00
4490.00.00.00 - APLICAÇÕES DIRETAS		385.000,00	
4490.51.00.00 : 1500.0000 - OBRAS E INSTALAÇÕES	130.000,00		
4490.52.00.00 : 1500.0000 - EQUIPAMENTOS E MATERIAL PERMANENTE	255.000,00		
Total da Unidade Orçamentária:			3.607.361,45
Total do Órgão:			3.607.361,45

Prefeitura Municipal de Ibipeba

LOA 2025

ESTADO DA BAHIA
MUNICÍPIO DE IBIPEBA
Anexo 2 da Lei 4.320/64



NATUREZA DA DESPESA

Conta
Econômica

Elemento

Desdobramento

Conta

Poder: 2 - PODER EXECUTIVO

Orgão: 23000 - GABINETE DO PREFEITO

UO: 23201 - GABINETE DO PREFEITO

3000.00.00.00 - DESPESA CORRENTE			1.587.000,00
3100.00.00.00 - PESSOAL E ENCARGOS SOCIAIS			1.164.000,00
3190.00.00.00 - APLICAÇÕES DIRETAS			
3190.04.00.00 : 1500.0000 - CONTRATAÇÃO POR TEMPO DETERMINADO	10.000,00		
3190.11.00.00 : 1500.0000 - VENCIMENTOS E VANTAGENS FIXAS - PESSOAL CIVIL	960.000,00		
3190.13.00.00 : 1500.0000 - OBRIGACÕES PATRONAIS	194.000,00		
3300.00.00.00 - OUTRAS DESPESAS CORRENTES			423.000,00
3390.00.00.00 - APLICAÇÕES DIRETAS			
3390.14.00.00 : 1500.0000 - DIARIAS - PESSOAL CIVIL	35.000,00		
3390.30.00.00 : 1500.0000 - MATERIAL DE CONSUMO	62.000,00		
3390.33.00.00 : 1500.0000 - PASSAGENS E DESPESAS COM LOCOMOÇÃO	8.000,00		
3390.35.00.00 : 1500.0000 - SERVIÇOS DE CONSULTORIA	75.000,00		
3390.36.00.00 : 1500.0000 - OUTROS SERVIÇOS DE TERCEIROS - PESSOA FÍSICA	70.000,00		
3390.39.00.00 : 1500.0000 - OUTROS SERVIÇOS DE TERCEIROS - PESSOA JURÍDICA	167.000,00		
3390.47.00.00 : 1500.0000 - OBRIGACÕES TRIBUTÁRIAS E CONTRIBUTIVAS	6.000,00		
4000.00.00.00 - DESPESA DE CAPITAL			58.000,00
4400.00.00.00 - INVESTIMENTOS			58.000,00
4490.00.00.00 - APLICAÇÕES DIRETAS			
4490.52.00.00 : 1500.0000 - EQUIPAMENTOS E MATERIAL PERMANENTE	58.000,00	58.000,00	
Total da Unidade Orçamentária:			1.645.000,00
Total do Órgão:			1.645.000,00

Prefeitura Municipal de Ibipeba

LOA 2025

ESTADO DA BAHIA
MUNICÍPIO DE IBIPEBA
Anexo 2 da Lei 4.320/64



NATUREZA DA DESPESA

Conta	Desdobramento	Elemento	Categoria Econômica
-------	---------------	----------	---------------------

Orgão: 24000 - SECRETARIA DE ADMINISTRAÇÃO
 UO: 24202 - SECRETARIA DE ADMINISTRAÇÃO

3000.00.00.00 - DESPESA CORRENTE			2.966.000,00
3100.00.00.00 - PESSOAL E ENCARGOS SOCIAIS			634.000,00
3190.00.00.00 - APLICAÇÕES DIRETAS		8.000,00	
3190.04.00.00 : 1500.0000 - CONTRATAÇÃO POR TEMPO DETERMINADO		563.000,00	
3190.11.00.00 : 1500.0000 - VENCIMENTOS E VANTAGENS FIXAS - PESSOAL CIVIL		52.000,00	
3190.13.00.00 : 1500.0000 - OBRIGACOES PATRONAIS		5.000,00	
3190.92.00.00 : 1500.0000 - DESPESAS DE EXERCICIOS ANTERIORES		6.000,00	
3190.93.00.00 : 1500.0000 - Indenizações e Restituições			
3300.00.00.00 - OUTRAS DESPESAS CORRENTES			2.332.000,00
3390.00.00.00 - APLICAÇÕES DIRETAS		2.332.000,00	
3390.14.00.00 : 1500.0000 - DIARIAS - PESSOAL CIVIL		32.000,00	
3390.30.00.00 : 1500.0000 - MATERIAL DE CONSUMO		230.000,00	
3390.30.00.00 : 1706.3140 - MATERIAL DE CONSUMO		30.000,00	
3390.33.00.00 : 1500.0000 - PASSAGENS E DESPESAS COM LOCOMOCAO		4.000,00	
3390.35.00.00 : 1500.0000 - SERVICOS DE CONSULTORIA		24.000,00	
3390.36.00.00 : 1500.0000 - OUTROS SERVICOS DE TERCEIROS - PESSOA FISICA		528.000,00	
3390.39.00.00 : 1500.0000 - OUTROS SERVICOS DE TERCEIROS - PESSOA JURIDICA		1.371.000,00	
3390.39.00.00 : 1706.3130 - OUTROS SERVICOS DE TERCEIROS - PESSOA JURIDICA		20.000,00	
3390.40.00.00 : 1500.0000 - SERVICOS DE TECNOLOGIA DA INFORMACAO E COMUNICACAO		66.000,00	
3390.41.00.00 : 1500.0000 - Contribuições		10.000,00	
3390.47.00.00 : 1500.0000 - OBRIGACOES TRIBUTARIAS E CONTRIBUTIVAS		12.000,00	
3390.92.00.00 : 1500.0000 - DESPESAS DE EXERCICIOS ANTERIORES		5.000,00	
4000.00.00.00 - DESPESA DE CAPITAL			73.000,00
4400.00.00.00 - INVESTIMENTOS			73.000,00
4490.00.00.00 - APLICAÇÕES DIRETAS			
4490.52.00.00 : 1500.0000 - EQUIPAMENTOS E MATERIAL PERMANENTE		58.000,00	
4490.52.00.00 : 1755.0000 - EQUIPAMENTOS E MATERIAL PERMANENTE		15.000,00	
Total da Unidade Orçamentária:			3.039.000,00
Total do Orgao:			3.039.000,00

Prefeitura Municipal de Ibipeba

LOA 2025



ESTADO DA BAHIA
MUNICÍPIO DE IBIPEBA
Anexo 2 da Lei 4.320/64

NATUREZA DA DESPESA

Categoria Econômica

Elemento

Desdobramento

Conta

Órgão: 25000 - SECRETARIA DE EDUCAÇÃO

UO: 25204 - FME - SECRETARIA DE EDUCAÇÃO

3000.00.00.00 - DESPESA CORRENTE			29.153.620,48
3100.00.00.00 - PESSOAL E ENCARGOS SOCIAIS			17.771.713,60
3190.00.00.00 - APLICAÇÕES DIRETAS			
3190.04.00.00 : 1542.1070 - CONTRATAÇÃO POR TEMPO DETERMINADO	40.000,00		
3190.11.00.00 : 1500.1001 - VENCIMENTOS E VANTAGENS FIXAS - PESSOAL CIVIL	20.000,00		
3190.11.00.00 : 1540.0000 - VENCIMENTOS E VANTAGENS FIXAS - PESSOAL CIVIL	1.626.840,00		
3190.11.00.00 : 1540.1070 - VENCIMENTOS E VANTAGENS FIXAS - PESSOAL CIVIL	9.900.000,00		
3190.11.00.00 : 1541.1070 - VENCIMENTOS E VANTAGENS FIXAS - PESSOAL CIVIL	2.210.000,00		
3190.11.00.00 : 1542.0000 - VENCIMENTOS E VANTAGENS FIXAS - PESSOAL CIVIL	70.840,00		
3190.11.00.00 : 1542.1070 - VENCIMENTOS E VANTAGENS FIXAS - PESSOAL CIVIL	633.000,00		
3190.11.00.00 : 1545.0000 - VENCIMENTOS E VANTAGENS FIXAS - PESSOAL CIVIL	150.000,00		
3190.13.00.00 : 1500.1001 - OBRIGACOES PATRONAIS	4.000,00		
3190.13.00.00 : 1540.0000 - OBRIGACOES PATRONAIS	325.904,80		
3190.13.00.00 : 1540.1070 - OBRIGACOES PATRONAIS	1.900.000,00		
3190.13.00.00 : 1541.1070 - OBRIGACOES PATRONAIS	458.000,00		
3190.13.00.00 : 1542.0000 - OBRIGACOES PATRONAIS	15.584,80		
3190.13.00.00 : 1542.1070 - OBRIGACOES PATRONAIS	137.260,00		
3190.13.00.00 : 1545.0000 - OBRIGACOES PATRONAIS	30.000,00		
3190.34.00.00 : 1500.1001 - Outras Desp.de Pessoal Dec.de Contr.de Treceiliz.	80.000,00		
3190.34.00.00 : 1540.0000 - Outras Desp.de Pessoal Dec.de Contr.de Treceiliz.	92.200,00		
3190.34.00.00 : 1540.1070 - Outras Desp.de Pessoal Dec.de Contr.de Treceiliz.	30.000,00		
3190.91.00.00 : 1545.0000 - SENTENÇAS JUDICIAIS	30.000,00		
3190.92.00.00 : 1500.1001 - DESPESAS DE EXERCÍCIOS ANTERIORES	2.833,60		
3190.92.00.00 : 1540.0000 - DESPESAS DE EXERCÍCIOS ANTERIORES	4.250,40		
3190.92.00.00 : 1540.1070 - DESPESAS DE EXERCÍCIOS ANTERIORES	11.000,00		
3300.00.00.00 - OUTRAS DESPESAS CORRENTES		11.381.906,88	11.381.906,88
3390.00.00.00 - APLICAÇÕES DIRETAS			
3390.14.00.00 : 1500.1001 - DIARIAS - PESSOAL CIVIL	30.500,00		
3390.14.00.00 : 1501.0000 - DIARIAS - PESSOAL CIVIL	2.500,00		
3390.18.00.00 : 1500.0000 - AUXÍLIO FINANCEIRO A ESTUDANTE	18.000,00		
3390.18.00.00 : 1500.1001 - AUXÍLIO FINANCEIRO A ESTUDANTE	8.800,00		
3390.30.00.00 : 1500.0000 - MATERIAL DE CONSUMO	642.200,00		
3390.30.00.00 : 1500.1001 - MATERIAL DE CONSUMO	1.937.766,28		
3390.30.00.00 : 1501.0000 - MATERIAL DE CONSUMO	8.500,00		

Prefeitura Municipal de Ibipeba

LOA 2025

ESTADO DA BAHIA
MUNICÍPIO DE IBIPEBA
Anexo 2 da Lei 4.320/64



NATUREZA DA DESPESA

Conta	Desdobramento	Elemento	Categoria Econômica
3390.30.00.00	1540.0000 - MATERIAL DE CONSUMO	440.000,00	
3390.30.00.00	1541.0000 - MATERIAL DE CONSUMO	720.000,00	
3390.30.00.00	1542.0000 - MATERIAL DE CONSUMO	40.000,00	
3390.30.00.00	1543.0000 - MATERIAL DE CONSUMO	18.000,00	
3390.30.00.00	1550.0000 - MATERIAL DE CONSUMO	880.000,00	
3390.30.00.00	1551.0000 - MATERIAL DE CONSUMO	14.188,00	
3390.30.00.00	1552.0000 - MATERIAL DE CONSUMO	488.555,00	
3390.30.00.00	1553.0000 - MATERIAL DE CONSUMO	130.000,00	
3390.30.00.00	1569.0000 - MATERIAL DE CONSUMO	123.200,00	
3390.30.00.00	1571.0000 - MATERIAL DE CONSUMO	101.200,00	
3390.30.00.00	1576.0000 - MATERIAL DE CONSUMO	50.000,00	
3390.31.00.00	1500.1001 - PREMIAÇÕES CULTURAIS, ARTÍSTICAS, CIENTÍFICAS, DESPORTIVAS E OUTRAS	11.000,00	
3390.32.00.00	1500.1001 - Material, Bem ou Serviço para Distribuição Gratuita	19.200,00	
3390.32.00.00	1500.1001 - Material, Bem ou Serviço para Distribuição Gratuita	15.000,00	
3390.33.00.00	1500.1001 - PASSAGENS E DESPESAS COM LOCOMOÇÃO	11.800,00	
3390.35.00.00	1500.1001 - SERVIÇOS DE CONSULTORIA	25.000,00	
3390.36.00.00	1500.1001 - OUTROS SERVIÇOS DE TERCEIROS - PESSOA FÍSICA	102.900,00	
3390.36.00.00	1500.1001 - OUTROS SERVIÇOS DE TERCEIROS - PESSOA FÍSICA	869.997,00	
3390.36.00.00	1540.0000 - OUTROS SERVIÇOS DE TERCEIROS - PESSOA FÍSICA	64.075,00	
3390.36.00.00	1541.0000 - OUTROS SERVIÇOS DE TERCEIROS - PESSOA FÍSICA	35.000,00	
3390.36.00.00	1550.0000 - OUTROS SERVIÇOS DE TERCEIROS - PESSOA FÍSICA	30.000,00	
3390.36.00.00	1569.0000 - OUTROS SERVIÇOS DE TERCEIROS - PESSOA FÍSICA	18.200,00	
3390.39.00.00	1500.0000 - OUTROS SERVIÇOS DE TERCEIROS - PESSOA JURÍDICA	79.200,00	
3390.39.00.00	1500.1001 - OUTROS SERVIÇOS DE TERCEIROS - PESSOA JURÍDICA	2.904.960,00	
3390.39.00.00	1540.0000 - OUTROS SERVIÇOS DE TERCEIROS - PESSOA JURÍDICA	550.000,00	
3390.39.00.00	1541.0000 - OUTROS SERVIÇOS DE TERCEIROS - PESSOA JURÍDICA	590.000,00	
3390.39.00.00	1542.0000 - OUTROS SERVIÇOS DE TERCEIROS - PESSOA JURÍDICA	20.000,00	
3390.39.00.00	1543.0000 - OUTROS SERVIÇOS DE TERCEIROS - PESSOA JURÍDICA	17.000,00	
3390.39.00.00	1550.0000 - OUTROS SERVIÇOS DE TERCEIROS - PESSOA JURÍDICA	90.000,00	
3390.39.00.00	1551.0000 - OUTROS SERVIÇOS DE TERCEIROS - PESSOA JURÍDICA	21.252,00	
3390.39.00.00	1553.0000 - OUTROS SERVIÇOS DE TERCEIROS - PESSOA JURÍDICA	70.000,00	
3390.39.00.00	1569.0000 - OUTROS SERVIÇOS DE TERCEIROS - PESSOA JURÍDICA	39.800,00	
3390.39.00.00	1570.0000 - OUTROS SERVIÇOS DE TERCEIROS - PESSOA JURÍDICA	22.000,00	
3390.39.00.00	1571.0000 - OUTROS SERVIÇOS DE TERCEIROS - PESSOA JURÍDICA	22.000,00	
3390.49.00.00	1500.0000 - AUXÍLIO TRANSPORTE	60.000,00	
3390.92.00.00	1500.1001 - DESPESAS DE EXERCÍCIOS ANTERIORES	7.700,00	
3390.92.00.00	1550.0000 - DESPESAS DE EXERCÍCIOS ANTERIORES	9.133,60	
		3.300,00	

Prefeitura Municipal de Ibipeba

LOA 2025

NATUREZA DA DESPESA

Conta	Desdobramento	Elemento	Categoria Econômica
4000.00.00.00 - DESPESA DE CAPITAL			2.609.600,00
4400.00.00.00 - INVESTIMENTOS			2.524.600,00
4490.00.00.00 - APLICAÇÕES DIRETAS			
4490.51.00.00 : 1500.1001 - OBRAS E INSTALACOES	205.000,00	2.524.600,00	
4490.51.00.00 : 1542.0000 - OBRAS E INSTALACOES	52.000,00		
4490.51.00.00 : 1569.0000 - OBRAS E INSTALACOES	80.000,00		
4490.51.00.00 : 1570.0000 - OBRAS E INSTALACOES	374.000,00		
4490.51.00.00 : 1571.0000 - OBRAS E INSTALACOES	410.000,00		
4490.52.00.00 : 1500.0000 - EQUIPAMENTOS E MATERIAL PERMANENTE	27.000,00		
4490.52.00.00 : 1500.1001 - EQUIPAMENTOS E MATERIAL PERMANENTE	254.000,00		
4490.52.00.00 : 1540.0000 - EQUIPAMENTOS E MATERIAL PERMANENTE	40.000,00		
4490.52.00.00 : 1542.0000 - EQUIPAMENTOS E MATERIAL PERMANENTE	277.600,00		
4490.52.00.00 : 1550.0000 - EQUIPAMENTOS E MATERIAL PERMANENTE	172.000,00		
4490.52.00.00 : 1551.0000 - EQUIPAMENTOS E MATERIAL PERMANENTE	50.000,00		
4490.52.00.00 : 1553.0000 - EQUIPAMENTOS E MATERIAL PERMANENTE	50.000,00		
4490.52.00.00 : 1569.0000 - EQUIPAMENTOS E MATERIAL PERMANENTE	208.000,00		
4490.52.00.00 : 1570.0000 - EQUIPAMENTOS E MATERIAL PERMANENTE	55.000,00		
4490.61.00.00 : 1500.1001 - AQUISICAO DE IMOVEIS	270.000,00		60.000,00
4500.00.00.00 - INVERSOES FINANCEIRAS			
4590.00.00.00 - APLICACOES DIRETAS			
4590.61.00.00 : 1500.1001 - AQUISICAO DE IMOVEIS	60.000,00	60.000,00	
4600.00.00.00 - AMORTIZACAO DA DIVIDA			
4690.00.00.00 - APLICACOES DIRETAS			
4690.91.00.00 : 1545.0000 - SENTENCAS JUDICIAIS	25.000,00	25.000,00	25.000,00
Total da Unidade Orçamentária:			31.763.220,48
Total do Orgao:			31.763.220,48



ESTADO DA BAHIA
MUNICIPIO DE IBIPEBA
Anexo 2 da Lei 4.320/64

Prefeitura Municipal de Ibipeba

LOA 2025

ESTADO DA BAHIA
MUNICÍPIO DE IBIPEBA
Anexo 2 da Lei 4.320/64



NATUREZA DA DESPESA

Conta	Desdobramento	Elemento	Categoria Econômica
-------	---------------	----------	---------------------

Órgão: 26000 - SECRETARIA DE ESPORTE E LAZER

UC: 26204 - SECRETARIA DE ESPORTE E LAZER

3000.00.00.00 - DESPESA CORRENTE			638.700,00
3100.00.00.00 - PESSOAL E ENCARGOS SOCIAIS			176.000,00
3190.00.00.00 - APLICAÇÕES DIRETAS			
3190.04.00.00 : 1500.0000 - CONTRATAÇÃO POR TEMPO DETERMINADO	5.000,00		
3190.11.00.00 : 1500.0000 - VENCIMENTOS E VANTAGENS FIXAS - PESSOAL CIVIL	140.000,00		
3190.13.00.00 : 1500.0000 - OBRIGACOES PATRONAIS	28.000,00		
3190.92.00.00 : 1500.0000 - DESPESAS DE EXERCICIOS ANTERIORES	3.000,00		
3300.00.00.00 - OUTRAS DESPESAS CORRENTES			462.700,00
3390.00.00.00 - APLICAÇÕES DIRETAS			
3390.14.00.00 : 1500.0000 - DIARIAS - PESSOAL CIVIL	6.000,00	462.700,00	
3390.30.00.00 : 1500.0000 - MATERIAL DE CONSUMO	86.000,00		
3390.31.00.00 : 1500.0000 - PREMIACOES CULTURAIS, ARTISTICAS, CIENTIFICAS, DESPORTIVAS E OUTRAS	50.000,00		
3390.32.00.00 : 1500.0000 - Material, Bem ou Serviço para Distribuição Gratuita	30.000,00		
3390.33.00.00 : 1500.0000 - PASSAGENS E DESPESAS COM LOCOMOÇÃO	14.200,00		
3390.36.00.00 : 1500.0000 - OUTROS SERVIÇOS DE TERCEIROS - PESSOA FISICA	61.000,00		
3390.39.00.00 : 1500.0000 - OUTROS SERVIÇOS DE TERCEIROS - PESSOA JURIDICA	132.500,00		
3390.39.00.00 : 1700.0000 - OUTROS SERVIÇOS DE TERCEIROS - PESSOA JURIDICA	46.000,00		
3390.39.00.00 : 1701.0000 - OUTROS SERVIÇOS DE TERCEIROS - PESSOA JURIDICA	32.000,00		
3390.93.00.00 : 1700.0000 - INDENIZACOES E RESTITUICOES	2.000,00		
3390.93.00.00 : 1701.0000 - INDENIZACOES E RESTITUICOES	3.000,00		
4000.00.00.00 - DESPESA DE CAPITAL			355.000,00
4400.00.00.00 - INVESTIMENTOS			355.000,00
4490.00.00.00 - APLICAÇÕES DIRETAS		355.000,00	
4490.51.00.00 - OBRAS E INSTALACOES	85.000,00		
4490.51.00.00 : 1700.0000 - OBRAS E INSTALACOES	50.000,00		
4490.51.00.00 : 1701.0000 - OBRAS E INSTALACOES	140.000,00		
4490.52.00.00 : 1500.0000 - EQUIPAMENTOS E MATERIAL PERMANENTE	63.000,00		
4490.52.00.00 : 1700.0000 - EQUIPAMENTOS E MATERIAL PERMANENTE	17.000,00		

Total da Unidade Orçamentária:

Total do Órgão:

933.700,00

933.700,00

Prefeitura Municipal de Ibipeba

LOA 2025

ESTADO DA BAHIA
MUNICÍPIO DE IBIPEBA
Anexo 2 da Lei 4.320/64



NATUREZA DA DESPESA

Conta	Descrição	Desdobramento	Elemento	Categoria Econômica
Orgão: 27000 - SECRETARIA DE SAÚDE				
UO: 27205 - FUNDO MUNICIPAL DE SAÚDE				
3000.00.00.00	- DESPESA CORRENTE			21.778.009,75
3100.00.00.00	- PESSOAL E ENCARGOS SOCIAIS			6.175.914,12
3171.00.00.00	- TRANSFERÊNCIAS A CONSÓRCIOS PÚBLICOS			
3171.70.00.00	: 1500.1002 - RATEIO PELA PARTICIPAÇÃO EM CONSÓRCIO PÚBLICO	21.181,16	21.181,16	
3190.00.00.00	- APLICAÇÕES DIRETAS			
3190.04.00.00	: 1500.1002 - CONTRATAÇÃO POR TEMPO DETERMINADO	14.168,00	6.154.732,96	
3190.11.00.00	: 1500.1002 - VENCIMENTOS E VANTAGENS FIXAS - PESSOAL CIVIL	960.400,00		
3190.11.00.00	: 1600.0000 - VENCIMENTOS E VANTAGENS FIXAS - PESSOAL CIVIL	1.723.000,00		
3190.11.00.00	: 1604.0000 - VENCIMENTOS E VANTAGENS FIXAS - PESSOAL CIVIL	1.730.000,00		
3190.11.00.00	: 1605.0000 - VENCIMENTOS E VANTAGENS FIXAS - PESSOAL CIVIL	678.000,00		
3190.13.00.00	: 1500.1002 - OBRIGACÕES PATRONAIS	209.964,96		
3190.13.00.00	: 1600.0000 - OBRIGACÕES PATRONAIS	352.000,00		
3190.13.00.00	: 1604.0000 - OBRIGACÕES PATRONAIS	346.000,00		
3190.13.00.00	: 1605.0000 - OBRIGACÕES PATRONAIS	134.600,00		
3190.92.00.00	: 1500.1002 - DESPESAS DE EXERCÍCIOS ANTERIORES	4.400,00		
3190.92.00.00	: 1600.0000 - DESPESAS DE EXERCÍCIOS ANTERIORES	2.200,00		
3300.00.00.00	- OUTRAS DESPESAS CORRENTES			15.602.095,63
3371.70.00.00	- TRANSFERÊNCIAS A CONSÓRCIOS PÚBLICOS	354.200,00	354.200,00	
3390.00.00.00	- APLICAÇÕES DIRETAS			
3390.14.00.00	: 1500.1002 - DIÁRIAS - PESSOAL CIVIL	61.100,00		
3390.14.00.00	: 1600.0000 - DIÁRIAS - PESSOAL CIVIL	3.200,00		
3390.30.00.00	: 1500.1002 - MATERIAL DE CONSUMO	2.209.410,00		
3390.30.00.00	: 1599.3130 - MATERIAL DE CONSUMO	30.000,00		
3390.30.00.00	: 1599.3140 - MATERIAL DE CONSUMO	20.000,00		
3390.30.00.00	: 1600.0000 - MATERIAL DE CONSUMO	1.060.418,40		
3390.30.00.00	: 1621.0000 - MATERIAL DE CONSUMO	56.000,00		
3390.30.00.00	: 1659.3130 - MATERIAL DE CONSUMO	70.000,00		
3390.30.00.00	: 1706.3140 - MATERIAL DE CONSUMO	31.000,00		
3390.32.00.00	: 1500.1002 - Material, Bem ou Serviço para Distribuição Gratuita	4.530,00		
3390.32.00.00	: 1600.0000 - Material, Bem ou Serviço para Distribuição Gratuita	8.500,00		
3390.33.00.00	: 1500.1002 - PASSAGENS E DESPESAS COM LOCOMOÇÃO	15.950,40		
3390.33.00.00	: 1500.1002 - PASSAGENS E DESPESAS COM LOCOMOÇÃO	1.637.775,16		
3390.36.00.00	: 1500.1002 - OUTROS SERVIÇOS DE TERCEIROS - PESSOA FÍSICA	1.097.572,00		
3390.36.00.00	: 1600.0000 - OUTROS SERVIÇOS DE TERCEIROS - PESSOA FÍSICA			

Prefeitura Municipal de Ibipeba

LOA 2025
NATUREZA DA DESPESA

ESTADO DA BAHIA
MUNICÍPIO DE IBIPEBA
Anexo 2 da Lei 4.320/64



Conta	Desdobramento	Elemento	Categoria Econômica
3390.36.00.00 : 1605.0000 - OUTROS SERVIÇOS DE TERCEIROS - PESSOA FISICA	287.200,00		
3390.36.00.00 : 1621.0000 - OUTROS SERVIÇOS DE TERCEIROS - PESSOA FISICA	120.000,00		
3390.39.00.00 : 1500.1002 - OUTROS SERVIÇOS DE TERCEIROS - PESSOA JURIDICA	5.210.084,00		
3390.39.00.00 : 1599.3130 - OUTROS SERVIÇOS DE TERCEIROS - PESSOA JURIDICA	26.000,00		
3390.39.00.00 : 1599.3140 - OUTROS SERVIÇOS DE TERCEIROS - PESSOA JURIDICA	21.000,00		
3390.39.00.00 : 1600.0000 - OUTROS SERVIÇOS DE TERCEIROS - PESSOA JURIDICA	2.744.187,67		
3390.39.00.00 : 1621.0000 - OUTROS SERVIÇOS DE TERCEIROS - PESSOA JURIDICA	12.000,00		
3390.39.00.00 : 1631.0000 - OUTROS SERVIÇOS DE TERCEIROS - PESSOA JURIDICA	87.500,00		
3390.39.00.00 : 1632.0000 - OUTROS SERVIÇOS DE TERCEIROS - PESSOA JURIDICA	70.000,00		
3390.39.00.00 : 1659.0000 - OUTROS SERVIÇOS DE TERCEIROS - PESSOA JURIDICA	1.000,00		
3390.39.00.00 : 1659.3130 - OUTROS SERVIÇOS DE TERCEIROS - PESSOA JURIDICA	180.000,00		
3390.39.00.00 : 1659.3140 - OUTROS SERVIÇOS DE TERCEIROS - PESSOA JURIDICA	33.000,00		
3390.39.00.00 : 1706.3110 - OUTROS SERVIÇOS DE TERCEIROS - PESSOA JURIDICA	63.000,00		
3390.48.00.00 : 1500.1002 - OUTROS AULIOS FINANCEIROS A PESSOA FISICA	70.000,00		
3390.92.00.00 : 1500.1002 - DESPESAS DE EXERCICIOS ANTERIORES	17.468,00		
4000.00.00.00 - DESPESA DE CAPITAL			1.475.004,00
4400.00.00.00 - INVESTIMENTOS			1.475.004,00
4490.00.00.00 - APLICAÇÕES DIRETAS			
4490.51.00.00 : 1500.1002 - OBRAS E INSTALACOES	338.000,00		
4490.51.00.00 : 1600.0000 - OBRAS E INSTALACOES	110.000,00		
4490.51.00.00 : 1601.0000 - OBRAS E INSTALACOES	26.500,00		
4490.51.00.00 : 1621.0000 - OBRAS E INSTALACOES	16.500,00		
4490.51.00.00 : 1631.0000 - OBRAS E INSTALACOES	64.000,00		
4490.51.00.00 : 1632.0000 - OBRAS E INSTALACOES	89.168,00		
4490.51.00.00 : 1636.0000 - OBRAS E INSTALACOES	20.000,00		
4490.51.00.00 : 1659.0000 - OBRAS E INSTALACOES	2.200,00		
4490.51.00.00 : 1659.3130 - OBRAS E INSTALACOES	11.000,00		
4490.51.00.00 : 1659.3140 - OBRAS E INSTALACOES	11.000,00		
4490.52.00.00 : 1500.1002 - EQUIPAMENTOS E MATERIAL PERMANENTE	268.000,00		
4490.52.00.00 : 1600.0000 - EQUIPAMENTOS E MATERIAL PERMANENTE	234.636,00		
4490.52.00.00 : 1601.0000 - EQUIPAMENTOS E MATERIAL PERMANENTE	154.000,00		
4490.52.00.00 : 1621.0000 - EQUIPAMENTOS E MATERIAL PERMANENTE	15.000,00		
4490.52.00.00 : 1659.3130 - EQUIPAMENTOS E MATERIAL PERMANENTE	15.000,00		
4490.52.00.00 : 1659.3140 - EQUIPAMENTOS E MATERIAL PERMANENTE	100.000,00		
Total da Unidade Orçamentária:			23.253.013,75
Total do Orgao:			23.253.013,75

Prefeitura Municipal de Ibipeba

LOA 2025

ESTADO DA BAHIA
MUNICÍPIO DE IBIPEBA
Anexo 2 da Lei 4.320/64



NATUREZA DA DESPESA

Conta	Desdobramento	Elemento	Categoria Econômica
Orgão: 28000 - SECRETARIA DE AÇÃO SOCIAL			
UC: 28206 - FUNDO DE AÇÃO SOCIAL			
3000.00.00.00 - DESPESA CORRENTE			2.303.864,00
3100.00.00.00 - PESSOAL E ENCARGOS SOCIAIS			504.180,00
3190.00.00.00 - APLICAÇÕES DIRETAS		504.180,00	
3190.11.00.00 - VENCIMENTOS E VANTAGENS FIXAS - PESSOAL CIVIL	419.000,00		
3190.13.00.00 - OBRIGACOES PATRONAIS	81.780,00		
3190.14.00.00 - Diárias - Pessoal Civil	3.400,00		
3300.00.00.00 - OUTRAS DESPESAS CORRENTES			1.799.684,00
3390.00.00.00 - APLICAÇÕES DIRETAS		1.799.684,00	
3390.06.00.00 - 1500.0000 - Benefício Mensal de Deficiente e Idosos	5.000,00		
3390.06.00.00 - 1661.0000 - Benefício Mensal de Deficiente e Idosos	3.000,00		
3390.14.00.00 - 1500.0000 - DIARIAS - PESSOAL CIVIL	26.500,00		
3390.14.00.00 - 1660.0000 - DIARIAS - PESSOAL CIVIL	19.700,00		
3390.30.00.00 - 1500.0000 - MATERIAL DE CONSUMO	125.400,00		
3390.30.00.00 - 1660.0000 - MATERIAL DE CONSUMO	342.000,00		
3390.30.00.00 - 1661.0000 - MATERIAL DE CONSUMO	60.600,00		
3390.30.00.00 - 1665.0000 - MATERIAL DE CONSUMO	5.500,00		
3390.30.00.00 - 1669.3110 - MATERIAL DE CONSUMO	2.000,00		
3390.30.00.00 - 1669.3130 - MATERIAL DE CONSUMO	25.000,00		
3390.30.00.00 - 1669.3140 - MATERIAL DE CONSUMO	21.000,00		
3390.32.00.00 - 1500.0000 - Material, Bem ou Serviço para Distribuição Gratuita	30.000,00		
3390.32.00.00 - 1660.0000 - Material, Bem ou Serviço para Distribuição Gratuita	2.500,00		
3390.32.00.00 - 1661.0000 - Material, Bem ou Serviço para Distribuição Gratuita	21.500,00		
3390.33.00.00 - 1500.0000 - PASSAGENS E DESPESAS COM LOCOMOCAO	23.000,00		
3390.36.00.00 - 1500.0000 - OUTROS SERVIÇOS DE TERCEIROS - PESSOA FISICA	135.700,00		
3390.36.00.00 - 1660.0000 - OUTROS SERVIÇOS DE TERCEIROS - PESSOA FISICA	241.700,00		
3390.36.00.00 - 1661.0000 - OUTROS SERVIÇOS DE TERCEIROS - PESSOA FISICA	40.000,00		
3390.36.00.00 - 1665.0000 - OUTROS SERVIÇOS DE TERCEIROS - PESSOA FISICA	3.300,00		
3390.39.00.00 - 1500.0000 - OUTROS SERVIÇOS DE TERCEIROS - PESSOA JURIDICA	141.800,00		
3390.39.00.00 - 1660.0000 - OUTROS SERVIÇOS DE TERCEIROS - PESSOA JURIDICA	201.384,00		
3390.39.00.00 - 1661.0000 - OUTROS SERVIÇOS DE TERCEIROS - PESSOA JURIDICA	27.400,00		
3390.39.00.00 - 1665.0000 - OUTROS SERVIÇOS DE TERCEIROS - PESSOA JURIDICA	4.200,00		
3390.39.00.00 - 1669.3120 - OUTROS SERVIÇOS DE TERCEIROS - PESSOA JURIDICA	7.000,00		
3390.39.00.00 - 1669.3130 - OUTROS SERVIÇOS DE TERCEIROS - PESSOA JURIDICA	18.000,00		
3390.48.00.00 - 1500.0000 - OUTROS AUXÍLIOS FINANCEIROS A PESSOA FISICA	244.000,00		

Prefeitura Municipal de Ibipeba

LOA 2025

ESTADO DA BAHIA
MUNICÍPIO DE IBIPEBA
Anexo 2 da Lei 4.320/64



NATUREZA DA DESPESA

Conta	Descrição	Desdobramento	Elemento	Categoria Econômica
3390.49.00.00	: 1500.0000 - AUXILIO TRANSPORTE	9.000,00		
3390.92.00.00	: 1500.0000 - DESPESAS DE EXERCICIOS ANTERIORES	5.500,00		
3390.93.00.00	: 1500.0000 - INDENIZACOES E RESTITUICOES	8.000,00		
4000.00.00.00	- DESPESA DE CAPITAL			270.600,00
4400.00.00.00	- INVESTIMENTOS		270.600,00	270.600,00
4490.00.00.00	- APLICAÇÕES DIRETAS			
4490.51.00.00	: 1500.0000 - OBRAS E INSTALACOES	15.000,00		
4490.51.00.00	: 1661.0000 - OBRAS E INSTALACOES	22.000,00		
4490.51.00.00	: 1665.0000 - OBRAS E INSTALACOES	32.000,00		
4490.51.00.00	: 1669.3140 - OBRAS E INSTALACOES	22.000,00		
4490.52.00.00	: 1500.0000 - EQUIPAMENTOS E MATERIAL PERMANENTE	48.500,00		
4490.52.00.00	: 1669.3120 - EQUIPAMENTOS E MATERIAL PERMANENTE	44.100,00		
4490.52.00.00	: 1669.3130 - EQUIPAMENTOS E MATERIAL PERMANENTE	13.000,00		
4490.52.00.00	: 1669.3140 - EQUIPAMENTOS E MATERIAL PERMANENTE	4.000,00		
4490.52.00.00	: 1669.3210 - EQUIPAMENTOS E MATERIAL PERMANENTE	60.000,00		
4490.52.00.00	: 1669.3210 - EQUIPAMENTOS E MATERIAL PERMANENTE	10.000,00		
Total da Unidade Orçamentária:				2.574.464,00
Total do Orgao:				2.574.464,00

Prefeitura Municipal de Ibipeba

LOA 2025

ESTADO DA BAHIA
MUNICÍPIO DE IBIPEBA
Anexo 2 da Lei 4.320/64



NATUREZA DA DESPESA

Categoria Econômica

Elemento

Desdobramento

Conta

Conta	Desdobramento	Elemento	Categoria Econômica
Orgão: 29000 - SECRETARIA DE AGRICULTURA E MEIO AMBIENTE			
UO: 29207 - SECRETARIA DE AGRICULTURA E MEIO AMBIENTE			
3000.00.00.00 - DESPESA CORRENTE			1.133.880,00
3100.00.00.00 - PESSOAL E ENCARGOS SOCIAIS			315.000,00
3171.00.00.00 - TRANSFERÊNCIAS A CONSORCIOS PÚBLICOS			
3171.70.00.00 : 1500.0000 - RATEIO PELA PARTICIPAÇÃO EM CONSORCIO PÚBLICO	4.000,00	4.000,00	
3190.00.00.00 - APLICAÇÕES DIRETAS			
3190.04.00.00 : 1500.0000 - CONTRATAÇÃO POR TEMPO DETERMINADO	6.600,00	311.000,00	
3190.11.00.00 : 1500.0000 - VENCIMENTOS E VANTAGENS FIXAS - PESSOAL CIVIL	250.000,00		
3190.13.00.00 : 1500.0000 - OBRIGACÕES PATRONAIS	50.000,00		
3190.34.00.00 : 1500.0000 - Outras Desp.de Pessoal Dec.de Contr.de Treceeliz.	4.400,00		
3300.00.00.00 - OUTRAS DESPESAS CORRENTES			818.880,00
3371.00.00.00 - TRANSFERÊNCIAS A CONSORCIOS PÚBLICOS			
3371.70.00.00 : 1500.0000 - RATEIO PELA PARTICIPAÇÃO EM CONSORCIO PÚBLICO	27.000,00	27.000,00	
3390.00.00.00 - APLICAÇÕES DIRETAS			
3390.14.00.00 : 1500.0000 - DIARIAS - PESSOAL CIVIL	4.000,00	791.860,00	
3390.30.00.00 : 1500.0000 - MATERIAL DE CONSUMO	170.700,00		
3390.32.00.00 : 1500.0000 - Material, Bem ou Serviço para Distribuição Gratuita	61.700,00		
3390.33.00.00 : 1500.0000 - PASSAGENS E DESPESAS COM LOCOMOÇÃO	7.000,00		
3390.35.00.00 : 1500.0000 - SERVIÇOS DE CONSULTORIA	17.500,00		
3390.36.00.00 : 1500.0000 - OUTROS SERVIÇOS DE TERCEIROS - PESSOA FÍSICA	138.890,00		
3390.39.00.00 : 1500.0000 - OUTROS SERVIÇOS DE TERCEIROS - PESSOA JURÍDICA	283.450,00		
3390.39.00.00 : 1700.0000 - OUTROS SERVIÇOS DE TERCEIROS - PESSOA JURÍDICA	77.400,00		
3390.39.00.00 : 1701.0000 - OUTROS SERVIÇOS DE TERCEIROS - PESSOA JURÍDICA	21.300,00		
3390.92.00.00 : 1500.0000 - DESPESAS DE EXERCÍCIOS ANTERIORES	3.000,00		
3390.93.00.00 : 1700.0000 - INDENIZACÕES E RESTITUIÇÕES	4.000,00		
3390.93.00.00 : 1701.0000 - INDENIZACÕES E RESTITUIÇÕES	3.000,00		
4000.00.00.00 - DESPESA DE CAPITAL			360.904,00
4400.00.00.00 - INVESTIMENTOS			360.904,00
4490.00.00.00 - APLICAÇÕES DIRETAS			
4490.51.00.00 : 1500.0000 - OBRAS E INSTALAÇÕES	19.000,00	360.904,00	
4490.51.00.00 : 1700.0000 - OBRAS E INSTALAÇÕES	64.500,00		
4490.51.00.00 : 1701.0000 - OBRAS E INSTALAÇÕES	38.000,00		
4490.52.00.00 : 1500.0000 - EQUIPAMENTOS E MATERIAL PERMANENTE	102.420,00		
4490.52.00.00 : 1700.0000 - EQUIPAMENTOS E MATERIAL PERMANENTE	96.484,00		

Prefeitura Municipal de Ibipeba

LOA 2025

NATUREZA DA DESPESA

Elemento	Desdobramento	Categoria Econômica
	12.000,00	
	28.500,00	
		1.494.784,00
		1.494.784,00

Conta
 4490.52.00.00 : 1701.0000 - EQUIPAMENTOS E MATERIAL PERMANENTE
 4490.52.00.00 : 1755.0000 - EQUIPAMENTOS E MATERIAL PERMANENTE

Total da Unidade Orçamentária:

Total do Órgão:

ESTADO DA BAHIA
 MUNICÍPIO DE IBIPEBA
 Anexo 2 da Lei 4.320/64



Prefeitura Municipal de Ibipeba

LOA 2025

ESTADO DA BAHIA
MUNICÍPIO DE IBIPEBA
Anexo 2 da Lei 4.320/64



NATUREZA DA DESPESA

Conta

Elemento

Desdobramento

Conta

Elemento

Desdobramento

Conta

Conta	Elemento	Desdobramento	Conta	Elemento	Desdobramento
Orgão: 30000 - SECRETARIA DE INFRAESTRUTURA					
UO: 30208 - SECRETARIA DE INFRAESTRUTURA					
3000.00.00.00 - DESPESA CORRENTE					8.862.022,60
3100.00.00.00 - PESSOAL E ENCARGOS SOCIAIS					1.079.668,00
3190.00.00.00 - APLICAÇÕES DIRETAS	1.079.668,00				
3190.11.00.00 - VENCIMENTOS E VANTAGENS FIXAS - PESSOAL CIVIL		885.500,00			
3190.13.00.00 - OBRIGACIONES PATRONAIS		180.000,00			
3190.34.00.00 - Outras Desp.de Pessoal Dec.de Contr.de Terceiriz.		14.168,00			
3300.00.00.00 - OUTRAS DESPESAS CORRENTES					7.782.354,60
3390.00.00.00 - APLICAÇÕES DIRETAS	7.782.354,60				
3390.14.00.00 - DIARIAS - PESSOAL CIVIL		12.000,00			
3390.30.00.00 - MATERIAL DE CONSUMO	1.105.256,00				
3390.30.00.00 - MATERIAL DE CONSUMO		5.000,00			
3390.30.00.00 - MATERIAL DE CONSUMO		550.000,00			
3390.35.00.00 - SERVIÇOS DE CONSULTORIA		22.000,00			
3390.36.00.00 - OUTROS SERVIÇOS DE TERCEIROS - PESSOA FISICA		571.800,00			
3390.36.00.00 - OUTROS SERVIÇOS DE TERCEIROS - PESSOA FISICA		8.000,00			
3390.39.00.00 - OUTROS SERVIÇOS DE TERCEIROS - PESSOA JURIDICA	4.471.465,00				
3390.39.00.00 - OUTROS SERVIÇOS DE TERCEIROS - PESSOA JURIDICA		693.000,00			
3390.39.00.00 - OUTROS SERVIÇOS DE TERCEIROS - PESSOA JURIDICA		43.000,00			
3390.39.00.00 - OUTROS SERVIÇOS DE TERCEIROS - PESSOA JURIDICA		15.000,00			
3390.39.00.00 - OUTROS SERVIÇOS DE TERCEIROS - PESSOA JURIDICA		40.000,00			
3390.39.00.00 - OUTROS SERVIÇOS DE TERCEIROS - PESSOA JURIDICA		150.000,00			
3390.39.00.00 - OUTROS SERVIÇOS DE TERCEIROS - PESSOA JURIDICA		80.000,00			
3390.92.00.00 - DESPESAS DE EXERCÍCIOS ANTERIORES		5.833,60			
4000.00.00.00 - DESPESA DE CAPITAL					2.563.836,00
4400.00.00.00 - INVESTIMENTOS					2.563.836,00
4490.00.00.00 - APLICAÇÕES DIRETAS	2.563.836,00				
4490.51.00.00 - OBRAS E INSTALAÇÕES		582.336,00			
4490.51.00.00 - OBRAS E INSTALAÇÕES		1.057.000,00			
4490.51.00.00 - OBRAS E INSTALAÇÕES		333.000,00			
4490.51.00.00 - OBRAS E INSTALAÇÕES		80.000,00			
4490.51.00.00 - OBRAS E INSTALAÇÕES		70.000,00			
4490.51.00.00 - OBRAS E INSTALAÇÕES		38.500,00			
4490.51.00.00 - OBRAS E INSTALAÇÕES		40.000,00			

Prefeitura Municipal de Ibipeba

LOA 2025

ESTADO DA BAHIA
MUNICÍPIO DE IBIPEBA
Anexo 2 da Lei 4.320/64



NATUREZA DA DESPESA

Conta	Desdobramento	Elemento	Categoria Econômica
4490.51.00.00 : 1748.0000 - OBRAS E INSTALACOES	50.000,00		
4490.51.00.00 : 1755.0000 - OBRAS E INSTALACOES	60.000,00		
4490.52.00.00 : 1500.0000 - EQUIPAMENTOS E MATERIAL PERMANENTE	15.000,00		
4490.52.00.00 : 1700.0000 - EQUIPAMENTOS E MATERIAL PERMANENTE	89.000,00		
4490.52.00.00 : 1706.3140 - EQUIPAMENTOS E MATERIAL PERMANENTE	24.000,00		
4490.52.00.00 : 1755.0000 - EQUIPAMENTOS E MATERIAL PERMANENTE	24.000,00		
4490.61.00.00 : 1500.0000 - AQUISICAO DE IMOVEIS	60.000,00		
4490.93.00.00 : 1700.0000 - INDENIZACOES E RESTITUICOES	25.000,00		
4490.93.00.00 : 1701.0000 - INDENIZACOES E RESTITUICOES	16.000,00		
Total da Unidade Orçamentária:			11.425.858,60
Total do Órgão:			11.425.858,60

Prefeitura Municipal de Ibipeba

LOA 2025

ESTADO DA BAHIA
MUNICÍPIO DE IBIPEBA
Anexo 2 da Lei 4.320/64



NATUREZA DA DESPESA

Conta	Desdobramento	Elemento	Categoria Econômica
Orgão: 31000 - SECRETARIA DE TRANSPORTE E ABASTECIMENTO			
UO: 31209 - SECRETARIA DE TRANSPORTE E ABASTECIMENTO			
3000.00.00.00 - DESPESA CORRENTE			2.953.558,64
3100.00.00.00 - PESSOAL E ENCARGOS SOCIAIS			420.000,00
3190.00.00.00 - APLICAÇÕES DIRETAS		420.000,00	
3190.11.00.00 - VENCIMENTOS E VANTAGENS FIXAS - PESSOAL CIVIL			
3190.13.00.00 - 1500.0000 - OBRIGACOES PATRONAIS			
3300.00.00.00 - OUTRAS DESPESAS CORRENTES			
3390.00.00.00 - APLICAÇÕES DIRETAS		2.533.558,64	
3390.14.00.00 - DIARIAS - PESSOAL CIVIL		2.400,00	
3390.30.00.00 - 1500.0000 - MATERIAL DE CONSUMO		394.600,00	
3390.30.00.00 - 1750.0000 - MATERIAL DE CONSUMO		33.000,00	
3390.35.00.00 - 1500.0000 - SERVIÇOS DE CONSULTORIA		8.800,00	
3390.36.00.00 - 1500.0000 - OUTROS SERVIÇOS DE TERCEIROS - PESSOA FISICA		298.400,00	
3390.36.00.00 - 1750.0000 - OUTROS SERVIÇOS DE TERCEIROS - PESSOA FISICA		8.800,00	
3390.39.00.00 - 1500.0000 - OUTROS SERVIÇOS DE TERCEIROS - PESSOA JURIDICA		1.425.000,00	
3390.39.00.00 - 1700.0000 - OUTROS SERVIÇOS DE TERCEIROS - PESSOA JURIDICA		191.900,00	
3390.39.00.00 - 1706.3130 - OUTROS SERVIÇOS DE TERCEIROS - PESSOA JURIDICA		60.000,00	
3390.39.00.00 - 1706.3140 - OUTROS SERVIÇOS DE TERCEIROS - PESSOA JURIDICA		70.000,00	
3390.39.00.00 - 1750.0000 - OUTROS SERVIÇOS DE TERCEIROS - PESSOA JURIDICA		35.200,00	
3390.92.00.00 - 1500.0000 - DESPESAS DE EXERCÍCIOS ANTERIORES		5.458,64	
4000.00.00.00 - DESPESA DE CAPITAL			820.528,30
4400.00.00.00 - INVESTIMENTOS			820.528,30
4490.00.00.00 - APLICAÇÕES DIRETAS			
4490.51.00.00 - 1500.0000 - OBRAS E INSTALAÇÕES		42.000,00	
4490.51.00.00 - 1700.0000 - OBRAS E INSTALAÇÕES		348.128,30	
4490.51.00.00 - 1701.0000 - OBRAS E INSTALAÇÕES		151.000,00	
4490.51.00.00 - 1706.3130 - OBRAS E INSTALAÇÕES		32.000,00	
4490.51.00.00 - 1706.3140 - OBRAS E INSTALAÇÕES		22.000,00	
4490.52.00.00 - 1500.0000 - EQUIPAMENTOS E MATERIAL PERMANENTE		90.000,00	
4490.52.00.00 - 1700.0000 - EQUIPAMENTOS E MATERIAL PERMANENTE		50.000,00	
4490.52.00.00 - 1701.0000 - EQUIPAMENTOS E MATERIAL PERMANENTE		22.000,00	
4490.61.00.00 - 1500.0000 - AQUISIÇÃO DE IMÓVEIS		60.000,00	
4490.93.00.00 - 1700.0000 - INDENIZACOES E RESTITUICOES		2.200,00	
4490.93.00.00 - 1701.0000 - INDENIZACOES E RESTITUICOES		1.200,00	

Prefeitura Municipal de Ibipeba

LOA 2025

ESTADO DA BAHIA
MUNICÍPIO DE IBIPEBA
Anexo 2 da Lei 4.320/64



NATUREZA DA DESPESA

Elemento	Categoria Econômica
	3.774.086,94
	3.774.086,94

Total da Unidade Orçamentária:

Total do Órgão:

Conta

Prefeitura Municipal de Ibipeba

LOA 2025

NATUREZA DA DESPESA

Categoria
Econômica

Elemento

Desdobramento

Conta

Orgão: 32000 - SECRETARIA DE TURISMO

UO: 32210 - SECRETARIA DE TURISMO

3000.00.00.00 - DESPESA CORRENTE

3100.00.00.00 - PESSOAL E ENCARGOS SOCIAIS

3190.00.00.00 - APLICAÇÕES DIRETAS

3190.04.00.00 : 1500.0000 - CONTRATAÇÃO POR TEMPO DETERMINADO

3190.11.00.00 : 1500.0000 - VENCIMENTOS E VANTAGENS FIXAS - PESSOAL CIVIL

3190.13.00.00 : 1500.0000 - OBRIGACÕES PATRONAIS

3300.00.00.00 - OUTRAS DESPESAS CORRENTES

3390.00.00.00 - APLICAÇÕES DIRETAS

3390.14.00.00 : 1500.0000 - DIARIAS - PESSOAL CIVIL

3390.30.00.00 : 1500.0000 - MATERIAL DE CONSUMO

3390.32.00.00 : 1500.0000 - Material, Bem ou Serviço para Distribuição Gratuita

3390.33.00.00 : 1500.0000 - PASSAGENS E DESPESAS COM LOCOMOÇÃO

3390.35.00.00 : 1500.0000 - SERVIÇOS DE CONSULTORIA

3390.36.00.00 : 1500.0000 - OUTROS SERVIÇOS DE TERCEIROS - PESSOA FÍSICA

3390.36.00.00 : 1700.0000 - OUTROS SERVIÇOS DE TERCEIROS - PESSOA FÍSICA

3390.39.00.00 : 1500.0000 - OUTROS SERVIÇOS DE TERCEIROS - PESSOA JURÍDICA

3390.39.00.00 : 1700.0000 - OUTROS SERVIÇOS DE TERCEIROS - PESSOA JURÍDICA

3390.39.00.00 : 1701.0000 - OUTROS SERVIÇOS DE TERCEIROS - PESSOA JURÍDICA

3390.39.00.00 : 1748.0000 - OUTROS SERVIÇOS DE TERCEIROS - PESSOA JURÍDICA

4000.00.00.00 - DESPESA DE CAPITAL

4400.00.00.00 - INVESTIMENTOS

4490.00.00.00 - APLICAÇÕES DIRETAS

4490.51.00.00 : 1700.0000 - OBRAS E INSTALAÇÕES

4490.52.00.00 : 1500.0000 - EQUIPAMENTOS E MATERIAL PERMANENTE

4490.52.00.00 : 1700.0000 - EQUIPAMENTOS E MATERIAL PERMANENTE

4490.52.00.00 : 1747.0000 - EQUIPAMENTOS E MATERIAL PERMANENTE

270.500,00

153.000,00

153.000,00

6.000,00

120.000,00

27.000,00

117.500,00

5.000,00

21.500,00

8.000,00

3.000,00

6.000,00

21.000,00

4.000,00

31.000,00

5.000,00

8.000,00

5.000,00

31.000,00

5.000,00

13.000,00

6.000,00

7.000,00

Total da Unidade Orçamentária:

Total do Orgão:

301.500,00

301.500,00

Pag: 18 / 24

[2912400:99999:GovNat:by Link3:Versão:2024092819] SIAFIC do MUNICÍPIO DE IBIPEBA



ESTADO DA BAHIA
MUNICÍPIO DE IBIPEBA
Anexo 2 da Lei 4.320/64

Prefeitura Municipal de Ibipeba

LOA 2025

NATUREZA DA DESPESA

Categoria
Econômica

Elemento

Desdobramento

Conta

ESTADO DA BAHIA
MUNICÍPIO DE IBIPEBA
Anexo 2 da Lei 4.320/64



Orgão: 33000 - RESERVA DE CONTINGÊNCIA

UC: 33211 - RESERVA DE CONTINGÊNCIA

9000.00.00.00 - RESERVA DE CONTINGENCIA

9900.00.00.00 - RESERVA DE CONTINGENCIA

9999.00.00.00 - RESERVA DE CONTINGENCIA

9999.99.00.00 : 1500.0000 - RESERVA DE CONTINGENCIA

1.800.000,00

1.800.000,00

1.800.000,00

1.800.000,00

1.800.000,00

1.800.000,00

Total da Unidade Orçamentária:

Total do Orgão:

Prefeitura Municipal de Ibipeba

LOA 2025

ESTADO DA BAHIA
MUNICÍPIO DE IBIPEBA
Anexo 2 da Lei 4.320/64



NATUREZA DA DESPESA

Conta	Descrição	Desdobramento	Elemento	Categoria Econômica
Orgão: 34000 - SECRETARIA DE FINANÇAS				
UO: 34212 - SECRETARIA DE FINANÇAS				
3000.00.00.00 - DESPESA CORRENTE				2.024-500,00
3100.00.00.00 - PESSOAL E ENCARGOS SOCIAIS				916.000,00
3190.00.00.00 - APLICAÇÕES DIRETAS			916.000,00	
3190.04.00.00 : 1500.0000 - CONTRATAÇÃO POR TEMPO DETERMINADO		14.000,00		
3190.11.00.00 : 1500.0000 - VENCIMENTOS E VANTAGENS FIXAS - PESSOAL CIVIL		700.000,00		
3190.13.00.00 : 1500.0000 - OBRIGACOES PATRONAIS		140.000,00		
3190.14.00.00 : 1500.0000 - Diárias - Pessoal Civil		6.000,00		
3190.16.00.00 : 1500.0000 - OUTRAS DESPESAS VARIÁVEIS - PESSOAL CIVIL		20.000,00		
3190.34.00.00 : 1500.0000 - Outras Desp.de Pessoal Dec.de Contr.de Treceiriz.		14.000,00		
3190.91.00.00 : 1500.0000 - SENTENÇAS JUDICIAIS		10.000,00		
3190.96.00.00 : 1500.0000 - RESSARCIMENTO DE DESPESAS DE PESSOAL REQUISITADO		12.000,00		
3200.00.00.00 - JUROS E ENCARGOS DA DÍVIDA			109.000,00	
3290.00.00.00 - APLICAÇÕES DIRETAS			109.000,00	
3290.21.00.00 : 1500.0000 - JUROS SOBRE A DÍVIDA POR CONTRATO		90.000,00		
3290.22.00.00 : 1500.0000 - OUTROS ENCARGOS SOBRE A DÍVIDA POR CONTRATO		11.000,00		
3290.25.00.00 : 1500.0000 - ENCARGOS SOBRE OPERAÇÕES DE CRÉDITO POR ANTECIPAÇÃO DA RECEITA		8.000,00		
3300.00.00.00 - OUTRAS DESPESAS CORRENTES				999.500,00
3390.00.00.00 - APLICAÇÕES DIRETAS			999.500,00	
3390.30.00.00 : 1500.0000 - MATERIAL DE CONSUMO		45.000,00		
3390.33.00.00 : 1500.0000 - PASSAGENS E DESPESAS COM LOCOMOÇÃO		7.000,00		
3390.34.00.00 : 1500.0000 - Outras Despesas de Pessoal decorrentes de Contratos de Terceirização		220.000,00		
3390.35.00.00 : 1500.0000 - SERVIÇOS DE CONSULTORIA		82.000,00		
3390.36.00.00 : 1500.0000 - OUTROS SERVIÇOS DE TERCEIROS - PESSOA FÍSICA		21.000,00		
3390.39.00.00 : 1500.0000 - OUTROS SERVIÇOS DE TERCEIROS - PESSOA JURÍDICA		103.000,00		
3390.40.00.00 : 1500.0000 - SERVIÇOS DE TECNOLOGIA DA INFORMAÇÃO E COMUNICAÇÃO		48.000,00		
3390.47.00.00 : 1500.0000 - OBRIGACOES TRIBUTARIAS E CONTRIBUTIVAS		400.000,00		
3390.47.00.00 : 1708.0000 - OBRIGACOES TRIBUTARIAS E CONTRIBUTIVAS		2.200,00		
3390.47.00.00 : 1720.0000 - OBRIGACOES TRIBUTARIAS E CONTRIBUTIVAS		3.000,00		
3390.47.00.00 : 1750.0000 - OBRIGACOES TRIBUTARIAS E CONTRIBUTIVAS		3.300,00		
3390.48.00.00 : 1500.0000 - OUTROS AUXÍLIOS FINANCEIROS A PESSOA FÍSICA		18.000,00		
3390.91.00.00 : 1500.0000 - SENTENÇAS JUDICIAIS		20.000,00		
3390.92.00.00 : 1500.0000 - DESPESAS DE EXERCÍCIOS ANTERIORES		13.000,00		
3390.93.00.00 : 1500.0000 - INDENIZACOES E RESTITUICOES		8.000,00		
3390.94.00.00 : 1500.0000 - Indenizações e Restituições Trabalhistas		6.000,00		

Prefeitura Municipal de Ibipeba

LOA 2025

ESTADO DA BAHIA
MUNICÍPIO DE IBIPEBA
Anexo 2, Lei 4.320/64



NATUREZA DA DESPESA

Conta	Desdobramento	Elemento	Categoria Econômica
4000.00.00.00 - DESPESA DE CAPITAL			1.811.000,00
4400.00.00.00 - INVESTIMENTOS			61.000,00
4490.00.00.00 - APLICAÇÕES DIRETAS			
4490.52.00.00 : 1500.0000 - EQUIPAMENTOS E MATERIAL PERMANENTE	45.000,00	61.000,00	
4490.52.00.00 : 1755.0000 - EQUIPAMENTOS E MATERIAL PERMANENTE	12.000,00		
4490.92.00.00 : 1500.0000 - DESPESAS DE EXERCÍCIOS ANTERIORES	4.000,00		
4600.00.00.00 - AMORTIZAÇÃO DA DÍVIDA			1.750.000,00
4690.00.00.00 - APLICAÇÕES DIRETAS			
4690.71.00.00 : 1500.0000 - PRINCIPAL DA DÍVIDA CONTRATUAL RESGATADA	850.000,00	1.750.000,00	
4690.91.00.00 : 1500.0000 - SENTENÇAS JUDICIAIS	900.000,00		
Total da Unidade Orçamentária:			3.835.500,00
Total do Órgão:			3.835.500,00

Prefeitura Municipal de Ibipeba

LOA 2025

ESTADO DA BAHIA
MUNICÍPIO DE IBIPEBA
Anexo 2 da Lei 4.320/64



NATUREZA DA DESPESA

Conta	Descrição	Desdobramento	Elemento	Categoria Econômica
3000.00.00.00	ORÇÃO: 35000 - SECRETARIA DE GOVERNO			
3100.00.00.00	LU: 35213 - SECRETARIA DE GOVERNO			
3190.00.00.00	3000.00.00.00 - DESPESA CORRENTE			481.100,00
3190.11.00.00	3100.00.00.00 - PESSOAL E ENCARGOS SOCIAIS		145.000,00	145.000,00
3190.13.00.00	3190.00.00.00 - APLICAÇÕES DIRETAS			
3190.92.00.00	3190.11.00.00 : 1500.0000 - VANTAGENS FIXAS - PESSOAL CIVIL	120.000,00		
3300.00.00.00	3190.13.00.00 : 1500.0000 - OBRIGACOES PATRONAIS	24.000,00		
3390.00.00.00	3190.92.00.00 : 1500.0000 - DESPESAS DE EXERCICIOS ANTERIORES	1.000,00		
3390.14.00.00	3300.00.00.00 - OUTRAS DESPESAS CORRENTES			336.100,00
3390.30.00.00	3390.00.00.00 - APLICAÇÕES DIRETAS			
3390.33.00.00	3390.14.00.00 : 1500.0000 - DIARIAS - PESSOAL CIVIL	4.000,00		
3390.35.00.00	3390.30.00.00 : 1500.0000 - MATERIAL DE CONSUMO	36.800,00		
3390.36.00.00	3390.33.00.00 : 1500.0000 - PASSAGENS E DESPESAS COM LOCOMOCAO	11.300,00		
3390.39.00.00	3390.35.00.00 : 1500.0000 - SERVICOS DE CONSULTORIA	6.300,00		
4000.00.00.00	3390.36.00.00 : 1500.0000 - OUTROS SERVICOS DE TERCEIROS - PESSOA FISICA	5.000,00		
4400.00.00.00	3390.39.00.00 : 1500.0000 - OUTROS SERVICOS DE TERCEIROS - PESSOA JURIDICA	77.700,00		
4490.52.00.00	4000.00.00.00 - DESPESA DE CAPITAL	122.000,00		
	4400.00.00.00 - INVESTIMENTOS	73.000,00		
	4490.00.00.00 - APLICAÇÕES DIRETAS			
	4490.52.00.00 : 1500.0000 - EQUIPAMENTOS E MATERIAL PERMANENTE	61.000,00	61.000,00	61.000,00
	Total da Unidade Orçamentária:			542.100,00
	Total do Orgao:			542.100,00

Prefeitura Municipal de Ibipeba

LOA 2025

ESTADO DA BAHIA
MUNICÍPIO DE IBIPEBA
Anexo 2 da Lei 4.320/64



NATUREZA DA DESPESA

Conta
Econômica

Elemento

Desdobramento

Conta

Orgão: 36000 - SEC. DA PROM. DE IGUALDADE RACIAL E COMB. A POBREZ

UO: 36214 - SEC.DA PROM.DE IGUALDADE RACIAL E COMB. A POBREZA

3000.00.00.00 - DESPESA CORRENTE			276.000,00
3100.00.00.00 - PESSOAL E ENCARGOS SOCIAIS			156.000,00
3190.00.00.00 - APLICAÇÕES DIRETAS		156.000,00	
3190.11.00.00 - VENCIMENTOS E VANTAGENS FIXAS - PESSOAL CIVIL	130.000,00		
3190.13.00.00 - OBRIGACOES PATRONAIS	26.000,00		
3300.00.00.00 - OUTRAS DESPESAS CORRENTES		120.000,00	
3390.00.00.00 - APLICAÇÕES DIRETAS			
3390.14.00.00 - DIARIAS - PESSOAL CIVIL	1.200,00		
3390.30.00.00 - MATERIAL DE CONSUMO	24.000,00		
3390.30.00.00 - MATERIAL DE CONSUMO	8.000,00		
3390.32.00.00 - Material, Bem ou Serviço para Distribuição Gratuita	14.500,00		
3390.32.00.00 - Material, Bem ou Serviço para Distribuição Gratuita	15.000,00		
3390.33.00.00 - PASSAGENS E DESPESAS COM LOCOMOÇÃO	1.000,00		
3390.36.00.00 - OUTROS SERVIÇOS DE TERCEIROS - PESSOA FÍSICA	20.000,00		
3390.39.00.00 - OUTROS SERVIÇOS DE TERCEIROS - PESSOA JURÍDICA	23.300,00		
3390.39.00.00 - OUTROS SERVIÇOS DE TERCEIROS - PESSOA JURÍDICA	7.000,00		
3390.39.00.00 - OUTROS SERVIÇOS DE TERCEIROS - PESSOA JURÍDICA	6.000,00		
4000.00.00.00 - DESPESA DE CAPITAL			5.000,00
4400.00.00.00 - INVESTIMENTOS			5.000,00
4490.00.00.00 - APLICAÇÕES DIRETAS			
4490.52.00.00 - EQUIPAMENTOS E MATERIAL PERMANENTE	5.000,00		
Total da Unidade Orçamentária:			281.000,00
Total do Órgão:			281.000,00

Prefeitura Municipal de Ibipeba

LOA 2025

ESTADO DA BAHIA
MUNICÍPIO DE IBIPEBA
Anexo 2 da Lei 4.320/64



NATUREZA DA DESPESA

Conta	Desdobramento	Elemento	Categoria Econômica
-------	---------------	----------	---------------------

Orgão: 38000 - SECRETARIA DE CULTURA

UO: 38001 - SECRETARIA DE CULTURA

3000.00.00.00 - DESPESA CORRENTE			1.842.600,00
3100.00.00.00 - PESSOAL E ENCARGOS SOCIAIS			216.000,00
3190.00.00.00 - APLICAÇÕES DIRETAS		216.000,00	
3190.11.00.00 - VENCIMENTOS E VANTAGENS FIXAS - PESSOAL CIVIL			
3190.13.00.00 - OBRIGACOES PATRONAIS			
3300.00.00.00 - OUTRAS DESPESAS CORRENTES			1.626.600,00
3390.00.00.00 - APLICAÇÕES DIRETAS		1.626.600,00	
3390.14.00.00 - DIARIAS - PESSOAL CIVIL			
3390.30.00.00 - MATERIAL DE CONSUMO			
3390.31.00.00 - PREMIAÇÕES CULTURAIS, ARTÍSTICAS, CIENTÍFICAS, DESPORTIVAS E OUTRAS			
3390.31.00.00 - PREMIAÇÕES CULTURAIS, ARTÍSTICAS, CIENTÍFICAS, DESPORTIVAS E OUTRAS			
3390.31.00.00 - PREMIAÇÕES CULTURAIS, ARTÍSTICAS, CIENTÍFICAS, DESPORTIVAS E OUTRAS			
3390.32.00.00 - Material, Bem ou Serviço para Distribuição Gratuita			
3390.33.00.00 - PASSAGENS E DESPESAS COM LOCOMOCAO			
3390.35.00.00 - SERVIÇOS DE CONSULTORIA			
3390.36.00.00 - OUTROS SERVIÇOS DE TERCEIROS - PESSOA FISICA			
3390.36.00.00 - OUTROS SERVIÇOS DE TERCEIROS - PESSOA FISICA			
3390.39.00.00 - OUTROS SERVIÇOS DE TERCEIROS - PESSOA JURIDICA			
3390.39.00.00 - OUTROS SERVIÇOS DE TERCEIROS - PESSOA JURIDICA			
3390.39.00.00 - OUTROS SERVIÇOS DE TERCEIROS - PESSOA JURIDICA			
3390.39.00.00 - OUTROS SERVIÇOS DE TERCEIROS - PESSOA JURIDICA			
3390.48.00.00 - OUTROS AUXÍLIOS FINANCEIROS A PESSOA FISICA			
4000.00.00.00 - DESPESA DE CAPITAL			117.000,00
4400.00.00.00 - INVESTIMENTOS			
4490.00.00.00 - APLICAÇÕES DIRETAS		117.000,00	
4490.51.00.00 - OBRAS E INSTALAÇÕES			
4490.52.00.00 - EQUIPAMENTOS E MATERIAL PERMANENTE			
4490.52.00.00 - EQUIPAMENTOS E MATERIAL PERMANENTE			
4490.52.00.00 - EQUIPAMENTOS E MATERIAL PERMANENTE			

Total da Unidade Orçamentária:

Total do Orgão:

Total da Despesa:

1.959.600,00
1.959.600,00
92.290.189,22

Prefeitura Municipal de Ibipeba

LOA 2025

ESTADO DA BAHIA
MUNICÍPIO DE IBIPEBA
Anexo 2 da Lei 4.320/64



NATUREZA DA DESPESA - CONSOLIDAÇÃO

Conta	Descrição	Desdobramento	Elemento	Categoria Econômica
3000.00.00.00 - DESPESA CORRENTE				79.493.716,92
3100.00.00.00 - PESSOAL E ENCARGOS SOCIAIS				31.818.337,17
3171.70.00.00 - TRANSFERÊNCIAS A CONSÓRCIOS PÚBLICOS			25.181,16	
3171.70.00.00 - RATEIO PELA PARTICIPAÇÃO EM CONSÓRCIO PÚBLICO				
3190.00.00.00 - APLICAÇÕES DIRETAS			31.793.156,01	
3190.04.00.00 - CONTRATAÇÃO POR TEMPO DETERMINADO		123.768,00		
3190.11.00.00 - VENCIMENTOS E VANTAGENS FIXAS - PESSOAL CIVIL		26.295.015,13		
3190.13.00.00 - OBRIGAÇÕES PATRONAIS		5.012.520,88		
3190.14.00.00 - Diárias - Pessoal Civil		9.400,00		
3190.16.00.00 - OUTRAS DESPESAS VARIÁVEIS - PESSOAL CIVIL		20.000,00		
3190.34.00.00 - Outras Desp. de Pessoal Dec. de Contr. de Trezeletiz.		234.768,00		
3190.91.00.00 - SENTENÇAS JUDICIAIS		45.000,00		
3190.92.00.00 - DESPESAS DE EXERCÍCIOS ANTERIORES		34.684,00		
3190.93.00.00 - Indenizações e Restituições		6.000,00		
3190.96.00.00 - RESSARCIMENTO DE DESPESAS DE PESSOAL REQUISITADO		12.000,00		
3200.00.00.00 - JUROS E ENCARGOS DA DÍVIDA			109.000,00	
3290.00.00.00 - APLICAÇÕES DIRETAS				
3290.21.00.00 - JUROS SOBRE A DÍVIDA POR CONTRATO		90.000,00	109.000,00	
3290.22.00.00 - OUTROS ENCARGOS SOBRE A DÍVIDA POR CONTRATO		11.000,00		
3290.25.00.00 - ENCARGOS SOBRE OPERAÇÕES DE CRÉDITO POR ANTECIPAÇÃO DA RECEITA		8.000,00		
3300.00.00.00 - OUTRAS DESPESAS CORRENTES				47.566.379,75
3371.00.00.00 - TRANSFERÊNCIAS A CONSÓRCIOS PÚBLICOS			381.200,00	
3371.70.00.00 - RATEIO PELA PARTICIPAÇÃO EM CONSÓRCIO PÚBLICO				
3390.00.00.00 - APLICAÇÕES DIRETAS			47.183.679,75	
3390.06.00.00 - Benefício Mensal de Deficiente e Idosos		8.000,00		
3390.14.00.00 - DIÁRIAS - PESSOAL CIVIL		265.100,00		
3390.18.00.00 - AUXÍLIO FINANCEIRO A ESTUDANTE		26.800,00		
3390.30.00.00 - MATERIAL DE CONSUMO		12.831.473,68		
3390.31.00.00 - PREMIAÇÕES CULTURAIS, ARTÍSTICAS, CIENTÍFICAS, DESPORTIVAS E OUTRAS		227.000,00		
3390.32.00.00 - Material, Bem ou Serviço para Distribuição Gratuita		245.430,00		
3390.33.00.00 - PASSAGENS E DESPESAS COM LOCOMOÇÃO		129.250,40		
3390.34.00.00 - Outras Despesas de Pessoal decorrentes de Contratos de Terceirização		220.000,00		
3390.35.00.00 - SERVIÇOS DE CONSULTORIA		860.300,00		
3390.36.00.00 - OUTROS SERVIÇOS DE TERCEIROS - PESSOA FÍSICA		6.630.149,16		
3390.39.00.00 - OUTROS SERVIÇOS DE TERCEIROS - PESSOA JURÍDICA		24.636.282,67		
3390.40.00.00 - SERVIÇOS DE TECNOLOGIA DA INFORMAÇÃO E COMUNICAÇÃO		192.000,00		

Prefeitura Municipal de Ibipeba

LOA 2025

ESTADO DA BAHIA
MUNICÍPIO DE IBIPEBA
Anexo 2 da Lei 4.320/64



NATUREZA DA DESPESA - CONSOLIDAÇÃO

Conta	Desdobramento	Elemento	Categoria Econômica
3390.41.00.00 - Contribuições	10.000,00		
3390.47.00.00 - OBRIGACOES TRIBUTARIAS E CONTRIBUTIVAS	426.500,00		
3390.48.00.00 - OUTROS AUXÍLIOS FINANCEIROS A PESSOA FISICA	337.000,00		
3390.49.00.00 - AUXÍLIO TRANSPORTE	16.700,00		
3390.91.00.00 - SENTENCAS JUDICIAIS	20.000,00		
3390.92.00.00 - DESPESAS DE EXERCÍCIOS ANTERIORES	67.693,84		
3390.93.00.00 - INDENIZACOES E RESTITUICOES	28.000,00		
3390.94.00.00 - Indenizações e Restituições Trabalhistas	6.000,00		
3393.00.00.00 - APLICAÇÃO DIRETA DECORRENTE DE OPERAÇÃO DE ÓRGÃOS, FUNDOS E ENTIDADES INTEGRANTES DOS ORÇAMENTOS FISCAL E DA	1.500,00	1.500,00	
3393.92.00.00 - Despesas de Exercícios Anteriores	1.500,00		
4000.00.00.00 - DESPESA DE CAPITAL			10.996.472,30
4400.00.00.00 - INVESTIMENTOS			9.161.472,30
4490.00.00.00 - APLICAÇÕES DIRETAS		9.161.472,30	
4490.51.00.00 - OBRAS E INSTALACOES	5.372.832,30		
4490.52.00.00 - EQUIPAMENTOS E MATERIAL PERMANENTE	3.388.240,00		
4490.61.00.00 - AQUISICAO DE IMOVEIS	352.000,00		
4490.92.00.00 - DESPESAS DE EXERCÍCIOS ANTERIORES	4.000,00		
4490.93.00.00 - INDENIZACOES E RESTITUICOES	44.400,00		
4500.00.00.00 - INVERSOES FINANCEIRAS		60.000,00	60.000,00
4590.00.00.00 - APLICAÇÕES DIRETAS	60.000,00		
4590.61.00.00 - AQUISICAO DE IMOVEIS			
4600.00.00.00 - AMORTIZAÇÃO DA DÍVIDA		1.775.000,00	1.775.000,00
4690.00.00.00 - APLICAÇÕES DIRETAS	850.000,00		
4690.71.00.00 - PRINCIPAL DA DIVIDA CONTRATUAL RESGATADA	925.000,00		
4690.91.00.00 - SENTENCAS JUDICIAIS			
9000.00.00.00 - RESERVA DE CONTINGENCIA			1.800.000,00
9900.00.00.00 - RESERVA DE CONTINGENCIA			1.800.000,00
9999.00.00.00 - RESERVA DE CONTINGÊNCIA		1.800.000,00	
9999.99.00.00 - RESERVA DE CONTINGENCIA	1.800.000,00		
Total da Despesa:			92.290.189,22

Prefeitura Municipal de Ibipeba

LOA 2025

ESTADO DA BAHIA
MUNICÍPIO DE IBIPEBA
Anexo 2 da Lei 4.320/64



NATUREZA DA DESPESA - MODALIDADE APLICAÇÃO

Conta	Modalidade de Aplicação	Grupo de Despesa	Categoria Econômica
Poder: 0 - PODER LEGISLATIVO			
Orgão: 22000 - CÂMARA MUNICIPAL DE IBIPEBA			
UO: 22101 - CÂMARA MUNICIPAL DE IBIPEBA			
3000.00.00.00 - DESPESA CORRENTE		1.991.861,45	3.222.361,45
3100.00.00.00 - PESSOAL E ENCARGOS SOCIAIS	1.991.861,45		
3190.00.00.00 - APLICAÇÕES DIRETAS		1.230.500,00	
3300.00.00.00 - OUTRAS DESPESAS CORRENTES			
3390.00.00.00 - APLICAÇÕES DIRETAS	1.229.000,00		
3393.00.00.00 - APLICAÇÃO DIRETA DECORRENTE DE OPERAÇÃO DE ÓRGÃOS, FUNDOS E ENTIDADES INTEGRANTES DOS ORÇAMENTOS FISCAL E DA	1.500,00		
4000.00.00.00 - DESPESA DE CAPITAL			385.000,00
4400.00.00.00 - INVESTIMENTOS		385.000,00	
4490.00.00.00 - APLICAÇÕES DIRETAS	385.000,00		
Total da Unidade Orçamentária:			3.607.361,45
Total do Órgão:			3.607.361,45

Prefeitura Municipal de Ibipeba

LOA 2025

NATUREZA DA DESPESA - MODALIDADE APLICAÇÃO

Conta	Modalidade de Aplicação	Grupos de Despesa	Categoria Econômica
Poder: 2 - PODER EXECUTIVO			
Orgão: 23000 - GABINETE DO PREFEITO			
UO: 23201 - GABINETE DO PREFEITO			
3000.00.00.00 - DESPESA CORRENTE			1.587.000,00
3100.00.00.00 - PESSOAL E ENCARGOS SOCIAIS		1.164.000,00	
3190.00.00.00 - APLICAÇÕES DIRETAS	1.164.000,00		
3300.00.00.00 - OUTRAS DESPESAS CORRENTES		423.000,00	
3390.00.00.00 - APLICAÇÕES DIRETAS	423.000,00		
4000.00.00.00 - DESPESA DE CAPITAL			58.000,00
4400.00.00.00 - INVESTIMENTOS		58.000,00	
4490.00.00.00 - APLICAÇÕES DIRETAS	58.000,00		
Total da Unidade Orçamentária:			1.645.000,00
Total do Órgão:			1.645.000,00



Prefeitura Municipal de Ibipeba

LOA 2025

ESTADO DA BAHIA
MUNICÍPIO DE IBIPEBA
Anexo 2 da Lei 4.320/64



NATUREZA DA DESPESA - MODALIDADE DE APLICAÇÃO

Conta	Modalidade de Aplicação	Grupos de Despesa	Categoria Econômica
Orgão: 24000 - SECRETARIA DE ADMINISTRAÇÃO			
UO: 24202 - SECRETARIA DE ADMINISTRAÇÃO			
3000.00.00.00 - DESPESA CORRENTE		634.000,00	2.966.000,00
3100.00.00.00 - PESSOAL E ENCARGOS SOCIAIS	634.000,00		
3190.00.00.00 - APLICAÇÕES DIRETAS		2.332.000,00	
3300.00.00.00 - OUTRAS DESPESAS CORRENTES	2.332.000,00		
3390.00.00.00 - APLICAÇÕES DIRETAS			
4000.00.00.00 - DESPESA DE CAPITAL			73.000,00
4400.00.00.00 - INVESTIMENTOS			
4490.00.00.00 - APLICAÇÕES DIRETAS	73.000,00		
Total da Unidade Orçamentária:			3.039.000,00
Total do Órgão:			3.039.000,00

Prefeitura Municipal de Ibipeba

LOA 2025

ESTADO DA BAHIA
MUNICÍPIO DE IBIPEBA
Anexo 2 da Lei 4.320/64



NATUREZA DA DESPESA - MODALIDADE APLICAÇÃO

Conta	Modalidade de Aplicação	Grupos de Despesa	Categoria Econômica
Orgão: 25000 - SECRETARIA DE EDUCAÇÃO			
UC: 25204 - FME - SECRETARIA DE EDUCAÇÃO			
3000.00.00.00 - DESPESA CORRENTE			29.153.620,48
3100.00.00.00 - PESSOAL E ENCARGOS SOCIAIS		17.771.713,60	
3190.00.00.00 - APLICAÇÕES DIRETAS	17.771.713,60		
3300.00.00.00 - OUTRAS DESPESAS CORRENTES		11.381.906,88	
3390.00.00.00 - APLICAÇÕES DIRETAS	11.381.906,88		
4000.00.00.00 - DESPESA DE CAPITAL			2.609.600,00
4400.00.00.00 - INVESTIMENTOS		2.524.600,00	
4490.00.00.00 - APLICAÇÕES DIRETAS	2.524.600,00		
4500.00.00.00 - INVERSÕES FINANCEIRAS		60.000,00	
4590.00.00.00 - APLICAÇÕES DIRETAS	60.000,00		
4600.00.00.00 - AMORTIZAÇÃO DA DÍVIDA		25.000,00	
4690.00.00.00 - APLICAÇÕES DIRETAS	25.000,00		
Total da Unidade Orçamentária:			31.763.220,48
Total do Órgão:			31.763.220,48

Prefeitura Municipal de Ibipeba

LOA 2025

ESTADO DA BAHIA
MUNICÍPIO DE IBIPEBA
Anexo 2 da Lei 4.320/64



NATUREZA DA DESPESA - MODALIDADE APLICAÇÃO

Conta	Modalidade de Aplicação	Grupos de Despesa	Categoria Econômica
Orgão: 26000 - SECRETARIA DE ESPORTE E LAZER			
UO: 26204 - SECRETARIA DE ESPORTE E LAZER			
3000.00.00.00 - DESPESA CORRENTE		176.000,00	638.700,00
3100.00.00.00 - PESSOAL E ENCARGOS SOCIAIS	176.000,00		
3190.00.00.00 - APLICAÇÕES DIRETAS		462.700,00	
3300.00.00.00 - OUTRAS DESPESAS CORRENTES	462.700,00		
3390.00.00.00 - APLICAÇÕES DIRETAS		355.000,00	355.000,00
4000.00.00.00 - DESPESA DE CAPITAL			
4400.00.00.00 - INVESTIMENTOS			
4490.00.00.00 - APLICAÇÕES DIRETAS	355.000,00		
Total da Unidade Orçamentária:			993.700,00
Total do Órgão:			993.700,00

Prefeitura Municipal de Ibipêba

LOA 2025

ESTADO DA BAHIA
MUNICÍPIO DE IBIPÊBA
Anexo 2 da Lei 4.320/64



NATUREZA DA DESPESA - MODALIDADE DE APLICAÇÃO

Conta	Modalidade de Aplicação	Grupos de Despesa	Categoria Econômica
Orgão: 27000 - SECRETARIA DE SAÚDE			
UO: 27205 - FUNDO MUNICIPAL DE SAÚDE			
3000.00.00.00 - DESPESA CORRENTE			21.778.009,75
3100.00.00.00 - PESSOAL E ENCARGOS SOCIAIS			
3171.00.00.00 - TRANSFERÊNCIAS A CONSORCIOS PÚBLICOS	21.181,16	6.175.914,12	
3190.00.00.00 - APLICAÇÕES DIRETAS	6.154.732,96		
3300.00.00.00 - OUTRAS DESPESAS CORRENTES	354.200,00	15.602.095,63	
3371.00.00.00 - TRANSFERÊNCIAS A CONSORCIOS PÚBLICOS	15.247.895,63		
3390.00.00.00 - APLICAÇÕES DIRETAS			
4000.00.00.00 - DESPESA DE CAPITAL			1.475.004,00
4400.00.00.00 - INVESTIMENTOS			
4490.00.00.00 - APLICAÇÕES DIRETAS	1.475.004,00		
Total da Unidade Orçamentária:			23.253.013,75
Total do Órgão:			23.253.013,75

Prefeitura Municipal de Ibipeba

LOA 2025

NATUREZA DA DESPESA - MODALIDADE APLICAÇÃO

Conta	Modalidade de Aplicação	Grupos de Despesa	Categoria Econômica
Orgão: 28000 - SECRETARIA DE AÇÃO SOCIAL			
UO: 28206 - FUNDO DE AÇÃO SOCIAL			
3000.00.00.00 - DESPESA CORRENTE			2.303.864,00
3100.00.00.00 - PESSOAL E ENCARGOS SOCIAIS	504.180,00	504.180,00	
3190.00.00.00 - APLICAÇÕES DIRETAS			
3300.00.00.00 - OUTRAS DESPESAS CORRENTES	1.799.684,00	1.799.684,00	
3390.00.00.00 - APLICAÇÕES DIRETAS			
4000.00.00.00 - DESPESA DE CAPITAL			270.800,00
4400.00.00.00 - INVESTIMENTOS	270.800,00	270.800,00	
4490.00.00.00 - APLICAÇÕES DIRETAS			
Total da Unidade Orçamentária:			2.574.464,00
Total do Órgão:			2.574.464,00

ESTADO DA BAHIA
MUNICÍPIO DE IBIPEBA
Anexo 2 da Lei 4.320/64



Prefeitura Municipal de Ibipeba

LOA 2025

NATUREZA DA DESPESA - MODALIDADE APLICAÇÃO

Conta	Modalidade de Aplicação	Grupo de Despesa	Categoria Econômica
3000.00.00.00 - DESPESA CORRENTE		315.0000,00	1.133.880,00
3100.00.00.00 - PESSOAL E ENCARGOS SOCIAIS	4.000,00		
3171.00.00.00 - TRANSFERÊNCIAS A CONSÓRCIOS PÚBLICOS	311.0000,00		
3190.00.00.00 - APLICAÇÕES DIRETAS		818.880,00	
3300.00.00.00 - OUTRAS DESPESAS CORRENTES	27.0000,00		
3371.00.00.00 - TRANSFERÊNCIAS A CONSÓRCIOS PÚBLICOS	791.8800,00		
3390.00.00.00 - APLICAÇÕES DIRETAS		360.904,00	360.904,00
4000.00.00.00 - DESPESA DE CAPITAL			
4400.00.00.00 - INVESTIMENTOS	360.904,00		
4490.00.00.00 - APLICAÇÕES DIRETAS			
Total da Unidade Orçamentária:			1.494.784,00
Total do Órgão:			1.494.784,00

Órgão: 29000 - SECRETARIA DE AGRICULTURA E MEIO AMBIENTE
 UC: 29207 - SECRETARIA DE AGRICULTURA E MEIO AMBIENTE



Anexo 2 da Lei 4.320/64

Prefeitura Municipal de Ibipeba

LOA 2025

NATUREZA DA DESPESA - MODALIDADE APLICAÇÃO

Conta	Modalidade de Aplicação	Grupos de Despesa	Categoria Econômica
-------	-------------------------	-------------------	---------------------

Orgão: 30000 - SECRETARIA DE INFRAESTRUTURA

UD: 30208 - SECRETARIA DE INFRAESTRUTURA

3000.00.00.00 - DESPESA CORRENTE

3100.00.00.00 - PESSOAL E ENCARGOS SOCIAIS

3190.00.00.00 - APLICAÇÕES DIRETAS

3300.00.00.00 - OUTRAS DESPESAS CORRENTES

3390.00.00.00 - APLICAÇÕES DIRETAS

4000.00.00.00 - DESPESA DE CAPITAL

4400.00.00.00 - INVESTIMENTOS

4490.00.00.00 - APLICAÇÕES DIRETAS

8.862.022,60

1.079.668,00

1.079.668,00

7.782.354,60

7.782.354,60

2.563.836,00

2.563.836,00

2.563.836,00

11.425.856,60

11.425.856,60

Total da Unidade Orçamentária:

Total do Orgão:



Prefeitura Municipal de Ibipeba

LOA 2025

ESTADO DA BAHIA
MUNICÍPIO DE IBIPEBA
Anexo 2 da Lei 4.320/64



NATUREZA DA DESPESA - MODALIDADE APLICAÇÃO

Conta	Modalidade de Aplicação	Grupos de Despesa	Categoria Econômica
Orgão: 31000 - SECRETARIA DE TRANSPORTE E ABASTECIMENTO			
UO: 31209 - SECRETARIA DE TRANSPORTE E ABASTECIMENTO			
3000.00.00.00 - DESPESA CORRENTE		420.000,00	2.953.558,64
3100.00.00.00 - PESSOAL E ENCARGOS SOCIAIS	420.000,00		
3190.00.00.00 - APLICAÇÕES DIRETAS		2.533.558,64	
3300.00.00.00 - OUTRAS DESPESAS CORRENTES	2.533.558,64		
3390.00.00.00 - APLICAÇÕES DIRETAS			
4000.00.00.00 - DESPESA DE CAPITAL		820.528,30	820.528,30
4400.00.00.00 - INVESTIMENTOS			
4490.00.00.00 - APLICAÇÕES DIRETAS	820.528,30		
Total da Unidade Orçamentária:			3.774.086,94
Total do Órgão:			3.774.086,94

Prefeitura Municipal de Ibipeba

LOA 2025

ESTADO DA BAHIA
MUNICÍPIO DE IBIPEBA
Anexo 2 da Lei 4.320/64



Conta

NATUREZA DA DESPESA - MODALIDADE APLICAÇÃO

	Modalidade de Aplicação	Grupos de Despesa	Categoria Econômica
Órgão: 32000 - SECRETARIA DE TURISMO			
UO: 32210 - SECRETARIA DE TURISMO			
3000.00.00.00 - DESPESA CORRENTE		153.000,00	270.500,00
3100.00.00.00 - PESSOAL E ENCARGOS SOCIAIS	153.000,00		
3190.00.00.00 - APLICAÇÕES DIRETAS		117.500,00	
3300.00.00.00 - OUTRAS DESPESAS CORRENTES	117.500,00		
3390.00.00.00 - APLICAÇÕES DIRETAS			31.000,00
4000.00.00.00 - DESPESA DE CAPITAL		31.000,00	
4400.00.00.00 - INVESTIMENTOS			301.500,00
4490.00.00.00 - APLICAÇÕES DIRETAS			301.500,00
Total da Unidade Orçamentária:			
Total do Órgão:			

Prefeitura Municipal de Ibipeba

LOA 2025

NATUREZA DA DESPESA - MODALIDADE APLICAÇÃO

Conta	Modalidade de Aplicação	Grupos de Despesa	Categoria Econômica
-------	-------------------------	-------------------	---------------------

Orgão: 33000 - RESERVA DE CONTINGÊNCIA

UO: 33211 - RESERVA DE CONTINGÊNCIA

9000.00.00.00 - RESERVA DE CONTINGENCIA

9900.00.00.00 - RESERVA DE CONTINGENCIA

9999.00.00.00 - RESERVA DE CONTINGENCIA

1.800.000,00

1.800.000,00

1.800.000,00

1.800.000,00

1.800.000,00

Total da Unidade Orçamentária:

Total do Orgão:



Prefeitura Municipal de Ibipeba

LOA 2025

NATUREZA DA DESPESA - MODALIDADE APLICAÇÃO

Conta	Modalidade de Aplicação	Grupos de Despesa	Categoria Econômica
Orgão: 34000 - SECRETARIA DE FINANÇAS			
UO: 34212 - SECRETARIA DE FINANÇAS			
3000.00.00.00 - DESPESA CORRENTE	916.000,00	916.000,00	2.024.500,00
3100.00.00.00 - PESSOAL E ENCARGOS SOCIAIS			
3190.00.00.00 - APLICAÇÕES DIRETAS	109.000,00	109.000,00	
3200.00.00.00 - JUROS E ENCARGOS DA DÍVIDA			
3290.00.00.00 - APLICAÇÕES DIRETAS	999.500,00	999.500,00	
3300.00.00.00 - OUTRAS DESPESAS CORRENTES			
3390.00.00.00 - APLICAÇÕES DIRETAS			
4000.00.00.00 - DESPESA DE CAPITAL	61.000,00	61.000,00	1.811.000,00
4400.00.00.00 - INVESTIMENTOS			
4490.00.00.00 - APLICAÇÕES DIRETAS			
4600.00.00.00 - AMORTIZAÇÃO DA DÍVIDA	1.750.000,00	1.750.000,00	
4690.00.00.00 - APLICAÇÕES DIRETAS			
Total da Unidade Orçamentária:			3.835.500,00
Total do Órgão:			3.835.500,00



ESTADO DA BAHIA
MUNICÍPIO DE IBIPEBA
Anexo 2 da Lei 4.320/64

Prefeitura Municipal de Ibipeba

LOA 2025



ESTADO DA BAHIA
MUNICÍPIO DE IBIPEBA
Anexo 2 da Lei 4.320/64

NATUREZA DA DESPESA - MODALIDADE APLICAÇÃO

Conta	Modalidade de Aplicação	Grupos de Despesa	Categoria Econômica
Orgão: 35000 - SECRETARIA DE GOVERNO			
UO: 35213 - SECRETARIA DE GOVERNO			
3000.00.00.00 - DESPESA CORRENTE			481.100,00
3100.00.00.00 - PESSOAL E ENCARGOS SOCIAIS	145.000,00	145.000,00	
3190.00.00.00 - APLICAÇÕES DIRETAS			
3300.00.00.00 - OUTRAS DESPESAS CORRENTES	336.100,00	336.100,00	
3390.00.00.00 - APLICAÇÕES DIRETAS			
4000.00.00.00 - DESPESA DE CAPITAL			61.000,00
4400.00.00.00 - INVESTIMENTOS			
4490.00.00.00 - APLICAÇÕES DIRETAS	61.000,00	61.000,00	
Total da Unidade Orçamentária:			542.100,00
Total do Órgão:			542.100,00

Prefeitura Municipal de Ibipeba

LOA 2025

NATUREZA DA DESPESA - MODALIDADE APLICAÇÃO

Conta	Modalidade de Aplicação	Grupos de Despesa	Categoria Econômica
Orgão: 36000 - SEC. DA PROM. DE IGUALDADE RACIAL E COMB. A POBREZ			
UO: 36214 - SEC.DA PROM.DE IGUALDADE RACIAL E COMB. A POBREZA			
3000.00.00.00 - DESPESA CORRENTE			276.000,00
3100.00.00.00 - PESSOAL E ENCARGOS SOCIAIS	156.000,00	156.000,00	
3190.00.00.00 - APLICAÇÕES DIRETAS			
3300.00.00.00 - OUTRAS DESPESAS CORRENTES	120.000,00	120.000,00	
3390.00.00.00 - APLICAÇÕES DIRETAS			
4000.00.00.00 - DESPESA DE CAPITAL			5.000,00
4400.00.00.00 - INVESTIMENTOS	5.000,00	5.000,00	
4490.00.00.00 - APLICAÇÕES DIRETAS			
Total da Unidade Orçamentária:			281.000,00
Total do Órgão:			281.000,00

ESTADO DA BAHIA
 MUNICÍPIO DE IBIPEBA
 Anexo 2 da Lei 4.320/64



Prefeitura Municipal de Ibipeba

LOA 2025

NATUREZA DA DESPESA - MODALIDADE APLICAÇÃO

Conta	Modalidade de Aplicação	Grupos de Despesa	Categoria Econômica
Órgão: 38000 - SECRETARIA DE CULTURA			
UO: 38001 - SECRETARIA DE CULTURA			
3000.00.00.00 - DESPESA CORRENTE			1.842.600,00
3100.00.00.00 - PESSOAL E ENCARGOS SOCIAIS	216.000,00	216.000,00	
3190.00.00.00 - APLICAÇÕES DIRETAS			
3300.00.00.00 - OUTRAS DESPESAS CORRENTES	1.626.600,00	1.626.600,00	
3390.00.00.00 - APLICAÇÕES DIRETAS			
4000.00.00.00 - DESPESA DE CAPITAL			117.000,00
4400.00.00.00 - INVESTIMENTOS			
4490.00.00.00 - APLICAÇÕES DIRETAS	117.000,00	117.000,00	
Total da Unidade Orçamentária:			1.959.600,00
Total do Órgão:			1.959.600,00
Total da Despesa:			92.290.189,22

ESTADO DA BAHIA
MUNICÍPIO DE IBIPEBA
Anexo 2 da Lei 4.320/64



Prefeitura Municipal de Ibipeba

LOA 2025

ESTADO DA BAHIA
MUNICÍPIO DE IBIPEBA
Anexo 5 da Lei 4.320/64



PROGRAMA DE TRABALHO

Conta	Atividade + Operação Especial	Projeto	Total
-------	-------------------------------	---------	-------

Poder: 0 - PODER LEGISLATIVO

Orgão: 22000 - CÂMARA MUNICIPAL DE IBIPEBA

UC: 22101 - CÂMARA MUNICIPAL DE IBIPEBA

Função: 01 - LEGISLATIVA

SubFunção: 031 - AÇÃO LEGISLATIVA

Programa: 0010 - LEGISLATIVO EM AÇÃO E REVITALIZAÇÃO DA CASA DO POVO

2002 - ADMINISTRAÇÃO DE PESSOAL E ENCARGOS SOCIAIS

2003 - GESTÃO DAS ATIVIDADES DO PODER LEGISLATIVO

1001 - REFORMA E AMPLIAÇÃO DO PRÉDIO SEDE DA CÂMARA

1.991.861,45

1.404.500,00

160.000,00

160.000,00

Total do Programa: 3.396.361,45

160.000,00

160.000,00

3.556.361,45

Programa: 0423 - CÂMARA EM QUALQUER LUGAR

2177 - IMPLANTACÃO E MANUTENÇÃO DE SISTEMA DE TRANSMISSÃO DAS SESSÕES E ATIVIDADES DA CÂMARA

51.000,00

51.000,00

0,00

51.000,00

Total do Programa: 51.000,00

51.000,00

0,00

51.000,00

Total da Sub Funcao: 3.447.361,45

160.000,00

160.000,00

3.607.361,45

Total da Funcao: 3.447.361,45

160.000,00

160.000,00

3.607.361,45

Total da Unidade Orçamentária: 3.447.361,45

160.000,00

160.000,00

3.607.361,45

Total do Orgao: 3.447.361,45

160.000,00

160.000,00

3.607.361,45

Prefeitura Municipal de Ibipeba

LOA 2025

PROGRAMA DE TRABALHO

Conta	Atividade + Operacao Especial	Projeto	Total
-------	-------------------------------	---------	-------

Poder: 2 - PODER EXECUTIVO

Orgão: 23000 - GABINETE DO PREFEITO

UC: 23201 - GABINETE DO PREFEITO

Função: 04 - ADMINISTRAÇÃO

SubFunção: 122 - ADMINISTRACAO GERAL

Programa: 0011 - PROGRAMA DE APOIO ADMINISTRATIVO

2004 - ADMINISTRAÇÃO DE PESSOAL E ENCARGOS SOCIAIS

2005 - MANUTENÇÃO DAS ATIVIDADES DO GABINETE DO PREFEITO

Total do Programa: 1.130.000,00 0,00 1.130.000,00

976.000,00

154.000,00

173.000,00

173.000,00

1.303.000,00

173.000,00

1.303.000,00

SubFunção: 124 - CONTROLE INTERNO

Programa: 0015 - OPERAÇÕES DE CONTROLE INTERNO

2006 - MANUTENÇÃO E FORTALECIMENTO DO CONTROLE INTERNO

228.000,00

228.000,00

228.000,00

228.000,00

228.000,00

228.000,00

228.000,00

228.000,00

228.000,00

228.000,00

228.000,00

228.000,00

228.000,00

228.000,00

228.000,00

228.000,00

228.000,00

228.000,00

228.000,00

228.000,00

228.000,00

228.000,00

228.000,00

228.000,00

228.000,00

228.000,00

228.000,00

228.000,00

228.000,00

Programa: 0099 - TRANSPARÊNCIA , PARTICIPAÇÃO POPULAR E CONTROLE SOCIAL

2168 - IMPLANTAÇÃO E MANUTENÇÃO DA OUVIDORIA MUNICIPAL

114.000,00

114.000,00

114.000,00

114.000,00

114.000,00

114.000,00

114.000,00

114.000,00

114.000,00

114.000,00

114.000,00

114.000,00

114.000,00

114.000,00

114.000,00

114.000,00

114.000,00

114.000,00

114.000,00

114.000,00

114.000,00

114.000,00

Prefeitura Municipal de Ibipeba

LOA 2025

ESTADO DA BAHIA
MUNICÍPIO DE IBIPEBA
Anexo B da Lei 4.320/64



Conta

PROGRAMA DE TRABALHO

Atividade + Operacao Especial	Projeto	Total
-------------------------------	---------	-------

Orgão: 24000 - SECRETARIA DE ADMINISTRAÇÃO

UO: 24202 - SECRETARIA DE ADMINISTRAÇÃO

Função: 04 - ADMINISTRAÇÃO

SubFunção: 122 - ADMINISTRACAO GERAL

Programa: 0013 - ORGANIZAÇÃO E MODERNIZAÇÃO ADMINISTRATIVA

- 2009 - ADMINISTRAÇÃO DE PESSOAL E ENCARGOS SOCIAIS
- 2014 - MANUTENÇÃO DOS SERVIÇOS TÉCNICOS E ADMINISTRATIVOS
- 2015 - MANUTENÇÃO DO SETOR DE DIVISÃO DE PATRIMÔNIO
- 2166 - IMPLANTAÇÃO E MANUTENÇÃO DO SETOR DE ALMOXARIFADO

557.000,00		557.000,00
2.342.000,00		2.342.000,00
82.000,00		82.000,00
58.000,00		58.000,00
3.039.000,00	0,00	3.039.000,00
3.039.000,00	0,00	3.039.000,00
3.039.000,00	0,00	3.039.000,00
3.039.000,00	0,00	3.039.000,00
3.039.000,00	0,00	3.039.000,00

Total do Programa:

Total da Sub Funcao:

Total da Funcao:

Total da Unidade Orçamentária:

Total do Orgao:

Prefeitura Municipal de Ibipeba

LOA 2025

PROGRAMA DE TRABALHO

Conta	Atividade + Operacao Especial	Projeto	Total
-------	-------------------------------	---------	-------

Orgão: 25000 - SECRETARIA DE EDUCAÇÃO
UC: 25204 - FME - SECRETARIA DE EDUCAÇÃO
Função: 12 - EDUCAÇÃO
SubFunção: 361 - ENSINO FUNDAMENTAL
Programa: 0002 - DESENVOLVIMENTO DA EDUCAÇÃO BÁSICA E VALORIZAÇÃO DOS PROFISSIONAIS DA EDUCAÇÃO
2160 - GESTÃO DO FUNDEF/PRECATÓRIOS

235.000,00			235.000,00
235.000,00	0,00		235.000,00

1.069.555,00			1.069.555,00
1.069.555,00	0,00		1.069.555,00

3.429.300,00			3.429.300,00
3.429.300,00	0,00		3.429.300,00

	407.000,00		407.000,00
0,00	407.000,00		407.000,00

2.669.227,20			2.669.227,20
82.168,00			82.168,00
83.300,00			83.300,00
1.153.300,00			1.153.300,00
970.000,00			970.000,00
3.987.995,20	970.000,00		4.957.995,20

1.801.200,00			1.801.200,00
185.000,00			185.000,00
1.801.200,00	185.000,00		1.986.200,00

55.000,00			55.000,00
55.000,00	0,00		55.000,00



ESTADO DA BAHIA
MUNICÍPIO DE IBIPEBA
Anexo 6 da Lei 4.320/64

Conta

Prefeitura Municipal de Ibipeba

LOA 2025

ESTADO DA BAHIA
MUNICÍPIO DE IBIPEBA
Anexo 6 da Lei 4.320/64



PROGRAMA DE TRABALHO

Conta	Atividade + Operacao Especial	Projeto	Total
Total da Sub Funcao:	10.578.050,20	1.562.000,00	12.140.050,20

SubFunção: 362 - ENSINO MEDIO

Programa: 0002 - DESENVOLVIMENTO DA EDUCACAO BASICA E VALORIZACAO DOS PROFISSIONAIS DA EDUCACAO
2022 - GESTAO DAS ATIVIDADES DO ENSINO MEDIO - FUNDEB

	60.019,80		60.019,80
Total do Programa:	60.019,80	0,00	60.019,80
Total da Sub Funcao:	60.019,80	0,00	60.019,80

SubFunção: 364 - ENSINO SUPERIOR

Programa: 2003 - APOIO AO ENSINO SUPERIOR
2156 - MANUTENCAO DO PROGRAMA DE APOIO AO ENSINO SUPERIOR- UNIVERSIDADE PARA TODOS (Meta 12 PME)

	91.500,00		91.500,00
Total do Programa:	91.500,00	0,00	91.500,00
Total da Sub Funcao:	91.500,00	0,00	91.500,00

SubFunção: 365 - EDUCACAO INFANTIL

Programa: 0041 - DESENVOLVIMENTO DA EDUCACAO INFANTIL
2024 - MANUTENCAO DE CRECHES MUNICIPAIS - (Meta 1 PME)
2028 - MANUTENCAO DO ENSINO INFANTIL
1008 - CONSTRUCAO, AMPLIACAO E RESTAURACAO DE CRECHES
1010 - CONSTRUCAO DE CENTROS DE EDUCACAO INFANTIL
1012 - MANUTENCAO DE NUCLEOS DE EDUCACAO INFANTIL

	813.373,80		813.373,80
	540.530,28		540.530,28
	640.000,00	640.000,00	640.000,00
	212.000,00	212.000,00	212.000,00
	159.260,00	159.260,00	159.260,00
Total do Programa:	1.353.904,08	1.011.260,00	2.365.164,08

Programa: 2087 - COMPROMISSO NACIONAL CRIANCA ALFABETIZADA

2023 - COMPROMISSO NACIONAL CRIANCA ALFABETIZADA

	114.000,00		114.000,00
Total do Programa:	114.000,00	0,00	114.000,00
Total da Sub Funcao:	1.467.904,08	1.011.260,00	2.479.164,08

SubFunção: 367 - EDUCACAO ESPECIAL

Programa: 0046 - DESENVOLVIMENTO DA EDUCACAO ESPECIAL
2024 - MANUTENCAO DA EDUCACAO ESPECIAL
1017 - AMPLIACAO DE NUCLEO DE EDUCACAO ESPECIAL - (Meta 4 PME)

	1.143.336,00		1.143.336,00
Total do Programa:	1.143.336,00	126.000,00	1.269.336,00
Total da Sub Funcao:	1.143.336,00	126.000,00	1.269.336,00

Prefeitura Municipal de Ibipeba

LOA 2025
PROGRAMA DE TRABALHO

Conta	Operação Especial	Projeto	Total
SubFunção: 368 - EDUCAÇÃO BÁSICA			
Programa: 0002 - DESENVOLVIMENTO DA EDUCAÇÃO BÁSICA E VALORIZAÇÃO DOS PROFISSIONAIS DA EDUCAÇÃO			
2019 - GESTÃO DO FUNDEB - 30% - (Meta 20 PME)	2.779.250,40		2.779.250,40
2020 - GESTÃO DO FUNDEB - 70% - (Meta 20 PME)	11.841.000,00		11.841.000,00
Total do Programa:	14.620.250,40	0,00	14.620.250,40
Programa: 0038 - DESENVOLVIMENTO DO ENSINO FUNDAMENTAL			
1007 - AQUISIÇÃO DE MÓVEIS E EQUIPAMENTOS		260.000,00	260.000,00
Total do Programa:	0,00	260.000,00	260.000,00
Programa: 0083 - EDUCAÇÃO AMBIENTAL, ESPAÇO PÚBLICO E CONSERVAÇÃO			
2201 - EDUCAÇÃO AMBIENTAL NAS ESCOLAS	65.000,00		65.000,00
Total do Programa:	65.000,00	0,00	65.000,00
Programa: 0540 - BRASIL NA ESCOLA			
2157 - PROGRAMA BRASIL NA ESCOLA - PBE (METAS 2 e 7)	35.200,00		35.200,00
Total do Programa:	35.200,00	0,00	35.200,00
Programa: 2002 - MANUTENÇÃO DOS CONSELHOS E DO FÓRUM PERMANENTE DE EDUCAÇÃO			
2175 - MANUTENÇÃO DOS CONSELHOS E FÓRUM PERMANENTE DE EDUCAÇÃO	25.700,00		25.700,00
Total do Programa:	25.700,00	0,00	25.700,00
Programa: 2089 - EDUCAÇÃO EM TEMPO INTEGRAL			
2205 - MANUTENÇÃO DA EDUCAÇÃO EM TEMPO INTEGRAL	650.000,00		650.000,00
Total do Programa:	650.000,00	0,00	650.000,00
Programa: 2090 - EDUCAÇÃO DE JOVENS E ADULTOS			
2206 - MANUTENÇÃO DO EPJAI (EDUCAÇÃO DE JOVENS E ADULTOS)	67.000,00		67.000,00
Total do Programa:	67.000,00	0,00	67.000,00
Total da Sub Funcao:	15.463.150,40	260.000,00	15.723.150,40
Total da Funcao:	28.803.960,48	2.959.260,00	31.763.220,48
Total da Unidade Orçamentária:	28.803.960,48	2.959.260,00	31.763.220,48
Total do Orgao:	28.803.960,48	2.959.260,00	31.763.220,48

ESTADO DA BAHIA
MUNICÍPIO DE IBIPEBA
Anexo 6 da Lei 4.320/64



Prefeitura Municipal de Ibipeba

LOA 2025
PROGRAMA DE TRABALHO

Conta	Atividade + Operacao Especial	Projeto	Total
-------	-------------------------------	---------	-------

Orgão: 26000 - SECRETARIA DE ESPORTE E LAZER
 UO: 26204 - SECRETARIA DE ESPORTE E LAZER
 Função: 27 - DESPORTO E LAZER
 SubFunção: 122 - ADMINISTRACAO GERAL
 Programa: 0029 - ESPORTE EM FRENTE VIDA SAUDÁVEL
 2045 - GESTÃO DA ADMINISTRAÇÃO DE PESSOAL E ENCARGOS SOCIAIS
 2048 - GESTÃO DOS SERVIÇOS TÉCNICOS E ADMINISTRATIVOS DA SECRETARIA

176.000,00			176.000,00
90.000,00			90.000,00
266.000,00	0,00	0,00	266.000,00
266.000,00	0,00	0,00	266.000,00

SubFunção: 811 - DESPORTO DE RENDIMENTO

Programa: 0029 - ESPORTE EM FRENTE VIDA SAUDÁVEL
 2044 - CRIAÇÃO E INSTALAÇÃO DE ESCOLINHAS ESPORTIVAS

33.000,00			33.000,00
33.000,00	0,00	0,00	33.000,00
33.000,00	0,00	0,00	33.000,00

SubFunção: 812 - DESPORTO COMUNITARIO

Programa: 0029 - ESPORTE EM FRENTE VIDA SAUDÁVEL
 2046 - MANUTENÇÃO DAS ATIVIDADES ESPORTIVAS NO MUNICÍPIO
 2186 - MANUTENÇÃO DAS QUADRAS MUNICIPAIS
 1018 - REFORMA DE CAMPOS DE FUTEBOL
 1020 - CONSTRUÇÃO DE QUADRAS POLIESPORTIVA
 1021 - CONSTRUÇÃO, AMPLIAÇÃO DO ESTÁDIO MUNICIPAL

185.700,00			185.700,00
90.000,00			90.000,00
	54.000,00		54.000,00
	159.000,00		159.000,00
	206.000,00		206.000,00
275.700,00	419.000,00	419.000,00	694.700,00
275.700,00	419.000,00	419.000,00	694.700,00
574.700,00	419.000,00	419.000,00	993.700,00
574.700,00	419.000,00	419.000,00	993.700,00
574.700,00	419.000,00	419.000,00	993.700,00

Prefeitura Municipal de Ibipeba

ESTADO DA BAHIA
MUNICÍPIO DE IBIPEBA
Anexo 6 da Lei 4.320/64

LOA 2025

PROGRAMA DE TRABALHO

Conta	Operacao Especial	Projeto	Total
-------	-------------------	---------	-------

Orgão: 27000 - SECRETARIA DE SAÚDE			
UO: 27205 - FUNDO MUNICIPAL DE SAÚDE			
Função: 10 - SAÚDE			
SubFunção: 122 - ADMINISTRACAO GERAL			
Programa: 0001 - ATENÇÃO BÁSICA SAÚDE PARA TODOS			
2152 - MANUTENÇÃO DO CONSÓRCIO INTERFEDERATIVO DE SAÚDE - CUSTEIO DO CONSÓRCIO	21.181,16		21.181,16
Total do Programa:	21.181,16	0,00	21.181,16
Programa: 2005 - APOIO ADMINISTRATIVO			
2062 - MANUTENÇÃO DO CONSELHO MUNICIPAL DE SAÚDE	18.590,00		18.590,00
Total do Programa:	18.590,00	0,00	18.590,00
Total da Sub Funcao:	39.771,16	0,00	39.771,16
SubFunção: 301 - ATENCAO BASICA			
Programa: 0001 - ATENÇÃO BÁSICA SAÚDE PARA TODOS			
2053 - MANUTENÇÃO DAS UNIDADES BÁSICAS DE SAÚDE	4.536.818,40		4.536.818,40
2063 - MANUTENÇÃO DO PROGRAMA DE TRAT. FORA DO DOMICILIO - TFD	317.972,00		317.972,00
2187 - MANUTENÇÃO DO CENTRO DE ATENÇÃO PSICOSSOCIAL- CAPS	533.000,00		533.000,00
1023 - CONSTRUÇÃO DE ACADEMIAS DA SAUDE	67.168,00	67.168,00	67.168,00
1024 - CONSTRUÇÃO E REFORMAS DAS UNIDADES BÁSICAS DE SAÚDE - UBS	384.000,00	384.000,00	384.000,00
Total do Programa:	5.387.790,40	451.168,00	5.838.958,40
Programa: 0011 - PROGRAMA DE APOIO ADMINISTRATIVO			
2055 - ADMINISTRACAO DE PESSOAL E ENCARGOS SOCIAIS	883.732,96		883.732,96
2058 - GESTÃO DOS SERVIÇOS TÉCNICOS ADMINISTRATIVOS DA SECRETARIA	2.287.336,47		2.287.336,47
Total do Programa:	3.171.069,43	0,00	3.171.069,43
Programa: 0048 - ATENÇÃO BÁSICA INTEGRAL À SAÚDE			
2052 - GESTÃO DO PROGRAMA DE AGENTES COMUNITÁRIOS DE SAÚDE - PACS	1.849.200,00		1.849.200,00
2054 - GESTÃO DO PISO DE ATENÇÃO BÁSICA - P A B	1.293.000,00		1.293.000,00
2057 - GESTÃO DO PROGRAMA DE SAÚDE DA FAMÍLIA - PSF	2.681.680,00		2.681.680,00
2082 - MANUTENÇÃO DA EQUIPE MULTIPROFISSIONAL - EMULTI	208.350,40		208.350,40
2154 - MANUTENÇÃO DO E-SUS	69.784,00		69.784,00
Total do Programa:	6.102.014,40	0,00	6.102.014,40

Prefeitura Municipal de Ibipeba

LOA 2025

ESTADO DA BAHIA
MUNICÍPIO DE IBIPEBA
Anexo 6 da Lei 4.320/64



PROGRAMA DE TRABALHO

Conta	Atividade + Operacao Especial	Projeto	Total
-------	-------------------------------	---------	-------

Programa: 0049 - PROGRAMA DE SAÚDE BUCAL

1022 - MANUTENÇÃO DA ESTRATÉGIA DE SAÚDE BUCAL - ESB

	273.433,16		273.433,16
Total do Programa:	273.433,16	0,00	273.433,16

Programa: 0060 - PROGRAMA DE VIGILANCIA À SAUDE

1022 - CONSTRUÇÃO DE SANITÁRIOS

		111.500,00	111.500,00
Total do Programa:	0,00	111.500,00	111.500,00
Total da Sub Funcao:	14.934.307,39	562.668,00	15.496.975,39

SubFunção: 302 - ASSISTENCIA HOSPITALAR E AMBULATORIAL

Programa: 0001 - ATENÇÃO BÁSICA SAÚDE PARA TODOS

2067 - MANUTENÇÃO DE ATENDIMENTOS MÉDICOS ESPECIALIZADOS

2151 - MANUTENÇÃO DO HOSPITAL MUNICIPAL

2153 - MANUTENÇÃO DO CONSÓRCIO INTERFEDERATIVO DE SAÚDE - CUSTEIO POLICLINICA

2207 - MANUTENÇÃO DO SAMU - SERVIÇO DE ATENDIMENTO MÓVEL DE URGÊNCIA

2208 - MANUTENÇÃO DO CENTRO DE ESPECIALIDADES MÉDICAS DE IBIPEBA

	1.006.300,00		1.006.300,00
	4.690.000,00		4.690.000,00
	354.200,00		354.200,00
	326.000,00		326.000,00
	531.000,00		531.000,00
Total do Programa:	6.907.500,00	0,00	6.907.500,00
Total da Sub Funcao:	6.907.500,00	0,00	6.907.500,00

SubFunção: 303 - SUPORTE PROFILATICO E TERAPEUTICO

Programa: 0051 - PROGRAMA DE ASSISTÊNCIA FARMACÉUTICA

2051 - MANUTENÇÃO DA FARMACIA BÁSICA

	211.000,00		211.000,00
Total do Programa:	211.000,00	0,00	211.000,00
Total da Sub Funcao:	211.000,00	0,00	211.000,00

SubFunção: 304 - VIGILANCIA SANITARIA

Programa: 0060 - PROGRAMA DE VIGILANCIA À SAUDE

2059 - GESTÃO DOS SERVIÇOS DE VIGILÂNCIA SANITÁRIA

	73.200,00		73.200,00
Total do Programa:	73.200,00	0,00	73.200,00
Total da Sub Funcao:	73.200,00	0,00	73.200,00

SubFunção: 305 - VIGILANCIA EPIDEMIOLOGICA

Programa: 0001 - ATENÇÃO BÁSICA SAÚDE PARA TODOS

1072 - MANUTENÇÃO DE LABORATÓRIO - VIGILÂNCIA EPIDEMIOLÓGICA

		67.000,00	67.000,00
Total do Programa:	0,00	67.000,00	67.000,00
Total da Sub Funcao:	0,00	67.000,00	67.000,00

Prefeitura Municipal de Ibipeba

LOA 2025

ESTADO DA BAHIA
MUNICÍPIO DE IBIPEBA
Anexo 6 da Lei 4.320/64



PROGRAMA DE TRABALHO

Conta	Atividade + Operacao Especial	Projeto	Total
	0,00	67.000,00	67.000,00
Total do Programa:			
	415.267,20		415.267,20
Programa: 0060 - PROGRAMA DE VIGILANCIA À SAUDE	415.267,20	0,00	415.267,20
2064 - GESTÃO DOS SERVIÇO DE VIGILANCIA EPIDEMIOLOGICA - ECD	415.267,20	67.000,00	482.267,20
Total da Sub Funcao:			
	42.300,00		42.300,00
SubFunção: 306 - ALIMENTACAO E NUTRICAO	42.300,00	0,00	42.300,00
Programa: 0075 - PREVENÇÃO E ATENÇÃO À SAÚDE DOS ESTUDANTES	42.300,00	0,00	42.300,00
2155 - MANUTENÇÃO DO PROGRAMA SAÚDE NA ESCOLA - PSE	42.300,00	0,00	42.300,00
Total da Funcao:			
	22.623.345,75	629.668,00	23.253.013,75
Total da Unidade Orçamentária:	22.623.345,75	629.668,00	23.253.013,75
Total do Orgao:			
	22.623.345,75	629.668,00	23.253.013,75

Prefeitura Municipal de Ibipeba

LOA 2025

ESTADO DA BAHIA
MUNICÍPIO DE IBIPEBA
Anexo 6 da Lei 4.320/64



PROGRAMA DE TRABALHO

Conta	Operação Especial	Projeto	Total
-------	-------------------	---------	-------

Órgão: 28000 - SECRETARIA DE AÇÃO SOCIAL

UO: 28206 - FUNDO DE AÇÃO SOCIAL

Função: 08 - ASSISTÊNCIA SOCIAL

SubFunção: 122 - ADMINISTRAÇÃO GERAL

Programa: 0013 - ORGANIZAÇÃO E MODERNIZAÇÃO ADMINISTRATIVA

2072 - ADMINISTRAÇÃO DE PESSOAL E ENCARGOS SOCIAIS

2083 - MANUTENÇÃO DOS SERVIÇOS TÉCNICOS E ADMINISTRATIVOS

260.000,00

335.000,00

Total do Programa: 595.000,00

Total da Sub Funcao: 595.000,00

SubFunção: 243 - ASSISTENCIA A CRIANÇA E AO ADOLESCENTE

Programa: 0018 - ATIVIDADES DO CONSELHO TUTELAR

2070 - MANUTENÇÃO DOS CONSELHO TUTELAR

147.400,00

147.400,00

Total do Programa: 147.400,00

Programa: 0071 - SERVIÇO ESPECÍFICO DE PROTEÇÃO SOCIAL BÁSICA

2081 - MANUTENÇÃO DO FUNDO MUNICIPAL DOS DIREITOS DA CRIANÇA E DO ADOLESCENTE

51.633,60

51.633,60

Total do Programa: 51.633,60

Total da Sub Funcao: 199.033,60

SubFunção: 244 - ASSISTENCIA COMUNITARIA

Programa: 0017 - ASSISTÊNCIA SOCIAL GERAL

2080 - GESTÃO DO FUNDO MUNICIPAL DE ASSISTENCIA SOCIAL

1025 - CONSTRUÇÃO DA SEDE DO CONSELHO TUTELAR

1027 - CONSTRUÇÃO DO CREAS (Centro de Referência Especializado de Assistência Social)

1080 - ESTRUTURAÇÃO E MANUTENÇÃO DO SISTEMA ÚNICO DE ASSISTÊNCIA SOCIAL - SUAS

750.080,00

37.000,00

54.000,00

21.200,00

Total do Programa: 750.080,00

112.200,00

862.280,00

Programa: 0071 - SERVIÇO ESPECÍFICO DE PROTEÇÃO SOCIAL BÁSICA

2084 - MANUTENÇÃO DO CREAS (Centro de Referência Especializado de Assistência Social)

34.850,40

34.850,40

Total do Programa: 34.850,40

Total da Sub Funcao: 784.930,40

SubFunção: 245 - SERVIÇOS SOCIOASSISTENCIAIS

[2912400:99999:GovNet by Link3 Versão:2024092819] SIAFIC do MUNICÍPIO DE IBIPEBA

Prefeitura Municipal de Ibipeba

ESTADO DA BAHIA
MUNICÍPIO DE IBIPEBA
Anexo 6 da Lei 4.320/64



Conta

LOA 2025

PROGRAMA DE TRABALHO

	Atividade + Operacao Especial	Projeto	Total
Programa: 0017 - ASSISTÊNCIA SOCIAL GERAL			
2068 - MANUTENÇÃO DOS SERVIÇOS DE PROTEÇÃO SOCIAL BÁSICA - PSB	321.800,00		321.800,00
2071 - MANUTENÇÃO DO PROGRAMA ÍNDICE DE GESTÃO DESCENTRALIZADA - IGDGF E IGD SUAS BAHIA	185.500,00		185.500,00
1058 - MANUTENÇÃO DA SEDE DO CRAS	92.000,00	92.000,00	92.000,00
Total do Programa:	507.300,00	92.000,00	599.300,00
Programa: 0071 - SERVIÇO ESPECÍFICO DE PROTEÇÃO SOCIAL BÁSICA			
2079 - MANUTENÇÃO DOS BENEFÍCIOS EFETUAIS	284.000,00		284.000,00
Total do Programa:	284.000,00	0,00	284.000,00
Total da Sub Funcao:	791.300,00	92.000,00	883.300,00
Total da Funcao:	2.370.264,00	204.200,00	2.574.464,00
Total da Unidade Orçamentária:	2.370.264,00	204.200,00	2.574.464,00
Total do Orgao:	2.370.264,00	204.200,00	2.574.464,00

Prefeitura Municipal de Ibipeba

 <p>ESTADO DA BAHIA MUNICÍPIO DE IBIPEBA Anexo 6 da Lei 4.320/64</p>		LOA 2025
Conta	Atividade + Operacao Especial	Projeto
		Total
PROGRAMA DE TRABALHO		

<p>Orgão: 29000 - SECRETARIA DE AGRICULTURA E MEIO AMBIENTE</p> <p>UO: 29207 - SECRETARIA DE AGRICULTURA E MAIO AMBIENTE</p> <p>Função: 18 - GESTÃO AMBIENTAL</p> <p>SubFunção: 541 - PRESERVAÇÃO E CONSERVAÇÃO AMBIENTAL</p> <p>Programa: 0082 - GESTÃO E MODERNIZAÇÃO DO SISTEMA MUNIC. MEIO AMBIENTE</p> <p>2094 - AÇÕES PLANEJADAS PARA RECUPERAÇÃO DE MARGENS DE RIOS</p> <p>2098 - IMPLANTAÇÃO E MANUTENÇÃO DO SISTEMA MUNICIPAL DE LICENCIAMENTO AMBIENTAL</p> <p>2161 - IMPLANTAÇÃO E MANUTENÇÃO DA COLETA SELETIVA</p> <p>1052 - ADEQUAÇÃO DO VAZADOURO MUNICIPAL (RESÍDUOS SÓLIDOS)</p> <p>Programa: 0083 - EDUCAÇÃO AMBIENTAL, ESPAÇO PÚBLICO E CONSERVAÇÃO</p> <p>2097 - AÇÕES E EXECUÇÃO DE PROJETOS REL. AO MEIO AMBIENTE</p> <p>2183 - SERVIÇO DE INSPEÇÃO MUNICIPAL - SIM</p> <p>Programa: 2080 - MANUTENÇÃO DO CONSÓRCIO DE DESENVOLVIMENTO SUSTENTÁVEL DO TERRITÓRIO DE IRECÊ - CDS</p> <p>2189 - PARTICIPAÇÃO CONSÓRCIO DE DESENVOLVIMENTO SUSTENTÁVEL DE IRECÊ- CDS</p> <p>SubFunção: 542 - CONTROLE AMBIENTAL</p> <p>Programa: 0082 - GESTÃO E MODERNIZAÇÃO DO SISTEMA MUNIC. MEIO AMBIENTE</p> <p>2184 - MANUTENÇÃO DO CONSELHO MUNICIPAL DE MEIO AMBIENTE -</p> <p>1028 - CONSTRUÇÃO E MANUTENÇÃO DE VIVEIROS</p> <p>Função: 20 - AGRICULTURA</p> <p>SubFunção: 122 - ADMINISTRAÇÃO GERAL</p> <p>Programa: 0012 - GESTÃO POLÍTICO ADMINISTRATIVA</p> <p>2092 - ADMINISTRAÇÃO DE PESSOAL E ENCARGOS SOCIAIS</p>	<p>41.000,00</p> <p>15.400,00</p> <p>60.000,00</p> <p>91.700,00</p> <hr/> <p>Total do Programa: 116.400,00</p> <p>91.700,00</p> <hr/> <p>Total do Programa: 208.100,00</p> <p>106.500,00</p> <p>18.070,00</p> <p>124.570,00</p> <hr/> <p>Total do Programa: 106.500,00</p> <p>18.070,00</p> <p>124.570,00</p> <hr/> <p>Total do Programa: 31.000,00</p> <p>0,00</p> <p>31.000,00</p> <hr/> <p>Total da Sub Funcao: 271.970,00</p> <p>91.700,00</p> <hr/> <p>Total da Sub Funcao: 363.670,00</p> <p>33.000,00</p> <p>25.000,00</p> <p>58.000,00</p> <hr/> <p>Total do Programa: 33.000,00</p> <p>25.000,00</p> <p>58.000,00</p> <hr/> <p>Total da Sub Funcao: 33.000,00</p> <p>25.000,00</p> <p>58.000,00</p> <hr/> <p>Total da Funcao: 304.970,00</p> <p>116.700,00</p> <hr/> <p>Total da Funcao: 421.670,00</p> <p>319.500,00</p>
--	--

Prefeitura Municipal de Ibipeba

LOA 2025

ESTADO DA BAHIA
MUNICÍPIO DE IBIPEBA
Anexo 6 da Lei 4.320/64



PROGRAMA DE TRABALHO

Conta	Atividade + Operação Especial	Projeto	Total
2096 - MANUTENÇÃO DOS SERVIÇOS TÉCNICOS E ADMINISTRATIVOS	253.000,00		253.000,00
	572.500,00	0,00	572.500,00
Total do Programa:			
Total da Sub Funcao:	572.500,00	0,00	572.500,00
SubFunção: 606 - EXTENSAO RURAL			
Programa: 0006 - APOIO AO PEQUENO AGRICULTOR			
2095 - CRIAÇÃO E MANUTENÇÃO DE BANCO DE DADOS RURAL	30.000,00		30.000,00
2100 - APOIO A PROGRAMAS E PROJETOS VOLTADOS PARA AGRICULTURA FAMILIAR	86.000,00		86.000,00
1028 - AQUISIÇÃO DE MECANIZAÇÃO AGRICOLA		119.100,00	119.100,00
1032 - MANUTENÇÃO DE CASAS DE FARINHA COMUNITÁRIA		20.400,00	20.400,00
1035 - CONSTRUÇÃO E IMPLANTAÇÃO DE UNID. PARA AGRIC. FAMILIAR		51.400,00	51.400,00
1053 - IMPLANTAÇÃO E MANUTENÇÃO DE QUINTAIS PRODUTIVOS AGROECOLÓGICOS		15.950,00	15.950,00
	116.000,00	206.850,00	322.850,00
Total do Programa:			
Total da Sub Funcao:	31.000,00	0,00	31.000,00
Programa: 0027 - APOIO PEQUENO AGRICULTOR E A PRODUÇÃO AGROPECUÁRIA			
2091 - DISTRIBUIÇÃO DE SEMENTES E MUDAS	31.000,00		31.000,00
	31.000,00	0,00	31.000,00
Total do Programa:			
Total da Sub Funcao:	147.000,00	206.850,00	353.850,00
SubFunção: 661 - PROMOCAO INDUSTRIAL			
Programa: 0006 - APOIO AO PEQUENO AGRICULTOR			
2163 - MANUTENÇÃO DE AÇÕES DE APOIO AO AGRONEGÓCIOS	36.700,00		36.700,00
	36.700,00	0,00	36.700,00
Total do Programa:			
Total da Sub Funcao:	36.700,00	0,00	36.700,00
Total da Funcao:	756.200,00	206.850,00	963.050,00
Função: 21 - ORGANIZAÇÃO AGRÁRIA			
SubFunção: 606 - EXTENSAO RURAL			
Programa: 0006 - APOIO AO PEQUENO AGRICULTOR			
2090 - APOIO Á ASSOCIAÇÕES E COOPERATIVAS AGRICOLAS	77.200,00		77.200,00
	77.200,00	0,00	77.200,00
Total do Programa:			
Total da Sub Funcao:	77.200,00	0,00	77.200,00
Total da Funcao:	77.200,00	0,00	77.200,00
Função: 22 - INDÚSTRIA			

Prefeitura Municipal de Ibipeba

LOA 2025

ESTADO DA BAHIA
MUNICÍPIO DE IBIPEBA
Anexo 6 da Lei 4.320/64



PROGRAMA DE TRABALHO

Conta	Atividade + Operacao Especial	Projeto	Total
Orgão: 30000 - SECRETARIA DE INFRAESTRUTURA			
UO: 30208 - SECRETARIA DE INFRAESTRUTURA			
Função: 10 - SAÚDE			
SubFunção: 452 - SERVICOS URBANOS			
Programa: 0001 - ATENÇÃO BÁSICA SAÚDE PARA TODOS			
1045 - CONSTRUÇÃO DE PRAÇAS DE SAÚDE E INST. DE ACADEMIA POPULAR	0,00	245.000,00	245.000,00
Total do Programa:	0,00	245.000,00	245.000,00
Total da Sub Funcao:	0,00	245.000,00	245.000,00
Total da Funcao:	0,00	245.000,00	245.000,00
Função: 15 - URBANISMO			
SubFunção: 122 - ADMINISTRACAO GERAL			
Programa: 0012 - GESTÃO POLÍTICO ADMINISTRATIVA			
2108 - MANUTENÇÃO DOS SERVIÇOS TÉCNICOS E ADMINISTRATIVOS	548.833,60	0,00	548.833,60
Total do Programa:	548.833,60	0,00	548.833,60
Total da Sub Funcao:	548.833,60	0,00	548.833,60
Programa: 0008 - LUZ AO ALCANCE DE TODOS			
1036 - EXTENSÃO DE REDE DE ILUMINAÇÃO PÚBLICA	0,00	57.500,00	57.500,00
Total do Programa:	0,00	57.500,00	57.500,00
Programa: 0011 - PROGRAMA DE APOIO ADMINISTRATIVO			
2162 - IMPLANTAÇÃO E MANUTENÇÃO DO PLANO DIRETOR MUNICIPAL	36.000,00	0,00	36.000,00
Total do Programa:	36.000,00	0,00	36.000,00
Programa: 0025 - PRAÇAS PARQUES E JARDINS			
1043 - CONSTRUÇÃO E RESTAURAÇÃO DE PRAÇAS E JARDINS	0,00	371.000,00	371.000,00
Total do Programa:	0,00	371.000,00	371.000,00
Programa: 0073 - SERVIÇOS DE UTILIDADE PÚBLICA E MOBILIDADE URBANA			
2176 - MANUTENÇÃO E RECUPERAÇÃO DE CALÇAMENTOS	1.001.000,00	0,00	1.001.000,00
1038 - CONSTRUÇÃO E AMPLIAÇÃO DE PREDIOS PÚBLICOS	0,00	79.200,00	79.200,00
Total do Programa:	1.001.000,00	79.200,00	1.080.200,00

Prefeitura Municipal de Ibipeba

LOA 2025

ESTADO DA BAHIA
MUNICÍPIO DE IBIPEBA
Anexo 6 da Lei 4.320/64



PROGRAMA DE TRABALHO

Conta	Atividade + Operacao Especial	Projeto	Total
1039 - PAVIMENTAÇÃO DE RUAS E LOGRADOUROS PÚBLICOS		1.644.000,00	1.644.000,00
1054 - IMPLANTAÇÃO DE AÇÕES VOLTADAS PARA A ACESSIBILIDADE URBANA		154.000,00	154.000,00
1078 - LIMPEZA E REVITALIZAÇÃO DE LAGOAS NO MUNICÍPIO		115.000,00	115.000,00
Total do Programa:	1.001.000,00	1.992.200,00	2.993.200,00
Programa: 0082 - GESTÃO E MODERNIZAÇÃO DO SISTEMA MUNIC. MEIO AMBIENTE			
1040 - CONSTRUÇÃO E INSTALAÇÃO DO PARQUE DA CIDADE	0,00	158.500,00	158.500,00
Total do Programa:	0,00	158.500,00	158.500,00
Programa: 0326 - SERVIÇOS FUNERÁRIOS			
1079 - CONSTRUÇÃO DE SALA DE VELÓRIO NO CEMITÉRIO DA SEDE DO MUNICÍPIO	0,00	88.000,00	88.000,00
Total do Programa:	0,00	88.000,00	88.000,00
Total da Sub Funcao:	1.037.000,00	2.667.200,00	3.704.200,00
SubFunção: 452 - SERVICOS URBANOS			
Programa: 0008 - LUZ AO ALCANCE DE TODOS			
2105 - MANUTENÇÃO DOS SERVIÇOS DE ILUMINAÇÃO PÚBLICA	1.833.000,00		1.833.000,00
Total do Programa:	1.833.000,00	0,00	1.833.000,00
Programa: 0012 - GESTÃO POLÍTICO ADMINISTRATIVA			
2103 - ADMINISTRAÇÃO DE PESSOAL E ENCARGOS SOCIAIS	1.079.668,00		1.079.668,00
Total do Programa:	1.079.668,00	0,00	1.079.668,00
Programa: 0025 - PRAÇAS PARQUES E JARDINS			
2102 - MANUTENÇÃO DE PRAÇAS E JARDINS	208.336,00		208.336,00
1042 - CONSTRUÇÃO E INSTALAÇÃO DE PARQUES INFANTIS		78.800,00	78.800,00
Total do Programa:	208.336,00	78.800,00	287.136,00
Programa: 0073 - SERVIÇOS DE UTILIDADE PÚBLICA E MOBILIDADE URBANA			
2107 - OPERACIONALIZAÇÃO DOS RECURSOS DO FUNDO ESPECIAL - FEP	746.500,00		746.500,00
Total do Programa:	746.500,00	0,00	746.500,00
Programa: 0326 - SERVIÇOS FUNERÁRIOS			
2101 - MANUTENÇÃO DE CEMITÉRIOS	102.500,00		102.500,00
1037 - CONSTRUÇÃO E RESTAURAÇÃO DE CEMITÉRIOS		86.636,00	86.636,00
Total do Programa:	102.500,00	86.636,00	189.136,00
Programa: 0575 - DESENVOLVIMENTO DO SERVIÇO DE LIMPEZA PÚBLICA			

Prefeitura Municipal de Ibipeba

LOA 2025

ESTADO DA BAHIA
MUNICÍPIO DE IBIPEBA
Anexo 6 da Lei 4.320/64



PROGRAMA DE TRABALHO

Conta	Atividade + Operacao Especial	Projeto	Total
2104 - GESTÃO DO SETOR DE LIMPEZA PÚBLICA	2.720.185,00		2.720.185,00
	2.720.185,00	0,00	2.720.185,00
Total do Programa:	2.720.185,00	0,00	2.720.185,00
Total da Sub Funcao:	6.690.189,00	165.436,00	6.855.625,00
Total da Funcao:	8.276.022,60	2.832.636,00	11.108.658,60
		72.200,00	72.200,00
Total do Programa:	0,00	72.200,00	72.200,00
Total da Sub Funcao:	0,00	72.200,00	72.200,00
Total da Funcao:	0,00	72.200,00	72.200,00
Total da Unidade Orçamentária:	8.276.022,60	3.149.836,00	11.425.858,60
Total do Orgao:	8.276.022,60	3.149.836,00	11.425.858,60

Função: 17 - SANEAMENTO
SubFunção: 512 - SANEAMENTO BASICO URBANO
Programa: 0448 - SANEAMENTO GERAL
1041 - CONSTR. DE SISTEMAS P/ ESGOTAMENTO SANITÁRIO

Prefeitura Municipal de Ibipeba

LOA 2025

ESTADO DA BAHIA
MUNICÍPIO DE IBIPEBA
Anexo 6 da Lei 4.320/64



PROGRAMA DE TRABALHO

Conta	Atividade + Operacao Especial	Projeto	Total
-------	-------------------------------	---------	-------

Orgão: 31000 - SECRETARIA DE TRANSPORTE E ABASTECIMENTO

UC: 31209 - SECRETARIA DE TRANSPORTE E ABASTECIMENTO

Função: 17 - SANEAMENTO

SubFunção: 511 - SANEAMENTO BASICO RURAL

Programa: 0003 - SANEAMENTO BÁSICO E ÁGUA POTÁVEL

2105 - MANUTENÇÃO DE CISTERNAS E POÇOS ARTESIANOS

262.000,00			262.000,00
Total do Programa:	262.000,00	0,00	262.000,00
Total da Sub Funcao:	262.000,00	0,00	262.000,00

SubFunção: 512 - SANEAMENTO BASICO URBANO

Programa: 0003 - SANEAMENTO BÁSICO E ÁGUA POTÁVEL

2106 - MANUTENÇÃO DEPARTAMENTO DE ABASTECIMENTO DE ÁGUA

713.200,00			713.200,00
Total do Programa:	713.200,00	0,00	713.200,00
Total da Sub Funcao:	713.200,00	0,00	713.200,00
Total da Funcao:	975.200,00	0,00	975.200,00

Função: 20 - AGRICULTURA

SubFunção: 606 - EXTENSAO RURAL

Programa: 0003 - SANEAMENTO BÁSICO E ÁGUA POTÁVEL

1033 - CONSTRUÇÃO E IMPLANTAÇÃO DE BEBEDOUROS PÚBLICOS

28.600,00			28.600,00
Total do Programa:	0,00	28.600,00	28.600,00
Total da Sub Funcao:	0,00	28.600,00	28.600,00
Total da Funcao:	0,00	28.600,00	28.600,00

Função: 26 - TRANSPORTE

SubFunção: 122 - ADMINISTRACAO GERAL

Programa: 0012 - GESTÃO POLÍTICO ADMINISTRATIVA

2112 - ADMINISTRAÇÃO DE PESSOAL E ENCARGOS SOCIAIS

2115 - MANUTENÇÃO DOS SERVIÇOS TÉCNICOS E ADMINISTRATIVOS

420.000,00			420.000,00
1.222.458,64			1.222.458,64
Total do Programa:	1.642.458,64	0,00	1.642.458,64

[2912400.99999:GovNet by Link3 Versão:2024092819] SIAFIC do MUNICÍPIO DE IBIPEBA

Pag: 19 / 29

Prefeitura Municipal de Ibipeba

ESTADO DA BAHIA
MUNICÍPIO DE IBIPEBA
Anexo 6 da Lei 4.320/64



LOA 2025

PROGRAMA DE TRABALHO

Conta	Atividade + Operacao Especial	Projeto	Total
	1.642.458,64	0,00	1.642.458,64

Total da Sub Funcao:

SubFunção: 782 - TRANSPORTE RODOVIARIO

Programa: 0073 - SERVIÇOS DE UTILIDADE PÚBLICA E MOBILIDADE URBANA

- 2110 - OPERACIONALIZAÇÃO DA CIDE
- 1047 - IMPLANTACÃO, AMPLIACÃO E CONSERVAÇÃO DA MALHA VIARIA MUNICIPAL
- 1071 - PAVIMENTAÇÃO ASFÁLTICA

	77.000,00	681.128,30	77.000,00
		369.700,00	681.128,30
			369.700,00
Total do Programa:	77.000,00	1.050.828,30	1.127.828,30
Total da Sub Funcao:	77.000,00	1.050.828,30	1.127.828,30
Total da Unidade Orçamentária:	1.719.458,64	1.050.828,30	2.770.286,94
Total do Orgao:	2.694.658,64	1.079.428,30	3.774.086,94

Prefeitura Municipal de Ibipeba

LOA 2025

ESTADO DA BAHIA
MUNICÍPIO DE IBIPEBA
Anexo 6 da Lei 4.320/64



PROGRAMA DE TRABALHO

Conta	Operacao Especial	Projeto	Total
-------	-------------------	---------	-------

Orgão: 32000 - SECRETARIA DE TURISMO
 UO: 32210 - SECRETARIA DE TURISMO
 Função: 04 - ADMINISTRAÇÃO
 SubFunção: 122 - ADMINISTRACAO GERAL
 Programa: 0012 - GESTÃO POLÍTICO ADMINISTRATIVA
 2120 - GESTÃO DE AÇÕES ADMINISTRATIVAS DA SECRETARIA
 2188 - ADMINISTRAÇÃO DE PESSOAL E ENCARGOS SOCIAIS

	35.000,00		35.000,00
	153.000,00		153.000,00
Total do Programa:	188.000,00	0,00	188.000,00
Total da Sub Funcao:	188.000,00	0,00	188.000,00
Total da Funcao:	188.000,00	0,00	188.000,00

Função: 11 - TRABALHO
 SubFunção: 333 - EMPREGABILIDADE
 Programa: 0086 - INCENTIVO AO TURISMO
 2117 - IMPLEMENTAÇÃO DE PONTOS DE TURISMO
 2119 - CRIAÇÃO DO CENTRO DE INFORMAÇÃO AO TURISMO
 2121 - CAPACITAÇÃO DE PROFISSIONAIS LIGADOS AO TURISMO
 2122 - ELABORAÇÃO E INSCRIÇÃO DO ROTEIRO TURISTICO DO MUNICIPIO
 2123 - CRIAÇÃO DO CONSELHO MUNICIPAL DO TURISMO

	21.500,00		21.500,00
	24.000,00		24.000,00
	27.000,00		27.000,00
	25.000,00		25.000,00
	16.000,00		16.000,00
Total do Programa:	113.500,00	0,00	113.500,00
Total da Sub Funcao:	113.500,00	0,00	113.500,00
Total da Funcao:	113.500,00	0,00	113.500,00
Total da Unidade Orçamentária:	301.500,00	0,00	301.500,00
Total do Orgao:	301.500,00	0,00	301.500,00

Prefeitura Municipal de Ibipeba

LOA 2025

ESTADO DA BAHIA
MUNICÍPIO DE IBIPEBA
Anexo 6 da Lei 4.320/64



Conta

PROGRAMA DE TRABALHO

Conta	Atividade + Operacao Especial	Projeto	Total
-------	-------------------------------	---------	-------

Orgão: 33000 - RESERVA DE CONTINGÊNCIA

UO: 33211 - RESERVA DE CONTINGÊNCIA

Função: 99 - RESERVA DE CONTINGÊNCIA

SubFunção: 999 - RESERVA DE CONTINGENCIA

Programa: 0012 - GESTÃO POLÍTICO ADMINISTRATIVA

2125 - ADMINISTRAÇÃO DE RESERVA DE CONTINGÊNCIA

Total do Programa:	1.800.000,00	0,00	1.800.000,00
Total da Sub Funcao:	1.800.000,00	0,00	1.800.000,00
Total da Funcao:	1.800.000,00	0,00	1.800.000,00
Total da Unidade Orçamentária:	1.800.000,00	0,00	1.800.000,00
Total do Orgao:	1.800.000,00	0,00	1.800.000,00

Prefeitura Municipal de Ibipeba

LOA 2025

ESTADO DA BAHIA
MUNICÍPIO DE IBIPEBA
Anexo B da Lei 4.320/64



PROGRAMA DE TRABALHO

Conta	Operacao Especial	Projeto	Total
-------	-------------------	---------	-------

Orgão: 34000 - SECRETARIA DE FINANÇAS

UO: 34212 - SECRETARIA DE FINANÇAS

Função: 04 - ADMINISTRAÇÃO

SubFunção: 123 - ADMINISTRACAO FINANCEIRA

Programa: 0012 - GESTÃO POLÍTICO ADMINISTRATIVA

- 2126 - ADMINISTRAÇÃO DE PESSOAL E ENCARGOS SOCIAIS
- 2127 - OUTROS ENCARGOS GERAIS DOS MUNICIPIO
- 2129 - MANUTENÇÃO DOS SERV. TÉCNICOS E ADMINISTRATIVOS
- 2130 - MANUTENÇÃO DA DIVISÃO DE CONTABILIDADE E CONTROLE

900.000,00			900.000,00
43.000,00			43.000,00
166.000,00			166.000,00
316.000,00			316.000,00
1.425.000,00	0,00	0,00	1.425.000,00
1.425.000,00	0,00	0,00	1.425.000,00

Total do Programa: 1.425.000,00
Total da Sub Funcao: 1.425.000,00

SubFunção: 129 - ADMINISTRACAO DE RECEITAS

Programa: 0012 - GESTÃO POLÍTICO ADMINISTRATIVA

- 2131 - MANUTENÇÃO DO DEPARTAMENTO DE TRIBUTOS E FISCALIZAÇÃO

136.000,00			136.000,00
136.000,00	0,00	0,00	136.000,00
136.000,00	0,00	0,00	136.000,00
1.561.000,00	0,00	0,00	1.561.000,00

Total do Programa: 136.000,00
Total da Sub Funcao: 136.000,00
Total da Funcao: 1.561.000,00

Função: 28 - ENCARGOS ESPECIAIS

SubFunção: 843 - SERVICO DA DIVIDA INTERNA

Programa: 0012 - GESTÃO POLÍTICO ADMINISTRATIVA

- 1049 - AMORTIZAÇÃO DA DIVIDA CONTRATADA
- 1050 - ENCARGOS COM PRECATORIOS JUDICIAIS

930.000,00			930.000,00
930.000,00			930.000,00
0,00	0,00	1.860.000,00	1.860.000,00
0,00	0,00	1.860.000,00	1.860.000,00

Total do Programa: 930.000,00
Total da Sub Funcao: 930.000,00
Total da Funcao: 1.860.000,00

SubFunção: 846 - OUTROS ENCARGOS ESPECIAIS

Programa: 0012 - GESTÃO POLÍTICO ADMINISTRATIVA

- 2128 - FORMAÇÃO DO PATRIMONIO DO SERVIDOR PÚBLICO

414.500,00			414.500,00
414.500,00	0,00	0,00	414.500,00

Total do Programa: 414.500,00
Total da Sub Funcao: 414.500,00

Prefeitura Municipal de Ibipeba

LOA 2025

ESTADO DA BAHIA
MUNICÍPIO DE IBIPEBA
Anexo 6 da Lei 4.320/64



PROGRAMA DE TRABALHO

	Atividade + Operacao Especial	Projeto	Total
Total da Sub Funcao:	414.500,00	0,00	414.500,00
Total da Funcao:	414.500,00	1.860.000,00	2.274.500,00
Total da Unidade Orçamentária:	1.975.500,00	1.860.000,00	3.835.500,00
Total do Orgao:	1.975.500,00	1.860.000,00	3.835.500,00

Conta

Prefeitura Municipal de Ibipeba

LOA 2025

PROGRAMA DE TRABALHO		
Atividade + Operacao Especial	Projeto	Total

Orgão: 35000 - SECRETARIA DE GOVERNO		
UO: 35213 - SECRETARIA DE GOVERNO		
Função: 04 - ADMINISTRAÇÃO		
SubFunção: 122 - ADMINISTRACAO GERAL		
Programa: 0011 - PROGRAMA DE APOIO ADMINISTRATIVO		
2167 - MANUTENÇÃO DAS ATIVIDADES DA SECRETARIA DE GOVERNO		
Total do Programa:	50.000,00	50.000,00

Programa: 0061 - INFRA-ESTRUTURA E ADMINISTRACAO DE REC. HUMANOS		
2133 - ADMINISTRACAO DE PESSOAL E ENCARGOS SOCIAIS		
Total do Programa:	145.000,00	145.000,00
Total da Sub Funcao:	195.000,00	195.000,00

Função: 06 - SEGURANCA PÚBLICA		
SubFunção: 122 - ADMINISTRACAO GERAL		
Programa: 0016 - PLANO MUNICIPAL DE SEGURANCA COLETIVA		
2136 - IMPLANTACAO E MANUTENCAO DO PLANO DE SEGURANCA COLETIVA		
Total do Programa:	36.000,00	36.000,00
Total da Sub Funcao:	36.000,00	36.000,00

SubFunção: 181 - POLICIAMENTO		
Programa: 0011 - PROGRAMA DE APOIO ADMINISTRATIVO		
2135 - MANUTENCAO DA JUNTA DE SERVIÇO MILITAR		
Total do Programa:	43.800,00	43.800,00

Programa: 0016 - PLANO MUNICIPAL DE SEGURANCA COLETIVA		
2132 - IMPLANTACAO E MANUTENCAO DA GUARDA MUNICIPAL		
Total do Programa:	84.000,00	84.000,00
Total da Sub Funcao:	127.800,00	127.800,00

SubFunção: 182 - DEFESA CIVIL		
-------------------------------	--	--

ESTADO DA BAHIA
MUNICIPIO DE IBIPEBA
Anexo 6 da Lei 4.320/64



Conta

Prefeitura Municipal de Ibipeba

LOA 2025

ESTADO DA BAHIA
MUNICÍPIO DE IBIPEBA
Anexo 6 da Lei 4.320/64



PROGRAMA DE TRABALHO

Conta	Atividade + Operacao Especial	Projeto	Total
Programa: 0011 - PROGRAMA DE APOIO ADMINISTRATIVO			
2140 - AÇÕES PARA PREVENÇÃO E INTERV. EMERGENCIAL DE DEFESA CIVIL	39.300,00		39.300,00
	39.300,00	0,00	39.300,00
Total do Programa:	39.300,00	0,00	39.300,00
Total da Sub Funcao:	39.300,00	0,00	39.300,00
Total da Funcao:	203.100,00	0,00	203.100,00
Função: 19 - CIÊNCIA E TECNOLOGIA			
SubFunção: 573 - DIFUSAO DO CONHECIMENTO CIENTIFICO E TECNOLOGICO			
2179 - DESENVOLVIMENTO DA CIÊNCIA, TECNOLOGIA E INOVAÇÃO MUNICIPAL	28.000,00		28.000,00
	28.000,00	0,00	28.000,00
Total do Programa:	28.000,00	0,00	28.000,00
Total da Sub Funcao:	28.000,00	0,00	28.000,00
Total da Funcao:	28.000,00	0,00	28.000,00
Função: 24 - COMUNICAÇÕES			
SubFunção: 131 - COMUNICACAO SOCIAL			
Programa: 0014 - COMUNICAÇÃO OFICIAL			
2011 - MANUTENÇÃO DAS ATIVIDADES DO DEPARTAMENTO DE COMUNICAÇÃO	116.000,00		116.000,00
	116.000,00	0,00	116.000,00
Total do Programa:	116.000,00	0,00	116.000,00
Total da Sub Funcao:	116.000,00	0,00	116.000,00
Total da Funcao:	116.000,00	0,00	116.000,00
Total da Unidade Orçamentária:	542.100,00	0,00	542.100,00
Total do Orgao:	542.100,00	0,00	542.100,00

Prefeitura Municipal de Ibipeba

LOA 2025

ESTADO DA BAHIA
MUNICÍPIO DE IBIPEBA
Anexo 6 da Lei 4.320/64



PROGRAMA DE TRABALHO

Total

Projeto

Atividade + Operacao Especial

Conta

Orgão: 36000 - SEC. DA PROM. DE IGUALDADE RACIAL E COMB. A POBREZ

UO: 36214 - SEC.DA PROM.DE IGUALDADE RACIAL E COMB. A POBREZA

Função: 04 - ADMINISTRAÇÃO

SubFunção: 122 - ADMINISTRACAO GERAL

Programa: 0152 - PROMOÇÃO DA IGUALDADE RACIAL

2141 - ADMINISTRAÇÃO DE PESSOAL E ENCARGOS SOCIAIS

2180 - MANUTENÇÃO DA ATIVIDADES DA SECRETARIA

156.000,00

156.000,00

Total do Programa: 176.200,00

Total da Sub Funcao: 176.200,00

Total da Funcao: 176.200,00

Função: 14 - DIREITOS DA CIDADANIA

SubFunção: 421 - CUSTODIA E REINTEGRACAO SOCIAL

Programa: 0152 - PROMOÇÃO DA IGUALDADE RACIAL

2143 - DESENVOLV. AÇÕES PARA A DIVERSIDADE: IDENT. E CULTURA ÉTNICA E RACIAL

28.300,00

28.300,00

Total do Programa: 28.300,00

Total da Sub Funcao: 28.300,00

Total da Funcao: 28.300,00

SubFunção: 422 - DIREITOS INDIVIDUAIS, COLETIVOS E DIFUSOS

Programa: 0152 - PROMOÇÃO DA IGUALDADE RACIAL

2145 - APOIO AS COMUNIDADES REMANESCENTES QUILOMBOLAS

2147 - MANUTENÇÃO DO PROGRAMA DE COMBATE AO RACISMO

16.500,00

16.500,00

Total do Programa: 43.500,00

Total da Sub Funcao: 43.500,00

Total da Funcao: 71.800,00

Função: 20 - AGRICULTURA

SubFunção: 605 - ABASTECIMENTO

Programa: 0055 - PROGRAMA DE AQUISIÇÃO DE ALIMENTOS - PAA

2165 - MANUTENÇÃO DO PROGRAMA DE AQUISIÇÃO DE ALIMENTOS - PAA

33.000,00

33.000,00

Total do Programa: 33.000,00

Total da Funcao: 33.000,00

[2912400:99999:GovNat:by Link3 Versão:2024092819] SIAFIC do MUNICÍPIO DE IBIPEBA

Pag: 27 / 29

Prefeitura Municipal de Ibipeba

LOA 2025

ESTADO DA BAHIA
MUNICÍPIO DE IBIPEBA
Anexo B da Lei 4.320/64



PROGRAMA DE TRABALHO

	Atividade + Operacao Especial	Projeto	Total
Total da Sub Funcao:	33.000,00	0,00	33.000,00
Total da Funcao:	33.000,00	0,00	33.000,00
Total da Unidade Orçamentária:	281.000,00	0,00	281.000,00
Total do Orgao:	281.000,00	0,00	281.000,00

Conta

Prefeitura Municipal de Ibipeba

LOA 2025

ESTADO DA BAHIA
MUNICÍPIO DE IBIPEBA
Anexo 6 da Lei 4.320/64



PROGRAMA DE TRABALHO

Conta	Atividade + Operacao Especial	Projeto	Total
-------	-------------------------------	---------	-------

Orgão: 38000 - SECRETARIA DE CULTURA
 UO: 38001 - SECRETARIA DE CULTURA
 Função: 13 - CULTURA
 SubFunção: 391 - PATRIMONIO HISTORICO, ARTISTICO E ARQUEOLOGICO

Programa: 0090 - INCENTIVO E VALORIZAÇÃO A CULTURA
 1074 - REFORMA E AMPLIAÇÃO DO CENTRO CULTURAL

SubFunção: 392 - DIFUSAO CULTURAL

Programa: 0090 - INCENTIVO E VALORIZAÇÃO A CULTURA
 2190 - GESTÃO DA SECRETARIA DE CULTURA
 2191 - REFORMA E AMPLIAÇÃO DE BIBLIOTECAS PÚBLICAS
 2199 - MANUTENÇÃO DO FUNDO MUNICIPAL DE CULTURA
 2200 - MANUTENÇÃO DO SISTEMA MUNICIPAL DE CULTURA

Programa: 0247 - DIFUSÃO CULTURAL
 2209 - MANUTENÇÃO DO MOVCEU CULTURAL

SubFunção: 813 - LAZER

Programa: 0090 - INCENTIVO E VALORIZAÇÃO A CULTURA
 2192 - REALIZAÇÃO DE FESTAS POPULARES

Total do Programa:	62.000,00	62.000,00	62.000,00
Total da Sub Funcao:	0,00	62.000,00	62.000,00
	0,00	62.000,00	62.000,00

Total do Programa:	325.000,00	325.000,00	325.000,00
	53.000,00	53.000,00	53.000,00
	256.000,00	256.000,00	256.000,00
	160.000,00	160.000,00	160.000,00
Total do Programa:	794.000,00	0,00	794.000,00

Total do Programa:	50.000,00	50.000,00	50.000,00
Total da Sub Funcao:	50.000,00	0,00	50.000,00
	844.000,00	0,00	844.000,00

Total do Programa:	1.053.600,00	1.053.600,00	1.053.600,00
Total da Sub Funcao:	1.053.600,00	0,00	1.053.600,00
Total da Funcao:	1.897.600,00	62.000,00	1.959.600,00
Total da Unidade Orçamentária:	1.897.600,00	62.000,00	1.959.600,00
Total do Orgao:	1.897.600,00	62.000,00	1.959.600,00
Total da Despesa:			92.290.189,22

Prefeitura Municipal de Ibipeba

LOA 2025

ESTADO DA BAHIA
MUNICÍPIO DE IBIPEBA
Anexo 7 da Lei 4.320/64



PROGRAMA DE TRABALHO - CONSOLIDAÇÃO

Conta	Atividade + Operacao Especial	Projeto	Total
01 - LEGISLATIVA	3.447.361,45	160.000,00	3.607.361,45
031 - ACAO LEGISLATIVA	3.447.361,45	160.000,00	3.607.361,45
0010 - LEGISLATIVO EM AÇÃO E REVITALIZAÇÃO DA CASA DO POVO	3.396.361,45	160.000,00	3.556.361,45
0423 - CÂMARA EM QUALQUER LUGAR	51.000,00	0,00	51.000,00
04 - ADMINISTRAÇÃO	6.804.200,00	0,00	6.804.200,00
122 - ADMINISTRACAO GERAL	4.901.200,00	0,00	4.901.200,00
0011 - PROGRAMA DE APOIO ADMINISTRATIVO	1.180.000,00	0,00	1.180.000,00
0012 - GESTÃO POLÍTICO ADMINISTRATIVA	188.000,00	0,00	188.000,00
0013 - ORGANIZAÇÃO E MODERNIZAÇÃO ADMINISTRATIVA	3.039.000,00	0,00	3.039.000,00
0035 - AMPLIAÇÃO E ATUALIZAÇÃO DA LEGISLAÇÃO MUNICIPAL	173.000,00	0,00	173.000,00
0061 - INFRA-ESTRUTURA E ADMINISTRAÇÃO DE REC. HUMANOS	145.000,00	0,00	145.000,00
0152 - PROMOÇÃO DA IGUALDADE RACIAL	176.200,00	0,00	176.200,00
123 - ADMINISTRACAO FINANCEIRA	1.425.000,00	0,00	1.425.000,00
0012 - GESTÃO POLÍTICO ADMINISTRATIVA	1.425.000,00	0,00	1.425.000,00
124 - CONTROLE INTERNO	228.000,00	0,00	228.000,00
0015 - OPERAÇÕES DE CONTROLE INTERNO	228.000,00	0,00	228.000,00
129 - ADMINISTRACAO DE RECEITAS	136.000,00	0,00	136.000,00
0012 - GESTÃO POLÍTICO ADMINISTRATIVA	136.000,00	0,00	136.000,00
131 - COMUNICACAO SOCIAL	114.000,00	0,00	114.000,00
0099 - TRANSPARÊNCIA, PARTICIPAÇÃO POPULAR E CONTROLE SOCIAL	114.000,00	0,00	114.000,00
06 - SEGURANÇA PÚBLICA	203.100,00	0,00	203.100,00
122 - ADMINISTRACAO GERAL	36.000,00	0,00	36.000,00
0016 - PLANO MUNICIPAL DE SEGURANÇA COLETIVA	36.000,00	0,00	36.000,00
181 - POLICIAMENTO	127.800,00	0,00	127.800,00
0011 - PROGRAMA DE APOIO ADMINISTRATIVO	43.800,00	0,00	43.800,00
0016 - PLANO MUNICIPAL DE SEGURANÇA COLETIVA	84.000,00	0,00	84.000,00
182 - DEFESA CIVIL	39.300,00	0,00	39.300,00

Prefeitura Municipal de Ibipeba

LOA 2025

ESTADO DA BAHIA
MUNICÍPIO DE IBIPEBA
Anexo 7, Lei 4.320/64



PROGRAMA DE TRABALHO - CONSOLIDAÇÃO			
Conta	Atividade + Operacao Especial	Projeto	Total
0011 - PROGRAMA DE APOIO ADMINISTRATIVO	39.300,00	0,00	39.300,00
08 - ASSISTÊNCIA SOCIAL	2.370.264,00	204.200,00	2.574.464,00
122 - ADMINISTRACAO GERAL	595.000,00	0,00	595.000,00
0013 - ORGANIZAÇÃO E MODERNIZAÇÃO ADMINISTRATIVA	595.000,00	0,00	595.000,00
243 - ASSISTENCIA A CRIANÇA E AO ADOLESCENTE	199.033,60	0,00	199.033,60
0018 - ATIVIDADES DO CONSELHO TUTELAR	147.400,00	0,00	147.400,00
0071 - SERVIÇO ESPECÍFICO DE PROTEÇÃO SOCIAL BÁSICA	51.633,60	0,00	51.633,60
244 - ASSISTENCIA COMUNITARIA	784.930,40	112.200,00	897.130,40
0017 - ASSISTÊNCIA SOCIAL GERAL	750.080,00	112.200,00	862.280,00
0071 - SERVIÇO ESPECÍFICO DE PROTEÇÃO SOCIAL BÁSICA	34.850,40	0,00	34.850,40
245 - SERVIÇOS SOCIOASSISTENCIAIS	791.300,00	92.000,00	883.300,00
0017 - ASSISTÊNCIA SOCIAL GERAL	507.300,00	92.000,00	599.300,00
0071 - SERVIÇO ESPECÍFICO DE PROTEÇÃO SOCIAL BÁSICA	284.000,00	0,00	284.000,00
10 - SAÚDE	22.623.345,75	874.668,00	23.498.013,75
122 - ADMINISTRACAO GERAL	39.771,16	0,00	39.771,16
0001 - ATENÇÃO BÁSICA SAÚDE PARA TODOS	21.181,16	0,00	21.181,16
2005 - APOIO ADMINISTRATIVO	18.590,00	0,00	18.590,00
301 - ATENCAO BASICA	14.934.307,39	562.668,00	15.496.975,39
0001 - ATENÇÃO BÁSICA SAÚDE PARA TODOS	5.387.790,40	451.168,00	5.838.958,40
0011 - PROGRAMA DE APOIO ADMINISTRATIVO	3.171.069,43	0,00	3.171.069,43
0048 - ATENÇÃO BÁSICA INTEGRAL À SAÚDE	6.102.014,40	0,00	6.102.014,40
0049 - PROGRAMA DE SAÚDE BUCAL	273.433,16	0,00	273.433,16
0060 - PROGRAMA DE VIGILANCIA À SAUDE	0,00	111.500,00	111.500,00
302 - ASSISTENCIA HOSPITALAR E AMBULATORIAL	6.907.500,00	0,00	6.907.500,00
0001 - ATENÇÃO BÁSICA SAÚDE PARA TODOS	6.907.500,00	0,00	6.907.500,00
303 - SUPORTE PROFILACTICO E TERAPEUTICO	211.000,00	0,00	211.000,00
0051 - PROGRAMA DE ASSISTÊNCIA FARMACÊUTICA	211.000,00	0,00	211.000,00

Prefeitura Municipal de Ibipeba

LOA 2025

PROGRAMA DE TRABALHO - CONSOLIDAÇÃO

Conta	Operacao Especial	Atividade + Projeto	Total
304 - VIGILANCIA SANITARIA	73.200,00	0,00	73.200,00
0060 - PROGRAMA DE VIGILANCIA A SAUDE	73.200,00	0,00	73.200,00
305 - VIGILANCIA EPIDEMIOLOGICA	415.267,20	67.000,00	482.267,20
0001 - ATENÇÃO BÁSICA SAÚDE PARA TODOS	0,00	67.000,00	67.000,00
0060 - PROGRAMA DE VIGILANCIA A SAUDE	415.267,20	0,00	415.267,20
308 - ALIMENTACAO E NUTRICAO	42.300,00	0,00	42.300,00
0076 - PREVENÇÃO E ATENÇÃO A SAÚDE DOS ESTUDANTES	42.300,00	0,00	42.300,00
452 - SERVICOS URBANOS	0,00	245.000,00	245.000,00
0001 - ATENÇÃO BÁSICA SAÚDE PARA TODOS	0,00	245.000,00	245.000,00
11 - TRABALHO	113.500,00	0,00	113.500,00
333 - EMPREGABILIDADE	113.500,00	0,00	113.500,00
0086 - INCENTIVO AO TURISMO	113.500,00	0,00	113.500,00
12 - EDUCACAO	28.803.960,48	2.959.260,00	31.763.220,48
361 - ENSINO FUNDAMENTAL	10.578.050,20	1.562.000,00	12.140.050,20
0002 - DESENVOLVIMENTO DA EDUCACAO BÁSICA E VALORIZACAO DOS PROFISSIONAIS DA EDUCACAO	235.000,00	0,00	235.000,00
0004 - ALIMENTACAO ESCOLAR DE QUALIDADE	1.069.555,00	0,00	1.069.555,00
0023 - ORGANIZACAO E MODERNIZACAO DA EDUCACAO	3.429.300,00	0,00	3.429.300,00
0029 - ESPORTE EM FRENTE VIDA SAUDAVEL	0,00	407.000,00	407.000,00
0038 - DESENVOLVIMENTO DO ENSINO FUNDAMENTAL	3.987.995,20	970.000,00	4.957.995,20
0039 - SEGURANCA E QUALIDADE DO TRANSPORTE ESCOLAR	1.801.200,00	185.000,00	1.986.200,00
2088 - EDUCACAO ANTIRRACISTA	55.000,00	0,00	55.000,00
362 - ENSINO MEDIO	60.019,80	0,00	60.019,80
0002 - DESENVOLVIMENTO DA EDUCACAO BÁSICA E VALORIZACAO DOS PROFISSIONAIS DA EDUCACAO	60.019,80	0,00	60.019,80
364 - ENSINO SUPERIOR	91.500,00	0,00	91.500,00
2003 - APOIO AO ENSINO SUPERIOR	91.500,00	0,00	91.500,00
365 - EDUCACAO INFANTIL	1.467.904,08	1.011.260,00	2.479.164,08
0004 - DESENVOLVIMENTO DA EDUCACAO INFANTIL	1.353.904,08	1.011.260,00	2.365.164,08



ESTADO DA BAHIA
MUNICIPIO DE IBIPEBA
Anexo 7 da Lei 4.320/64

Prefeitura Municipal de Ibipeba

LOA 2025

PROGRAMA DE TRABALHO - CONSOLIDAÇÃO			
Conta	Operação Especial	Atividade + Projeto	Total
2087 - COMPROMISSO NACIONAL CRIANÇA ALFABETIZADA	114.000,00	0,00	114.000,00
387 - EDUCACAO ESPECIAL	1.143.336,00	126.000,00	1.269.336,00
0046 - DESENVOLVIMENTO DA EDUCAÇÃO ESPECIAL	1.143.336,00	126.000,00	1.269.336,00
388 - EDUCAÇÃO BÁSICA	15.463.150,40	260.000,00	15.723.150,40
0002 - DESENVOLVIMENTO DA EDUCAÇÃO BÁSICA E VALORIZAÇÃO DOS PROFISSIONAIS DA EDUCAÇÃO	14.620.250,40	0,00	14.620.250,40
0038 - DESENVOLVIMENTO DO ENSINO FUNDAMENTAL	0,00	260.000,00	260.000,00
0083 - EDUCAÇÃO AMBIENTAL, ESPAÇO PÚBLICO E CONSERVAÇÃO	65.000,00	0,00	65.000,00
0540 - BRASIL NA ESCOLA	35.200,00	0,00	35.200,00
2002 - MANUTENÇÃO DOS CONSELHOS E DO FÓRUM PERMANENTE DE EDUCAÇÃO	25.700,00	0,00	25.700,00
2089 - EDUCAÇÃO EM TEMPO INTEGRAL	650.000,00	0,00	650.000,00
2090 - EDUCAÇÃO DE JOVENS E ADULTOS	67.000,00	0,00	67.000,00
13 - CULTURA	1.897.600,00	62.000,00	1.959.600,00
391 - PATRIMONIO HISTORICO, ARTISTICO E ARQUEOLOGICO	0,00	62.000,00	62.000,00
0090 - INCENTIVO E VALORIZAÇÃO A CULTURA	0,00	62.000,00	62.000,00
392 - DIFUSAO CULTURAL	844.000,00	0,00	844.000,00
0090 - INCENTIVO E VALORIZAÇÃO A CULTURA	794.000,00	0,00	794.000,00
0247 - DIFUSÃO CULTURAL	50.000,00	0,00	50.000,00
813 - LAZER	1.053.600,00	0,00	1.053.600,00
0090 - INCENTIVO E VALORIZAÇÃO A CULTURA	1.053.600,00	0,00	1.053.600,00
14 - DIREITOS DA CIDADANIA	71.800,00	0,00	71.800,00
421 - CUSTODIA E REINTEGRACAO SOCIAL	28.300,00	0,00	28.300,00
0152 - PROMOÇÃO DA IGUALDADE RACIAL	28.300,00	0,00	28.300,00
422 - DIREITOS INDIVIDUAIS, COLETIVOS E DIFUSOS	43.500,00	0,00	43.500,00
0152 - PROMOÇÃO DA IGUALDADE RACIAL	43.500,00	0,00	43.500,00
15 - URBANISMO	8.276.022,60	2.832.836,00	11.108.858,60
122 - ADMINISTRACAO GERAL	548.833,60	0,00	548.833,60
0012 - GESTÃO POLÍTICO ADMINISTRATIVA	548.833,60	0,00	548.833,60



ESTADO DA BAHIA
MUNICIPIO DE IBIPEBA
Anexo 7 da Lei 4.320/64

Prefeitura Municipal de Ibipeba

LOA 2025

PROGRAMA DE TRABALHO - CONSOLIDAÇÃO

Conta	Operação Especial	Projeto	Total
451 - INFRA-ESTRUTURA URBANA	1.037.000,00	2.667.200,00	3.704.200,00
0008 - LUZ AO ALCANCE DE TODOS	0,00	57.500,00	57.500,00
0011 - PROGRAMA DE APOIO ADMINISTRATIVO	36.000,00	0,00	36.000,00
0025 - PRAÇAS PARQUES E JARDINS	0,00	371.000,00	371.000,00
0073 - SERVIÇOS DE UTILIDADE PÚBLICA E MOBILIDADE URBANA	1.001.000,00	1.992.200,00	2.993.200,00
0082 - GESTÃO E MODERNIZAÇÃO DO SISTEMA MUNIC. MEIO AMBIENTE	0,00	158.500,00	158.500,00
0328 - SERVIÇOS FUNERÁRIOS	0,00	88.000,00	88.000,00
452 - SERVICOS URBANOS	6.690.189,00	165.436,00	6.855.625,00
0008 - LUZ AO ALCANCE DE TODOS	1.833.000,00	0,00	1.833.000,00
0012 - GESTÃO POLÍTICO ADMINISTRATIVA	1.079.668,00	0,00	1.079.668,00
0025 - PRAÇAS PARQUES E JARDINS	208.336,00	78.800,00	287.136,00
0073 - SERVIÇOS DE UTILIDADE PÚBLICA E MOBILIDADE URBANA	746.500,00	0,00	746.500,00
0326 - SERVIÇOS FUNERÁRIOS	102.500,00	86.636,00	189.136,00
0575 - DESENVOLVIMENTO DO SERVIÇO DE LIMPEZA PÚBLICA	2.720.185,00	0,00	2.720.185,00
17 - SANEAMENTO	975.200,00	72.200,00	1.047.400,00
511 - SANEAMENTO BASICO RURAL	262.000,00	0,00	262.000,00
0003 - SANEAMENTO BÁSICO E ÁGUA POTÁVEL	262.000,00	0,00	262.000,00
512 - SANEAMENTO BASICO URBANO	713.200,00	72.200,00	785.400,00
0003 - SANEAMENTO BÁSICO E ÁGUA POTÁVEL	713.200,00	0,00	713.200,00
04-48 - SANEAMENTO GERAL	0,00	72.200,00	72.200,00
18 - GESTÃO AMBIENTAL	304.970,00	116.700,00	421.670,00
541 - PRESERVAÇÃO E CONSERVAÇÃO AMBIENTAL	271.970,00	91.700,00	363.670,00
0082 - GESTÃO E MODERNIZAÇÃO DO SISTEMA MUNIC. MEIO AMBIENTE	116.400,00	91.700,00	208.100,00
0083 - EDUCAÇÃO AMBIENTAL, ESPAÇO PÚBLICO E CONSERVAÇÃO	124.570,00	0,00	124.570,00
2080 - MANUTENÇÃO DO CONSÓRCIO DE DESENVOLVIMENTO SUSTENTÁVEL DO TERRITÓRIO DE IRECÊ - CDS	31.000,00	0,00	31.000,00
542 - CONTROLE AMBIENTAL	33.000,00	25.000,00	58.000,00
0082 - GESTÃO E MODERNIZAÇÃO DO SISTEMA MUNIC. MEIO AMBIENTE	33.000,00	25.000,00	58.000,00
19 - CIÊNCIA E TECNOLOGIA	28.000,00	0,00	28.000,00



ESTADO DA BAHIA
MUNICÍPIO DE IBIPEBA
Anexo 7 de Lei 4.320/64

Prefeitura Municipal de Ibipeba

LOA 2025

ESTADO DA BAHIA
MUNICÍPIO DE IBIPEBA
Anexo 7 da Lei 4.320/64



Conta	PROGRAMA DE TRABALHO - CONSOLIDAÇÃO		Total
	Atividade + Operacao Especial	Projeto	
573 - DIFUSAO DO CONHECIMENTO CIENTIFICO E TECNOLÓGICO	28.000,00	0,00	28.000,00
0129 - DESENVOLVIMENTO DA CIÊNCIA, TECNOLOGIA DA INFORMACÃO	28.000,00	0,00	28.000,00
20 - AGRICULTURA	789.200,00	235.450,00	1.024.650,00
122 - ADMINISTRACAO GERAL	572.500,00	0,00	572.500,00
0012 - GESTÃO POLÍTICO ADMINISTRATIVA	572.500,00	0,00	572.500,00
605 - ABASTECIMENTO	33.000,00	0,00	33.000,00
0055 - PROGRAMA DE AQUISIÇÃO DE ALIMENTOS - PAA	33.000,00	0,00	33.000,00
606 - EXTENSÃO RURAL	147.000,00	235.450,00	382.450,00
0003 - SANEAMENTO BÁSICO E ÁGUA POTÁVEL	0,00	28.600,00	28.600,00
0006 - APOIO AO PEQUENO AGRICULTOR	116.000,00	206.850,00	322.850,00
0027 - APOIO PEQUENO AGRICULTOR E A PRODUÇÃO AGROPECUÁRIA	31.000,00	0,00	31.000,00
681 - PROMOCÃO INDUSTRIAL	36.700,00	0,00	36.700,00
0006 - APOIO AO PEQUENO AGRICULTOR	36.700,00	0,00	36.700,00
21 - ORGANIZAÇÃO AGRÁRIA	77.200,00	0,00	77.200,00
606 - EXTENSÃO RURAL	77.200,00	0,00	77.200,00
0006 - APOIO AO PEQUENO AGRICULTOR	77.200,00	0,00	77.200,00
22 - INDÚSTRIA	32.864,00	0,00	32.864,00
682 - PRODUÇÃO INDUSTRIAL	32.864,00	0,00	32.864,00
0006 - APOIO AO PEQUENO AGRICULTOR	32.864,00	0,00	32.864,00
24 - COMUNICAÇÕES	116.000,00	0,00	116.000,00
131 - COMUNICACAO SOCIAL	116.000,00	0,00	116.000,00
0014 - COMUNICACÃO OFICIAL	116.000,00	0,00	116.000,00
26 - TRANSPORTE	1.719.458,64	1.050.828,30	2.770.286,94
122 - ADMINISTRACAO GERAL	1.642.458,64	0,00	1.642.458,64
0012 - GESTÃO POLÍTICO ADMINISTRATIVA	1.642.458,64	0,00	1.642.458,64
782 - TRANSPORTE RODOVIARIO	77.000,00	1.050.828,30	1.127.828,30

Pag: 6 / 7

[2912400:99999:GovNet by Link3 Versão:2024092819] SIAFIC do MUNICÍPIO DE IBIPEBA

Prefeitura Municipal de Ibipeba

LOA 2025

ESTADO DA BAHIA
MUNICÍPIO DE IBIPEBA
Anexo 7 da Lei 4.320/64



PROGRAMA DE TRABALHO - CONSOLIDAÇÃO

Conta	Atividade + Operacao Especial	Projeto	Total
0073 - SERVIÇOS DE UTILIDADE PÚBLICA E MOBILIDADE URBANA	77.000,00	1.050.828,30	1.127.828,30
27 - DESPORTO E LAZER	574.700,00	419.000,00	993.700,00
122 - ADMINISTRACAO GERAL	266.000,00	0,00	266.000,00
0029 - ESPORTE EM FRENTE VIDA SAUDÁVEL	266.000,00	0,00	266.000,00
811 - DESPORTO DE RENDIMENTO	33.000,00	0,00	33.000,00
0029 - ESPORTE EM FRENTE VIDA SAUDÁVEL	33.000,00	0,00	33.000,00
812 - DESPORTO COMUNITARIO	275.700,00	419.000,00	694.700,00
0029 - ESPORTE EM FRENTE VIDA SAUDÁVEL	275.700,00	419.000,00	694.700,00
28 - ENCARGOS ESPECIAIS	414.500,00	1.860.000,00	2.274.500,00
843 - SERVICO DA DIVIDA INTERNA	0,00	1.860.000,00	1.860.000,00
0012 - GESTÃO POLÍTICO ADMINISTRATIVA	0,00	1.860.000,00	1.860.000,00
846 - OUTROS ENCARGOS ESPECIAIS	414.500,00	0,00	414.500,00
0012 - GESTÃO POLÍTICO ADMINISTRATIVA	414.500,00	0,00	414.500,00
99 - RESERVA DE CONTINGENCIA	1.800.000,00	0,00	1.800.000,00
999 - RESERVA DE CONTINGENCIA	1.800.000,00	0,00	1.800.000,00
0012 - GESTÃO POLÍTICO ADMINISTRATIVA	1.800.000,00	0,00	1.800.000,00
Total da Despesa:			92.290.189,22

Prefeitura Municipal de Ibipeba

LOA 2025

Conta	DESPESAS POR ÓRGÃOS E FUNÇÕES				
	LEGISLATIVA	JUDICIÁRIA	ESSENCIAL À JUSTIÇA	ADMINISTRAÇÃO	DEFESA NACIONAL
22000 - CÂMARA MUNICIPAL DE IBIPEBA	3.607.361,45	0,00	0,00	0,00	0,00
23000 - GABINETE DO PREFEITO	0,00	0,00	0,00	1.645.000,00	0,00
24000 - SECRETARIA DE ADMINISTRAÇÃO	0,00	0,00	0,00	3.039.000,00	0,00
25000 - SECRETARIA DE EDUCAÇÃO	0,00	0,00	0,00	0,00	0,00
26000 - SECRETARIA DE ESPORTE E LAZER	0,00	0,00	0,00	0,00	0,00
27000 - SECRETARIA DE SAÚDE	0,00	0,00	0,00	0,00	0,00
28000 - SECRETARIA DE AÇÃO SOCIAL	0,00	0,00	0,00	0,00	0,00
29000 - SECRETARIA DE AGRICULTURA E MEIO AMBIENTE	0,00	0,00	0,00	0,00	0,00
30000 - SECRETARIA DE INFRAESTRUTURA	0,00	0,00	0,00	0,00	0,00
31000 - SECRETARIA DE TRANSPORTE E ABASTECIMENTO	0,00	0,00	0,00	0,00	0,00
32000 - SECRETARIA DE TURISMO	0,00	0,00	0,00	188.000,00	0,00
33000 - RESERVA DE CONTINGÊNCIA	0,00	0,00	0,00	0,00	0,00
34000 - SECRETARIA DE FINANÇAS	0,00	0,00	0,00	1.561.000,00	0,00
35000 - SECRETARIA DE GOVERNO	0,00	0,00	0,00	195.000,00	0,00
36000 - SEC. DA PROM. DE IGUALDADE RACIAL E COMB. A POBREZ	0,00	0,00	0,00	176.200,00	0,00
38000 - SECRETARIA DE CULTURA	0,00	0,00	0,00	0,00	0,00
Total	3.607.361,45	0,00	0,00	6.804.200,00	0,00



ESTADO DA BAHIA
MUNICÍPIO DE IBIPEBA
Anexo 9 da Lei 4.320/64

Prefeitura Municipal de Ibipeba

LOA 2025

ESTADO DA BAHIA
MUNICÍPIO DE IBIPEBA
Anexo B (Lei 4.320/64)

Conta	DESPESAS POR ÓRGÃOS E FUNÇÕES						
	SEGURANÇA PÚBLICA	RELAÇÕES EXTERIORES	ASSISTÊNCIA SOCIAL	PREVIDÊNCIA SOCIAL	SAÚDE		
22000 - CÂMARA MUNICIPAL DE IBIPEBA	0,00	0,00	0,00	0,00	0,00		0,00
23000 - GABINETE DO PREFEITO	0,00	0,00	0,00	0,00	0,00		0,00
24000 - SECRETARIA DE ADMINISTRAÇÃO	0,00	0,00	0,00	0,00	0,00		0,00
25000 - SECRETARIA DE EDUCAÇÃO	0,00	0,00	0,00	0,00	0,00		0,00
26000 - SECRETARIA DE ESPORTE E LAZER	0,00	0,00	0,00	0,00	0,00		0,00
27000 - SECRETARIA DE SAÚDE	0,00	0,00	0,00	0,00	23.253.013,75		0,00
28000 - SECRETARIA DE AÇÃO SOCIAL	0,00	0,00	2.574.464,00	0,00	0,00		0,00
29000 - SECRETARIA DE AGRICULTURA E MEIO AMBIENTE	0,00	0,00	0,00	0,00	0,00		0,00
30000 - SECRETARIA DE INFRAESTRUTURA	0,00	0,00	0,00	0,00	245.000,00		0,00
31000 - SECRETARIA DE TRANSPORTE E ABASTECIMENTO	0,00	0,00	0,00	0,00	0,00		0,00
32000 - SECRETARIA DE TURISMO	0,00	0,00	0,00	0,00	0,00		0,00
33000 - RESERVA DE CONTINGÊNCIA	0,00	0,00	0,00	0,00	0,00		0,00
34000 - SECRETARIA DE FINANÇAS	0,00	0,00	0,00	0,00	0,00		0,00
35000 - SECRETARIA DE GOVERNO	203.100,00	0,00	0,00	0,00	0,00		0,00
36000 - SEC. DA PROM. DE IGUALDADE RACIAL E COMB. A POBREZ	0,00	0,00	0,00	0,00	0,00		0,00
38000 - SECRETARIA DE CULTURA	0,00	0,00	0,00	0,00	0,00		0,00
Total	203.100,00	0,00	2.574.464,00	0,00	23.498.013,75	0,00	0,00

Prefeitura Municipal de Ibipeba

LOA 2025

DESPESAS POR ÓRGÃOS E FUNÇÕES

Conta	TRABALHO	EDUCAÇÃO	CULTURA	DIREITOS DA CIDADANIA	URBANISMO
22000 - CÂMARA MUNICIPAL DE IBIPEBA	0,00	0,00	0,00	0,00	0,00
23000 - GABINETE DO PREFEITO	0,00	0,00	0,00	0,00	0,00
24000 - SECRETARIA DE ADMINISTRAÇÃO	0,00	0,00	0,00	0,00	0,00
25000 - SECRETARIA DE EDUCAÇÃO	0,00	31.763.220,48	0,00	0,00	0,00
26000 - SECRETARIA DE ESPORTE E LAZER	0,00	0,00	0,00	0,00	0,00
27000 - SECRETARIA DE SAÚDE	0,00	0,00	0,00	0,00	0,00
28000 - SECRETARIA DE AÇÃO SOCIAL	0,00	0,00	0,00	0,00	0,00
29000 - SECRETARIA DE AGRICULTURA E MEIO AMBIENTE	0,00	0,00	0,00	0,00	0,00
30000 - SECRETARIA DE INFRAESTRUTURA	0,00	0,00	0,00	0,00	11.108.658,60
31000 - SECRETARIA DE TRANSPORTE E ABASTECIMENTO	0,00	0,00	0,00	0,00	0,00
32000 - SECRETARIA DE TURISMO	113.500,00	0,00	0,00	0,00	0,00
33000 - RESERVA DE CONTINGÊNCIA	0,00	0,00	0,00	0,00	0,00
34000 - SECRETARIA DE FINANÇAS	0,00	0,00	0,00	0,00	0,00
35000 - SECRETARIA DE GOVERNO	0,00	0,00	0,00	0,00	0,00
36000 - SEC. DA PROM. DE IGUALDADE RACIAL E COMB. A POBREZ	0,00	0,00	0,00	71.800,00	0,00
38000 - SECRETARIA DE CULTURA	0,00	0,00	1.959.600,00	0,00	0,00
Total	113.500,00	31.763.220,48	1.959.600,00	71.800,00	11.108.658,60



ESTADO DA BAHIA
MUNICÍPIO DE IBIPEBA
Anexo B da Lei 4.320/64

Prefeitura Municipal de Ibipeba

LOA 2025

DESPESAS POR ÓRGÃOS E FUNÇÕES

Conta	HABITAÇÃO	SANEAMENTO	GESTÃO AMBIENTAL	CIÊNCIA E TECNOLOGIA	AGRICULTURA
22000 - CÂMARA MUNICIPAL DE IBIPEBA	0,00	0,00	0,00	0,00	0,00
23000 - GABINETE DO PREFEITO	0,00	0,00	0,00	0,00	0,00
24000 - SECRETARIA DE ADMINISTRAÇÃO	0,00	0,00	0,00	0,00	0,00
25000 - SECRETARIA DE EDUCAÇÃO	0,00	0,00	0,00	0,00	0,00
26000 - SECRETARIA DE ESPORTE E LAZER	0,00	0,00	0,00	0,00	0,00
27000 - SECRETARIA DE SAÚDE	0,00	0,00	0,00	0,00	0,00
28000 - SECRETARIA DE AÇÃO SOCIAL	0,00	0,00	0,00	0,00	0,00
29000 - SECRETARIA DE AGRICULTURA E MEIO AMBIENTE	0,00	0,00	421.670,00	0,00	963.050,00
30000 - SECRETARIA DE INFRAESTRUTURA	0,00	72.200,00	0,00	0,00	0,00
31000 - SECRETARIA DE TRANSPORTE E ABASTECIMENTO	0,00	975.200,00	0,00	0,00	28.600,00
32000 - SECRETARIA DE TURISMO	0,00	0,00	0,00	0,00	0,00
33000 - RESERVA DE CONTINGÊNCIA	0,00	0,00	0,00	0,00	0,00
34000 - SECRETARIA DE FINANÇAS	0,00	0,00	0,00	0,00	0,00
35000 - SECRETARIA DE GOVERNO	0,00	0,00	0,00	28.000,00	0,00
36000 - SEC. DA PROM. DE IGUALDADE RACIAL E COMB. A POBREZ	0,00	0,00	0,00	0,00	33.000,00
38000 - SECRETARIA DE CULTURA	0,00	0,00	0,00	0,00	0,00
Total	0,00	1.047.400,00	421.670,00	28.000,00	1.024.650,00



Prefeitura Municipal de Ibipeba

LOA 2025

DESPESAS POR ÓRGÃOS E FUNÇÕES

Conta	ORGANIZAÇÃO AGRÁRIA	INDÚSTRIA	COMÉRCIO E SERVIÇOS	COMUNICAÇÕES	ENERGIA
22000 - CÂMARA MUNICIPAL DE IBIPEBA	0,00	0,00	0,00	0,00	0,00
23000 - GABINETE DO PREFEITO	0,00	0,00	0,00	0,00	0,00
24000 - SECRETARIA DE ADMINISTRAÇÃO	0,00	0,00	0,00	0,00	0,00
25000 - SECRETARIA DE EDUCAÇÃO	0,00	0,00	0,00	0,00	0,00
26000 - SECRETARIA DE ESPORTE E LAZER	0,00	0,00	0,00	0,00	0,00
27000 - SECRETARIA DE SAÚDE	0,00	0,00	0,00	0,00	0,00
28000 - SECRETARIA DE AÇÃO SOCIAL	0,00	0,00	0,00	0,00	0,00
29000 - SECRETARIA DE AGRICULTURA E MEIO AMBIENTE	77.200,00	32.864,00	0,00	0,00	0,00
30000 - SECRETARIA DE INFRAESTRUTURA	0,00	0,00	0,00	0,00	0,00
31000 - SECRETARIA DE TRANSPORTE E ABASTECIMENTO	0,00	0,00	0,00	0,00	0,00
32000 - SECRETARIA DE TURISMO	0,00	0,00	0,00	0,00	0,00
33000 - RESERVA DE CONTINGÊNCIA	0,00	0,00	0,00	0,00	0,00
34000 - SECRETARIA DE FINANÇAS	0,00	0,00	0,00	0,00	0,00
35000 - SECRETARIA DE GOVERNO	0,00	0,00	0,00	0,00	0,00
36000 - SEC. DA PROM. DE IGUALDADE RACIAL E COMB. A POBREZ	0,00	0,00	0,00	116.000,00	0,00
38000 - SECRETARIA DE CULTURA	0,00	0,00	0,00	0,00	0,00
Total	77.200,00	32.864,00	0,00	116.000,00	0,00



ESTADO DA BAHIA
MUNICÍPIO DE IBIPEBA
Anexo 9 da Lei 4.320/64

Prefeitura Municipal de Ibipeba

LOA 2025

ESTADO DA BAHIA
MUNICÍPIO DE IBIPEBA
Anexo 9 da Lei 4.320/64



Conta	DESPESAS POR ÓRGÃOS E FUNÇÕES					TOTAL
	TRANSPORTE	DESPORTE E LAZER	ENCARGOS ESPECIAIS	RESERVA DE CONTINGÊNCIA	TOTAL	
22000 - CÂMARA MUNICIPAL DE IBIPEBA	0,00	0,00	0,00	0,00	3.607,361,45	
23000 - GABINETE DO PREFEITO	0,00	0,00	0,00	0,00	1.645,000,00	
24000 - SECRETARIA DE ADMINISTRAÇÃO	0,00	0,00	0,00	0,00	3.039,000,00	
25000 - SECRETARIA DE EDUCAÇÃO	0,00	0,00	0,00	0,00	31.763,220,48	
26000 - SECRETARIA DE ESPORTE E LAZER	0,00	993.700,00	0,00	0,00	993.700,00	
27000 - SECRETARIA DE SAÚDE	0,00	0,00	0,00	0,00	23.253,013,75	
28000 - SECRETARIA DE AÇÃO SOCIAL	0,00	0,00	0,00	0,00	2.574,484,00	
29000 - SECRETARIA DE AGRICULTURA E MEIO AMBIENTE	0,00	0,00	0,00	0,00	1.494,784,00	
30000 - SECRETARIA DE INFRAESTRUTURA	0,00	0,00	0,00	0,00	11.425,858,60	
31000 - SECRETARIA DE TRANSPORTE E ABASTECIMENTO	2.770.286,94	0,00	0,00	0,00	3.774,086,94	
32000 - SECRETARIA DE TURISMO	0,00	0,00	0,00	0,00	301,500,00	
33000 - RESERVA DE CONTINGÊNCIA	0,00	0,00	0,00	1.800.000,00	1.800.000,00	
34000 - SECRETARIA DE FINANÇAS	0,00	0,00	2.274.500,00	0,00	3.835,500,00	
35000 - SECRETARIA DE GOVERNO	0,00	0,00	0,00	0,00	542,100,00	
36000 - SEC. DA PROM. DE IGUALDADE RACIAL E COMB. A POBREZ	0,00	0,00	0,00	0,00	281,000,00	
38000 - SECRETARIA DE CULTURA	0,00	0,00	0,00	0,00	1.959,600,00	
Total	2.770.286,94	993.700,00	2.274.500,00	1.800.000,00	92.290.189,22	

Prefeitura Municipal de Ibipeba



ESTADO DA BAHIA
MUNICÍPIO DE IBIPEBA
CONSOLIDADO

LOA 2025

		DESPESA POR ORGÃO
Código	Descrição	Valor
22000	CÂMARA MUNICIPAL DE IBIPEBA	3.607.361,45
23000	GABINETE DO PREFEITO	1.645.000,00
24000	SECRETARIA DE ADMINISTRAÇÃO	3.039.000,00
25000	SECRETARIA DE EDUCAÇÃO	31.763.220,48
26000	SECRETARIA DE ESPORTE E LAZER	993.700,00
27000	SECRETARIA DE SAÚDE	23.253.013,75
28000	SECRETARIA DE AÇÃO SOCIAL	2.574.464,00
29000	SECRETARIA DE AGRICULTURA E MEIO AMBIENTE	1.494.784,00
30000	SECRETARIA DE INFRAESTRUTURA	11.425.858,60
31000	SECRETARIA DE TRANSPORTE E ABASTECIMENTO	3.774.086,94
32000	SECRETARIA DE TURISMO	301.500,00
33000	RESERVA DE CONTINGÊNCIA	1.800.000,00
34000	SECRETARIA DE FINANÇAS	3.835.500,00
35000	SECRETARIA DE GOVERNO	542.100,00
36000	SEC. DA PROM. DE IGUALDADE RACIAL E COMB. A POBREZ	281.000,00
38000	SECRETARIA DE CULTURA	1.959.600,00
TOTAL GERAL:		92.290.189,22

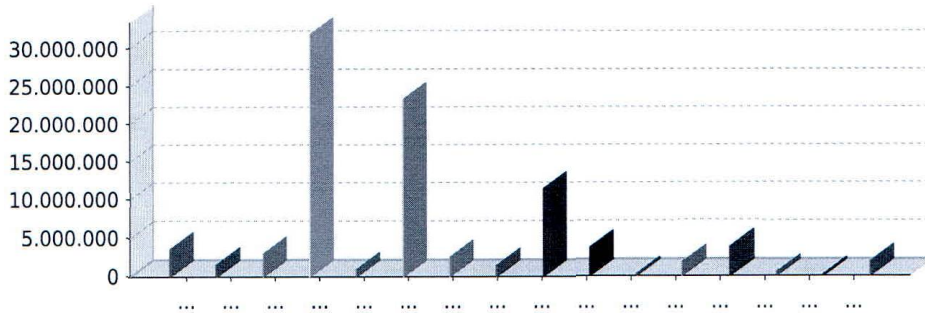

22000 - CÂMARA MUNICIPAL DE IBIPEBA	23000 - GABINETE DO PREFEITO	24000 - SECRETARIA DE ADMINISTRAÇÃO
25000 - SECRETARIA DE EDUCAÇÃO	26000 - SECRETARIA DE ESPORTE E LAZER	27000 - SECRETARIA DE SAÚDE
28000 - SECRETARIA DE AÇÃO SOCIAL	29000 - SECRETARIA DE AGRICULTURA E MEIO AMBIENTE	
30000 - SECRETARIA DE INFRAESTRUTURA	31000 - SECRETARIA DE TRANSPORTE E ABASTECIMENTO	
32000 - SECRETARIA DE TURISMO	33000 - RESERVA DE CONTINGÊNCIA	34000 - SECRETARIA DE FINANÇAS
35000 - SECRETARIA DE GOVERNO	36000 - SEC. DA PROM. DE IGUALDADE RACIAL E COMB. A POBREZ	
38000 - SECRETARIA DE CULTURA		

Prefeitura Municipal de Ibipeba



ESTADO DA BAHIA
MUNICÍPIO DE IBIPEBA
CONSOLIDADO

LOA 2025

Código	Descrição	DESPESA POR FUNÇÃO	
			Valor
01	LEGISLATIVA		3.607.361,45
04	ADMINISTRAÇÃO		6.804.200,00
06	SEGURANÇA PÚBLICA		203.100,00
08	ASSISTÊNCIA SOCIAL		2.574.464,00
10	SAÚDE		23.498.013,75
11	TRABALHO		113.500,00
12	EDUCAÇÃO		31.763.220,48
13	CULTURA		1.959.600,00
14	DIREITOS DA CIDADANIA		71.800,00
15	URBANISMO		11.108.658,60
17	SANEAMENTO		1.047.400,00
18	GESTÃO AMBIENTAL		421.670,00
19	CIÊNCIA E TECNOLOGIA		28.000,00
20	AGRICULTURA		1.024.650,00
21	ORGANIZAÇÃO AGRÁRIA		77.200,00
22	INDÚSTRIA		32.864,00
24	COMUNICAÇÕES		116.000,00
26	TRANSPORTE		2.770.286,94
27	DESPORTO E LAZER		993.700,00
28	ENCARGOS ESPECIAIS		2.274.500,00
99	RESERVA DE CONTIGÊNCIA		1.800.000,00
TOTAL GERAL:			92.290.189,22

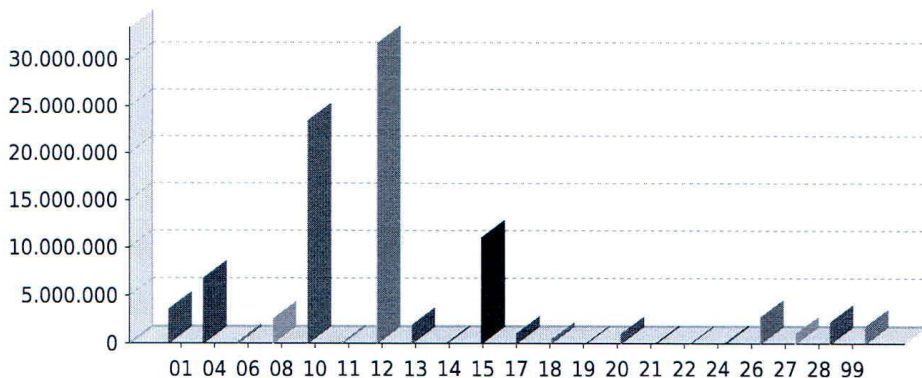

- 01 - LEGISLATIVA
- 04 - ADMINISTRAÇÃO
- 06 - SEGURANÇA PÚBLICA
- 08 - ASSISTÊNCIA SOCIAL
- 10 - SAÚDE
- 11 - TRABALHO
- 12 - EDUCAÇÃO
- 13 - CULTURA
- 14 - DIREITOS DA CIDADANIA
- 15 - URBANISMO
- 17 - SANEAMENTO
- 18 - GESTÃO AMBIENTAL
- 19 - CIÊNCIA E TECNOLOGIA
- 20 - AGRICULTURA
- 21 - ORGANIZAÇÃO AGRÁRIA
- 22 - INDÚSTRIA
- 24 - COMUNICAÇÕES
- 26 - TRANSPORTE
- 27 - DESPORTO E LAZER
- 28 - ENCARGOS ESPECIAIS
- 99 - RESERVA DE CONTIGÊNCIA

Prefeitura Municipal de Ibipeba

LOA 2025

ESTADO DA BAHIA
MUNICÍPIO DE IBIPEBA
Anexo B da Lei 4.320/64



Conta	Ordinários	Vinculados	Total
01 - LEGISLATIVA	3.607.361,45	0,00	3.607.361,45
031 - AÇÃO LEGISLATIVA	3.607.361,45	0,00	3.607.361,45
0010 - LEGISLATIVO EM AÇÃO E REVITALIZAÇÃO DA CASA DO POVO	3.556.361,45	0,00	3.556.361,45
0423 - CÂMARA EM QUALQUER LUGAR	51.000,00	0,00	51.000,00
04 - ADMINISTRAÇÃO	6.804.200,00	0,00	6.804.200,00
122 - ADMINISTRACAO GERAL	4.901.200,00	0,00	4.901.200,00
0011 - PROGRAMA DE APOIO ADMINISTRATIVO	1.180.000,00	0,00	1.180.000,00
0012 - GESTÃO POLÍTICO ADMINISTRATIVA	188.000,00	0,00	188.000,00
0013 - ORGANIZAÇÃO E MODERNIZAÇÃO ADMINISTRATIVA	3.039.000,00	0,00	3.039.000,00
0035 - AMPLIAÇÃO E ATUALIZAÇÃO DA LEGISLAÇÃO MUNICIPAL	173.000,00	0,00	173.000,00
0061 - INFRA-ESTRUTURA E ADMINISTRAÇÃO DE REC. HUMANOS	145.000,00	0,00	145.000,00
0152 - PROMOÇÃO DA IGUALDADE RACIAL	176.200,00	0,00	176.200,00
123 - ADMINISTRACAO FINANCEIRA	1.425.000,00	0,00	1.425.000,00
0012 - GESTÃO POLÍTICO ADMINISTRATIVA	1.425.000,00	0,00	1.425.000,00
124 - CONTROLE INTERNO	228.000,00	0,00	228.000,00
0015 - OPERAÇÕES DE CONTROLE INTERNO	228.000,00	0,00	228.000,00
129 - ADMINISTRACAO DE RECEITAS	136.000,00	0,00	136.000,00
0012 - GESTÃO POLÍTICO ADMINISTRATIVA	136.000,00	0,00	136.000,00
131 - COMUNICACAO SOCIAL	114.000,00	0,00	114.000,00
0099 - TRANSPARÊNCIA , PARTICIPAÇÃO POPULAR E CONTROLE SOCIAL	114.000,00	0,00	114.000,00
06 - SEGURANÇA PÚBLICA	203.100,00	0,00	203.100,00
122 - ADMINISTRACAO GERAL	36.000,00	0,00	36.000,00
0016 - PLANO MUNICIPAL DE SEGURANÇA COLETIVA	36.000,00	0,00	36.000,00
181 - POLICIAMENTO	127.800,00	0,00	127.800,00
0011 - PROGRAMA DE APOIO ADMINISTRATIVO	43.800,00	0,00	43.800,00
0016 - PLANO MUNICIPAL DE SEGURANÇA COLETIVA	84.000,00	0,00	84.000,00
182 - DEFESA CIVIL	39.300,00	0,00	39.300,00

Prefeitura Municipal de Ibipeba

LOA 2025



ESTADO DA BAHIA
MUNICÍPIO DE IBIPEBA
Anexo B da Lei 4.320/64

Conta	Ordinarios	Vinculados	Total
0011 - PROGRAMA DE APOIO ADMINISTRATIVO	39.300,00	0,00	39.300,00
06 - ASSISTÊNCIA SOCIAL	2.574.464,00	0,00	2.574.464,00
122 - ADMINISTRACAO GERAL	595.000,00	0,00	595.000,00
0013 - ORGANIZAÇÃO E MODERNIZAÇÃO ADMINISTRATIVA	595.000,00	0,00	595.000,00
243 - ASSISTENCIA A CRIANCA E AO ADOLESCENTE	199.033,60	0,00	199.033,60
0018 - ATIVIDADES DO CONSELHO TUTELAR	147.400,00	0,00	147.400,00
0071 - SERVIÇO ESPECIFICO DE PROTEÇÃO SOCIAL BÁSICA	51.633,60	0,00	51.633,60
244 - ASSISTENCIA COMUNITARIA	897.130,40	0,00	897.130,40
0017 - ASSISTÊNCIA SOCIAL GERAL	862.280,00	0,00	862.280,00
0071 - SERVIÇO ESPECIFICO DE PROTEÇÃO SOCIAL BÁSICA	34.850,40	0,00	34.850,40
245 - SERVIÇOS SOCIOASSISTENCIAIS	883.300,00	0,00	883.300,00
0017 - ASSISTÊNCIA SOCIAL GERAL	599.300,00	0,00	599.300,00
0071 - SERVIÇO ESPECIFICO DE PROTEÇÃO SOCIAL BÁSICA	284.000,00	0,00	284.000,00
10 - SAÚDE	23.498.013,75	0,00	23.498.013,75
122 - ADMINISTRACAO GERAL	39.771,16	0,00	39.771,16
0001 - ATENÇÃO BÁSICA SAÚDE PARA TODOS	21.181,16	0,00	21.181,16
2005 - APOIO ADMINISTRATIVO	18.590,00	0,00	18.590,00
301 - ATENCAO BASICA	15.496.975,39	0,00	15.496.975,39
0001 - ATENÇÃO BÁSICA SAÚDE PARA TODOS	5.838.958,40	0,00	5.838.958,40
0011 - PROGRAMA DE APOIO ADMINISTRATIVO	3.171.069,43	0,00	3.171.069,43
0048 - ATENÇÃO BÁSICA INTEGRAL À SAÚDE	6.102.014,40	0,00	6.102.014,40
0049 - PROGRAMA DE SAÚDE BUCAL	273.433,16	0,00	273.433,16
0060 - PROGRAMA DE VIGILANCIA À SAUDE	111.500,00	0,00	111.500,00
302 - ASSISTENCIA HOSPITALAR E AMBULATORIAL	6.907.500,00	0,00	6.907.500,00
0001 - ATENÇÃO BÁSICA SAÚDE PARA TODOS	6.907.500,00	0,00	6.907.500,00
303 - SUPORTE PROFILATICO E TERAPEUTICO	211.000,00	0,00	211.000,00
0051 - PROGRAMA DE ASSISTÊNCIA FARMACÉUTICA	211.000,00	0,00	211.000,00

Pag: 2 / 7

[2912400:99999:GovNet.by Link3 Versão:2024092819] SIAFIC do MUNICÍPIO DE IBIPEBA

Prefeitura Municipal de Ibipeba

LOA 2025



ESTADO DA BAHIA
MUNICÍPIO DE IBIPEBA
Anexo 9 da Lei nº 3.201/04

Conta	Ordinários	Vinculados	Total
304 - VIGILANCIA SANITARIA	73.200,00	0,00	73.200,00
0060 - PROGRAMA DE VIGILANCIA À SAUDE	73.200,00	0,00	73.200,00
305 - VIGILANCIA EPIDEMIOLOGICA	482.267,20	0,00	482.267,20
0001 - ATENÇÃO BÁSICA SAÚDE PARA TODOS	67.000,00	0,00	67.000,00
0060 - PROGRAMA DE VIGILANCIA À SAUDE	415.267,20	0,00	415.267,20
306 - ALIMENTACAO E NUTRICAO	42.300,00	0,00	42.300,00
0075 - PREVENÇÃO E ATENÇÃO À SAÚDE DOS ESTUDANTES	42.300,00	0,00	42.300,00
452 - SERVICOS URBANOS	245.000,00	0,00	245.000,00
0001 - ATENÇÃO BÁSICA SAÚDE PARA TODOS	245.000,00	0,00	245.000,00
11 - TRABALHO	113.500,00	0,00	113.500,00
333 - EMPREGABILIDADE	113.500,00	0,00	113.500,00
0086 - INCENTIVO AO TURISMO	113.500,00	0,00	113.500,00
12 - EDUCAÇÃO	31.763.220,48	0,00	31.763.220,48
361 - ENSINO FUNDAMENTAL	12.140.050,20	0,00	12.140.050,20
0002 - DESENVOLVIMENTO DA EDUCAÇÃO BÁSICA E VALORIZAÇÃO DOS PROFISSIONAIS DA EDUCAÇÃO	235.000,00	0,00	235.000,00
0004 - ALIMETAÇÃO ESCOLAR DE QUALIDADE	1.069.555,00	0,00	1.069.555,00
0023 - ORGANIZAÇÃO E MODERNIZAÇÃO DA EDUCAÇÃO	3.429.300,00	0,00	3.429.300,00
0029 - ESPORTE EM FRENTE VIDA SAUDÁVEL	407.000,00	0,00	407.000,00
0038 - DESENVOLVIMENTO DO ENSINO FUNDAMENTAL	4.957.995,20	0,00	4.957.995,20
0039 - SEGURANÇA E QUALIDADE DO TRANSPORTE ESCOLAR	1.986.200,00	0,00	1.986.200,00
2088 - EDUCAÇÃO ANTIRRACISTA	55.000,00	0,00	55.000,00
362 - ENSINO MEDIO	60.019,80	0,00	60.019,80
0002 - DESENVOLVIMENTO DA EDUCAÇÃO BÁSICA E VALORIZAÇÃO DOS PROFISSIONAIS DA EDUCAÇÃO	60.019,80	0,00	60.019,80
364 - ENSINO SUPERIOR	91.500,00	0,00	91.500,00
2003 - APOIO AO ENSINO SUPERIOR	91.500,00	0,00	91.500,00
365 - EDUCACAO INFANTIL	2.479.164,08	0,00	2.479.164,08
0041 - DESENVOLVIMENTO DA EDUCAÇÃO INFANTIL	2.365.164,08	0,00	2.365.164,08

Prefeitura Municipal de Ibipeba

LOA 2025

ESTADO DA BAHIA
MUNICÍPIO DE IBIPEBA
Anexo B da Lei 4.320/64



Conta	Ordinários	Vinculados	Total
2087 - COMPROMISSO NACIONAL CRIANÇA ALFABETIZADA	114.000,00	0,00	114.000,00
367 - EDUCACAO ESPECIAL	1.269.336,00	0,00	1.269.336,00
0046 - DESENVOLVIMENTO DA EDUCACAO ESPECIAL	1.269.336,00	0,00	1.269.336,00
368 - EDUCACAO BASICA	15.723.150,40	0,00	15.723.150,40
0002 - DESENVOLVIMENTO DA EDUCACAO BASICA E VALORIZACAO DOS PROFISSIONAIS DA EDUCACAO	14.620.250,40	0,00	14.620.250,40
0038 - DESENVOLVIMENTO DO ENSINO FUNDAMENTAL	260.000,00	0,00	260.000,00
0083 - EDUCACAO AMBIENTAL- ESPACO PUBLICO E CONSERVACAO	65.000,00	0,00	65.000,00
0540 - BRASIL NA ESCOLA	35.200,00	0,00	35.200,00
2002 - MANUTENCAO DOS CONSELHOS E DO FORUM PERMANENTE DE EDUCACAO	25.700,00	0,00	25.700,00
2089 - EDUCACAO EM TEMPO INTEGRAL	650.000,00	0,00	650.000,00
2090 - EDUCACAO DE JOVENS E ADULTOS	67.000,00	0,00	67.000,00
13 - CULTURA	1.959.600,00	0,00	1.959.600,00
391 - PATRIMONIO HISTORICO, ARTISTICO E ARQUEOLOGICO	62.000,00	0,00	62.000,00
0090 - INCENTIVO E VALORIZACAO A CULTURA	62.000,00	0,00	62.000,00
392 - DIFUSAO CULTURAL	844.000,00	0,00	844.000,00
0090 - INCENTIVO E VALORIZACAO A CULTURA	794.000,00	0,00	794.000,00
0247 - DIFUSAO CULTURAL	50.000,00	0,00	50.000,00
813 - LAZER	1.053.600,00	0,00	1.053.600,00
0090 - INCENTIVO E VALORIZACAO A CULTURA	1.053.600,00	0,00	1.053.600,00
14 - DIREITOS DA CIDADANIA	71.800,00	0,00	71.800,00
421 - CUSTODIA E REINTEGRACAO SOCIAL	28.300,00	0,00	28.300,00
0152 - PROMOÇÃO DA IGUALDADE RACIAL	28.300,00	0,00	28.300,00
422 - DIREITOS INDIVIDUAIS, COLETIVOS E DIFUSOS	43.500,00	0,00	43.500,00
0152 - PROMOÇÃO DA IGUALDADE RACIAL	43.500,00	0,00	43.500,00
15 - URBANISMO	11.108.658,60	0,00	11.108.658,60
122 - ADMINISTRACAO GERAL	548.833,60	0,00	548.833,60
0012 - GESTÃO POLÍTICO ADMINISTRATIVA	548.833,60	0,00	548.833,60

Pag: 4 / 7

[2912400:98989:GovNet by Link3 Versão:2024092819] SIAFIC do MUNICÍPIO DE IBIPEBA

Prefeitura Municipal de Ibipeba

LOA 2025

ESTADO DA BAHIA
MUNICÍPIO DE IBIPEBA
Anexo B da Lei 4.320/64



Conta	Ordinários	Vinculados	Total
451 - INFRA-ESTRUTURA URBANA	3.704.200,00	0,00	3.704.200,00
0008 - LUZ AO ALCANCE DE TODOS	57.500,00	0,00	57.500,00
0011 - PROGRAMA DE APOIO ADMINISTRATIVO	36.000,00	0,00	36.000,00
0025 - PRAÇAS PARQUES E JARDINS	371.000,00	0,00	371.000,00
0073 - SERVIÇOS DE UTILIDADE PÚBLICA E MOBILIDADE URBANA	2.993.200,00	0,00	2.993.200,00
0082 - GESTÃO E MODERNIZAÇÃO DO SISTEMA MUNIC. MEIO AMBIENTE	158.500,00	0,00	158.500,00
0326 - SERVIÇOS FUNERÁRIOS	88.000,00	0,00	88.000,00
452 - SERVICOS URBANOS	6.855.625,00	0,00	6.855.625,00
0008 - LUZ AO ALCANCE DE TODOS	1.833.000,00	0,00	1.833.000,00
0012 - GESTÃO POLÍTICO ADMINISTRATIVA	1.079.668,00	0,00	1.079.668,00
0025 - PRAÇAS PARQUES E JARDINS	287.136,00	0,00	287.136,00
0073 - SERVIÇOS DE UTILIDADE PÚBLICA E MOBILIDADE URBANA	746.500,00	0,00	746.500,00
0326 - SERVIÇOS FUNERÁRIOS	189.136,00	0,00	189.136,00
0575 - DESENVOLVIMENTO DO SERVIÇO DE LIMPEZA PÚBLICA	2.720.185,00	0,00	2.720.185,00
17 - SANEAMENTO	1.047.400,00	0,00	1.047.400,00
511 - SANEAMENTO BASICO RURAL	262.000,00	0,00	262.000,00
0003 - SANEAMENTO BÁSICO E ÁGUA POTÁVEL	262.000,00	0,00	262.000,00
512 - SANEAMENTO BASICO URBANO	785.400,00	0,00	785.400,00
0003 - SANEAMENTO BÁSICO E ÁGUA POTÁVEL	713.200,00	0,00	713.200,00
0448 - SANEAMENTO GERAL	72.200,00	0,00	72.200,00
18 - GESTÃO AMBIENTAL	421.670,00	0,00	421.670,00
541 - PRESERVAÇÃO E CONSERVAÇÃO AMBIENTAL	363.670,00	0,00	363.670,00
0082 - GESTÃO E MODERNIZAÇÃO DO SISTEMA MUNIC. MEIO AMBIENTE	208.100,00	0,00	208.100,00
0083 - EDUCAÇÃO AMBIENTAL, ESPAÇO PÚBLICO E CONSERVAÇÃO	124.570,00	0,00	124.570,00
2080 - MANUTENÇÃO DO CONSORCIO DE DESENVOLVIMENTO SUSTENTÁVEL DO TERRITÓRIO DE IRECE - CDS	31.000,00	0,00	31.000,00
542 - CONTROLE AMBIENTAL	58.000,00	0,00	58.000,00
0082 - GESTÃO E MODERNIZAÇÃO DO SISTEMA MUNIC. MEIO AMBIENTE	58.000,00	0,00	58.000,00
19 - CIÊNCIA E TECNOLOGIA	28.000,00	0,00	28.000,00

Prefeitura Municipal de Ibipeba

LOA 2025

ESTADO DA BAHIA
MUNICÍPIO DE IBIPEBA
Anexo 8 da Lei 4.320/64



Conta	Ordinários	Vinculados	Total
573 - DIFUSAO DO CONHECIMENTO CIENTIFICO E TECNOLÓGICO	28.000,00	0,00	28.000,00
0129 - DESENVOLVIMENTO DA CIÊNCIA, TECNOLOGIA DA INFORMAÇÃO	28.000,00	0,00	28.000,00
20 - AGRICULTURA	1.024.650,00	0,00	1.024.650,00
122 - ADMINISTRACAO GERAL	572.500,00	0,00	572.500,00
0012 - GESTÃO POLÍTICO ADMINISTRATIVA	572.500,00	0,00	572.500,00
605 - ABASTECIMENTO	33.000,00	0,00	33.000,00
0055 - PROGRAMA DE AQUISIÇÃO DE ALIMENTOS - PAA	33.000,00	0,00	33.000,00
606 - EXTENSÃO RURAL	382.450,00	0,00	382.450,00
0003 - SANEAMENTO BÁSICO E ÁGUA POTÁVEL	28.600,00	0,00	28.600,00
0006 - APOIO AO PEQUENO AGRICULTOR	322.850,00	0,00	322.850,00
0027 - APOIO PEQUENO AGRICULTOR E A PRODUÇÃO AGROPECUÁRIA	31.000,00	0,00	31.000,00
661 - PROMOCÃO INDUSTRIAL	36.700,00	0,00	36.700,00
0006 - APOIO AO PEQUENO AGRICULTOR	36.700,00	0,00	36.700,00
21 - ORGANIZAÇÃO AGRÁRIA	77.200,00	0,00	77.200,00
606 - EXTENSÃO RURAL	77.200,00	0,00	77.200,00
0006 - APOIO AO PEQUENO AGRICULTOR	77.200,00	0,00	77.200,00
22 - INDÚSTRIA	32.864,00	0,00	32.864,00
662 - PRODUÇÃO INDUSTRIAL	32.864,00	0,00	32.864,00
0006 - APOIO AO PEQUENO AGRICULTOR	32.864,00	0,00	32.864,00
24 - COMUNICAÇÕES	116.000,00	0,00	116.000,00
131 - COMUNICACAO SOCIAL	116.000,00	0,00	116.000,00
0014 - COMUNICAÇÃO OFICIAL	116.000,00	0,00	116.000,00
28 - TRANSPORTE	2.770.286,94	0,00	2.770.286,94
122 - ADMINISTRACAO GERAL	1.642.456,64	0,00	1.642.456,64
0012 - GESTÃO POLÍTICO ADMINISTRATIVA	1.642.456,64	0,00	1.642.456,64
782 - TRANSPORTE RODOVIARIO	1.127.828,30	0,00	1.127.828,30

Page: 6 / 7

[2912400:99999:GovNet by Link3 Versão:2024092819] SIAFIC do MUNICÍPIO DE IBIPEBA

Prefeitura Municipal de Ibipeba

LOA 2025

ESTADO DA BAHIA
MUNICÍPIO DE IBIPEBA
ANEXO B da Lei 4.320/64



Conta	Ordinários	Vinculados	Total
0073 - SERVIÇOS DE UTILIDADE PÚBLICA E MOBILIDADE URBANA	1.127.828,30	0,00	1.127.828,30
27 - DESPORTO E LAZER	993.700,00	0,00	993.700,00
122 - ADMINISTRACAO GERAL	266.000,00	0,00	266.000,00
0029 - ESPORTE EM FRENTE VIDA SAUDÁVEL	266.000,00	0,00	266.000,00
811 - DESPORTO DE RENDIMENTO	33.000,00	0,00	33.000,00
0029 - ESPORTE EM FRENTE VIDA SAUDÁVEL	33.000,00	0,00	33.000,00
812 - DESPORTO COMUNITARIO	694.700,00	0,00	694.700,00
0029 - ESPORTE EM FRENTE VIDA SAUDÁVEL	694.700,00	0,00	694.700,00
28 - ENCARGOS ESPECIAIS	2.274.500,00	0,00	2.274.500,00
843 - SERVICO DA DIVIDA INTERNA	1.860.000,00	0,00	1.860.000,00
0012 - GESTÃO POLÍTICO ADMINISTRATIVA	1.860.000,00	0,00	1.860.000,00
846 - OUTROS ENCARGOS ESPECIAIS	414.500,00	0,00	414.500,00
0012 - GESTÃO POLÍTICO ADMINISTRATIVA	414.500,00	0,00	414.500,00
99 - RESERVA DE CONTINGÊNCIA	1.800.000,00	0,00	1.800.000,00
999 - RESERVA DE CONTINGENCIA	1.800.000,00	0,00	1.800.000,00
0012 - GESTÃO POLÍTICO ADMINISTRATIVA	1.800.000,00	0,00	1.800.000,00
Total da Despesa:			92.290.189,22

Prefeitura Municipal de Ibipeba

ESTADO DA BAHIA
MUNICÍPIO DE IBIPEBA



LOA 2025

DESPESAS POR FUNÇÃO E FONTE DE RECURSOS

Fonte Recursos	Valor
01 - LEGISLATIVA	
1500.0000 - RECURSOS NÃO VINCULADOS DE IMPOSTOS	3.607.361,45
Soma:	3.607.361,45
04 - ADMINISTRAÇÃO	
1500.0000 - RECURSOS NÃO VINCULADOS DE IMPOSTOS	6.727.200,00
1706.3130 - IDENTIFICAÇÃO DAS TRANSFERÊNCIAS DA UNIÃO DECORRENTES DE EMENDAS PARLAMENTARES DE COMISSÃO	20.000,00
1706.3140 - IDENTIFICAÇÃO DAS TRANSFERÊNCIAS DA UNIÃO DECORRENTES DE EMENDAS PARLAMENTARES DE RELATOR	30.000,00
1755.0000 - RECURSOS DE ALIENAÇÃO DE BENS/ATIVOS - ADMINISTRAÇÃO DIRETA	27.000,00
Soma:	6.804.200,00
06 - SEGURANÇA PÚBLICA	
1500.0000 - RECURSOS NÃO VINCULADOS DE IMPOSTOS	118.800,00
1701.0000 - OUTRAS TRANSFERÊNCIAS DE CONVÊNIOS OU INSTRUMENTOS CONGÊNERES DOS ESTADOS	84.300,00
Soma:	203.100,00
08 - ASSISTÊNCIA SOCIAL	
1500.0000 - RECURSOS NÃO VINCULADOS DE IMPOSTOS	1.321.580,00
1660.0000 - TRANSFERÊNCIA DE RECURSOS DO FUNDO NACIONAL DE ASSISTÊNCIA SOCIAL - FNAS	851.384,00
1661.0000 - TRANSFERÊNCIA DE RECURSOS DOS FUNDOS ESTADUAIS DE ASSISTÊNCIA SOCIAL	174.500,00
1665.0000 - TRANSFERÊNCIAS DE CONVÊNIOS E INSTRUMENTOS CONGÊNERES VINCULADOS À ASSISTÊNCIA SOCIAL	45.000,00
1669.3110 - TRANSFERÊNCIAS DA UNIÃO DECORRENTES DE EMENDAS PARLAMENTARES INDIVIDUAIS	2.000,00
1669.3120 - TRANSFERÊNCIAS DA UNIÃO DECORRENTES DE EMENDAS PARLAMENTARES DE BANCADA	20.000,00
1669.3130 - IDENTIFICAÇÃO DAS TRANSFERÊNCIAS DA UNIÃO DECORRENTES DE EMENDAS PARLAMENTARES DE COMISSÃO	47.000,00
1669.3140 - IDENTIFICAÇÃO DAS TRANSFERÊNCIAS DA UNIÃO DECORRENTES DE EMENDAS PARLAMENTARES DE RELATOR	103.000,00
1669.3210 - TRANSFERÊNCIAS DOS ESTADOS DECORRENTES DE EMENDAS PARLAMENTARES INDIVIDUAIS	10.000,00
Soma:	2.574.464,00
10 - SAÚDE	
1500.1002 - IDENTIFICAÇÃO DAS DESPESAS COM AÇÕES E SERVIÇOS PÚBLICOS DE SAÚDE	11.386.631,68
1599.3130 - IDENTIFICAÇÃO DAS TRANSFERÊNCIAS DA UNIÃO DECORRENTES DE EMENDAS PARLAMENTARES DE COMISSÃO	56.000,00
1599.3140 - IDENTIFICAÇÃO DAS TRANSFERÊNCIAS DA UNIÃO DECORRENTES DE EMENDAS PARLAMENTARES DE RELATOR	41.000,00
1600.0000 - TRANSFERÊNCIAS FUNDO A FUNDO DE RECURSOS DO SUS PROVENIENTES DO GOVERNO FEDERAL - BLOCO DE MANUTENÇÃO DAS AÇÕES E	7.335.714,07
1601.0000 - TRANSFERÊNCIAS FUNDO A FUNDO DE RECURSOS DO SUS PROVENIENTES DO GOVERNO FEDERAL - BLOCO DE ESTRUTURAÇÃO NA REDE DE	180.500,00
1604.0000 - TRANSFERÊNCIAS PROVENIENTES DO GOVERNO FEDERAL DESTINADAS AO VENCIMENTO DOS AGENTES COMUNITÁRIOS DE SAÚDE E DOS	2.076.000,00
1605.0000 - ASSISTÊNCIA FINANCEIRA DA UNIÃO DESTINADA À COMPLEMENTAÇÃO AO PAGAMENTO DOS PISOS SALARIAIS PARA PROFISSIONAIS DA	1.099.800,00
1621.0000 - TRANSFERÊNCIAS FUNDO A FUNDO DE RECURSOS DO SUS PROVENIENTES DO GOVERNO ESTADUAL	219.500,00

Prefeitura Municipal de Ibipeba

ESTADO DA BAHIA
MUNICÍPIO DE IBIPEBA



LOA 2025

DESPESAS POR FUNÇÃO E FONTE DE RECURSOS

Fonte Recursos	Valor
1631.0000 - TRANSFERÊNCIAS DO GOVERNO FEDERAL REFERENTES A CONVÊNIOS E INSTRUMENTOS CONGÊNERES VINCULADOS À SAÚDE	151.500,00
1632.0000 - TRANSFERÊNCIAS DO ESTADO REFERENTES A CONVÊNIOS E INSTRUMENTOS CONGÊNERES VINCULADOS À SAÚDE	159.168,00
1636.0000 - OUTRAS TRANSFERÊNCIAS DE CONVÊNIOS E INSTRUMENTOS CONGÊNERES VINCULADOS À SAÚDE	20.000,00
1659.0000 - OUTROS RECURSOS VINCULADOS À SAÚDE	3.200,00
1659.3130 - IDENTIFICAÇÃO DAS TRANSFERÊNCIAS DA UNIÃO DECORRENTES DE EMENDAS PARLAMENTARES DE COMISSÃO	276.000,00
1659.3140 - IDENTIFICAÇÃO DAS TRANSFERÊNCIAS DA UNIÃO DECORRENTES DE EMENDAS PARLAMENTARES DE RELATOR	144.000,00
1700.0000 - OUTRAS TRANSFERÊNCIAS DE CONVÊNIOS OU INSTRUMENTOS CONGÊNERES DA UNIÃO	245.000,00
1706.3110 - TRANSFERÊNCIA ESPECIAL DA UNIÃO	63.000,00
1706.3140 - IDENTIFICAÇÃO DAS TRANSFERÊNCIAS DA UNIÃO DECORRENTES DE EMENDAS PARLAMENTARES DE RELATOR	31.000,00
Soma:	23.498.013,75
11 - TRABALHO	
1500.0000 - RECURSOS NÃO VINCULADOS DE IMPOSTOS	73.500,00
1700.0000 - OUTRAS TRANSFERÊNCIAS DE CONVÊNIOS OU INSTRUMENTOS CONGÊNERES DA UNIÃO	20.000,00
1701.0000 - OUTRAS TRANSFERÊNCIAS DE CONVÊNIOS OU INSTRUMENTOS CONGÊNERES DOS ESTADOS	8.000,00
1747.0000 - OUTRAS VINCULAÇÕES DE TRANSFERÊNCIAS DA UNIÃO	7.000,00
1748.0000 - OUTRAS VINCULAÇÕES DE TRANSFERÊNCIAS DOS ESTADOS	5.000,00
Soma:	113.500,00
12 - EDUCAÇÃO	
1500.0000 - RECURSOS NÃO VINCULADOS DE IMPOSTOS	908.000,00
1500.1001 - IDENTIFICAÇÃO DAS DESPESAS COM MANUTENÇÃO E DESENVOLVIMENTO DO ENSINO	6.727.990,48
1501.0000 - OUTROS RECURSOS NÃO VINCULADOS	11.000,00
1540.0000 - TRANSFERÊNCIAS DO FUNDEB - IMPOSTOS E TRANSFERÊNCIAS DE IMPOSTOS	3.143.270,20
1540.1070 - IDENTIFICAÇÃO DO PERCENTUAL APLICADO NO PAGAMENTO DA REMUNERAÇÃO DOS PROFISSIONAIS DA EDUCAÇÃO BÁSICA EM EFETIVO	11.841.000,00
1541.0000 - TRANSFERÊNCIAS DO FUNDEB - COMPLEMENTAÇÃO DA UNIÃO - VAAF	1.345.000,00
1541.1070 - IDENTIFICAÇÃO DO PERCENTUAL APLICADO NO PAGAMENTO DA REMUNERAÇÃO DOS PROFISSIONAIS DA EDUCAÇÃO BÁSICA EM EFETIVO	2.668.000,00
1542.0000 - TRANSFERÊNCIAS DO FUNDEB - COMPLEMENTAÇÃO DA UNIÃO - VAAAT	476.024,80
1542.1070 - IDENTIFICAÇÃO DO PERCENTUAL APLICADO NO PAGAMENTO DA REMUNERAÇÃO DOS PROFISSIONAIS DA EDUCAÇÃO BÁSICA EM EFETIVO	810.260,00
1543.0000 - TRANSFERÊNCIAS DO FUNDEB - COMPLEMENTAÇÃO DA UNIÃO - VAAAT	35.000,00
1545.0000 - RECURSOS DE PRECATORIOS DO FUNDEB (2007 - 2020)	235.000,00
1550.0000 - TRANSFERÊNCIA DO SALÁRIO-EDUCAÇÃO	1.175.300,00
1551.0000 - TRANSFERÊNCIAS DE RECURSOS DO FNDE REFERENTES AO PROGRAMA DINHEIRO DIRETO NA ESCOLA (PDDE)	85.420,00
1552.0000 - TRANSFERÊNCIAS DE RECURSOS DO FNDE REFERENTES AO PROGRAMA NACIONAL DE ALIMENTAÇÃO ESCOLAR (PNAE)	488.555,00
1553.0000 - TRANSFERÊNCIAS DE RECURSOS DO FNDE REFERENTES AO PROGRAMA NACIONAL DE APOIO AO TRANSPORTE ESCOLAR (PNATE)	250.000,00
1569.0000 - OUTRAS TRANSFERÊNCIAS DE RECURSOS DO FNDE	469.200,00
1570.0000 - TRANSFERÊNCIAS DO GOVERNO FEDERAL REFERENTES A CONVÊNIOS E INSTRUMENTOS CONGÊNERES VINCULADOS À EDUCAÇÃO	451.000,00
1571.0000 - TRANSFERÊNCIAS DO ESTADO REFERENTES A CONVÊNIOS E INSTRUMENTOS CONGÊNERES VINCULADOS À EDUCAÇÃO	533.200,00

Prefeitura Municipal de Ibipeba

LOA 2025

ESTADO DA BAHIA
MUNICÍPIO DE IBIPEBA



DESPESAS POR FUNÇÃO E FONTE DE RECURSOS

Fonte Recursos Valor

1576.0000 - TRANSFERÊNCIAS DE RECURSOS DOS ESTADOS PARA PROGRAMAS DE EDUCAÇÃO 110.000,00

Soma: 31.763.220,46

13 - CULTURA

1500.0000 - RECURSOS NÃO VINCULADOS DE IMPOSTOS 1.337.600,00
 1700.0000 - OUTRAS TRANSFERÊNCIAS DE CONVÊNIOS OU INSTRUMENTOS CONGÊNERES DA UNIÃO 23.000,00
 1701.0000 - OUTRAS TRANSFERÊNCIAS DE CONVÊNIOS OU INSTRUMENTOS CONGÊNERES DOS ESTADOS 275.000,00
 1715.0000 - TRANSFERÊNCIAS DESTINADAS AO SETOR CULTURAL - LC Nº 195/2022 - ART. 5º - AUDIOVISUAL 60.000,00
 1716.0000 - TRANSFERÊNCIAS DESTINADAS AO SETOR CULTURAL - LC Nº 195/2022 - ART. 8º - DEMAIS SETORES DA CULTURA 56.000,00
 1719.0000 - TRANSFERÊNCIAS DA POLÍTICA NACIONAL ALDIR BLANC DE FOMENTO À CULTURA - LEI Nº 14.399/2022 208.000,00

Soma: 1.959.600,00

14 - DIREITOS DA CIDADANIA

1500.0000 - RECURSOS NÃO VINCULADOS DE IMPOSTOS 58.800,00
 1700.0000 - OUTRAS TRANSFERÊNCIAS DE CONVÊNIOS OU INSTRUMENTOS CONGÊNERES DA UNIÃO 7.000,00
 1701.0000 - OUTRAS TRANSFERÊNCIAS DE CONVÊNIOS OU INSTRUMENTOS CONGÊNERES DOS ESTADOS 6.000,00

Soma: 71.800,00

15 - URBANISMO

1500.0000 - RECURSOS NÃO VINCULADOS DE IMPOSTOS 7.907.358,60
 1700.0000 - OUTRAS TRANSFERÊNCIAS DE CONVÊNIOS OU INSTRUMENTOS CONGÊNERES DA UNIÃO 1.574.800,00
 1701.0000 - OUTRAS TRANSFERÊNCIAS DE CONVÊNIOS OU INSTRUMENTOS CONGÊNERES DOS ESTADOS 382.000,00
 1704.0000 - TRANSFERÊNCIAS DA UNIÃO REFERENTES A COMPENSAÇÕES FINANCEIRAS PELA EXPLORAÇÃO DE RECURSOS NATURAIS 20.000,00
 1706.3130 - IDENTIFICAÇÃO DAS TRANSFERÊNCIAS DA UNIÃO DECORRENTES DE EMENDAS PARLAMENTARES DE COMISSÃO 80.000,00
 1706.3140 - IDENTIFICAÇÃO DAS TRANSFERÊNCIAS DA UNIÃO DECORRENTES DE EMENDAS PARLAMENTARES DE RELATOR 134.000,00
 1720.0000 - TRANSFERÊNCIAS DA UNIÃO REFERENTES ÀS PARTICIPAÇÕES NA EXPLORAÇÃO DE PETRÓLEO E GÁS NATURAL DESTINADAS AO FEP - LEI 9.478 746.500,00
 1747.0000 - OUTRAS VINCULAÇÕES DE TRANSFERÊNCIAS DA UNIÃO 40.000,00
 1748.0000 - OUTRAS VINCULAÇÕES DE TRANSFERÊNCIAS DOS ESTADOS 50.000,00
 1751.0000 - RECURSOS DA CONTRIBUIÇÃO PARA O CUSTEIO DO SERVIÇO DE ILUMINAÇÃO PÚBLICA - COSIP 90.000,00
 1755.0000 - RECURSOS DE ALIENAÇÃO DE BENS/ATIVOS - ADMINISTRAÇÃO DIRETA 84.000,00

Soma: 11.108.658,60

17 - SANEAMENTO

1500.0000 - RECURSOS NÃO VINCULADOS DE IMPOSTOS 958.200,00
 1700.0000 - OUTRAS TRANSFERÊNCIAS DE CONVÊNIOS OU INSTRUMENTOS CONGÊNERES DA UNIÃO 59.200,00
 1701.0000 - OUTRAS TRANSFERÊNCIAS DE CONVÊNIOS OU INSTRUMENTOS CONGÊNERES DOS ESTADOS 30.000,00

Soma: 1.047.400,00

Prefeitura Municipal de Ibipeba

LOA 2025

ESTADO DA BAHIA
MUNICÍPIO DE IBIPEBA



DESPESAS POR FUNÇÃO E FONTE DE RECURSOS

Fonte Recursos

18 - GESTÃO AMBIENTAL

	Valor
1500.0000 - RECURSOS NÃO VINCULADOS DE IMPOSTOS	253.370,00
1700.0000 - OUTRAS TRANSFERÊNCIAS DE CONVÊNIOS OU INSTRUMENTOS CONGÊNERES DA UNIÃO	109.000,00
1701.0000 - OUTRAS TRANSFERÊNCIAS DE CONVÊNIOS OU INSTRUMENTOS CONGÊNERES DOS ESTADOS	59.300,00
Soma:	421.670,00

19 - CIÊNCIA E TECNOLOGIA

1500.0000 - RECURSOS NÃO VINCULADOS DE IMPOSTOS	28.000,00
Soma:	28.000,00

20 - AGRICULTURA

1500.0000 - RECURSOS NÃO VINCULADOS DE IMPOSTOS	827.050,00
1700.0000 - OUTRAS TRANSFERÊNCIAS DE CONVÊNIOS OU INSTRUMENTOS CONGÊNERES DA UNIÃO	162.500,00
1701.0000 - OUTRAS TRANSFERÊNCIAS DE CONVÊNIOS OU INSTRUMENTOS CONGÊNERES DOS ESTADOS	11.000,00
1755.0000 - RECURSOS DE ALIENAÇÃO DE BENS/ATIVOS - ADMINISTRAÇÃO DIRETA	24.100,00
Soma:	1.024.650,00

21 - ORGANIZAÇÃO AGRÁRIA

1500.0000 - RECURSOS NÃO VINCULADOS DE IMPOSTOS	77.200,00
Soma:	77.200,00

22 - INDÚSTRIA

1500.0000 - RECURSOS NÃO VINCULADOS DE IMPOSTOS	12.980,00
1700.0000 - OUTRAS TRANSFERÊNCIAS DE CONVÊNIOS OU INSTRUMENTOS CONGÊNERES DA UNIÃO	11.484,00
1701.0000 - OUTRAS TRANSFERÊNCIAS DE CONVÊNIOS OU INSTRUMENTOS CONGÊNERES DOS ESTADOS	4.000,00
1755.0000 - RECURSOS DE ALIENAÇÃO DE BENS/ATIVOS - ADMINISTRAÇÃO DIRETA	4.400,00
Soma:	32.864,00

24 - COMUNICAÇÕES

1500.0000 - RECURSOS NÃO VINCULADOS DE IMPOSTOS	116.000,00
Soma:	116.000,00

26 - TRANSPORTE

1500.0000 - RECURSOS NÃO VINCULADOS DE IMPOSTOS	1.757.458,64
1700.0000 - OUTRAS TRANSFERÊNCIAS DE CONVÊNIOS OU INSTRUMENTOS CONGÊNERES DA UNIÃO	559.628,30
1701.0000 - OUTRAS TRANSFERÊNCIAS DE CONVÊNIOS OU INSTRUMENTOS CONGÊNERES DOS ESTADOS	192.200,00

[2912400-98999-GovNet by Link3 Versão:2024092819] SIAFIC do MUNICÍPIO DE IBIPEBA

Pag: 4 / 5

Prefeitura Municipal de Ibipeba

ESTADO DA BAHIA
MUNICÍPIO DE IBIPEBA



LOA 2025

DESPESAS POR FUNÇÃO E FONTE DE RECURSOS

Fonte Recursos	Valor
1706.3130 - IDENTIFICAÇÃO DAS TRANSFERÊNCIAS DA UNIÃO DECORRENTES DE EMENDAS PARLAMENTARES DE COMISSÃO	92.000,00
1706.3140 - IDENTIFICAÇÃO DAS TRANSFERÊNCIAS DA UNIÃO DECORRENTES DE EMENDAS PARLAMENTARES DE RELATOR	92.000,00
1750.0000 - RECURSOS DA CONTRIBUIÇÃO DE INTERVENÇÃO NO DOMÍNIO ECONÓMICO - CIDE	77.000,00
Soma:	2.770.286,94
27 - DESPORTO E LAZER	
1500.0000 - RECURSOS NÃO VINCULADOS DE IMPOSTOS	703.700,00
1700.0000 - OUTRAS TRANSFERÊNCIAS DE CONVÊNIOS OU INSTRUMENTOS CONGÊNERES DA UNIÃO	115.000,00
1701.0000 - OUTRAS TRANSFERÊNCIAS DE CONVÊNIOS OU INSTRUMENTOS CONGÊNERES DOS ESTADOS	175.000,00
Soma:	993.700,00
28 - ENCARGOS ESPECIAIS	
1500.0000 - RECURSOS NÃO VINCULADOS DE IMPOSTOS	2.286.000,00
1708.0000 - TRANSFERÊNCIA DA UNIÃO REFERENTE À COMPENSAÇÃO FINANCEIRA DE RECURSOS MINERAIS	2.200,00
1720.0000 - TRANSFERÊNCIAS DA UNIÃO REFERENTES ÀS PARTICIPAÇÕES NA EXPLORAÇÃO DE PETRÓLEO E GÁS NATURAL DESTINADAS AO FEP - LEI 9.478	3.000,00
1750.0000 - RECURSOS DA CONTRIBUIÇÃO DE INTERVENÇÃO NO DOMÍNIO ECONÓMICO - CIDE	3.300,00
Soma:	2.274.500,00
99 - RESERVA DE CONTINGÊNCIA	
1500.0000 - RECURSOS NÃO VINCULADOS DE IMPOSTOS	1.800.000,00
Soma:	1.800.000,00
Total da Despesa:	92.290.189,22

Prefeitura Municipal de Ibipeba



ESTADO DA BAHIA
MUNICÍPIO DE IBIPEBA
CONSOLIDADO

LOA 2025

DESPESA POR AÇÃO

Código	Descrição	Tipo	Valor
1001	REFORMA E AMPLIAÇÃO DO PRÉDIO SEDE DA CÂMARA	Projeto	160.000,00
1006	CONSTRUÇÃO E REFORMA DE QUADRA SPOLIESPORTIVA	Projeto	407.000,00
1007	AQUISIÇÃO DE MÓVEIS E EQUIPAMENTOS	Projeto	260.000,00
1008	CONSTRUÇÃO, AMPLIAÇÃO E RESTAURAÇÃO DE CRECHES	Projeto	640.000,00
1010	CONSTRUÇÃO DE CENTROS DE EDUCAÇÃO INFANTIL	Projeto	212.000,00
1012	MANUTENÇÃO DE NÚCLEOS DE EDUCAÇÃO INFANTIL	Projeto	159.260,00
1013	AQUISIÇÃO DE VEÍCULOS PARA O TRANSP. ESCOLAR	Projeto	185.000,00
1016	CONSTRUÇÃO, AMPLIAÇÃO E REFORMA DE UNIDADES ESCOLARES	Projeto	970.000,00
1017	AMPLIAÇÃO DE NÚCLEO DE EDUCAÇÃO ESPECIAL - (Meta 4 PME)	Projeto	126.000,00
1018	REFORMA DE CAMPOS DE FUTEBOL	Projeto	54.000,00
1020	CONSTRUÇÃO DE QUADRAS POLIESPORTIVA	Projeto	159.000,00
1021	CONSTRUÇÃO, AMPLIAÇÃO DO ESTÁDIO MUNICIPAL	Projeto	206.000,00
1022	CONSTRUÇÃO DE SANITÁRIOS	Projeto	111.500,00
1023	CONSTRUÇÃO DE ACADEMIAS DA SAUDE	Projeto	67.168,00
1024	CONSTRUÇÃO E REFORMAS DAS UNIDADES BÁSICAS DE SAÚDE - UBS	Projeto	384.000,00
1025	CONSTRUÇÃO DA SEDE DO CONSELHO TUTELAR	Projeto	37.000,00
1027	CONSTRUÇÃO DO CREAMS (Centro de Referência Especializado de Assistência Social)	Projeto	54.000,00
1028	CONSTRUÇÃO E MANUTENÇÃO DE VIVEIROS	Projeto	25.000,00
1029	AQUISIÇÃO DE MECANIZAÇÃO AGRICOLA	Projeto	119.100,00
1032	MANUTENÇÃO DE CASAS DE FARINHA COMUNITÁRIA	Projeto	20.400,00
1033	CONSTRUÇÃO E IMPLANTAÇÃO DE BEBEDOUROS PÚBLICOS	Projeto	28.600,00
1035	CONSTRUÇÃO E IMPLANTAÇÃO DE UNID. PARA AGRIC. FAMILIAR	Projeto	51.400,00
1036	EXTENSÃO DE REDE DE ILUMINAÇÃO PÚBLICA	Projeto	57.500,00
1037	CONSTRUÇÃO E RESTAURAÇÃO DE CEMITÉRIOS	Projeto	86.636,00
1038	CONSTRUÇÃO E AMPLIAÇÃO DE PREDIOS PÚBLICOS	Projeto	79.200,00
1039	PAVIMENTAÇÃO DE RUAS E LOGRADOUROS PÚBLICOS	Projeto	1.644.000,00
1040	CONSTRUÇÃO E INSTALAÇÃO DO PARQUE DA CIDADE	Projeto	158.500,00
1041	CONSTR. DE SISTEMAS P/ ESGOTAMENTO SANITÁRIO	Projeto	72.200,00
1042	CONSTRUÇÃO E INSTALAÇÃO DE PARQUES INFANTIS	Projeto	78.800,00
1043	CONSTRUÇÃO E RESTAURAÇÃO DE PRAÇAS E JARDINS	Projeto	371.000,00
1045	CONSTRUÇÃO DE PRAÇAS DE SAÚDE E INST. DE ACADEMIA POPULAR	Projeto	245.000,00
1047	IMPLANTAÇÃO, AMPLIAÇÃO E CONSERVAÇÃO DA MALHA VIARIA MUNICIPAL	Projeto	681.128,30
1049	AMORTIZAÇÃO DA DÍVIDA CONTRATADA	Projeto	930.000,00
1050	ENCARGOS COM PRECATÓRIOS JUDICIAIS	Projeto	930.000,00
1052	ADEQUAÇÃO DO VAZADOURO MUNICIPAL (RESÍDUOS SÓLIDOS)	Projeto	91.700,00
1053	IMPLANTAÇÃO E MANUTENÇÃO DE QUINTAIS PRODUTIVOS AGROECOLÓGICOS	Projeto	15.950,00
1054	IMPLANTAÇÃO DE AÇÕES VOLTADAS PARA A ACESSIBILIDADE URBANA	Projeto	154.000,00
1058	MANUTENÇÃO DA SEDE DO CRAS	Projeto	92.000,00
1071	PAVIMENTAÇÃO ASFÁLTICA	Projeto	369.700,00
1072	MANUTENÇÃO DE LABORATÓRIO - VIGILÂNCIA EPIDEMIOLÓGICA	Projeto	67.000,00
1074	REFORMA E AMPLIAÇÃO DO CENTRO CULTURAL	Projeto	62.000,00
1078	LIMPEZA E REVITALIZAÇÃO DE LAGOAS NO MUNICÍPIO	Projeto	115.000,00
1079	CONSTRUÇÃO DE SALA DE VELÓRIO NO CEMITÉRIO DA SEDE DO MUNICÍPIO	Projeto	88.000,00
1080	ESTRUTURAÇÃO E MANUTENÇÃO DO SISTEMA ÚNICO DE ASSISTÊNCIA SOCIAL - SUAS	Projeto	21.200,00
2002	ADMINISTRAÇÃO DE PESSOAL E ENCARGOS SOCIAIS	Atividade	1.991.861,45
2003	GESTÃO DAS ATIVIDADES DO PODER LEGISLATIVO	Atividade	1.404.500,00
2004	ADMINISTRAÇÃO DE PESSOAL E ENCARGOS SOCIAIS	Atividade	976.000,00
2005	MANUTENÇÃO DAS ATIVIDADES DO GABINETE DO PREFEITO	Atividade	154.000,00
2006	MANUTENÇÃO E FORTALECIMENTO DO CONTROLE INTERNO	Atividade	228.000,00
2007	MANUTENÇÃO DO DEPARTAMENTO DE ACESSORIA JURÍDICA	Atividade	173.000,00
2009	ADMINISTRAÇÃO DE PESSOAL E ENCARGOS SOCIAIS	Atividade	557.000,00
2011	MANUTENÇÃO DAS ATIVIDADES DO DEPARTAMENTO DE COMUNICAÇÃO	Atividade	116.000,00
2014	MANUTENÇÃO DOS SERVIÇOS TÉCNICOS E ADMINISTRATIVOS	Atividade	2.342.000,00
2015	MANUTENÇÃO DO SETOR DE DIVISÃO DE PATRIMÔNIO	Atividade	82.000,00
2019	GESTÃO DO FUNDEB - 30% - (Meta 20 PME)	Atividade	2.779.250,40
2020	GESTÃO DO FUNDEB - 70%- (Meta 20 PME)	Atividade	11.841.000,00
2021	MANUTENÇÃO DA MERENDA ESCOLAR - (Meta 7 PME)	Atividade	1.069.555,00
2022	GESTÃO DAS ATIVIDADES DO ENSINO MÉDIO - FUNDEB	Atividade	60.019,80
2023	MANUTENÇÃO DO ENSINO FUNDAMENTAL - (Meta 7 PME)	Atividade	2.669.227,20
2024	MANUTENÇÃO DE CRECHES MUNICIPAIS - (Meta 1 PME)	Atividade	813.373,80
2025	GESTÃO DO TRANSPORTE ESCOLAR - (Meta 7 PME)	Atividade	1.801.200,00
2027	MANUTENÇÃO DA EDUCAÇÃO ESPECIAL	Atividade	1.143.336,00
2028	MANUTENÇÃO DO ENSINO INFANTIL	Atividade	540.530,28
2030	IMPLANTAÇÃO E MANUTENÇÃO DE CENTRO DE INCLUSÃO DIGITAL - (Metas 2 e 5 PME)	Atividade	82.168,00
2036	GESTÃO DOS SERVIÇOS TÉCNICOS E ADMINISTRATIVOS DA SECRETARIA	Atividade	3.429.300,00
2038	INCENTIVO CULTURAL NAS ESCOLAS E IMPLANTAÇÃO DA ESCOLINHA DE MÚSICA	Atividade	83.300,00

Prefeitura Municipal de Ibipeba



ESTADO DA BAHIA
MUNICÍPIO DE IBIPEBA
CONSOLIDADO

LOA 2025

DESPESA POR AÇÃO

Código	Descrição	Tipo	Valor
2042	GESTÃO DO PROGRAMA DE SALARIO EDUCAÇÃO - QSE - (Meta 20 PME)	Atividade	1.153.300,00
2044	CRIAÇÃO E INSTALAÇÃO DE ESCOLINHAS ESPORTIVAS	Atividade	33.000,00
2045	GESTÃO DA ADMINISTRAÇÃO DE PESSOAL E ENCARGOS SOCIAIS	Atividade	176.000,00
2046	MANUTENÇÃO DAS ATIVIDADES ESPORTIVAS NO MUNICÍPIO	Atividade	185.700,00
2048	GESTÃO DOS SERVIÇOS TÉCNICOS E ADMINISTRATIVOS DA SECRETARIA	Atividade	90.000,00
2051	MANUTENÇÃO DA FARMACIA BÁSICA	Atividade	211.000,00
2052	GESTÃO DO PROGRAMA DE AGENTES COMUNITÁRIOS DE SAÚDE - PACS	Atividade	1.849.200,00
2053	MANUTENÇÃO DAS UNIDADES BÁSICAS DE SAÚDE	Atividade	4.536.818,40
2054	GESTÃO DO PISO DE ATENÇÃO BÁSICA - P A B	Atividade	1.293.000,00
2055	ADMINISTRAÇÃO DE PESSOAL E ENCARGOS SOCIAIS	Atividade	883.732,96
2056	MANUTENÇÃO DA ESRATÉGIA DE SAÚDE BUCAL - ESB	Atividade	273.433,16
2057	GESTÃO DO PROGRAMA DE SAÚDE DA FAMÍLIA - PSF	Atividade	2.681.680,00
2058	GESTÃO DOS SERVIÇOS TÉCNICOS ADMINISTRATIVOS DA SECRETARIA	Atividade	2.287.336,47
2059	GESTÃO DOS SERVIÇOS DE VIGILÂNCIA SANITÁRIA	Atividade	73.200,00
2062	MANUTENÇÃO DO CONSELHO MUNICIPAL DE SAÚDE	Atividade	18.590,00
2063	MANUTENÇÃO DO PROGRAMA DE TRAT. FORA DO DOMICILIO - TFD	Atividade	317.972,00
2064	GESTÃO DOS SERVIÇO DE VIGILÂNCIA EPIDEMIOLÓGICA - ECD	Atividade	415.267,20
2067	MANUTENÇÃO DE ATENDIMENTOS MÉDICOS ESPECIALIZADOS	Atividade	1.006.300,00
2068	MANUTENÇÃO DOS SERVIÇOS DE PROTEÇÃO SOCIAL BÁSICA - PSB	Atividade	321.800,00
2070	MANUTENÇÃO DOS CONSELHO TUTELAR	Atividade	147.400,00
2071	MANUTENÇÃO DO PROGRAMA ÍNDICE DE GESTÃO DESCENTRALIZADA - IGDBF E IGD SUAS BAHIA	Atividade	185.500,00
2072	ADMINISTRAÇÃO DE PESSOAL E ENCARGOS SOCIAIS	Atividade	260.000,00
2079	MANUTENÇÃO DOS BENEFÍCIOS EFETUAIS	Atividade	284.000,00
2080	GESTÃO DO FUNDO MUNICIPAL DE ASSISTENCIA SOCIAL	Atividade	750.080,00
2081	MANUTENÇÃO DO FUNDO MUNICIPAL DOS DIREITOS DA CRIANÇA E DO ADOLESCENTE	Atividade	51.633,60
2082	MANUTENÇÃO DA EQUIPE MULTIPROFISSIONAL - EMULTI	Atividade	208.350,40
2083	MANUTENÇÃO DOS SERVIÇOS TÉCNICOS E ADMINISTRATIVOS	Atividade	335.000,00
2084	MANUTENÇÃO DO CREAS (Centro de Referência Especializado de Assistência Social)	Atividade	34.850,40
2090	APOIO À ASSOCIAÇÕES E COOPERATIVAS AGRÍCOLAS	Atividade	77.200,00
2091	DISTRIBUIÇÃO DE SEMENTES E MUDAS	Atividade	31.000,00
2092	ADMINISTRAÇÃO DE PESSOAL E ENCARGOS SOCIAIS	Atividade	319.500,00
2094	AÇÕES PLANEJADAS PARA RECUPERAÇÃO DE MARGENS DE RIOS	Atividade	41.000,00
2095	CRIAÇÃO E MANUTENÇÃO DE BANCO DE DADOS RURAL	Atividade	30.000,00
2096	MANUTENÇÃO DOS SERVIÇOS TÉCNICOS E ADMINISTRATIVOS	Atividade	253.000,00
2097	AÇÕES E EXECUÇÃO DE PROJETOS REL. AO MEIO AMBIENTE	Atividade	106.500,00
2098	IMPLANTAÇÃO E MANUTENÇÃO DO SISTEMA MUNICIPAL DE LICENCIAMENTO AMBIENTAL	Atividade	15.400,00
2100	APOIO A PROGRAMAS E PROJETOS VOLTADOS PARA AGRICULTURA FAMILIAR	Atividade	86.000,00
2101	MANUTENÇÃO DE CEMITÉRIOS	Atividade	102.500,00
2102	MANUTENÇÃO DE PRAÇAS E JARDINS	Atividade	208.336,00
2103	ADMINISTRAÇÃO DE PESSOAL E ENCARGOS SOCIAIS	Atividade	1.079.668,00
2104	GESTÃO DO SETOR DE LIMPEZA PÚBLICA	Atividade	2.720.185,00
2105	MANUTENÇÃO DOS SERVIÇOS DE ILUMINAÇÃO PÚBLICA	Atividade	1.833.000,00
2106	MANUTENÇÃO DEPARTAMENTO DE ABASTECIMENTO DE ÁGUA	Atividade	713.200,00
2107	OPERACIONALIZAÇÃO DOS RECURSOS DO FUNDO ESPECIAL - FEP	Atividade	746.500,00
2108	MANUTENÇÃO DOS SERVIÇOS TÉCNICOS E ADMINISTRATIVOS	Atividade	548.833,60
2110	OPERACIONALIZAÇÃO DA CIDE	Atividade	77.000,00
2112	ADMINISTRAÇÃO DE PESSOAL E ENCARGOS SOCIAIS	Atividade	420.000,00
2115	MANUTENÇÃO DOS SERVIÇOS TÉCNICOS E ADMINISTRATIVOS	Atividade	1.222.458,64
2117	IMPLEMENTAÇÃO DE PONTOS DE TURISMO	Atividade	21.500,00
2119	CRIAÇÃO DO CENTRO DE INFORMAÇÃO AO TURISMO	Atividade	24.000,00
2120	GESTÃO DE AÇÕES ADMINISTRATIVAS DA SECRETARIA	Atividade	35.000,00
2121	CAPACITAÇÃO DE PROFISSIONAIS LIGADOS AO TURISMO	Atividade	27.000,00
2122	ELABORAÇÃO E INSCRIÇÃO DO ROTEIRO TURISTICO DO MUNICIPIO	Atividade	25.000,00
2123	CRIAÇÃO DO CONSELHO MUNICIPAL DO TURISMO	Atividade	16.000,00
2125	ADMINISTRAÇÃO DE RESERVA DE CONTINGÊNCIA	Atividade	1.800.000,00
2126	ADMINISTRAÇÃO DE PESSOAL E ENCARGOS SOCIAIS	Atividade	900.000,00
2127	OUTROS ENCARGOS GERAIS DOS MUNICIPIO	Atividade	43.000,00
2128	FORMAÇÃO DO PATRIMONIO DO SERVIDOR PÚBLICO	Atividade	414.500,00
2129	MANUTENÇÃO DOS SERV. TÉCNICOS E ADMINISTRATIVOS	Atividade	166.000,00
2130	MANUTENÇÃO DA DIVISÃO DE CONTABILIDADE E CONTROLE	Atividade	316.000,00
2131	MANUTENÇÃO DO DEPARTAMENTO DE TRIBUTOS E FISCALIZAÇÃO	Atividade	136.000,00
2132	IMPLANTAÇÃO E MANUTENÇÃO DA GUARDA MUNICIPAL	Atividade	84.000,00
2133	ADMINISTRAÇÃO DE PESSOAL E ENCARGOS SOCIAIS	Atividade	145.000,00
2135	MANUTENÇÃO DA JUNTA DE SERVIÇO MILITAR	Atividade	43.800,00
2136	IMPLANTAÇÃO E MANUTENÇÃO DO PLANO DE SEGURANÇA COLETIVA	Atividade	36.000,00
2140	AÇÕES PARA PREVENÇÃO E INTERV. EMERGENCIAL DE DEFESA CIVIL	Atividade	39.300,00

Prefeitura Municipal de Ibipeba



ESTADO DA BAHIA
MUNICÍPIO DE IBIPEBA
CONSOLIDADO

LOA 2025

DESPESA POR AÇÃO

Código	Descrição	Tipo	Valor
2141	ADMINISTRAÇÃO DE PESSOAL E ENCARGOS SOCIAIS	Atividade	156.000,00
2143	DESENVOLV. AÇÕES PARA A DIVERSIDADE, IDENT. E CULTURA ÉTNICA E RACIAL	Atividade	28.300,00
2145	APOIO AS COMUNIDADES REMANESCENTES QUILOMBOLAS	Atividade	16.500,00
2147	MANUTENÇÃO DO PROGRAMA DE COMBATE AO RACISMO	Atividade	27.000,00
2151	MANUTENÇÃO DO HOSPITAL MUNICIPAL	Atividade	4.690.000,00
2152	MANUTENÇÃO DO CONSÓRCIO INTERFEDERATIVO DE SAÚDE - CUSTEIO DO CONSÓRCIO	Atividade	21.181,16
2153	MANUTENÇÃO DO CONSÓRCIO INTERFEDERATIVO DE SAÚDE - CUSTEIO POLICLINICA	Atividade	354.200,00
2154	MANUTENÇÃO DO E-SUS	Atividade	69.784,00
2155	MANUTENÇÃO DO PROGRAMA SAÚDE NA ESCOLA - PSE	Atividade	42.300,00
2156	MANUTENÇÃO DO PROGRAMA DE APOIO AO ENSINO SUPERIOR- UNIVERSIDADE PARA TODOS (Meta	Atividade	91.500,00
2157	PROGRAMA BRASIL NA ESCOLA - PBE (METAS 2 e 7)	Atividade	35.200,00
2160	GESTÃO DO FUNDEF/PRECATÓRIOS	Atividade	235.000,00
2161	IMPLANTAÇÃO E MANUTENÇÃO DA COLETA SELETIVA	Atividade	60.000,00
2162	IMPLANTAÇÃO E MANUTENÇÃO DO PLANO DIRETOR MUNICIPAL	Atividade	36.000,00
2163	MANUTENÇÃO DE AÇÕES DE APOIO AO AGRONEGÓCIOS	Atividade	36.700,00
2164	AÇÕES DE APOIO A AGROINDUSTRIA	Atividade	32.864,00
2165	MANUTENÇÃO DO PROGRAMA DE AQUISIÇÃO DE ALIMENTOS - PAA	Atividade	33.000,00
2166	IMPLANTAÇÃO E MANUTENÇÃO DO SETOR DE ALMOXARIFADO	Atividade	58.000,00
2167	MANUTENÇÃO DAS ATIVIDADES DA SECRETARIA DE GOVERNO	Atividade	50.000,00
2168	IMPLANTAÇÃO E MANUTENÇÃO DA OUVIDORIA MUNICIPAL	Atividade	114.000,00
2175	MANUTENÇÃO DOS CONSELHOS E FÓRUM PERMANENTE DE EDUCAÇÃO	Atividade	25.700,00
2176	MANUTENÇÃO E RECUPERAÇÃO DE CALÇAMENTOS	Atividade	1.001.000,00
2177	IMPLANTAÇÃO E MANUTENÇÃO DE SISTEMA DE TRANSMISSÃO DAS SESSÕES E ATIVIDADES DA	Atividade	51.000,00
2179	DESENVOLVIMENTO DA CIÊNCIA, TECNOLOGIA E INOVAÇÃO MUNICIPAL	Atividade	28.000,00
2180	MANUTENÇÃO DA ATIVIDADES DA SECRETARIA	Atividade	20.200,00
2183	SERVIÇO DE INSPEÇÃO MUNICIPAL - SIM	Atividade	18.070,00
2184	MANUTENÇÃO DO CONSELHO MUNICIPAL DE MEIO AMBIENTE -	Atividade	33.000,00
2185	MANUTENÇÃO DE CISTERNAS E POÇOS ARTESIANOS	Atividade	262.000,00
2186	MANUTENÇÃO DAS QUADRAS MUNICIPAIS	Atividade	90.000,00
2187	MANUTENÇÃO DO CENTRO DE ATENÇÃO PSICOSSOCIAL- CAPS	Atividade	533.000,00
2188	ADMINISTRAÇÃO DE PESSOAL E ENCARGOS SOCIAIS	Atividade	153.000,00
2189	PARTICIPAÇÃO CONSÓRCIO DE DESENVOLVIMENTO SUSTENTÁVEL DE IRECÊ- CDS	Atividade	31.000,00
2190	GESTÃO DA SECRETARIA DE CULTURA	Atividade	325.000,00
2191	REFORMA E AMPLIAÇÃO DE BIBLIOTECAS PÚBLICAS	Atividade	53.000,00
2192	REALIZAÇÃO DE FESTAS POPULARES	Atividade	1.053.600,00
2199	MANUTENÇÃO DO FUNDO MUNICIPAL DE CULTURA	Atividade	256.000,00
2200	MANUTENÇÃO DO SISTEMA MUNICIPAL DE CULTURA	Atividade	160.000,00
2201	EDUCAÇÃO AMBIENTAL NAS ESCOLAS	Atividade	65.000,00
2203	COMPROMISSO NACIONAL CRIANÇA ALFABETIZADA	Atividade	114.000,00
2204	MANUTENÇÃO DO PROGRAMA EDUCAÇÃO ANTIRRACISTA	Atividade	55.000,00
2205	MANUTENÇÃO DA EDUCAÇÃO EM TEMPO INTEGRAL	Atividade	650.000,00
2206	MANUTENÇÃO DO EPJAI (EDUCAÇÃO DE JOVENS E ADULTOS)	Atividade	67.000,00
2207	MANUTENÇÃO DO SAMU - SERVIÇO DE ATENDIMENTO MÓVEL DE URGÊNCIA	Atividade	326.000,00
2208	MANUTENÇÃO DO CENTRO DE ESPECIALIDADES MÉDICAS DE IBIPEBA	Atividade	531.000,00
2209	MANUTENÇÃO DO MOVCEU CULTURAL	Atividade	50.000,00

Resumo	TOTAL ATIVIDADE:	81.443.246,92
	TOTAL PROJETO:	10.846.942,30
	OPERAÇÃO ESPECIAL:	0,00
	TOTAL GERAL:	92.290.189,22

Prefeitura Municipal de Ibipeba



ESTADO DA BAHIA
MUNICÍPIO DE IBIPEBA
CONSOLIDADO

GESTÃO : 2025

FONTE DE RECURSO - LISTAGEM

CODIGO / DESCRICAO

- (2025) 1500.0000 - Recursos não Vinculados de Impostos
- (2025) 1500.1001 - Identificação das despesas com manutenção e desenvolvimento do ensino
- (2025) 1500.1002 - Identificação das despesas com ações e serviços públicos de saúde
- (2025) 1501.0000 - Outros Recursos não Vinculados
- (2025) 1502.0000 - Recursos não vinculados da compensação de impostos
- (2025) 1502.1001 - Recursos não vinculados da compensação de impostos - Identificação das despesas com manutenção e desenvolvimento do ensino
- (2025) 1502.1002 - Recursos não vinculados da compensação de impostos - Identificação das despesas com ações e serviços públicos de saúde
- (2025) 1540.0000 - Transferências do FUNDEB - Impostos e Transferências de Impostos
- (2025) 1540.1070 - Identificação do percentual aplicado no pagamento da remuneração dos profissionais da educação básica em efetivo exercício
- (2025) 1541.0000 - Transferências do FUNDEB - Complementação da União - VAAF
- (2025) 1541.1070 - Identificação do percentual aplicado no pagamento da remuneração dos profissionais da educação básica em efetivo exercício
- (2025) 1542.0000 - Transferências do FUNDEB - Complementação da União - VAAT
- (2025) 1542.1070 - Identificação do percentual aplicado no pagamento da remuneração dos profissionais da educação básica em efetivo exercício
- (2025) 1543.0000 - Transferências do FUNDEB - Complementação da União - VAAR
- (2025) 1544.0000 - Recursos de Precatórios do FUNDEB
- (2025) 1545.0000 - Recursos de Precatórios do FUNDEB (2007-2020)
- (2025) 1550.0000 - Transferência do Salário-Educação
- (2025) 1551.0000 - Transferências de Recursos do FNDE Referentes ao Programa Dinheiro Direto na Escola (PDDE)
- (2025) 1552.0000 - Transferências de Recursos do FNDE Referentes ao Programa Nacional de Alimentação Escolar (PNAE)
- (2025) 1553.0000 - Transferências de Recursos do FNDE Referentes ao Programa Nacional de Apoio ao Transporte Escolar (PNATE)
- (2025) 1569.0000 - Outras Transferências de Recursos do FNDE
- (2025) 1570.0000 - Transferências do Governo Federal referentes a Convênios e Instrumentos Congêneres vinculados à Educação
- (2025) 1571.0000 - Transferências do Estado referentes a Convênios e Instrumentos Congêneres vinculados à Educação
- (2025) 1572.0000 - Transferências de Municípios referentes a Convênios e Instrumentos Congêneres vinculados à Educação
- (2025) 1573.0000 - Royalties e Participação Especial de Petróleo e Gás Natural Vinculados à Educação - Lei nº 12.858/2013
- (2025) 1574.0000 - Operações de Crédito Vinculadas à Educação
- (2025) 1575.0000 - Outras Transferências de Convênios e Instrumentos Congêneres vinculados à Educação
- (2025) 1576.0000 - Transferências de Recursos dos Estados para programas de educação
- (2025) 1599.0000 - Outros Recursos Vinculados à Educação
- (2025) 1599.3110 - Transferências da União decorrentes de emendas parlamentares individuais.
- (2025) 1599.3120 - Transferências da União decorrentes de emendas parlamentares de bancada.
- (2025) 1599.3130 - Identificação das Transferências da União decorrentes de emendas parlamentares de comissão
- (2025) 1599.3140 - Identificação das Transferências da União decorrentes de emendas parlamentares de relator
- (2025) 1599.3210 - Transferências dos Estados decorrentes de emendas parlamentares individuais
- (2025) 1599.3220 - Transferências dos Estados decorrentes de emendas parlamentares de bancada
- (2025) 1600.0000 - Transferências Fundo a Fundo de Recursos do SUS provenientes do Governo Federal - Bloco de Manutenção das Ações e Serviços
- (2025) 1601.0000 - Transferências Fundo a Fundo de Recursos do SUS provenientes do Governo Federal - Bloco de Estruturação na Rede de Serviços
- (2025) 1602.0000 - Transferências Fundo a Fundo de Recursos do SUS provenientes do Governo Federal - Bloco de Manutenção das Ações e Serviços
- (2025) 1603.0000 - Transferências Fundo a Fundo de Recursos do SUS provenientes do Governo Federal - Bloco de Estruturação da Rede de Serviços
- (2025) 1604.0000 - Transferências provenientes do Governo Federal destinadas ao vencimento dos agentes comunitários de saúde e dos agentes de
- (2025) 1605.0000 - Assistência financeira da União destinada à complementação ao pagamento dos pisos salariais para profissionais da enfermagem
- (2025) 1621.0000 - Transferências Fundo a Fundo de Recursos do SUS provenientes do Governo Estadual
- (2025) 1622.0000 - Transferências Fundo a Fundo de Recursos do SUS provenientes dos Governos Municipais
- (2025) 1631.0000 - Transferências do Governo Federal referentes a Convênios e Instrumentos Congêneres vinculados à Saúde
- (2025) 1632.0000 - Transferências do Estado referentes a Convênios e Instrumentos Congêneres vinculados à Saúde
- (2025) 1633.0000 - Transferências de Municípios referentes a Convênios e Instrumentos Congêneres vinculados à Saúde
- (2025) 1634.0000 - Operações de Crédito vinculadas à Saúde
- (2025) 1635.0000 - Royalties e Participação Especial de Petróleo e Gás Natural vinculados à Saúde - Lei nº 12.858/2013
- (2025) 1636.0000 - Outras Transferências de Convênios e Instrumentos Congêneres vinculados à Saúde
- (2025) 1659.0000 - Outros Recursos Vinculados à Saúde
- (2025) 1659.3110 - Transferências da União decorrentes de emendas parlamentares individuais.
- (2025) 1659.3120 - Transferências da União decorrentes de emendas parlamentares de bancada.
- (2025) 1659.3130 - Identificação das Transferências da União decorrentes de emendas parlamentares de comissão
- (2025) 1659.3140 - Identificação das Transferências da União decorrentes de emendas parlamentares de relator
- (2025) 1659.3210 - Transferências dos Estados decorrentes de emendas parlamentares individuais
- (2025) 1659.3220 - Transferências dos Estados decorrentes de emendas parlamentares de bancada
- (2025) 1660.0000 - Transferência de Recursos do Fundo Nacional de Assistência Social - FNAS
- (2025) 1661.0000 - Transferência de Recursos dos Fundos Estaduais de Assistência Social
- (2025) 1662.0000 - Transferências de Recursos dos Fundos Municipais de Assistência Social
- (2025) 1665.0000 - Transferências de Convênios e Instrumentos Congêneres vinculados à Assistência Social
- (2025) 1669.0000 - Outros Recursos Vinculados à Assistência Social
- (2025) 1669.3110 - Transferências da União decorrentes de emendas parlamentares individuais.
- (2025) 1669.3120 - Transferências da União decorrentes de emendas parlamentares de bancada.
- (2025) 1669.3130 - Identificação das Transferências da União decorrentes de emendas parlamentares de comissão
- (2025) 1669.3140 - Identificação das Transferências da União decorrentes de emendas parlamentares de relator
- (2025) 1669.3210 - Transferências dos Estados decorrentes de emendas parlamentares individuais
- (2025) 1669.3220 - Transferências dos Estados decorrentes de emendas parlamentares de bancada

Prefeitura Municipal de Ibipeba



ESTADO DA BAHIA
MUNICÍPIO DE IBIPEBA
CONSOLIDADO

GESTÃO : 2025

FONTE DE RECURSO - LISTAGEM

CODIGO / DESCRICAO

- (2025) 1700.0000 - Outras Transferências de Convênios ou Instrumentos Congêneres da União
- (2025) 1701.0000 - Outras Transferências de Convênios ou Instrumentos Congêneres dos Estados
- (2025) 1702.0000 - Outras Transferências de Convênios ou Instrumentos Congêneres dos Municípios
- (2025) 1703.0000 - Outras Transferências de Convênios ou Instrumentos Congêneres de Outras Entidades
- (2025) 1704.0000 - Transferências da União Referentes a Compensações Financeiras pela Exploração de Recursos Naturais
- (2025) 1705.0000 - Transferências dos Estados Referentes a Compensações Financeiras pela Exploração de Recursos Naturais
- (2025) 1706.0000 - Transferência Especial da União
- (2025) 1706.3110 - Transferência Especial da União
- (2025) 1706.3130 - Identificação das Transferências da União decorrentes de emendas parlamentares de comissão
- (2025) 1706.3140 - Identificação das Transferências da União decorrentes de emendas parlamentares de relator
- (2025) 1707.7071 - Transferências da União - inciso I do art. 5º da Lei Complementar 173/2020 - Saúde
- (2025) 1707.7072 - Transferências da União - inciso I do art. 5º da Lei Complementar 173/2020 - Assistência Social
- (2025) 1708.0000 - Transferência da União Referente à Compensação Financeira de Recursos Minerais
- (2025) 1709.0000 - Transferência da União referente à Compensação Financeira de Recursos Hídricos
- (2025) 1710.0000 - Transferência Especial dos Estados
- (2025) 1711.0000 - Demais Transferências Obrigatórias não Decorrentes de Repartições de Receitas
- (2025) 1712.0000 - Transferências Fundo a Fundo de Recursos do Fundo Penitenciário - FUNPEN
- (2025) 1713.0000 - Transferências Fundo a Fundo de Recursos do Fundo de Segurança Pública - FSP
- (2025) 1714.0000 - Transferências Fundo a Fundo de Recursos do Fundo de Amparo ao Trabalhador - FAT
- (2025) 1715.0000 - Transferências Destinadas ao Setor Cultural - LC nº 195/2022 - Art. 5º - Audiovisual
- (2025) 1716.0000 - Transferências Destinadas ao Setor Cultural - LC nº 195/2022 - Art. 8º - Demais Setores da Cultura
- (2025) 1717.0000 - Assistência Financeira Transporte Coletivo - Art. 5º, Inciso IV, EC nº 123/2022
- (2025) 1718.0000 - Auxílio Financeiro - Outorga Crédito Tributário ICMS - Art. 5º, Inciso V, EC nº 123/2022
- (2025) 1719.0000 - Transferências da Política Nacional Aldir Blanc de Fomento à Cultura - Lei nº 14.399/2022
- (2025) 1720.0000 - Transferências da União Referentes às participações na exploração de Petróleo e Gás Natural destinadas ao FEP - Lei 9.478/1997
- (2025) 1721.0000 - Transferências da União Referentes a Cessão Onerosa de Petróleo - Lei nº 13.885/2019
- (2025) 1747.0000 - Outras vinculações de transferências da União
- (2025) 1748.0000 - Outras vinculações de transferências dos Estados
- (2025) 1749.0000 - Outras vinculações de transferências
- (2025) 1750.0000 - Recursos da Contribuição de Intervenção no Domínio Econômico - CIDE
- (2025) 1751.0000 - Recursos da Contribuição para o Custeio do Serviço de Iluminação Pública - COSIP
- (2025) 1752.0000 - Recursos vinculados ao trânsito
- (2025) 1753.0000 - Recursos Provenientes de taxas, contribuições e Preços Públicos
- (2025) 1754.0000 - Recursos de Operações de Crédito
- (2025) 1755.0000 - Recursos de Alienação de Bens/Ativos - Administração Direta
- (2025) 1756.0000 - Recursos de Alienação de Bens/Ativos - Administração Indireta
- (2025) 1757.0000 - Recursos de depósitos judiciais - Lides das quais o ente faz parte
- (2025) 1758.0000 - Recursos de depósitos judiciais - Lides das quais o ente não faz parte
- (2025) 1759.0000 - Recursos Vinculados a Fundos
- (2025) 1760.0000 - Recursos de Emolumentos, Taxas e Custas
- (2025) 1761.0000 - Recursos Vinculados ao Fundo de Combate e Erradicação da Pobreza
- (2025) 1799.0000 - Outras Vinculações Legais
- (2025) 1800.0000 - Recursos vinculados ao RPPS - Fundo em Capitalização (Plano Previdenciário)
- (2025) 1800.1111 - Benefícios previdenciários - Poder Executivo - Fundo em Capitalização (Plano Previdenciário)
- (2025) 1800.1121 - Benefícios previdenciários - Poder Legislativo - Fundo em Capitalização (Plano Previdenciário)
- (2025) 1800.1122 - Benefícios previdenciários - Tribunal de Contas - Fundo em Capitalização (Plano Previdenciário)
- (2025) 1800.1124 - Benefícios previdenciários - Ministério Público de Contas - Fundo em Capitalização (Plano Previdenciário)
- (2025) 1800.1131 - Benefícios previdenciários - Tribunal de Justiça - Fundo em Capitalização (Plano Previdenciário)
- (2025) 1800.1132 - Benefícios previdenciários - Tribunal de Justiça Militar - Fundo em Capitalização (Plano Previdenciário)
- (2025) 1800.1141 - Benefícios previdenciários - Ministério Público - Fundo em Capitalização (Plano Previdenciário)
- (2025) 1800.1151 - Benefícios previdenciários - Defensoria Pública - Fundo em Capitalização (Plano Previdenciário)
- (2025) 1801.0000 - Recursos vinculados ao RPPS - Fundo em Repartição (Plano Financeiro)
- (2025) 1801.2111 - Benefícios previdenciários - Poder Executivo - Fundo em Repartição (Plano Financeiro)
- (2025) 1801.2121 - Benefícios previdenciários - Poder Legislativo - Fundo em Repartição (Plano Financeiro)
- (2025) 1801.2122 - Benefícios previdenciários - Tribunal de Contas - Fundo em Repartição (Plano Financeiro)
- (2025) 1801.2124 - Benefícios previdenciários - Ministério Público de Contas - Fundo em Repartição (Plano Financeiro)
- (2025) 1801.2131 - Benefícios previdenciários - Tribunal de Justiça - Fundo em Repartição (Plano Financeiro)
- (2025) 1801.2132 - Benefícios previdenciários - Tribunal de Justiça Militar - Fundo em Repartição (Plano Financeiro)
- (2025) 1801.2141 - Benefícios previdenciários - Ministério Público - Fundo em Repartição (Plano Financeiro)
- (2025) 1801.2151 - Benefícios previdenciários - Defensoria Pública - Fundo em Repartição (Plano Financeiro)
- (2025) 1802.0000 - Recursos vinculados ao RPPS - Taxa de Administração
- (2025) 1803.0000 - Recursos vinculados ao Sistema de Proteção Social dos Militares (SPSM)
- (2025) 1804.0000 - Demais Recursos Previdenciários
- (2025) 1860.0000 - Recursos extraorçamentários vinculados a precatórios
- (2025) 1861.0000 - Recursos extraorçamentários vinculados a depósitos judiciais
- (2025) 1862.0000 - Recursos de Depósitos de Terceiros
- (2025) 1869.0000 - Outros recursos extraorçamentários

Prefeitura Municipal de Ibipeba



ESTADO DA BAHIA
MUNICÍPIO DE IBIPEBA
CONSOLIDADO

GESTÃO : 2025

FONTE DE RECURSO - LISTAGEM

CODIGO / DESCRICAO

- (2025) 1880.0000 - Recursos próprios dos consórcios
- (2025) 1898.1401 - Transferências da União para ações emergenciais destinadas ao setor cultural
- (2025) 1899.0000 - Outros Recursos Vinculados