

# Prefeitura Municipal de Lajedão

Lei



## ESTADO DA BAHIA PREFEITURA MUNICIPAL DE LAJEDÃO

### LEI Nº 461 DE 31 DE OUTUBRO DE 2017.

Dispõe sobre o Plano Plurianual para o quadriênio 2018-2021 e dá outras providências.

**O Prefeito Municipal de Lajedão**, Estado da Bahia, no uso de suas atribuições legais, faz saber que a Câmara Municipal aprova e ele sanciona e promulga a seguinte Lei:

**Art. 1º** - Esta Lei institui o Plano Plurianual do Município para o período de 2018 a 2021, em cumprimento ao disposto no § 1º do art. 165 da Constituição Federal.

**Art. 2º** - O PPA 2018-2021 é instrumento de planejamento governamental que define diretrizes, objetivos e metas da administração pública municipal para as despesas de capital e outras delas decorrentes e para as relativas aos programas de duração continuada, com o propósito de viabilizar a implementação e a gestão das políticas públicas, orientar a definição de prioridades e auxiliar na promoção do desenvolvimento sustentável.

**Art. 3º** - O PPA 2018-2021 reflete as políticas públicas e organiza a atuação governamental por meio de Programas Temáticos e de Gestão, Manutenção e Serviços, assim definidos:

I - Programa de Gestão, Manutenção e Serviços: que expressa e orienta as ações destinadas ao apoio, à gestão e à manutenção da atuação governamental.

II- Programa Temático: que expressa e orienta a ação governamental para a entrega de bens e serviços à sociedade;

Parágrafo único – Não integram o PPA 2018-2021 os programas destinados exclusivamente a operações especiais.

**Art. 4º** - O Programa Temático é composto por Objetivos, Metas e Valor Global.

**§ 1º** - O Objetivo expressa o que deve ser feito, reflete as situações a serem alteradas pela implementação de um conjunto de Iniciativas e tem como atributos:

I - Órgão Responsável: órgão cujas atribuições mais contribuem para a implementação do Objetivo;

II - Meta: medida do alcance do Objetivo; e

III - Iniciativa: atributo que declara as entregas de bens e serviços à sociedade.

**§ 2º** - As Metas são as medidas de ações para o alcance do compromisso ao qual está vinculado e revelam as estratégias quantificáveis de atuação do município. Cada meta tem um Órgão responsável, mas todos os órgãos que propõem iniciativas são também corresponsáveis para o alcance das metas estipuladas.

**§ 3º** - O Valor Global indica uma estimativa dos recursos necessários à consecução dos Objetivos relacionados ao tema no período do Plano.

**Art. 5º** - O PPA 2018–2021, aperfeiçoado nos mecanismos de escuta social, territorialização e transversalização da ação de governo, está organizado em Eixos e Programas, construídos a partir

# Prefeitura Municipal de Lajedão



## ESTADO DA BAHIA PREFEITURA MUNICIPAL DE LAJEDÃO

de diretrizes e temas estratégicos, que orientam e concretizam as políticas públicas a serem desenvolvidas para temas considerados estratégicos para o quadriênio.

**Art. 6º** - Caberá ao Chefe do Poder Executivo definir normas, diretrizes e orientações técnicas complementares para a gestão do PPA.

**Parágrafo único:** O ciclo de gestão das políticas públicas deve ser otimizado mediante o aperfeiçoamento e a simplificação de processos para ampliar a capacidade de consecução dos objetivos e metas declarados.

**Art. 7º** - Os Programas constantes do PPA 2018-2021 estarão expressos nas leis orçamentárias anuais e nas leis de crédito adicional.

**§ 1º** As ações orçamentárias serão discriminadas exclusivamente nas leis orçamentárias anuais.

**§ 2º** A lei orçamentaria anual detalhara o valor dos programas para o exercício de sua vigência.

**Art. 8º** - O Valor Global dos Programas, as Metas e os enunciados dos Objetivos não são limites à programação e à execução das despesas expressas nas leis orçamentárias e nas leis de crédito adicional.

**Art. 9º** - O plano instituído por esta lei poderá ser alterado ou modificado em decorrência de:

- a) Adequação a realidade econômica, social e financeira do município, decorrente do permanente acompanhamento de sua execução.
- b) Revisão anual
- c) Necessidade de ajuste e adequação de natureza conceitual, mormente em relação ao modelo adotado em sua elaboração e execução.
- d) Inclusão de informação, dados ou atributos não identificados no momento de sua elaboração original

**§ único** A alteração, inclusão ou exclusão de programas ou ações no plano plurianual poderá ocorrer por intermédio da lei orçamentaria ou de créditos adicionais.

**Art. 10** – A gestão do PPA 2018-2021 observará os princípios da publicidade, eficiência, impessoalidade, economicidade, efetividade e compreenderá a implementação, o monitoramento e a revisão dos programas, objetivos e iniciativas.

**Art. 11** - Esta Lei entrará em vigor na data de sua publicação.

Gabinete do Prefeito Municipal de Lajedão, 31 de outubro de 2017.

\_\_\_\_\_  
**Humberto Carvalho Cortes**

**Prefeito Municipal**

# Prefeitura Municipal de Lajedão



**ESTADO DA BAHIA**  
**PREFEITURA MUNICIPAL DE LAJEDÃO**

## LAJEDÃO

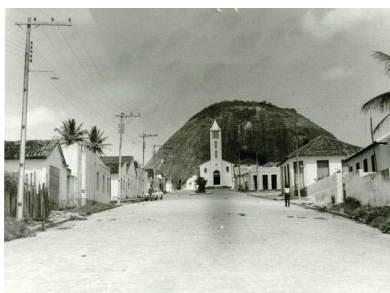

Lajedão é um município brasileiro do Estado da Bahia, sua população estimada em 2016 era de 4.046 habitantes.

Pertencente a Mesorregião do Sul Baiano e a microrregião de Porto Seguro, ocupando uma área de 613,907 Km<sup>2</sup>. Sua densidade demográfica é de 6,51 habitantes por km<sup>2</sup>. Limita-se com os municípios de Nanuque (MG), Serra dos Aimóres (MG) ao sudeste, Medeiros Neto (BA) ao norte e Ibirapuã (BA) ao leste.

A distância entre a cidade de Lajedão e a capital Salvador é de aproximadamente 878 km. O acesso é feito através da rodovia BR 101.



Lajedão teve como seus primeiros habitantes os índios nanuques, os homens brancos só chegaram na região no início do século XX. Com o desenvolvimento das atividades agrícola e da extração da madeira formou-se o povoado denominado de Sítio Pedra da Floresta. Ao decorrer do tempo o povoado passou a ser chamado de Lajedão devido a um grande lajedo nas proximidades da sede.



# Prefeitura Municipal de Lajedão



ESTADO DA BAHIA

PREFEITURA MUNICIPAL DE LAJEDÃO



O município, que fica na divisa com o Estado de Minas Gerais, faz limite com os municípios de Nanuque e Serra dos Aimorés em Minas Gerais, além de Medeiros Neto e Ibirapuã, na Bahia.

O distrito foi criado com a denominação de Lajedão, pela Lei Estadual nº 628, de 30 de dezembro de 1953, com terras desmembradas do distrito de Juerana e anexado ao município de Caravelas. Em divisão territorial datada de 01 de julho de 1955, o distrito de Lajedão, figura no município de Caravelas.

Assim permanecendo em divisão territorial datada de 01 de julho de 1960. Elevando à categoria de município com a denominação de Lajedão, pela Lei Estadual nº 1723, de 16 de julho de 1962, desmembrado do município de Caravelas.

# Prefeitura Municipal de Lajedão



ESTADO DA BAHIA

PREFEITURA MUNICIPAL DE LAJEDÃO



A economia do município sempre teve voltada para atividades pecuárias, porém, atualmente o cultivo de eucalipto e grandes plantações de cana-de-açúcar movimentou a economia do município.

Uma curiosidade da cidade é a rua Minas – Bahia, situada exatamente na divisa dos dois estados no meio da cidade.

# Prefeitura Municipal de Lajedão

## PLANO PLURIANUAL

### ANEXOS

#### I- Programas de Gestão, Manutenção e Serviços

**QUADRIÊNIO 2018-2021**

# Prefeitura Municipal de Lajedão

PODER LEGISLATIVO

## EIXO ESTRUTURANTE I

### FISCALIZAÇÃO DAS CONTAS PÚBLICAS



PPA 2018-2021

PPA 2018-2021

# Prefeitura Municipal de Lajedão

## EIXO ESTRUTURANTE I FISCALIZAÇÃO DAS CONTAS PÚBLICAS

Na divisão dos Poderes estabelecida pela Constituição Brasileira cabe ao Poder Legislativo, entre outras atribuições, a elaboração de leis e a fiscalização dos atos do Poder Executivo.

Como uma prerrogativa da soberania popular, compete ao Poder Legislativo não só a produção de normas e de instrumentos reguladores da administração pública, mas também o controle externo.

É neste contexto, que o Eixo Estruturante I **Fiscalização das Contas Públicas** se apresenta para o PPA 2018-2021, no âmbito Legislativo Municipal, tendo como Área Temática a **Ação Legislativa** e como Programa a **atuação do Legislativo**.

PPA 2018-2021



# Prefeitura Municipal de Lajedão

## EIXO ESTRUTURANTE I FISCALIZAÇÃO DAS CONTAS PÚBLICAS



Área Temática  
**AÇÃO LEGISLATIVA**

PPA 2018-2021

# Prefeitura Municipal de Lajedão

<b>Poder:</b>	Poder Legislativo
<b>Eixo Estruturante:</b>	Fiscalização das Contas Públicas
<b>Área Temática:</b>	Ação Legislativa
<b>Programa:</b>	Atuação do Legislativo
<b>Recursos do Programa</b>	R\$ 5.500.000,00

## OBJETIVO:

Estabelecer novo padrão de relação entre Município e sociedade, exercendo a fiscalização e o controle externo dos órgãos e representantes do Poder Público, com transparência e interatividade, enfatizando a normatização e o controle social.

<b>Órgão Responsável:</b>	Câmara Municipal de Lajedão
---------------------------	-----------------------------

<b>Meta:</b>	Desempenhar a atuação legislativa de forma eficiente e eficaz	
<b>Regionalização da Meta:</b>	<b>Quantidade:</b>	<b>Unidade de Medida:</b>
Município	100	%

## Entregas / Iniciativas:

Ampliação, reforma e aparelhamento do Prédio da Câmara Municipal, proporcionando melhores condições de funcionamento da unidade responsável pela prestação de serviços governamentais;

Manutenção dos Serviços do Plenário, assegurando a manutenção e o pleno funcionamento do Legislativo (gastos com os subsídios dos vereadores);

Manutenção dos Serviços do Poder Legislativo, mantendo os compromissos em obediência as legislações específicas, bem como dar transparência aos atos e fatos da administração nos meios de comunicação existentes (eletrônicos, mídias diversas).

PPA 2018-2021

# Prefeitura Municipal de Lajedão

PODER EXECUTIVO

## EIXO ESTRUTURANTE II

### GESTÃO ADMINISTRATIVA



PPA 2018-2021

PPA 2018-2021

# Prefeitura Municipal de Lajedão



## EIXO ESTRUTURANTE II

### GESTÃO ADMINISTRATIVA

A gestão de governo tem como base o atendimento das necessidades da população, sempre visando atender a comunidade segundo suas prioridades e à melhoria da qualidade de vida dos moradores de Lajedão.

Os programas contemplados neste eixo estão associados à utilização de instrumentos de planejamento governamental visando à efetividade das políticas públicas, gerando desenvolvimento sustentável e o aumento da confiança da população, melhorando a eficiência e a transparência da gestão fiscal e financeira, bem como o controle do gasto público para prover melhores serviços à população.

Os órgãos descritos abaixo auxiliarão a gestão na manutenção da máquina pública, possibilitando assim governar com eficiência e eficácia através da área temática: **Administração e Finanças;**

-  Gabinete do Prefeito;
-  Secretaria Municipal de Administração
-  Secretaria Municipal de Finanças

PPA 2018-2021

# Prefeitura Municipal de Lajedão

## EIXO ESTRUTURANTE II

### GESTÃO ADMINISTRATIVA



### Área Temática **ADMINISTRAÇÃO**

PPA 2018-2021

# Prefeitura Municipal de Lajedão

<b>Poder:</b>	Poder Executivo
<b>Eixo Estruturante:</b>	Gestão Administrativa
<b>Área Temática:</b>	Administração
<b>Programa:</b>	Gestão Compartilhada
<b>Recursos do Programa</b>	R\$ 2.500.000,00

## OBJETIVO:

Assessorar diretamente o Prefeito na sua representação civil, social e administrativa;

**Órgão Responsável:** Gabinete do Prefeito

<b>Meta:</b>	Assessorar ao chefe do poder executivo, nas suas relações político-administrativas com os municípios, órgãos da administração e entes de natureza pública ou privada;	
<b>Regionalização da Meta:</b>	<b>Quantidade:</b>	<b>Unidade de Medida:</b>
Município	100	%

## Entregas / Iniciativas:

Assegurar a manutenção e o pleno funcionamento da coordenação e supervisão das ações do governo;

Desenvolver ações que possibilitem a melhor gestão dos serviços administrativos do Gabinete do Prefeito, através de mecanismos permanente para capacitação de pessoal.

Atender as necessidades de ampliação e manutenção da frota do Município. Aquisição de combustíveis, peças e serviços para reparos dos veículos do Município.

Promover ações que possam fortalecer a política de transparência, mediante divulgação dos atos oficiais e eventos realizados no Município.

Estabelecer um canal de comunicação direta e indireta entre a Entidade e a comunidade, visando o aumento de transparência da Administração, mediante a divulgação dos atos oficiais, legislação e eventos realizados pela administração, nos meios de comunicação existente, eletrônicos e mídias diversas.

Assegurar eficácia ao controle externo e regularidade à realização da receita e da despesa.

**PPA 2018-2021**

# Prefeitura Municipal de Lajedão

Implantação da Ouvidoria Geral do Município.
Acompanhar a execução de programas de trabalho e a do orçamento.
Atender exigência constitucional para criar Lei Municipal de iniciativa do prefeito que organiza o crescimento e o funcionamento do município, constituindo-se em principal instrumento de gestão.
Representar judicialmente e extrajudicialmente, e interpretar atos normativos, unificando a jurisprudência no âmbito do Poder Executivo e prestar consultoria e assessoramento ao Município em matéria não tributária.
Atender os compromissos decorrentes de ordens judiciais

PPA 2018-2021

# Prefeitura Municipal de Lajedão

<b>Poder:</b>	Poder Executivo
<b>Eixo Estruturante:</b>	Gestão Administrativa
<b>Área Temática:</b>	Administração
<b>Programa:</b>	Gestão Compartilhada
<b>Recursos do Programa</b>	R\$ 15.000.000,00

## OBJETIVO:

Consolidar a eficiência do gasto e do controle gerencial, visando uma gestão provedora de serviços de qualidade, com vistas a maximização do retorno para a sociedade;

<b>Órgão Responsável:</b>	Secretária de Administração;
---------------------------	------------------------------

<b>Meta 1:</b>	Município transparente;	
<b>Regionalização da Meta:</b>	<b>Quantidade:</b>	<b>Unidade de Medida:</b>
Município	100	%

<b>Meta 4:</b>	Fortalecer a gestão Municipal para melhoria crescente da qualidade e produtividade no atendimento às demandas da população, ampliando o alcance da efetividade das políticas públicas;	
<b>Regionalização da Meta:</b>	<b>Quantidade:</b>	<b>Unidade de Medida:</b>
Município	100	%

## Entregas / Iniciativas:

Assegurar total transparência na gestão pública, contemplando todas as ações, atos administrativos, execução orçamentária;
Melhorar a execução das atividades de política administrativa da Prefeitura;
Executar atividades relativas ao recrutamento, à seleção, ao treinamento, dos controles funcionais e dos demais assuntos de pessoal;
Promover a realização de licitações para obras, serviços e materiais necessários às atividades da Prefeitura;
Melhorar a informatização dos departamentos da Secretaria Municipal de Administração;
Ampliação e ou reforma dos espaços;

PPA 2018-2021



# Prefeitura Municipal de Lajedão

Promoção de capacitação dos profissionais da secretaria;
Garantir a manutenção das atividades da Secretaria de Administração;
Aquisição de equipamentos e material permanente;
Aquisição de veículos para atender as demandas da Secretaria;

PPA 2018-2021

# Prefeitura Municipal de Lajedão

## EIXO ESTRUTURANTE II

### ADMINISTRAÇÃO MUNICIPAL



Área Temática  
**FINANÇAS**

PPA 2018-2021

# Prefeitura Municipal de Lajedão

<b>Poder:</b>	Poder Executivo
<b>Eixo Estruturante:</b>	Gestão Administrativa
<b>Área Temática:</b>	Finanças
<b>Programa:</b>	Controle das Finanças Municipal
<b>Recursos do Programa</b>	R\$ 2.200.000,00

## OBJETIVO:

Aprimorar os mecanismos de planejamento da execução da política financeira, tributária e contábil do município, buscando garantir o equilíbrio entre receitas e despesas, através da modernização dos serviços prestados;

**Órgão Responsável:** Secretaria Municipal Finanças

<b>Meta:</b>	Garantir o desenvolvimento do município e, conseqüentemente, melhorar a qualidade dos serviços prestados à coletividade.	
<b>Regionalização da Meta:</b>	<b>Quantidade:</b>	<b>Unidade de Medida:</b>
Município	100	%

## Entregas / Iniciativas:

- Aperfeiçoar a política tributária, financeira e contábil do Município;
- Reestruturar os processos de fiscalização e arrecadação de tributos e todos os componentes da receita pública;
- Melhorar a execução e o registro dos atos e fatos da administração financeira e patrimonial do Município;
- Aquisição de equipamentos e materiais permanentes;
- Atualização tecnológica dos ambientes de redes locais, visando à expansão de servidores, estações de trabalho, impressoras; aquisição de suprimentos de informática, bens móveis e veículos visando à manutenção da estrutura existente;
- Assegurar a execução dos programas anuais de trabalho, realizados por meio do SIAFI, com base nas diretrizes e regras estabelecidas pela legislação vigente.
- Atendimento de passivos contingentes e outros riscos e eventos fiscais imprevistos, tendo como prioritários os passivos referentes às obrigações pertinentes à gastos com pessoal;
- Atender aos compromissos com o pagamento de vencimentos e vantagens de pessoal efetivos

PPA 2018-2021

# Prefeitura Municipal de Lajedão

## PLANO PLURIANUAL

### ANEXOS

### II - Programas Temáticos

## QUADRIÊNIO 2018-2021

# Prefeitura Municipal de Lajedão

PODER EXECUTIVO

EIXO ESTRUTURANTE III

DIREITOS BÁSICOS COM

QUALIDADE



**PPA 2018-2021**

PPA 2018-2021

# Prefeitura Municipal de Lajedão

## EIXO ESTRUTURANTE III DIREITOS BÁSICOS COM QUALIDADE

A Constituição Brasileira de 1988 teve a preocupação de garantir a igualdade de todos perante a lei sem distinção de qualquer natureza. A Prefeitura Municipal de Lajedão buscará oferecer a população de políticas públicas que proporcionem dignidade e atendam às necessidades do município.

O Eixo estruturante II **Direitos Básicos com Qualidade** do PPA 2018-2021, relaciona os enfoques estratégicos, programas e compromissos que buscam garantir a satisfação de necessidades básicas, qualidade de vida e desenvolvimento humano para os indivíduos e grupos sociais que se encontram em desvantagem de oportunidades e direitos, assegurando o acesso universal a serviços públicos de qualidade, e acima de tudo de entender que as políticas sociais precisam ser orientadas segundo o princípio do tratamento equitativo

O Eixo Estruturante **Direitos Básicos com Qualidade** é formado pelas seguintes áreas temáticas: **Saúde, Educação, Cultura, Esporte e Assistência Social.**

PPA 2018-2021

# Prefeitura Municipal de Lajedão

## EIXO ESTRUTURANTE III DIREITOS BÁSICOS COM QUALIDADE



**Área Temática**  
**SAÚDE**

PPA 2018-2021

# Prefeitura Municipal de Lajedão

<b>Poder:</b>	Poder executivo
<b>Eixo Estruturante:</b>	Direitos Básicos com Qualidade
<b>Área Temática:</b>	Saúde
<b>Programa:</b>	Lajedão mais saudável
<b>Recursos do Programa</b>	R\$ 20.000.000,00

## OBJETIVO:

Promover à sociedade o cuidado integral no curso da vida, considerando a programação, elaboração e execução de políticas de saúde do Município, através da implementação do Sistema Municipal de Saúde e do desenvolvimento de ações de promoção, proteção e recuperação da saúde da população com a realização integrada de atividades assistenciais e preventivas.

**Órgão Responsável:** Secretaria de Saúde

<b>Meta 1:</b>	Melhorar e ampliar o atendimento oferecido aos cidadãos.	
<b>Regionalização da Meta:</b>	<b>Quantidade:</b>	<b>Unidade de Medida:</b>
<b>Município</b>	100	%

<b>Meta 4:</b>	Construção, reforma e ampliação das unidades de saúde;	
<b>Regionalização da Meta:</b>	<b>Quantidade:</b>	<b>Unidade de Medida:</b>
<b>Município</b>	100	%

<b>Meta 5:</b>	Expansão das especialidades médicas;	
<b>Regionalização da Meta:</b>	<b>Quantidade:</b>	<b>Unidade de Medida:</b>
<b>Município</b>	100	%

PPA 2018-2021



# Prefeitura Municipal de Lajedão

## Entregas / iniciativas:

Implementar ações de educação permanente e continuada com os profissionais de saúde do município;
Implementar ações educativas através do programa saúde na escola;
Intensificar ações de combate a saúde;
Implementar e ampliar as ações de prevenção, proteção e recuperação da saúde;
Ampliar as ações de vigilância a saúde;
Aquisição de veículos para atendimento à população;
Aquisição de equipamentos e materiais permanente;
Acompanhamento contínuo com pessoas com deficiência.
Contratação de especialista, tais como nutricionista, psicólogo, psiquiatra, etc.
Formação para os membros do conselho municipal de saúde.
Participação efetiva do conselho de saúde
Manutenção no fornecimento dos medicamentos básicos para o atendimento dos usuários do sus.
Buscar capacitação e qualificação para os profissionais da área de saúde visando à melhoria e a humanização, assegurando uma postura de atenção e cuidado que responda efetivamente a expectativa da população;
Ampliar e articular os programas de atenção integrada à saúde da criança e do adolescente, da mulher, do homem, do idoso, do trabalhador, das pessoas com deficiência, DST/AIDS e de saúde mental;
Implantar, ampliar e fortalecer os programas do Ministério que vise à melhoria na saúde da população;
Prover o funcionamento das UBS's com médico e ambulância, 24 horas por dia.
Construção, reforma e ampliação de farmácia na UBS.
Implantar sistema informatizado para agendamento de viagem e consultas feitas na UBS;
Prover ações para a diminuição das filas de espera para consultas e realizações exames;
Realizar mutirão para cirurgias com o apoio do governo do estado;
Prover UTI do SUS através de convênio com o Hospital Municipal de Teixeira de Freitas;
Programa médico da família, como clínico e Dentista;
Propagar médicos especializados nas UBS da sede e distritos;
Estabelecer um canal de comunicação direta e indireta entre a Entidade e a comunidade, visando o aumento de transparência da Administração, mediante a

PPA 2018-2021

# Prefeitura Municipal de Lajedão

divulgação dos atos oficiais, legislação e eventos realizados pela administração, nos meios de comunicação existente, eletrônicos e mídias diversas;

Criação e manutenção dos Conselhos e capacitar os conselheiros para o exercício das funções, promover Seminários, Conferências Municipais de Saúde, contribuindo para uma gestão transparente no âmbito dos princípios do SUS.

Atender as necessidades do Conselho Municipal de Saúde quanto a operação de serviços administrativos, provisão de material, preservação de documentos e outros gastos necessários a execução das suas finalidades.

Ampliar a oferta de serviços através da atenção básica e hospitalar de média e alta complexidade.

Garantir a preservação da rede física municipal através da construção, recuperação, reparação, ampliação, aparelhamento e reequipamento de unidades de saúde, tais como: aquisição de equipamentos odontológicos, medico-cirúrgico, laboratorial, de informática, mobiliário, viaturas;

Construção, recuperação, reparação ampliação de Unidade Saúde da Família, Unidades Básica de saúde de Referência, Unidades de Terapia em Queimaduras, do Centro de Referência em DST/AIDS, Central de ambulância, Centro de Referência em Doenças Infectocontagiosas, Centro de Atenção em Psicossocial e Sede da Secretaria.

Implantar e desenvolver a Política Municipal de Saúde da Pessoa com Deficiência (Física/Motora, Auditiva e Visual ),

Promover ações que proporcionem a pessoa com deficiência o desenvolvimento da sua capacidade funcional e desempenho humano de modo a contribuir para a sua inclusão plena em todas as esferas da vida social e proteger a saúde deste segmento populacional, bem como prevenir agravos que determinem o aparecimento de deficiências.

**PPA 2018-2021**

# Prefeitura Municipal de Lajedão

## EIXO ESTRUTURANTE III DIREITOS BÁSICOS COM QUALIDADE

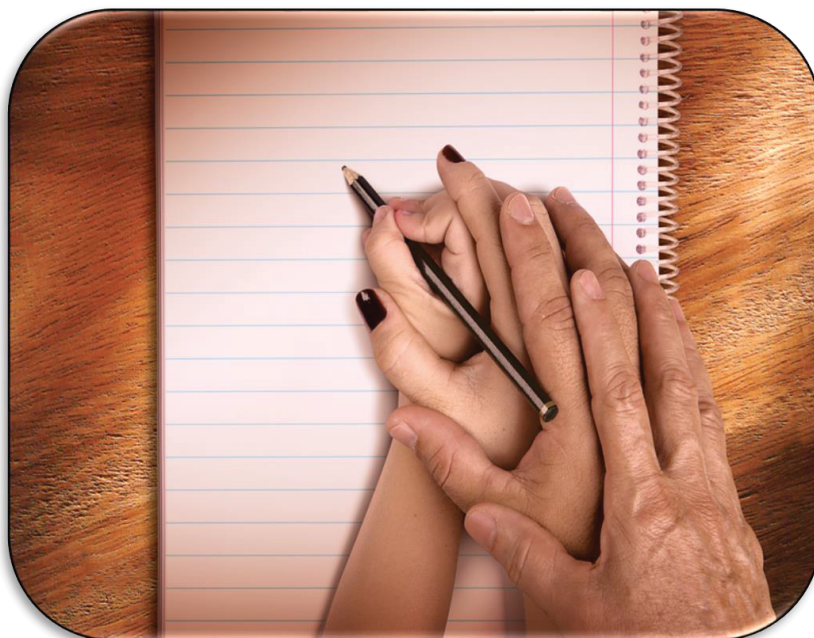

**Área Temática**  
**EDUCAÇÃO**

PPA 2018-2021

# Prefeitura Municipal de Lajedão

<b>Poder:</b>	Poder executivo
<b>Eixo Estruturante:</b>	Direitos Básicos com Qualidade
<b>Área Temática:</b>	Educação
<b>Programa:</b>	Em Lajedão a educação tem prioridade
<b>Recursos do Programa</b>	R\$ 35.000.000,00

## OBJETIVO:

Exercer uma educação que influenciem no crescimento, satisfação pessoal e a inserção de todos, de modo que está respondam as diversidades, com uma reestruturação de conhecimento, cultura e democracia vivenciadas nas escolas;

**Órgão Responsável:** Secretaria Municipal de Educação e Cultura;

<b>Meta 1:</b>	Promover a melhoria da qualidade da educação	
<b>Regionalização da Meta:</b>	<b>Quantidade:</b>	<b>Unidade de Medida:</b>
<b>Município</b>	100	%

<b>Meta 2:</b>	Erradicar o analfabetismo	
<b>Regionalização da Meta:</b>	<b>Quantidade:</b>	<b>Unidade de Medida:</b>
<b>Município</b>	100	%

<b>Meta 3:</b>	Superar as desigualdades educacionais, com ênfase na promoção da cidadania e na erradicação de todas as formas de discriminação;	
<b>Regionalização da Meta:</b>	<b>Quantidade:</b>	<b>Unidade de Medida:</b>
<b>Município</b>	100	%

## Entregas / iniciativas:

Buscar parceria com o MEC/FNDE para construção de mais uma creche na sede e outra na zona rural ou ampliar e adequar os espaços já existentes para o atendimento da demanda do público de 0 a 3 anos;

Adquirir mobiliários, brinquedos e materiais pedagógicos necessários ao atendimento da nova demanda;

PPA 2018-2021

# Prefeitura Municipal de Lajedão

Dar continuidade a proposta de Formação Continuada para educadores e demais servidores da educação de acordo com a área de atuação.
Capacitação e valorização dos profissionais em educação: auxiliares de serviços gerais, merendeiras, porteiros e técnicos da secretaria;
Implementar e ampliar o atendimento da Educação Integral em tempo Integral com inclusão digital;
Buscar parceria com o MEC/FNDE para construção de quadras poliesportivas nas escolas municipais;
Construção, Reforma, ampliação e manutenção das escolas
Ampliação da frota de veículos da Educação.
Construção, Ampliação e Reforma de quadras poliesportivas nas escolas
Equipar as unidades de ensino do Município;
Educação Ambiental nas Escolas;
Aquisição de equipamentos para os alunos portadores de necessidades especiais;
Fortalecer a gestão democrática da educação garantindo a articulação com a Sociedade Civil e fortalecendo o conselho municipal de educação e os conselhos escolares;
Desenvolver campanha educativa em todas as escolas municipais, particulares, estaduais de ensino básico, objetivando a prevenção ao uso de drogas;
Ofertar transporte de qualidade;
Construção, ampliação, manutenção e reforma da sede para a Secretaria de Educação.
Estruturar a sala dos conselhos com equipamentos, móveis e utensílios;
Aquisição de mobiliário, equipamentos de informática e multimídia para as unidades de ensino;
Disponibilizar a merenda escolar, com vista ao fortalecimento nutricional, conforme a tabela exigida pelo PNAE/FNDE;
Capacitação dos profissionais da cozinha piloto nas escolas;
Construção, Ampliação e ou Reforma de Creches, com espaço para Educação Infantil;
Construção e reforma de Bibliotecas;
Incentivar a autonomia aos diretores da rede municipal de ensino, bem como aos coordenadores
Implantação de cursos técnicos – profissionalizantes com estágio remunerado;
Implantação de cursos supletivos;

**PPA 2018-2021**

# Prefeitura Municipal de Lajedão

## EIXO ESTRUTURANTE III DIREITOS BÁSICOS COM QUALIDADE



Área Temática  
**CULTURA**

PPA 2018-2021

# Prefeitura Municipal de Lajedão

<b>Poder:</b>	Poder executivo
<b>Eixo Estruturante:</b>	Direitos Básicos com Qualidade
<b>Área Temática:</b>	Cultura
<b>Programa:</b>	Mais Cultura na cidade
<b>Recursos do Programa</b>	R\$ 1.000.000,00

## OBJETIVO:

Garantir o acesso à cultura, favorecendo espaços e ações para a divulgação da cultura do município, visando também o reconhecimento das suas memórias, através do seu patrimônio histórico e cultural.

**Órgão Responsável:** Secretaria Municipal de Educação e Cultura;

<b>Meta 1:</b>	Revitalização culturais, festas, símbolos e valores locais;	
<b>Regionalização da Meta:</b>	<b>Quantidade:</b>	<b>Unidade de Medida:</b>
<b>Município</b>	100	%

## Entregas / iniciativas:

- Incentivo à cultura, dando apoio aos artistas da cidade;
- Reestruturação e modernização da biblioteca e videoteca municipal;
- Atividades culturais voltadas para as famílias;
- Adequar à estrutura da Secretaria Municipal de Cultura;
- Aquisição de equipamentos e mobiliários para melhor atender as demandas da cultura local;
- Buscar parceria com a Secretaria Estadual de Cultura;
- Adquirir equipamentos áudio visuais;
- Adquirir espaço físico para implantação do Centro.
- Buscar parceira com os Governos Federal e Estadual para a construção do espaço para dar maior visibilidade à prática cultural do nosso município.
- Firmar e Fortalecer parcerias entre o governo Federal e Estadual, parcerias estas que é de fundamental importância para o crescimento do nosso município;

**PPA 2018-2021**

# Prefeitura Municipal de Lajedão

## EIXO ESTRUTURANTE III DIREITOS BÁSICOS COM QUALIDADE



### Área Temática ESPORTE & JUVENTUDE

PPA 2018-2021



# Prefeitura Municipal de Lajedão

<b>Poder:</b>	Poder executivo
<b>Eixo Estruturante:</b>	Direitos Básicos com Qualidade
<b>Área Temática:</b>	Esporte e juventude
<b>Programa:</b>	Vida saudável através do esporte
<b>Recursos do Programa</b>	R\$ 500.000,00

## OBJETIVO:

Proporcionar através do esporte e lazer qualidade de vida, inclusão social e o desenvolvimento humano.

**Órgão Responsável:** Secretaria Municipal de Esporte e juventude;

<b>Meta 1:</b>	Fomentar o esporte e lazer, promovendo assim o bem-estar social;	
<b>Regionalização da Meta:</b>	<b>Quantidade:</b>	<b>Unidade de Medida:</b>
<b>Município</b>	100	%

<b>Meta 2:</b>	Incentivar a práticas de Esportes;	
<b>Regionalização da Meta:</b>	<b>Quantidade:</b>	<b>Unidade de Medida:</b>
<b>Município</b>	100	%

## Entregas / iniciativas:

- Melhorar e fortalecer a estrutura da secretaria de esporte e juventude do município;
- Incentivar eventos esportivos nas unidades de ensino da rede municipal, realizando torneios, campeonatos intercolegiais, olimpíadas e competição;
- Incentivar as atividades esportivas;
- Apoiar as equipes que representam a cidade em competições municipais e estaduais;
- Apoiar as atividades esportivas para portadores de necessidades especiais;
- Incentivar a prática das diversas modalidades esportivas;
- Construir novos espaços esportivos;
- Construção de um espaço especial para prática de exercícios físicos devidamente aparelhado.
- Firmar e Fortalecer parcerias entre o governo Federal e Estadual;

PPA 2018-2021

# Prefeitura Municipal de Lajedão

## EIXO ESTRUTURANTE III DIREITOS BÁSICOS COM QUALIDADE



**Área Temática**  
**ASSISTÊNCIA SOCIAL**

PPA 2018-2021

# Prefeitura Municipal de Lajedão

<b>Poder:</b>	Poder executivo
<b>Eixo Estruturante:</b>	Direitos Básicos com Qualidade
<b>Área Temática:</b>	Assistência Social
<b>Programa:</b>	Garantindo direitos, valorizando a vida
<b>Recursos do Programa</b>	R\$ 5.000.000,00

## OBJETIVO:

Desenvolver ações que proporcionem a Proteção Social às famílias, indivíduos, grupos vulneráveis, assegurando o acesso aos serviços ofertados, com vistas a promover o bem-estar social;

**Órgão Responsável:** Secretaria Municipal de assistência Social;

<b>Meta 1:</b>	Investir na Política Municipal de Assistência Social;	
<b>Regionalização da Meta:</b>	<b>Quantidade:</b>	<b>Unidade de Medida:</b>
<b>Município</b>	100	%

## Entregas / iniciativas:

- Realizar estudo das ações de Assistência Social a fim de definir o percentual para o financiamento e planejamento das atividades;
- Captar recursos junto aos Órgãos Federais e Estaduais.
- Equipar espaço para a atuação do conselho e promover a manutenção com parcerias de outras secretarias.
- Aquisição de veículos;
- Ampliar número de funcionários da Assistência Social;
- Promover atividades de lazer, cultura, apoio nutricional e cursos com finalidade de aumentar rendimentos e melhorar a qualidade de vida dos idosos;
- Descentralizar o atendimento dos pedidos de cestas básicas, leite e outros atendimentos das famílias mais carentes com dignidade e respeito, através de visitas domiciliares das assistentes sociais;
- Criação de cursos técnicos, tais como, bordados, música, esporte, inglês e outros;
- Ampliar a oferta do Serviço de Convivência e Fortalecimento de Vínculos (SCFV);
- Garantir a concessão de Benefícios Eventuais quando de direito;
- Ampliar a cobertura SCFV para todas as faixas etárias dos serviços tipificados, buscando a universalização da oferta e equalização da cobertura de financiamento;

**PPA 2018-2021**

# Prefeitura Municipal de Lajedão

Buscar parcerias com entidades filantrópicas, empresas públicas e privadas, empresas e ou órgão internacionais públicos e privados, para captação de recursos.

Ampliar as parcerias com os Governos Federal e Estadual, para captação de recursos;

Implementar políticas de serviços de proteção social a criança e ao adolescente;

Aquisição de terrenos para construção de casas populares, (parceria com o governo Estadual ou Federal).

Construção e/ou melhorias em unidades habitacionais;

PPA 2018-2021

# Prefeitura Municipal de Lajedão

**PODER EXECUTIVO**  
**EIXO ESTRUTURANTE IV**  
**INFRAESTRUTURA E DESENVOLVIMENTO**  
**ECONÔMICO**



**PPA 2018-2021**

PPA 2018-2021

# Prefeitura Municipal de Lajedão

## EIXO ESTRUTURANTE IV INFRAESTRUTURA E DESENVOLVIMENTO ECONÔMICO

Sem uma infraestrutura eficiente e moderna torna-se difícil manter uma base produtiva competitiva, uma integração regional, nacional que proporcione maior qualidade de vida para a população.

Pensar em desenvolvimento econômico é querer em modernidade, está atrelado às mudanças qualitativas nas condições de vida da sociedade, na qualidade e eficiência das instituições e também das estruturas produtivas do município. Visa ainda, como principal elemento, a melhoria no nível de bem-estar.

Nessa perspectiva, a Prefeitura Municipal de Lajedão buscará dinamizar as atividades econômicas através do apoio aos diversos segmentos da economia local, oferecer a infraestrutura necessária ao crescimento econômico e melhorar a qualidade de vida da população.

O Eixo estruturante IV – **Infraestrutura e crescimento econômico** é formado pela seguinte áreas temáticas: **Infraestrutura, agropecuária e meio ambiente;**

PPA 2018-2021

# Prefeitura Municipal de Lajedão

## EIXO ESTRUTURANTE IV INFRAESTRUTURA E DESENVOLVIMENTO ECONÔMICO



**Área Temática**  
**INFRAESTRUTURA**

PPA 2018-2021

# Prefeitura Municipal de Lajedão

<b>Poder:</b>	Poder executivo
<b>Eixo Estruturante:</b>	Infraestrutura e desenvolvimento econômico
<b>Área Temática:</b>	Infraestrutura
<b>Programa:</b>	Melhoramento Urbano
<b>Recursos do Programa</b>	R\$ 15.000.000,00

## OBJETIVO:

Proporcionar qualidade de vida a população, promovendo a revitalização da cidade, através de trabalhos de construção, reforma, conservação, urbanização e ampliação dos espaços públicos, estradas e manutenção dos serviços essenciais à população.

**Órgão Responsável:** Secretaria Municipal de Infraestrutura;

<b>Meta 1:</b>	Cuidar da infraestrutura local, tornando a cidade melhor estruturada, promovendo assim o bem-estar social.	
<b>Regionalização da Meta:</b>	<b>Quantidade:</b>	<b>Unidade de Medida:</b>
Município	100	%

<b>Meta 2:</b>	Manutenção das Ruas e Estradas Vicinais;	
<b>Regionalização da Meta:</b>	<b>Quantidade:</b>	<b>Unidade de Medida:</b>
Município	100	%

<b>Meta 3:</b>	Melhorar a Segurança Pública;	
<b>Regionalização da Meta:</b>	<b>Quantidade:</b>	<b>Unidade de Medida:</b>
Município	100	%

## Entregas / iniciativas:

- Promover a manutenção constante das estradas vicinais do município;
- Construção de parque de exposições moderno para a realização dos eventos;
- Disponibilizar torres para internet no município;
- Adequar os espaços públicos para a mobilidade de todos.
- Firmar e Fortalecer parcerias entre o governo Federal e Estadual, Parcerias estas que é de fundamental importância para o crescimento do município;

PPA 2018-2021



# Prefeitura Municipal de Lajedão

Pavimentação na Sede e Distritos.
Revitalização de espaços públicos;
Extensão de rede de energia elétrica;
Readequação dos serviços de iluminação pública;
Construção, ampliação, reforma e ou revitalização de praças;
Recuperação de calçamento;
Melhorar as condições de acessibilidade nas calçadas e passeios públicos.
Aquisição de material e equipamento permanente;
Construção de quadras poliesportivas;
Construção do parque e praças de lazer;
Construção e/ou manutenção de rede de esgoto;
Construção de casas populares;
Buscar e incentivar a instalação de novas indústrias, concedendo isenção de impostos e benefícios necessários;
Construção, ampliação, reforma e manutenção dos cemitérios do município;
Tornar mais eficiente os serviços de manutenção da limpeza pública na sede e povoados;
Promover a manutenção da frota municipal;
Construção, ampliação e reforma dos prédios públicos;
Garantir a manutenção dos prédios públicos;
Criar um conselho composto pelas autoridades da cidade, tais como Padres, pastores, assistentes sociais, policiais e prefeitura;
Desenvolver ações preventivas de combate ao uso de drogas e prostituição infantil
Dar condições de trabalho a polícia e incentivo motivacional ao trabalho em parceria com a comunidade;

**PPA 2018-2021**

# Prefeitura Municipal de Lajedão

## EIXO ESTRUTURANTE IV INFRAESTRUTURA E DESENVOLVIMENTO ECONÔMICO



**Área Temática**  
**MEIO AMBIENTE**

PPA 2018-2021

# Prefeitura Municipal de Lajedão

<b>Poder:</b>	Poder executivo
<b>Eixo Estruturante:</b>	Infraestrutura e Desenvolvimento Econômico
<b>Área Temática:</b>	Meio Ambiente
<b>Programa:</b>	Meio Ambiente, responsabilidade de todos nós
<b>Recursos do Programa</b>	R\$ 100.000,00

## OBJETIVO:

Formular políticas públicas de respeito ao meio ambiente visando sempre um modelo produtivo ecologicamente sustentável.

**Órgão Responsável:** Secretária de Agropecuária e Meio Ambiente

<b>Meta 1:</b>	Implantação de políticas públicas voltadas ao meio ambiente;	
<b>Regionalização da Meta:</b>	<b>Quantidade:</b>	<b>Unidade de Medida:</b>
Zona rural	100	%

<b>Meta 2:</b>	Preservar e recuperar áreas ambientais;	
<b>Regionalização da Meta:</b>	<b>Quantidade:</b>	<b>Unidade de Medida:</b>
Zona rural	100	%

## Entregas / iniciativas:

Cuidar do meio ambiente para presentes e futuras gerações, com políticas públicas socioambientais integradas, garantindo a expressão da vida em todas as suas formas.

Realizar o Cadastro Ambiental;

Realizar mutirões com o intuito de cadastrar todas as propriedades ou posses com uma equipe técnica especializada.

Elaborar projetos, planeja e desencadeia medidas e ações para a preservação, conservação e recuperação ambiental

Controle das ações antrópicas sobre o patrimônio ambiental do município.

Criação do Conselho Municipal do Meio Ambiente;

Fortalecimento do Conselho de Meio Ambiente, com formação permanente dos conselheiros;

**PPA 2018-2021**

# Prefeitura Municipal de Lajedão

Mobilizar a comunidade, pois ela deve estar envolvida e fazer parte do conselho;
Implementar e fortalecer a coleta seletiva do Lixo Municipal;
Mobilizar a população sobre a importância da coleta seletiva;
Implantação de Pontos de Coletas do Lixo Eletrônico;
Estimular projetos de reciclagem do lixo eletrônico.
Estabelecer parcerias com entes da federação e ongs para a revitalização de rios;
Promover palestras no município referente ao meio ambiente;
Implantação do programa de Replântio de plantas nativas, visando evitar a desertificação e seus efeitos negativos;
Conservar espécies endêmicas, raras, ameaçadas ou em perigo de extinção, incluindo isto na apreensão de animais e plantas silvestres capturadas ilegalmente;
Promove ações de educação ambiental para a população;

PPA 2018-2021

# Prefeitura Municipal de Lajedão

## EIXO ESTRUTURANTE IV INFRAESTRUTURA E DESENVOLVIMENTO ECONÔMICO



### Área Temática AGROPECUARIA

PPA 2018-2021

# Prefeitura Municipal de Lajedão

<b>Poder:</b>	Poder executivo
<b>Eixo Estruturante:</b>	Infraestrutura e Desenvolvimento Econômico
<b>Área Temática:</b>	Agricultura
<b>Programa:</b>	Agropecuária forte, cidade desenvolvida
<b>Recursos do Programa</b>	R\$ 1.000.000,00

## OBJETIVO:

Promover o desenvolvimento de políticas públicas capazes de desenvolver de forma sustentável a agricultura familiar e o crescimento econômico;

**Órgão Responsável:** Secretaria de Agropecuária e Meio Ambiente

<b>Meta 1:</b>	Promover o bom desenvolvimento rural sustentável por meio de ações que visem, sobretudo, o fortalecimento da agricultura familiar e de políticas que promovam o aumento da produção e da produtividade no campo;	
<b>Regionalização da Meta:</b>	<b>Quantidade:</b>	<b>Unidade de Medida:</b>
Município	100	%

## Entregas / iniciativas:

- Construir centro de abastecimento para atender a agricultura familiar e feirantes;
- Estabelecer ações para a implementação do projeto de hortas orgânicas com parcerias com associações rurais do município;
- Manter programa nas diversas áreas da cadeia produtiva rural, visando melhores condições de trabalho e qualidade na produção;
- Incentivar o produtor rural a diversificar suas atividades em culturas alternativas, através de programas implementados pelo Município;
- Adquirir máquinas e equipamentos agrícolas para prestar serviços aos pequenos produtores rurais;
- Promover seminários, eventos, palestras, fóruns, cursos de treinamentos e capacitação para o produtor rural, visando à aplicação de novas tecnologias, agregando valores em suas propriedades;
- Buscar em todas as esferas governamentais projetos e programas visando sempre melhorar as condições do pequeno, médio e grande produtor.
- Apoiar Agricultores na Criação de Associações e Cooperativas.

PPA 2018-2021

# Prefeitura Municipal de Lajedão

Realizar cursos extensivos de associativismo e cooperativismo.
Realizar encontros entre as Associações e Cooperativas já existentes no município com a intenção de unir forças para competir no mercado.
Estimular e organizar a agricultura familiar a participarem do PAA (Programa de Aquisição de Alimentos da Agricultura Familiar) e do PNAE (Programa Nacional de alimentação escolar)
Realizar treinamento, palestras e cursos para que as famílias possam vender seus produtos diretamente para alimentação escolar, e ofertar o credenciamento legal para tais famílias;
A criação de espaço onde será cultivada mudas Nativas, frutíferas e ornamentais e distribuídas para os agricultores;
Criação do Centro de Comercialização da Agricultura Familiar e do Artesanato;
Realizar feiras agropecuárias, evento anual para que os produtores locais exponham, vendam e compartilhem suas experiências;
Aquisição de trator completo com todos os implementos para atender os homens do campo;
Melhoria das vias de acesso a todas as propriedades como cascalhamento e recuperação de pontes e construção de mata-burro;
Contratação de técnicos e profissionais liberais como, veterinário, agrônomo e zootecnista para dar assistência periódicas aos pequenos e médios agropecuaristas;
Incentivo à produção da agricultura familiar e compra de parte da produção no valor de um salário mínimo mensal desde que a família more e trabalhe na propriedade com área de até 30 hectares que estejam exercendo mais de uma atividade agrícola;
Construção de casas em pequenas propriedades que estão produtivas ou reformas de casas já existentes nas áreas de até 30 hectares que estejam exercendo mais de uma atividade agrícola;
Aquisição de um caminhão para facilitar o escoamento da produção agrícola e para transportes de bovinos e equinos de no máximo 100km da propriedade

PPA 2018-2021

# Prefeitura Municipal de Lajedão



ESTADO DA BAHIA  
 PREFEITURA MUNICIPAL DE LAJEDÃO  
 PLANO PLURIANUAL – PPA 2018 – 2021

## PRIORIDADES DO PPA 2018 – 2021

EIXO	AREA TEMÁTICA	PRIORIDADES	ANO I 2018	ANO II 2019	ANO III 2020	ANO IV 2021
Fiscalização das Contas Públicas	Atuação do Legislativo	Ampliação, reforma e aparelhamento do Prédio da Câmara Municipal, proporcionando melhores condições de funcionamento da unidade responsável pela prestação de serviços governamentais;	X	X	X	X
		Manutenção dos Serviços do Plenário, assegurando a manutenção e o pleno funcionamento do Legislativo (gastos com os subsídios dos vereadores);	X	X	X	X
		Manutenção dos Serviços do Poder Legislativo, mantendo os compromissos em obediência as legislações específicas, bem como dar transparência aos atos e fatos da administração nos meios de comunicação existentes (eletrônicos, mídias diversas).	X	X	X	X



# Prefeitura Municipal de Lajedão



ESTADO DA BAHIA  
 PREFEITURA MUNICIPAL DE LAJEDÃO  
 PLANO PLURIANUAL – PPA 2018 – 2021

**PRIORIDADES DO PPA 2018 – 2021**

EIXO	AREA TEMÁTICA	PRIORIDADES	ANO I 2018	ANO II 2019	ANO III 2020	ANO IV 2021
Gestão Administrativa	Administração	Assegurar a manutenção e o pleno funcionamento da coordenação e supervisão das ações do governo;	X	X	X	X
		Desenvolver ações que possibilitem a melhor gestão dos serviços administrativos do Gabinete do Prefeito, através de mecanismos permanente para capacitação de pessoal.	X	X	X	X
		Promover ações que possam fortalecer a política de transparência, mediante divulgação dos atos oficiais e eventos realizados no Município.	X	X	X	X
		Assegurar eficácia ao controle externo e regularidade à realização da receita e da despesa. Implantação da Ouvidoria Geral do Município.	X	X	X	X
		Acompanhar a execução de programas de trabalho e a do orçamento.	X	X	X	X
		Atender exigência constitucional para criar Lei Municipal de iniciativa do prefeito que organiza o crescimento e o funcionamento do município, constituindo-se em principal instrumento de gestão.	X	X	X	X
		Representar judicialmente e extrajudicialmente, e interpretar atos normativos, unificando a jurisprudência no âmbito do Poder Executivo e prestar consultoria e assessoramento ao Município em matéria não tributária.	X	X	X	X
		Atender os compromissos decorrentes de ordens judiciais	X	X	X	X

# Prefeitura Municipal de Lajedão



ESTADO DA BAHIA  
 PREFEITURA MUNICIPAL DE LAJEDÃO  
 PLANO PLURIANUAL – PPA 2018 – 2021

### PRIORIDADES DO PPA 2018 – 2021

EIXO	AREA TEMÁTICA	PRIORIDADES	ANO I 2018	ANO II 2019	ANO III 2020	ANO IV 2021
Gestão Administrativa	Administração	Assegurar total transparência na gestão pública, contemplando todas as ações, atos administrativos, execução orçamentária;	X	X	X	X
		Melhorar a execução das atividades de política administrativa da Prefeitura;	X	X	X	X
		Executar atividades relativas ao recrutamento, à seleção, ao treinamento, dos controles funcionais e dos demais assuntos de pessoal;	X	X	X	X
		Promover a realização de licitações para obras, serviços e materiais necessários às atividades da Prefeitura;	X	X	X	X
		Melhorar a informatização dos departamentos da Secretaria Municipal de Administração;	X	X	X	X
		Ampliação e ou reforma dos espaços;	X	X	X	X
		Promoção de capacitação dos profissionais da secretaria;	X	X	X	X
		Garantir a manutenção das atividades da Secretaria de Administração;	X	X	X	X
		Aquisição de equipamentos e material permanente;	X	X	X	X
		Aquisição de veículos para atender as demandas da Secretaria;	X	X	X	X

# Prefeitura Municipal de Lajedão



ESTADO DA BAHIA  
 PREFEITURA MUNICIPAL DE LAJEDÃO  
 PLANO PLURIANUAL – PPA 2018 – 2021

**PRIORIDADES DO PPA 2018 – 2021**

EIXO	AREA TEMÁTICA	PRIORIDADES	ANO I 2018	ANO II 2019	ANO III 2020	ANO IV 2021
Gestão Administrativa	Controle das Finanças Municipal	Aperfeiçoar a política tributária, financeira e contábil do Município;	X	X	X	X
		Reestruturar os processos de fiscalização e arrecadação de tributos e todos os componentes da receita pública;	X	X	X	X
		Melhorar a execução e o registro dos atos e fatos da administração financeira e patrimonial do Município;	X	X	X	X
		Aquisição de equipamentos e materiais permanentes;	X	X	X	X
		Atualização tecnológica dos ambientes de redes locais, visando à expansão de servidores, estações de trabalho, impressoras; aquisição de suprimentos de informática, bens móveis e veículos visando à manutenção da estrutura existente;	X	X	X	X
		Assegurar a execução dos programas anuais de trabalho, realizados por meio do SIAFI, com base nas diretrizes e regras estabelecidas pela legislação vigente.	X	X	X	X
		Atendimento de passivos contingentes e outros riscos e eventos fiscais imprevistos, tendo como prioritários os passivos referentes às obrigações pertinentes à gastos com pessoal;	X	X	X	X
		Atender aos compromissos com o pagamento de vencimentos e vantagens de pessoal efetivos	X	X	X	X

# Prefeitura Municipal de Lajedão



ESTADO DA BAHIA  
 PREFEITURA MUNICIPAL DE LAJEDÃO  
 PLANO PLURIANUAL – PPA 2018 – 2021

### PRIORIDADES DO PPA 2018 – 2021

EIXO	AREA TEMÁTICA	PRIORIDADES	ANO I 2018	ANO II 2019	ANO III 2020	ANO IV 2021
Direitos Básicos com Qualidade	Saúde	Implementar ações de educação permanente e continuada com os profissionais de saúde do município;	X	X	X	X
		Implementar ações educativas através do programa saúde na escola;	X	X	X	X
		Intensificar ações de combate a saúde;	X	X	X	X
		Implementar e ampliar as ações de prevenção, proteção e recuperação da saúde;	X	X	X	X
		Ampliar as ações de vigilância a saúde;	X	X	X	X
		Aquisição de veículos para atendimento à população;	X	X	-	-
		Aquisição de equipamentos e materiais permanente;	X	X	-	-
		Acompanhamento contínuo com pessoas com deficiência.	X	X	X	X
		Contratação de especialista, tais como nutricionista, psicólogo, psiquiatra, etc.	X	-	X	-
		Formação para os membros do conselho municipal de saúde.	X	X	X	X
		Participação efetiva do conselho de saúde	X	X	X	-
		Manutenção no fornecimento dos medicamentos básicos para o atendimento dos usuários do sus.	X	X	X	X
		Buscar capacitação e qualificação para os profissionais da área de saúde visando à melhoria e a humanização, assegurando uma postura de atenção e cuidado que responda efetivamente a expectativa da população;	X	X	X	X

# Prefeitura Municipal de Lajedão



ESTADO DA BAHIA  
 PREFEITURA MUNICIPAL DE LAJEDÃO  
 PLANO PLURIANUAL – PPA 2018 – 2021

**PRIORIDADES DO PPA 2018 – 2021**

EIXO	AREA TEMÁTICA	PRIORIDADES	ANO I 2018	ANO II 2019	ANO III 2020	ANO IV 2021
Direitos Básicos com Qualidade	Saúde	Ampliar e articular os programas de atenção integrada à saúde da criança e do adolescente, da mulher, do homem, do idoso, do trabalhador, das pessoas com deficiência, DST/AIDS e de saúde mental;	X	X	-	-
		Implantar, ampliar e fortalecer os programas do Ministério que vise à melhoria na saúde da população;	X	X	X	X
		Prover o funcionamento das UBS's com médico e ambulância, 24 horas por dia.	X	X	X	X
		Construção, reforma e ampliação de farmácia na UBS.	X	X	-	-
		Implantar sistema informatizado para agendamento de viagem e consultas feitas na USB;	X	X	-	-
		Prover ações para a diminuição das filas de espera para consultas e realizações exames;	X	X	-	-
		Realizar mutirão para cirurgias com o apoio do governo do estado;	X	X	X	X
		Prover UTI do SUS através de convênio com o Hospital Municipal de Teixeira de Freitas;	X	X	X	X
		Programa médico da família, como clínico e Dentista;	X	X	X	X
		Propagar médicos especializados nas UBS da sede e distritos;	X	X	X	X

# Prefeitura Municipal de Lajedão



ESTADO DA BAHIA  
 PREFEITURA MUNICIPAL DE LAJEDÃO  
 PLANO PLURIANUAL – PPA 2018 – 2021

**PRIORIDADES DO PPA 2018 – 2021**

EIXO	AREA TEMÁTICA	PRIORIDADES	ANO I 2018	ANO II 2019	ANO III 2020	ANO IV 2021
Direitos Básicos com Qualidade	Saúde	Estabelecer um canal de comunicação direta e indireta entre a Entidade e a comunidade, visando o aumento de transparência da Administração, mediante a divulgação dos atos oficiais, legislação e eventos realizados pela administração, nos meios de comunicação existente, eletrônicos e mídias diversas;	X	X	-	-
		Criação e manutenção dos Conselhos e capacitar os conselheiros para o exercício das funções, promover Seminários, Conferências Municipais de Saúde, contribuindo para uma gestão transparente no âmbito dos princípios do SUS.	X	X	X	X
		Atender as necessidades do Conselho Municipal de Saúde quanto a operação de serviços administrativos, provisão de material, preservação de documentos e outros gastos necessários a execução das suas finalidades.	X	X	X	X
		Ampliar a oferta de serviços através da atenção básica e hospitalar de média e alta complexidade.	X	X	X	X
		Garantir a preservação da rede física municipal através da construção, recuperação, reparação, ampliação, aparelhamento e reequipamento de unidades de saúde, tais como: aquisição de equipamentos odontológicos, medicocirúrgico, laboratorial, de informática, mobiliário, viaturas;	X	X	X	X

# Prefeitura Municipal de Lajedão



ESTADO DA BAHIA  
 PREFEITURA MUNICIPAL DE LAJEDÃO  
 PLANO PLURIANUAL – PPA 2018 – 2021

**PRIORIDADES DO PPA 2018 – 2021**

EIXO	AREA TEMÁTICA	PRIORIDADES	ANO I 2018	ANO II 2019	ANO III 2020	ANO IV 2021
Direitos Básicos com Qualidade	Saúde	Construção, recuperação, reparação ampliação de Unidade Saúde da Família, Unidades Básica de saúde de Referência, Unidades de Terapia em Queimaduras, do Centro de Referência em DST/AIDS, Central de ambulância, Centro de Referência em Doenças Infectocontagiosas, Centro de Atenção em Psicossocial e Sede da Secretaria.	X	X	X	X
		Implantar e desenvolver a Política Municipal de Saúde da Pessoa com Deficiência (Física/Motora, Auditiva e Visual ),	X	X	X	X
		Promover ações que proporcionem a pessoa com deficiência o desenvolvimento da sua capacidade funcional e desempenho humano de modo a contribuir para a sua inclusão plena em todas as esferas da vida social e proteger a saúde deste segmento populacional, bem como prevenir agravos que determinem o aparecimento de deficiências.	X	X	X	X

# Prefeitura Municipal de Lajedão



ESTADO DA BAHIA  
 PREFEITURA MUNICIPAL DE LAJEDÃO  
 PLANO PLURIANUAL – PPA 2018 – 2021

### PRIORIDADES DO PPA 2018 – 2021

EIXO	AREA TEMÁTICA	PRIORIDADES	ANO I 2018	ANO II 2019	ANO III 2020	ANO IV 2021
Direitos Básicos com Qualidade	Educação	Buscar parceria com o MEC/FNDE para construção de mais uma creche na sede e outra na zona rural ou ampliar e adequar os espaços já existentes para o atendimento da demanda do público de 0 a 3 anos;	X	X	-	X
		Adquirir mobiliários, brinquedos e materiais pedagógicos necessários ao atendimento da nova demanda;	X	-	X	-
		Dar continuidade a proposta de Formação Continuada para educadores e demais servidores da educação de acordo com a área de atuação.	X	X	X	X
		Capacitação e valorização dos profissionais em educação: auxiliares de serviços gerais, merendeiras, porteiros e técnicos da secretaria;	X	X	X	X
		Implementar e ampliar o atendimento da Educação Integral em tempo Integral com inclusão digital;	X	X	X	X
		Buscar parceria com o MEC/FNDE para construção de quadras poliesportivas nas escolas municipais;	X	X	X	X
		Construção, Reforma, ampliação e manutenção das escolas	X	X	X	X
		Ampliação da frota de veículos da Educação.	X	X	-	-
		Construção, Ampliação e Reforma de quadras poliesportivas nas escolas	X	X	-	X
		Equipar as unidades de ensino do Município;	X	X	-	X
		Educação Ambiental nas Escolas;	X	X	X	X



# Prefeitura Municipal de Lajedão



ESTADO DA BAHIA  
 PREFEITURA MUNICIPAL DE LAJEDÃO  
 PLANO PLURIANUAL – PPA 2018 – 2021

**PRIORIDADES DO PPA 2018 – 2021**

EIXO	AREA TEMÁTICA	PRIORIDADES	ANO I 2018	ANO II 2019	ANO III 2020	ANO IV 2021
Direitos Básicos com Qualidade	Educação	Aquisição de equipamentos para os alunos portadores de necessidades especiais;	X	X	X	X
		Fortalecer a gestão democrática da educação garantindo a articulação com a Sociedade Civil e fortalecendo o conselho municipal de educação e os conselhos escolares;	X	X	X	X
		Desenvolver campanha educativa em todas as escolas municipais, particulares, estaduais de ensino básico, objetivando a prevenção ao uso de drogas;	X	X	X	-
		Ofertar transporte de qualidade;	X	X	X	X
		Construção, ampliação, manutenção e reforma da sede para a Secretaria de Educação.	X	X	X	X
		Estruturar a sala dos conselhos com equipamentos, móveis e utensílios;	X	X	X	X
		Aquisição de mobiliário, equipamentos de informática e multimídia para as unidades de ensino;	X	X	X	X
		Disponibilizar a merenda escolar, com vista ao fortalecimento nutricional, conforme a tabela exigida pelo PNAE/FNDE;	X	X	X	X
		Capacitação dos profissionais da cozinha piloto nas escolas;	X	X	X	X
		Construção, Ampliação e ou Reforma de Creches, com espaço para Educação Infantil;	X	X	X	X

# Prefeitura Municipal de Lajedão



ESTADO DA BAHIA  
 PREFEITURA MUNICIPAL DE LAJEDÃO  
 PLANO PLURIANUAL – PPA 2018 – 2021

**PRIORIDADES DO PPA 2018 – 2021**

EIXO	AREA TEMÁTICA	PRIORIDADES	ANO I 2018	ANO II 2019	ANO III 2020	ANO IV 2021
Direitos Básicos com Qualidade	Educação	Construção e reforma de Bibliotecas;	X	X	-	-
		Incentivar a autonomia aos diretores da rede municipal de ensino, bem como aos coordenadores	X	X	X	X
		Implantação de cursos técnicos – profissionalizantes com estágio remunerado;	X	X	X	X
		Implantação de cursos supletivos;	X	X	X	X

# Prefeitura Municipal de Lajedão



ESTADO DA BAHIA  
 PREFEITURA MUNICIPAL DE LAJEDÃO  
 PLANO PLURIANUAL – PPA 2018 – 2021

## PRIORIDADES DO PPA 2018 – 2021

EIXO	AREA TEMÁTICA	PRIORIDADES	ANO I 2018	ANO II 2019	ANO III 2020	ANO IV 2021
Direitos Básicos com Qualidade	Cultura	Incentivo à cultura, dando apoio aos artistas da cidade;	X	X	X	X
		Reestruturação e modernização da biblioteca e videoteca municipal;	X	X	X	X
		Atividades culturais voltadas para as famílias;	X	X	X	X
		Adequar à estrutura da Secretaria Municipal de Cultura;	X	X	X	X
		Aquisição de equipamentos e mobiliários para melhor atender as demandas da cultura local;	X	X	X	X
		Buscar parceria com a Secretaria Estadual de Cultura;	X	X	X	X
		Adquirir equipamentos áudio visuais;	X	X	-	X
		Adquirir espaço físico para implantação do Centro.	X	X	X	X
		Buscar parceira com os Governos Federal e Estadual para a construção do espaço para dar maior visibilidade à prática cultural do nosso município.	X	X	X	X
		Firmar e Fortalecer parcerias entre o governo Federal e Estadual, parcerias estas que é de fundamental importância para o crescimento do nosso município;	X	X	X	X

# Prefeitura Municipal de Lajedão



ESTADO DA BAHIA  
 PREFEITURA MUNICIPAL DE LAJEDÃO  
 PLANO PLURIANUAL – PPA 2018 – 2021

### PRIORIDADES DO PPA 2018 – 2021

EIXO	AREA TEMÁTICA	PRIORIDADES	ANO I 2018	ANO II 2019	ANO III 2020	ANO IV 2021
Direitos Básicos com Qualidade	Esporte e juventude	Melhorar e fortalecer a estrutura da secretaria de esporte e juventude do município;	X	X	X	X
		Incentivar eventos esportivos nas unidades de ensino da rede municipal, realizando torneios, campeonatos intercolegiais, olimpíadas e competição;	X	X	X	X
		Incentivar as atividades esportivas;	X	X	X	X
		Apoiar as equipes que representam a cidade em competições municipais e estaduais;	X	X	X	X
		Apoiar as atividades esportivas para portadores de necessidades especiais;	X	X	X	X
		Incentivar a prática das diversas modalidades esportivas;	X	X	X	X
		Construir novos espaços esportivos;	X	X	X	X
		Construção de um espaço especial para prática de exercícios físicos devidamente aparelhado.	X	X	X	X
		Firmar e Fortalecer parcerias entre o governo Federal e Estadual;	X	X	X	X

# Prefeitura Municipal de Lajedão



ESTADO DA BAHIA  
 PREFEITURA MUNICIPAL DE LAJEDÃO  
 PLANO PLURIANUAL – PPA 2018 – 2021

## PRIORIDADES DO PPA 2018 – 2021

EIXO	AREA TEMÁTICA	PRIORIDADES	ANO I 2018	ANO II 2019	ANO III 2020	ANO IV 2021
Direitos Básicos com Qualidade	Assistência Social	Realizar estudo das ações de Assistência Social a fim de definir o percentual para o financiamento e planejamento das atividades;	X	X	X	X
		Captar recursos junto aos Órgãos Federais e Estaduais.	X	X	-	-
		Equipar espaço para a atuação do conselho e promover a manutenção com parcerias de outras secretarias.	X	X	X	X
		Aquisição de veículos;	X	X	X	X
		Ampliar número de funcionários da Assistência Social;	X	X	X	X
		Promover atividades de lazer, cultura, apoio nutricional e cursos com finalidade de aumentar rendimentos e melhorar a qualidade de vida dos idosos;	X	X	-	-
		Descentralizar o atendimento dos pedidos de cestas básicas, leite e outros atendimentos das famílias mais carentes com dignidade e respeito, através de visitas domiciliares das assistentes sociais;	X	X	X	X
		Criação de cursos técnicos, tais como, bordados, música, esporte, inglês e outros;	X	X	X	X
		Ampliar a oferta do Serviço de Convivência e Fortalecimento de Vínculos (SCFV);	X	X	X	X

# Prefeitura Municipal de Lajedão



ESTADO DA BAHIA  
 PREFEITURA MUNICIPAL DE LAJEDÃO  
 PLANO PLURIANUAL – PPA 2018 – 2021

### PRIORIDADES DO PPA 2018 – 2021

EIXO	AREA TEMÁTICA	PRIORIDADES	ANO I 2018	ANO II 2019	ANO III 2020	ANO IV 2021
Direitos Básicos com Qualidade	Assistência Social	Garantir a concessão de Benefícios Eventuais quando de direito;	X	X	X	-
		Ampliar a cobertura SCFV para todas as faixas etárias dos serviços tipificados, buscando a universalização da oferta e equalização da cobertura de financiamento;	X	X	X	X
		Buscar parcerias com entidades filantrópicas, empresas públicas e privadas, empresas e ou órgão internacionais públicos e privados, para captação de recursos.	X	X	-	-
		Ampliar as parcerias com os Governos Federal e Estadual, para captação de recursos;	X	X	X	X
		Implementar políticas de serviços de proteção social a criança e ao adolescente;	X	X	X	X
		Aquisição de terrenos para construção de casas populares, (parceria com o governo Estadual ou Federal).	X	X	X	X
		Construção e/ou melhorias em unidades habitacionais;	X	X	X	X

# Prefeitura Municipal de Lajedão



ESTADO DA BAHIA  
 PREFEITURA MUNICIPAL DE LAJEDÃO  
 PLANO PLURIANUAL – PPA 2018 – 2021

### PRIORIDADES DO PPA 2018 – 2021

EIXO	AREA TEMÁTICA	PRIORIDADES	ANO I 2018	ANO II 2019	ANO III 2020	ANO IV 2021
Infraestrutura e desenvolvimento econômico	Infraestrutura	Promover a manutenção constante das estradas vicinais do município;	X	X	X	X
		Construção de parque de exposições moderno para a realização dos eventos;	X	X	X	-
		Disponibilizar torres para internet no município;	X	X	X	X
		Adequar os espaços públicos para a mobilidade de todos.	X	X	X	X
		Firmar e Fortalecer parcerias entre o governo Federal e Estadual, Parcerias estas que é de fundamental importância para o crescimento do município;	X	X	-	X
		Pavimentação na Sede e Distritos.	X	X	X	X
		Revitalização de espaços públicos;	X	X	X	X
		Extensão de rede de energia elétrica;	X	-	X	X
		Readequação dos serviços de iluminação pública;	X	X	X	X
		Construção, ampliação, reforma e ou revitalização de praças;	X	X	X	X
		Recuperação de calçamento;	X	X	X	X
		Melhorar as condições de acessibilidade nas calçadas e passeios públicos.	X	X	X	X
		Aquisição de material e equipamento permanente;	X	X	X	X
		Construção de quadras poliesportivas;	X	X	X	X
		Construção do parque e praças de lazer;	X	X	X	X
Construção de casas populares;	X	X	-	-		

# Prefeitura Municipal de Lajedão



ESTADO DA BAHIA  
 PREFEITURA MUNICIPAL DE LAJEDÃO  
 PLANO PLURIANUAL – PPA 2018 – 2021

### PRIORIDADES DO PPA 2018 – 2021

EIXO	AREA TEMÁTICA	PRIORIDADES	ANO I 2018	ANO II 2019	ANO III 2020	ANO IV 2021
Infraestrutura e desenvolvimento econômico	Infraestrutura	Buscar e incentivar a instalação de novas indústrias, concedendo isenção de impostos e benefícios necessários;	X	X	-	-
		Construção, ampliação, reforma e manutenção dos cemitérios do município;	X	X	X	X
		Tornar mais eficiente os serviços de manutenção da limpeza pública na sede e povoados;	X	-	X	X
		Promover a manutenção da frota municipal;	X	X	-	X
		Construção, ampliação e reforma dos prédios públicos;	X	X	X	X
		Garantir a manutenção dos prédios públicos;	X	X	X	X
		Criar um conselho composto pelas autoridades da cidade, tais como Padres, pastores, assistentes sociais, policiais e prefeitura;	X	X	-	-
		Desenvolver ações preventivas de combate ao uso de drogas e prostituição infantil	X	X	X	X
		Dar condições de trabalho a polícia e incentivo motivacional ao trabalho em parceria com a comunidade;	X	X	X	X



# Prefeitura Municipal de Lajedão



ESTADO DA BAHIA  
 PREFEITURA MUNICIPAL DE LAJEDÃO  
 PLANO PLURIANUAL – PPA 2018 – 2021

**PRIORIDADES DO PPA 2018 – 2021**

EIXO	AREA TEMÁTICA	PRIORIDADES	ANO I 2018	ANO II 2019	ANO III 2020	ANO IV 2021
Infraestrutura e desenvolvimento econômico	Meio Ambiente	Cuidar do meio ambiente para presentes e futuras gerações, com políticas públicas socioambientais integradas, garantindo a expressão da vida em todas as suas formas.	X	X	X	X
		Realizar o Cadastro Ambiental;	X	X	X	X
		Elaborar projetos, planeja e desencadeia medidas e ações para a preservação, conservação e recuperação ambiental	X	-	X	-
		Controle das ações antrópicas sobre o patrimônio ambiental do município.	X	X	X	X
		Criação do Conselho Municipal do Meio Ambiente;	X	X	X	X
		Fortalecimento do Conselho de Meio Ambiente, com formação permanente dos conselheiros;	X	X	-	-
		Mobilizar a comunidade, pois ela deve estar envolvida e fazer parte do conselho;	X	X	X	X
		Implementar e fortalecer a coleta seletiva do Lixo Municipal;	X	X	X	X
		Mobilizar a população sobre a importância da coleta seletiva;	X	X	X	X
		Implantação de Pontos de Coletas do Lixo Eletrônico;	X	X	X	X
		Estimular projetos de reciclagem do lixo eletrônico.	X	X	X	X
		Estabelecer parcerias com entes da federação e ongs para a revitalização de rios;	X	X	X	X
		Promover palestras no município referente ao meio ambiente;	X	X	X	X
		Implantação do programa de Replanto de plantas nativas, visando evitar a desertificação e seus efeitos negativos;	X	X	X	X

# Prefeitura Municipal de Lajedão



ESTADO DA BAHIA  
 PREFEITURA MUNICIPAL DE LAJEDÃO  
 PLANO PLURIANUAL – PPA 2018 – 2021

### PRIORIDADES DO PPA 2018 – 2021

EIXO	AREA TEMÁTICA	PRIORIDADES	ANO I 2018	ANO II 2019	ANO III 2020	ANO IV 2021
Infraestrutura e Gestão ambiental	Meio Ambiente	Mobilizar a população sobre a importância da coleta seletiva;	X	X	X	X
		Estimular a criação de uma cooperativa do lixo;	X	X	X	-
		Buscar a implantação de uma usina de reciclagem e compostagem;	X	X	X	X
		Implantação de Pontos de Coletas do Lixo Eletrônico;	X	X	X	X
		Estimular projetos de reciclagem do lixo eletrônico.	X	X	X	X
		Estimular a criação de associações, cooperativas ou ONGs que venham a trabalhar, dentro do município, com lixo eletrônico.	X	X	X	X
		Estabelecer parcerias com entes da federação e ongs para a revitalização de rios;	X	X	X	X
		Prover a destinação correta o lixo, com a construção de uma estação de tratamento;	X	X	X	X
		Construção e ou ampliação do sistema de saneamento básico;	X	X	X	X
		Implantar aterro sanitário simplificado;	X	X	X	X
		Promover palestras no município referente ao meio ambiente;	X	X	X	X
		Implantação do programa de Replatio de plantas nativas, visando evitar a desertificação e seus efeitos negativos;	X	X	X	X
		Conservar espécies endêmicas, raras, ameaçadas ou em perigo de extinção, incluindo isto na apreensão de animais e plantas silvestres capturadas ilegalmente;	X	X	X	X

# Prefeitura Municipal de Lajedão



ESTADO DA BAHIA  
 PREFEITURA MUNICIPAL DE LAJEDÃO  
 PLANO PLURIANUAL – PPA 2018 – 2021

## PRIORIDADES DO PPA 2018 – 2021

EIXO	AREA TEMÁTICA	PRIORIDADES	ANO I 2018	ANO II 2019	ANO III 2020	ANO IV 2021
Infraestrutura e Desenvolvimento Econômico	Agropecuária	Construir centro de abastecimento para atender a agricultura familiar e feirantes;	X	X	X	-
		Estabelecer ações para a implementação do projeto de hortas orgânicas com parcerias com associações rurais do município;	X	X	-	-
		Manter programa nas diversas áreas da cadeia produtiva rural, visando melhores condições de trabalho e qualidade na produção;	X	X	X	X
		Incentivar o produtor rural a diversificar suas atividades em culturas alternativas, através de programas implementados pelo Município;	X	X	X	X
		Adquirir máquinas e equipamentos agrícolas para prestar serviços aos pequenos produtores rurais;	X	X	X	X
		Promover seminários, eventos, palestras, fóruns, cursos de treinamentos e capacitação para o produtor rural, visando à aplicação de novas tecnologias, agregando valores em suas propriedades;	X	X	X	X
		Buscar em todas as esferas governamentais projetos e programas visando sempre melhorar as condições do pequeno, médio e grande produtor.	X	X	X	X
		Apoiar Agricultores na Criação de Associações e Cooperativas.	X	X	-	-

# Prefeitura Municipal de Lajedão



ESTADO DA BAHIA  
 PREFEITURA MUNICIPAL DE LAJEDÃO  
 PLANO PLURIANUAL – PPA 2018 – 2021

### PRIORIDADES DO PPA 2018 – 2021

EIXO	AREA TEMÁTICA	PRIORIDADES	ANO I 2018	ANO II 2019	ANO III 2020	ANO IV 2021
Infraestrutura e Desenvolvimento Econômico	Agropecuária	Realizar cursos extensivos de associativismo e cooperativismo.	X	X	X	X
		Realizar encontros entre as Associações e Cooperativas já existentes no município com a intenção de unir forças para competir no mercado.	X	X	X	X
		Estimular e organizar a agricultura familiar a participarem do PAA (Programa de Aquisição de Alimentos da Agricultura Familiar) e do PNAE (Programa Nacional de alimentação escolar)	X	X	X	X
		Realizar treinamento, palestras e cursos para que as famílias possam vender seus produtos diretamente para alimentação escolar, e ofertar o credenciamento legal para tais famílias;	X	X	X	X
		A criação de espaço onde será cultivada mudas Nativas, frutíferas e ornamentais e distribuídas para os agricultores;	X	X	X	X
		Criação do Centro de Comercialização da Agricultura Familiar e do Artesanato;	X	X	X	X
		Realizar feiras agropecuárias, evento anual para que os produtores locais exponham, vendam e compartilhem suas experiências;	X	X	X	X
		Aquisição de trator completo com todos os implementos para atender os homens do campo;	X	X	X	X

# Prefeitura Municipal de Lajedão



ESTADO DA BAHIA  
 PREFEITURA MUNICIPAL DE LAJEDÃO  
 PLANO PLURIANUAL – PPA 2018 – 2021

**PRIORIDADES DO PPA 2018 – 2021**

EIXO	AREA TEMÁTICA	PRIORIDADES	ANO I 2018	ANO II 2019	ANO III 2020	ANO IV 2021
Infraestrutura e Desenvolvimento Econômico	Agropecuária	Contratação de técnicos e profissionais liberais como, veterinário, agrônomo e zootecnista para dar assistência periódicas aos pequenos e médios agropecuaristas;	X	X	X	X
		Incentivo à produção da agricultura familiar e compra de parte da produção no valor de um salário mínimo mensal desde que a família more e trabalhe na propriedade com área de até 30 hectares que estejam exercendo mais de uma atividade agrícola;	X	X	X	X
		Construção de casas em pequenas propriedades que estão produtivas ou reformas de casas já existentes nas áreas de até 30 hectares que estejam exercendo mais de uma atividade agrícola;	X	X	X	X
		Aquisição de um caminhão para facilitar o escoamento da produção agrícola e para transportes de bovinos e equinos de no máximo 100km da propriedade	X	X	X	X

# Prefeitura Municipal de Lajedão



ESTADO DA BAHIA  
 PREFEITURA MUNICIPAL DE LAJEDÃO  
 PLANO PLURIANUAL – PPA 2018 – 2021

## RESUMO DOS PROGRAMAS DO PPA

I – Programas de Gestão, Manutenção e Serviços	
UNIDADE ORÇAMENTARIA	PROGRAMAS
Câmara	Atuação do Legislativo
Gabinete do Prefeito	Gestão Compartilhada
Secretaria de Administração	
Secretaria de Finanças	Controle das Finanças Municipal

II – Programas Temáticos	
UNIDADE ORÇAMENTARIA	PROGRAMAS
Secretaria de Saúde	Lajedão mais saudável
Educação	Em Lajedão a educação tem prioridade
Cultura	Mais cultura na cidade
Esporte e juventude	Vida saudável através do esporte
Secretaria de Assistência Social	Garantindo direitos, valorizando a vida.
Secretaria de Obras e Serviços Urbanos	Melhoramento Urbano
Meio Ambiente	Meio Ambiente, responsabilidade de todos nós
Agropecuária	Agropecuária forte, cidade desenvolvida

# Prefeitura Municipal de Lajedão



**ESTADO DA BAHIA  
PREFEITURA MUNICIPAL DE LAJEDÃO**

**LEI Nº 462 DE 28 DE NOVEMBRO DE 2017.**

Estima a Receita e fixa a Despesa do Município de Lajedão para o exercício financeiro de 2018, e dá outras providências.

**O PREFEITO MUNICIPAL DE LAJEDÃO, ESTADO DA BAHIA**, no uso de suas atribuições legais e constitucionais, com fundamento no que dispõe a Constituição Federal em seu art. 165, § 5º, a Lei Orgânica Municipal, o Plano Plurianual do Quadriênio 2018-2021 e a Lei de Diretrizes Orçamentárias do exercício de 2018, faço saber que a Câmara Municipal aprovou e eu sanciono e promulgo a seguinte Lei:

## **Capítulo I**

### **DAS DISPOSIÇÕES PRELIMINARES**

**Art. 1º** - Esta Lei estima a receita e fixa a despesa do orçamento anual do Município para o exercício financeiro de 2018, compreendendo:

**I** – O Orçamento Fiscal, inerente aos Poderes do Município, seus fundos, órgãos e entidades da administração pública municipal, direta e indireta, incluídas as Fundações instituídas ou mantidas pelo Poder Público;

**II** – O Orçamento da Seguridade Social, abrangendo todas as entidades e órgãos a ele vinculados da Administração Direta e Indireta, bem como os Fundos e Fundações instituídos ou mantidos pelo Poder Público.

# Prefeitura Municipal de Lajedão



## ESTADO DA BAHIA PREFEITURA MUNICIPAL DE LAJEDÃO

### Capítulo II DO ORÇAMENTO FISCAL E DA SEGURIDADE SOCIAL

#### Seção I DA ESTIMATIVA DA RECEITA

**Art. 2º** - A Receita Orçamentária é estimada em **R\$ 25.800.000,00** (vinte e cinco milhões e oitocentos mil reais).

**Art. 3º** - A receita decorrerá da arrecadação efetuada nos termos da legislação vigente e segundo as especificações constantes do Anexo II desta Lei, observado o seguinte desdobramento:

DISCRIMINAÇÃO	TESOURO R\$	OUTRAS FONTES (Administração Indireta) R\$	TOTAL R\$
<b>RECEITAS CORRENTES</b>	<b>24.934.000,00</b>	-	<b>24.934.000,00</b>
Receita Tributária	1.642.000,00		1.642.000,00
Receita Patrimonial	245.000,00		245.000,00
Receita de Serviços	10.000,00		10.000,00
Transferências Correntes	22.857.000,00		22.857.000,00
Outras Receitas Correntes	180.000,00		180.000,00
<b>RECEITAS DE CAPITAL</b>	<b>3.740.000,00</b>	-	<b>3.740.000,00</b>
Operações de Crédito	50.000,00		50.000,00
Alienação de Bens	100.000,00		100.000,00
Transferências de Capital	3.590.000,00		3.590.000,00
<b>DEDUÇÕES DA RECEITA</b>	<b>2.874.000,00</b>		<b>2.874.000,00</b>
<b>RECEITA TOTAL</b>	<b>25.800.000,00</b>	-	<b>25.800.000,00</b>

#### Seção II DA FIXAÇÃO DA DESPESA

**Art. 4º** - A despesa total, no mesmo valor da receita, é fixada em **R\$ 25.800.000,00** (vinte e cinco milhões e oitocentos mil reais).

**Art. 5º** - A despesa fixada, observada a consolidação e o detalhamento da programação constante dos Anexos I e II desta Lei, apresenta o seguinte desdobramento:



# Prefeitura Municipal de Lajedão



## ESTADO DA BAHIA PREFEITURA MUNICIPAL DE LAJEDÃO

### I – Por Órgãos

I – POR ÓRGÃOS			
DISCRIMINAÇÃO	FISCAL R\$	SEGURIDADE SOCIAL R\$	TOTAL R\$
<b>PODER LEGISLATIVO</b>	<b>931.310,00</b>	-	<b>931.310,00</b>
Câmara Municipal	931.310,00		931.310,00
<b>PODER EXECUTIVO</b>	<b>17.953.690,00</b>	<b>6.915.000,00</b>	<b>24.868.690,00</b>
Gabinete do Prefeito	581.000,00		581.000,00
Secretaria Municipal de Administração	2.975.000,00		2.975.000,00
Secretaria Municipal de Finanças	612.690,00		612.690,00
Secretaria Municipal de Assistência Social		1.565.000,00	1.565.000,00
Secretaria Municipal de Saúde		5.350.000,00	5.350.000,00
Secretaria Municipal de Educação e Cultura	8.525.000,00		8.525.000,00
Secretaria Municipal dos Esportes e da Juventude	346.000,00		346.000,00
Secretaria Municipal de Agropecuária e Meio Ambiente	312.000,00		312.000,00
Secretaria Municipal de Infraestrutura	4.602.000,00		4.602.000,00
<b>DESPESA TOTAL</b>	<b>18.885.000,00</b>	<b>6.915.000,00</b>	<b>25.800.000,00</b>

### II – Por Funções

II – POR FUNÇÕES			
DISCRIMINAÇÃO	FISCAL R\$	SEGURIDADE SOCIAL R\$	TOTAL R\$
LEGISLATIVA	931.310,00		931.310,00
JUDICIÁRIA	4.000,00		4.000,00
ADMINISTRAÇÃO	4.174.000,00		4.174.000,00
SEGURANÇA PÚBLICA	55.000,00		55.000,00
ASSISTÊNCIA SOCIAL		1.586.000,00	1.586.000,00
SAÚDE		5.307.000,00	5.307.000,00
EDUCAÇÃO	8.263.000,00		8.263.000,00
CULTURA	72.000,00		72.000,00
DIREITOS DA CIDADANIA	116.000,00		116.000,00
URBANISMO	4.453.000,00		4.453.000,00
HABITAÇÃO		22.000,00	22.000,00
SANEAMENTO	21.000,00		21.000,00
GESTÃO AMBIENTAL	17.000,00		17.000,00
AGRICULTURA	274.000,00		274.000,00
ENERGIA	94.000,00		94.000,00
DESPORTO E LAZER	295.000,00		295.000,00
ENCARGOS ESPECIAIS	115.690,00		115.690,00
<b>DESPESA TOTAL</b>	<b>18.885.000,00</b>	<b>6.915.000,00</b>	<b>25.800.000,00</b>

# Prefeitura Municipal de Lajedão



## ESTADO DA BAHIA PREFEITURA MUNICIPAL DE LAJEDÃO

### III – Por Categorias Econômicas

III – POR CATEGORIAS ECONOMICAS			
DISCRIMINAÇÃO	FISCAL R\$	SEGURIDADE SOCIAL R\$	TOTAL R\$
<b>DESPESAS CORRENTES</b>	<b>14.127.490,00</b>	<b>5.920.000,00</b>	<b>20.047.490,00</b>
Pessoal e Encargos Sociais	6.722.490,00	2.722.000,00	9.444.490,00
Juros e Encargos da Dívida	2.000,00	1.000,00	3.000,00
Outras Despesas Correntes	7.403.000,00	3.197.000,00	10.600.000,00
<b>DESPESAS DE CAPITAL</b>	<b>4.546.510,00</b>	<b>995.000,00</b>	<b>5.541.510,00</b>
Investimentos	4.446.510,00	995.000,00	5.441.510,00
Amortização da Dívida	100.000,00	-	100.000,00
<b>RESERVA DE CONTINGENCIA</b>	<b>211.000,00</b>	<b>-</b>	<b>211.000,00</b>
<b>DESPESA TOTAL</b>	<b>18.885.000,00</b>	<b>6.915.000,00</b>	<b>25.800.000,00</b>

### Seção III DAS AUTORIZAÇÕES

**Art. 6º** - Fica o Poder Executivo Municipal autorizado a abrir créditos adicionais suplementares destinados ao reforço de dotações orçamentárias, nos limites e recursos abaixo indicados:

- a) Decorrente de Superávit Financeiro até o valor apurado no balanço patrimonial do exercício anterior, de acordo com o disposto no art. 43 § 1º, Inciso I e § 2º da Lei 4.320/64;
- b) Decorrente de Excesso de Arrecadação até o valor apurado no exercício, conforme estabelecido no art. 43 § 1º, Inciso II e §§ 3º e 4º da Lei 4.320/64;
- c) Decorrente de Anulação Parcial ou Total de Dotação até o limite de 100% (cem por cento) do Orçamento Municipal, que Estima a Receita e Fixa as Despesas para o exercício financeiro de 2018, na forma definida do art. 43, § 1º, Inciso III da Lei 4.320/64.
- d) Provenientes de operações de crédito autorizadas, até o limite de 100% (cem por cento) do Orçamento Municipal, que Estima a Receita e Fixa as Despesas para o exercício financeiro de 2018, na forma definida do art. 43, § 1º, Inciso IV da Lei 4.320/64.

# Prefeitura Municipal de Lajedão



## ESTADO DA BAHIA PREFEITURA MUNICIPAL DE LAJEDÃO

**Art. 7º** - O Limite autorizado no art. 6º desta Lei, não será onerado quando o crédito se destinar as hipóteses descritas a seguir, quando deverão ser considerados os seguintes limites:

I – Para atender insuficiências de dotações de grupo de pessoal e encargos, mediante a utilização de recursos provenientes da anulação de despesas consignadas no mesmo grupo, até o limite de 100% (cem por cento) do Orçamento Municipal, que Estima a Receita e Fixa as Despesas para o exercício financeiro de 2018;

II – Para atender pagamento de despesas decorrentes de precatórios judiciais e requisições de pequeno valor até o limite de 100% (cem por cento) do Orçamento Municipal, que Estima a Receita e Fixa as Despesas para o exercício financeiro de 2018;

III – Para atender o pagamento dos serviços da dívida pública até o limite de 100% (cem por cento) do Orçamento Municipal, que Estima a Receita e Fixa as Despesas para o exercício financeiro de 2018;

IV – Para atender insuficiências de outras despesas de custeio e de capital consignadas em Programas de trabalho das Funções de Saúde, Assistência, Previdência e em Programa de Trabalho relacionados à Manutenção e Desenvolvimento do Ensino, mediante o cancelamento de dotações das respectivas funções até o limite de 100% (cem por cento) do Orçamento Municipal, que Estima a Receita e Fixa as Despesas para o exercício financeiro de 2018.

**Art. 8º** - Fica autorizado a efetuar operações de crédito por antecipação de receita nos limites fixados pelo Senado Federal, obedecido ao disposto no artigo 38 da Lei Complementar nº 101/2000.

# Prefeitura Municipal de Lajedão



## ESTADO DA BAHIA PREFEITURA MUNICIPAL DE LAJEDÃO

### Capítulo V DISPOSIÇÕES FINAIS

**Art. 9º** – As Metas Fiscais, definidas na Lei de Diretrizes Orçamentarias para o exercício de 2018, em obediência a Lei Complementar nº 101/2000, ficam ajustadas na forma dos quadros integrantes ao anexo desta Lei.

**Art. 10** – As prioridades da Administração Pública Municipal de que trata a Lei de Diretrizes Orçamentarias para o exercício de 2018, são as constantes no anexo desta Lei.

**Art. 11** - Esta Lei entra em vigor a partir de 1º de janeiro de 2018, revogadas as disposições em contrário.

Gabinete do Prefeito Municipal de Lajedão, em 28 de novembro de 2017.

---

**Humberto Carvalho Cortes**  
Prefeito Municipal

# Prefeitura Municipal de Lajedão



ESTADO DA BAHIA

PREFEITURA MUNICIPAL DE LAJEDÃO

I - Sumário Geral da Receita por Fonte e da Despesa por Função de Governo

Exercício: 2018

Fontes da Receita	Valor	Funções de Governo	Valor
11000000 - Impostos, Taxas e Contribuições de Melhoria	1.642.000,00	01 - Legislativa	931.310,00
13000000 - Receita Patrimonial	245.000,00	02 - Judiciária	4.000,00
16000000 - Receita de Serviços	10.000,00	04 - Administração	4.174.000,00
17000000 - Transferências Correntes	22.857.000,00	06 - Segurança Pública	55.000,00
19000000 - Outras Receitas Correntes	180.000,00	08 - Assistência Social	1.586.000,00
21000000 - Operações de Crédito	50.000,00	10 - Saúde	5.307.000,00
22000000 - Alienação de Bens	100.000,00	12 - Educação	8.263.000,00
24000000 - Transferências de Capital	3.590.000,00	13 - Cultura	72.000,00
90000000 - DEDUÇÃO DA RECEITA	-2.874.000,00	14 - Direitos da Cidadania	116.000,00
		15 - Urbanismo	4.453.000,00
		16 - Habitação	22.000,00
		17 - Saneamento	21.000,00
		18 - Gestão Ambiental	17.000,00
		20 - Agricultura	274.000,00
		25 - Energia	94.000,00
		27 - Desporto e Lazer	295.000,00
		28 - Encargos Especiais	115.690,00
<b>Total Receita:</b>	<b>25.800.000,00</b>	<b>Total Despesa:</b>	<b>25.800.000,00</b>

# Prefeitura Municipal de Lajedão



ESTADO DA BAHIA

**PREFEITURA MUNICIPAL DE LAJEDÃO**

**I - Sumário Geral da Receita por Fonte e da Despesa por Função de Governo**

Exercício: 2018

Fontes da Receita	Valor	Funções de Governo	Valor
		<b>Detalhamento</b>	<b>Valor</b>
		<b>01 - CÂMARA MUNICIPAL</b>	
		01 - Legislativa	931.310,00
		<b>Total</b>	<b>931.310,00</b>
		<b>02 - GABINETE DO PREFEITO</b>	
		28 - Encargos Especiais	3.000,00
		04 - Administração	574.000,00
		02 - Judiciária	4.000,00
		<b>Total</b>	<b>581.000,00</b>
		<b>03 - SECRETARIA MUNICIPAL DE ADMINISTRAÇÃO</b>	
		04 - Administração	2.975.000,00
		<b>Total</b>	<b>2.975.000,00</b>
		<b>04 - SECRETARIA MUNICIPAL DE FINANÇAS</b>	
		28 - Encargos Especiais	112.690,00
		04 - Administração	500.000,00
		<b>Total</b>	<b>612.690,00</b>
		<b>05 - SECRETARIA MUNICIPAL DE ASSISTÊNCIA SOCIAL</b>	
		16 - Habitação	22.000,00
		08 - Assistência Social	1.543.000,00
		<b>Total</b>	<b>1.565.000,00</b>
		<b>06 - SECRETARIA MUNICIPAL DE SAÚDE</b>	
		10 - Saúde	5.307.000,00
		08 - Assistência Social	43.000,00
		<b>Total</b>	<b>5.350.000,00</b>
		<b>07 - SECRETARIA MUNICIPAL DE EDUCAÇÃO E CULTURA</b>	
		14 - Direitos da Cidadania	116.000,00
		27 - Desporto e Lazer	8.000,00
		13 - Cultura	72.000,00
		04 - Administração	66.000,00
		12 - Educação	8.263.000,00
		<b>Total</b>	<b>8.525.000,00</b>
		<b>08 - SECRETARIA MUNICIPAL DOS ESPORTES E DA JUVENTUDE</b>	
		27 - Desporto e Lazer	287.000,00
		04 - Administração	59.000,00
		<b>Total</b>	<b>346.000,00</b>
		<b>09 - SECRETARIA MUNICIPAL DE AGROPECUARIA E MEIO AMBIENTE</b>	
		20 - Agricultura	274.000,00
		18 - Gestão Ambiental	17.000,00
		17 - Saneamento	21.000,00
		<b>Total</b>	<b>312.000,00</b>
		<b>10 - SECRETARIA MUNICIPAL DE INFRAESTRUTURA</b>	
		25 - Energia	94.000,00
		15 - Urbanismo	4.453.000,00
		06 - Segurança Pública	55.000,00
		<b>Total</b>	<b>4.602.000,00</b>

# Prefeitura Municipal de Lajedão



ESTADO DA BAHIA  
**PREFEITURA MUNICIPAL DE LAJEDÃO**  
 II - Receita e Despesa segundo a Categoria Econômica

Anexo 1 da Lei 4.320/64

Exercício: 2018

Receita	Valor	Valor	Despesa	Valor	Valor
<b>10000000 - Receitas Correntes</b>		<b>24.934.000,00</b>	<b>30000000 - DESPESAS CORRENTES</b>		<b>20.047.490,00</b>
11000000 - Impostos, Taxas e Contribuições de Melhoria	1.642.000,00		31000000 - PESSOAL E ENCARGOS SOCIAIS	9.444.490,00	
13000000 - Receita Patrimonial	245.000,00		32000000 - JUROS E ENCARGOS DA DÍVIDA	3.000,00	
16000000 - Receita de Serviços	10.000,00		33000000 - OUTRAS DESPESAS CORRENTES	10.600.000,00	
17000000 - Transferências Correntes	22.857.000,00		<b>40000000 - DESPESAS DE CAPITAL</b>		<b>5.541.510,00</b>
19000000 - Outras Receitas Correntes	180.000,00		44000000 - INVESTIMENTOS	5.441.510,00	
<b>20000000 - Receitas de Capital</b>		<b>3.740.000,00</b>	46000000 - AMORTIZAÇÃO DA DÍVIDA	100.000,00	
21000000 - Operações de Crédito	50.000,00		<b>90000000 - RESERVA DE CONTINGÊNCIA</b>		<b>211.000,00</b>
22000000 - Alienação de Bens	100.000,00		99000000 - RESERVA DE CONTINGÊNCIA	211.000,00	
24000000 - Transferências de Capital	3.590.000,00				
90000000 - DEDUÇÃO DA RECEITA		-2.874.000,00			
97000000 - DEDUÇÃO DE TRANSFERÊNCIAS CORRENTES	-2.874.000,00				
<b>Total</b>		<b>25.800.000,00</b>	<b>Total</b>		<b>25.800.000,00</b>

**Resumo**

<b>1 - RECEITAS CORRENTES</b>	<b>24.934.000,00</b>	<b>3 - DESPESAS CORRENTES</b>	<b>20.047.490,00</b>
<b>2 - RECEITAS DE CAPITAL</b>	<b>3.740.000,00</b>	<b>4 - DESPESAS DE CAPITAL</b>	<b>5.541.510,00</b>
<b>7 - RECEITAS CORRENTES INTRAORÇAMENTÁRIAS</b>	<b>0,00</b>	<b>9 - RESERVAS</b>	<b>211.000,00</b>
<b>8 - RECEITAS DE CAPITAL INTRAORÇAMENTÁRIAS</b>	<b>0,00</b>		
<b>9 - DEDUÇÕES DAS RECEITAS</b>	<b>-2.874.000,00</b>		

<b>Total da Receita</b>	<b>25.800.000,00</b>	<b>Total da Despesa</b>	<b>25.800.000,00</b>
-------------------------	----------------------	-------------------------	----------------------

# Prefeitura Municipal de Lajedão



**ESTADO DA BAHIA**  
**PREFEITURA MUNICIPAL DE LAJEDÃO**  
**III - Receita Segundo a Categoria Econômica**

Anexo 2 da Lei 4.320/64

Exercício: 2018

Item	Especificação	Desdobramento	Fonte	Cat. Econômica
<b>10000000</b>	<b>Receitas Correntes</b>			<b>24.934.000,00</b>
<b>11000000</b>	<b>Impostos, Taxas e Contribuições de Melhoria</b>			<b>1.642.000,00</b>
11100000	Impostos		1.460.000,00	
11130000	Impostos sobre a Renda e Proventos de Qualquer Natureza	400.000,00		
11130300	Imposto sobre a Renda - Retido na Fonte	400.000,00		
11130310	Imposto sobre a Renda - Retido na Fonte - Trabalho	300.000,00		
11130311	Imposto sobre a Renda - Retido na Fonte - Trabalho - Principal	300.000,00		
11130340	Imposto sobre a Renda - Retido na Fonte - Outros Rendimentos	100.000,00		
11130341	Imposto sobre a Renda - Retido na Fonte - Outros Rendimentos - Principal	100.000,00		
11180000	Impostos Específicos de Estados/DF Municípios	1.060.000,00		
11180100	Impostos sobre o Patrimônio para Estados/DF/Municípios	220.000,00		
11180110	Imposto sobre a Propriedade Predial e Territorial Urbana	75.000,00		
11180111	Imposto sobre a Propriedade Predial e Territorial Urbana - Principal	60.000,00		
11180112	Imposto sobre a Propriedade Predial e Territorial Urbana - Multas e Juros	5.000,00		
11180113	Imposto sobre a Propriedade Predial e Territorial Urbana - Dívida Ativa	5.100,00		
11180114	Imposto sobre a Propriedade Predial e Territorial Urbana - Dívida Ativa - Multas e Juros	4.900,00		
11180120	Imposto sobre a Propriedade de Veículos Automotores	10.000,00		
11180122	Imposto sobre a Propriedade de Veículos Automotores - Multas e Juros	5.000,00		
11180124	Imposto sobre a Propriedade de Veículos Automotores - Dívida Ativa - Multas e Juros	5.000,00		
11180140	Imposto sobre Transmissão "Inter Vivos" de Bens Imóveis e de Direitos Reais sobre Imóveis	135.000,00		
11180141	Imposto sobre Transmissão "Inter Vivos" de Bens Imóveis e de Direitos Reais sobre Imóveis - Principal	120.000,00		
11180142	Imposto sobre Transmissão "Inter Vivos" de Bens Imóveis e de Direitos Reais sobre Imóveis - Multas e Juros	5.000,00		
11180143	Imposto sobre Transmissão "Inter Vivos" de Bens Imóveis e de Direitos Reais sobre Imóveis - Dívida Ativa	5.000,00		
11180144	Imposto sobre Transmissão "Inter Vivos" de Bens Imóveis e de Direitos Reais sobre Imóveis - Dívida Ativa - Multas	5.000,00		
11180200	Impostos sobre a Produção, circulação de Mercadorias e Serviços	840.000,00		
11180230	Imposto sobre Serviços de Qualquer Natureza	840.000,00		
11180231	Imposto sobre Serviços de Qualquer Natureza - Principal	805.000,00		
11180232	Imposto sobre Serviços de Qualquer Natureza - Multas e Juros	5.000,00		
11180233	Imposto sobre Serviços de Qualquer Natureza - Dívida Ativa	5.000,00		
11180234	Imposto sobre Serviços de Qualquer Natureza - Dívida Ativa - Multas e Juros	5.000,00		
11180235	Simplex Nacional	20.000,00		
11200000	Taxas		182.000,00	
11210000	Taxas pelo Exercício do Poder de Polícia	157.000,00		
11210100	Taxas de Inspeção, Controle e Fiscalização	152.000,00		
11210110	Taxas de Inspeção, Controle e Fiscalização	152.000,00		
11210111	Taxas de Inspeção, Controle e Fiscalização - Principal	137.000,00		
11210111001	Taxa de Fiscalização de Vigilância Sanitária	5.000,00		
11210111002	Taxa de serviços Administrativos	5.000,00		
11210111003	Taxa de licença para funcionamento de estabelecimento Comercial , industria	80.000,00		
11210111004	Taxa de Autorização de Funcionamento de transporte	5.000,00		
11210111006	Taxa de licença para execução de obras	2.000,00		
11210111007	Taxa de Utilização de área de Domínio Público	5.000,00		
11210111008	Taxa de publicidade Comercial	5.000,00		
11210111009	Taxa de Funcionamento de Estabelecimento em horário especial	5.000,00		
11210111010	Taxa de Serviços Cadastrais	5.000,00		
11210111099	Outras taxas de inspeção, controle e Fiscalização	20.000,00		
11210112	Taxas de Inspeção, Controle e Fiscalização - Multas e Juros	5.000,00		
11210113	Taxas de Inspeção, Controle e Fiscalização - Dívida Ativa	5.000,00		
11210114	Taxas de Inspeção, Controle e Fiscalização - Dívida Ativa - Multas e Juros	5.000,00		
11210400	Taxa de Controle e Fiscalização Ambiental	5.000,00		
11210410	Taxa de Controle e Fiscalização Ambiental	5.000,00		
11210411	Taxa de Controle e Fiscalização Ambiental - Principal	5.000,00		
11220000	Taxas pela Prestação de Serviços	25.000,00		
11220100	Taxas pela Prestação de Serviços	25.000,00		
11220110	Taxas pela Prestação de Serviços	25.000,00		



# Prefeitura Municipal de Lajedão



**ESTADO DA BAHIA**  
**PREFEITURA MUNICIPAL DE LAJEDÃO**  
**III - Receita Segundo a Categoria Econômica**

Anexo 2 da Lei 4.320/64

Exercício: 2018

Item	Especificação	Desdobramento	Fonte	Cat. Econômica
11220111	Taxas pela Prestação de Serviços - Principal	25.000,00		
112201111001	Taxa de Limpeza Pública	5.000,00		
112201111002	Taxa de Cemitério	5.000,00		
112201111099	Outras Taxas pela Prestação de Serviços - Principal	15.000,00		
<b>13000000</b>	<b>Receita Patrimonial</b>			<b>245.000,00</b>
13100000	Exploração do Patrimônio Imobiliário do Estado		15.000,00	
13100100	Aluguéis, Arrendamentos, Foros, Laudêmios, Tarifas de Ocupação	10.000,00		
13100110	Aluguéis e Arrendamentos	5.000,00		
13100111	Aluguéis e Arrendamentos - Principal	5.000,00		
13100120	Foros, Laudêmios e Tarifas de Ocupação	5.000,00		
13100121	Foros, Laudêmios e Tarifas de Ocupação - Principal	5.000,00		
13109900	Outras Receitas Imobiliárias	5.000,00		
13109910	Outras Receitas Imobiliárias	5.000,00		
13109911	Outras Receitas Imobiliárias - Principal	5.000,00		
13200000	Valores Mobiliários		230.000,00	
13210000	Juros e Correções Monetárias	230.000,00		
13210010	Remuneração de Depósitos Bancários	230.000,00		
13210011	Remuneração de Depósitos Bancários - Principal	230.000,00		
132100111000	REMUNERAÇÃO DE DEPOSITOS BANCÁRIOS - EDUCAÇÃO	45.000,00		
132100111001	Remuneração de Depósitos Bancários - Fundeb	20.000,00		
132100111002	Remuneração de Depósitos Bancários - MDE ( 25%)	5.000,00		
132100111003	Remuneração de Depósitos Bancários - QSE	5.000,00		
132100111004	Remuneração de Depósitos Bancários - Precatório do Fundeb	5.000,00		
132100111005	Remuneração de Depósitos Bancários - Convenios - educação	5.000,00		
132100111099	Remuneração de Depósitos Bancários - Outros Vinculado a Educação	5.000,00		
132100112000	REMUNERAÇÃO DE DEPOSITOS BANCARIOS - SAÚDE	25.000,00		
132100112001	Remuneração de Depósitos Bancários - FMS 15%	5.000,00		
132100112002	Remuneração de Depósitos Bancários - Transferencia do SUS	10.000,00		
132100112003	Remuneração de Depósitos Bancários - Convenios - Saúde	5.000,00		
132100112099	Remuneração de Depósitos Bancários - Outros Vinculado a Saúde	5.000,00		
132100113000	REMUNERAÇÃO DE DEPÓSITOS BANCÁRIOS - ASSISTÊNCIA SOCIAL	50.000,00		
132100113002	Remuneração de Depósitos Bancários - Transferencia do FNAS	20.000,00		
132100113003	Remuneração de Depósitos Bancários - FEAS	5.000,00		
132100113004	Remuneração de Depósitos Bancários - Convenios - ação social	10.000,00		
132100113099	Remuneração de Depósitos Bancários - Outros Vinculado a Assistência Social	15.000,00		
132100114000	Remuneração de Depósitos Bancários - Convenio	40.000,00		
132100114099	Remuneração de Depósitos Bancários - Convênios Diversos	40.000,00		
132100115000	REMUNERAÇÃO DE DEPÓSITO BANCARIO - DEMAIS RECURSOS VINCULADOS	35.000,00		
132100115001	Remuneração de Depósitos Bancários - Royalties	5.000,00		
132100115002	Remuneração de Depósitos Bancários - CIDE	5.000,00		
132100115003	Remuneração de Depósitos Bancários - FCBA	5.000,00		
132100115004	Remuneração de Depósitos Bancários - FIES	5.000,00		
132100115006	Remuneração de Depósitos Bancários -Deposito de poupança	5.000,00		
132100115099	Remuneração de Depósitos Bancários - Demais Recursos Vinculados	10.000,00		
132100116000	REMUNERAÇÃO DE DEPOSITO BANCARIO - RECURSOS NÃO VINCULADOS	35.000,00		
132100116001	Remuneração de Depósitos Bancários - Fundo de Investimento - REN	5.000,00		
132100116099	Remuneração de Depósitos Bancários - Demais Recursos não Vinculados	30.000,00		
<b>16000000</b>	<b>Receita de Serviços</b>			<b>10.000,00</b>
16100000	Serviços Administrativos e Comerciais Gerais		10.000,00	
16100100	Serviços Administrativos e Comerciais Gerais	10.000,00		
16100110	Serviços Administrativos e Comerciais Gerais	10.000,00		
16100111	Serviços Administrativos e Comerciais Gerais - Principal	10.000,00		
161001111001	Serviços de Venda de Editais	5.000,00		
161001111099	Outros Serviços Administrativos e Comerciais Gerais	5.000,00		
<b>17000000</b>	<b>Transferências Correntes</b>			<b>22.857.000,00</b>
17100000	Transferências da União e de suas Entidades		12.830.000,00	
17180000	Transferências da União - Específica E/M	12.830.000,00		
17180100	Participação na Receita da União	10.400.000,00		
17180110	Cota-Parte do Fundo de Participação dos Estados e do Distrito Federal	10.200.000,00		

# Prefeitura Municipal de Lajedão



**ESTADO DA BAHIA**  
**PREFEITURA MUNICIPAL DE LAJEDÃO**  
**III - Receita Segundo a Categoria Econômica**

Anexo 2 da Lei 4.320/64

Exercício: 2018

Item	Especificação	Desdobramento	Fonte	Cat. Econômica
17180111	Cota-Parte do Fundo de Participação dos Estados e do Distrito Federal - Principal	10.200.000,00		
17180150	Cota-Parte do Imposto Sobre a Propriedade Territorial Rural	200.000,00		
17180151	Cota-Parte do Imposto Sobre a Propriedade Territorial Rural - Principal	200.000,00		
17180200	Transferência da Compensação Financeira pela Exploração de Recursos Naturais	150.000,00		
17180220	Cota-parte da Compensação Financeira de Recursos Minerais - CFEM	5.000,00		
17180221	Cota-parte da Compensação Financeira de Recursos Minerais - CFEM - Principal	5.000,00		
17180230	Cota-parte Royalties – Compensação Financeira pela Produção de Petróleo – Lei nº 7.990/89	5.000,00		
17180231	Cota-parte Royalties – Compensação Financeira pela Produção de Petróleo – Lei nº 7.990/89 - Principal	5.000,00		
17180240	Cota-parte Royalties pelo Excedente da Produção do Petróleo – Lei nº 9.478/97, artigo 49, I e II	15.000,00		
17180241	Cota-parte Royalties pelo Excedente da Produção do Petróleo – Lei nº 9.478/97, artigo 49, I e II - Principal	15.000,00		
17180250	Cota-parte Royalties pela Participação Especial – Lei nº 9.478/97, artigo 50	5.000,00		
17180251	Cota-parte Royalties pela Participação Especial – Lei nº 9.478/97, artigo 50 - Principal	5.000,00		
17180260	Cota-Parte do Fundo Especial do Petróleo – FEP	120.000,00		
17180261	Cota-Parte do Fundo Especial do Petróleo – FEP - Principal	120.000,00		
17180300	Transferência de Recursos do Sistema Único de Saúde – SUS – Repasses Fundo a Fundo	1.280.000,00		
17180310	Transferência de Recursos do Sistema Único de Saúde – SUS – Repasses Fundo a Fundo	1.280.000,00		
17180311	Transferência de Recursos do Sistema Único de Saúde – SUS – Repasses Fundo a Fundo - Principal	1.280.000,00		
17180311000	BLOCO DE ASSISTENCIA FARMACEUTICA	60.000,00		
17180311001	Programa de Assistência Farmaceutica Básica	50.000,00		
17180311003	Prog. Nac. de Qual. da Ass. Farm. - QUALIFAR	10.000,00		
171803112000	BLOCO DE ATENÇÃO BÁSICA	855.000,00		
171803112001	Piso de Atenção Básica - PAB FIXO	150.000,00		
171803112002	Programa Saúde da Família - PSF	150.000,00		
171803112003	Programa de Agentes Comunitários da Saúde - PACS	50.000,00		
171803112004	Programa Saúde Bucal	50.000,00		
171803112006	Programa Saúde na Escola - PSE	5.000,00		
171803112007	Programa de Melhoria do Acesso e da Qualidade - PMAQ	120.000,00		
171803112008	Núcleo de Apoio a Saúde da Família - NASF	150.000,00		
171803112010	Teste Rapido de Gravidez	5.000,00		
171803112017	Fortalecimento de Pol. Afetas á atuação da Estratégia de ACS - 5 %	10.000,00		
171803112018	Assistência Financeira complementar - ACS 95 %	150.000,00		
171803112020	Incentivo Adicional Assistência Financeira complementar - ACS 95%	10.000,00		
171803112021	Incentivo Adicional Fortalecimento de Pol. Afetas á atuação da Estratégia de ACS - 5 %	5.000,00		
171803114000	BLOCO MEDIA E ALTA COMPLEXIDADE AMBULATORIAL E HOSPITALAR	250.000,00		
171803114009	Serviço de Atendimento Móvel as Urgência - SAMU	250.000,00		
171803115000	BLOCO DE VIGILANCIA EM SAÚDE	115.000,00		
171803115001	Piso Fixo de Vigilância e Promoção da Saúde - PFVPS	10.000,00		
171803115009	Piso Fixo de Vigilância em Saúde - (PFVS )	25.000,00		
171803115015	Piso Fixo de Vigilância sanitária parte FNS	15.000,00		
171803115016	Piso Fixo de Vigilância Sanitária parte Anvisa	5.000,00		
171803115017	Incentivo Pontuais para ações de serviços de vigilancia em saude	20.000,00		
171803115019	IPVS Programa de Qualificações das ações de vigilancia em saúde ( PVVS)	5.000,00		
171803115022	Ações Contingenciais de Vigilancia em Saúde ( PVVS)	5.000,00		
171803115023	Assistência Financeira Complementar - ACE - 95%	15.000,00		
171803115024	Fortalecimento de Políticas Afetas á Atuação da Estratégia de ACE - 5%	5.000,00		
171803115025	Incentivo Adicional de Assistência Financeira Complementar - ACE - 95%	5.000,00		
171803115026	Incentivo Adicional de Fortalecimento de Políticas Afetas á Atuação da Estratégia de ACE - 5%	5.000,00		
17180400	Transferências de Recursos do Fundo Nacional de Assistência Social – FNAS	520.000,00		
17180410	Transferências de Recursos do Fundo Nacional de Assistência Social – FNAS	520.000,00		

# Prefeitura Municipal de Lajedão



**ESTADO DA BAHIA**  
**PREFEITURA MUNICIPAL DE LAJEDÃO**  
**III - Receita Segundo a Categoria Econômica**

Anexo 2 da Lei 4.320/64

**Exercício: 2018**

Item	Especificação	Desdobramento	Fonte	Cat. Econômica
17180411	Transferências de Recursos do Fundo Nacional de Assistência Social – FNAS - Principal	520.000,00		
171804111000	BLOCO DOS PROGRAMAS	60.000,00		
171804111001	BPC na Escola	10.000,00		
171804111004	Programa Primeira Infancia no SUAS - Criança Feliz	50.000,00		
171804114000	BLOCO DA PROTEÇÃO SOCIAL BÁSICA	280.000,00		
171804114001	Piso Básico Fixo- CRAS	80.000,00		
171804114002	Piso Básico Variável - SCFV	200.000,00		
171804115000	BLOCO DE GESTÃO DOS PROGRAMAS BOLSA FAMILIA E DO CADASTRO UNICO	100.000,00		
171804115001	Índice de Gestao Descentralizada - IGDBF	100.000,00		
171804116000	BLOCO DA GESTÃO DO SUAS	80.000,00		
171804116001	Índice de Gestao Descentralizada do SUAS	80.000,00		
17180500	Transferências de Recursos do Fundo Nacional do Desenvolvimento da Educação – FNDE	430.000,00		
17180510	Transferências do Salário-Educação	230.000,00		
17180511	Transferências do Salário-Educação - Principal	230.000,00		
17180520	Transferências Diretas do FNDE referentes ao Programa Dinheiro Direto na Escola – PDDE	10.000,00		
17180521	Transferências Diretas do FNDE referentes ao Programa Dinheiro Direto na Escola – PDDE - Principal	10.000,00		
17180530	Transferências Diretas do FNDE referentes ao Programa Nacional de Alimentação Escolar – PNAE	180.000,00		
17180531	Transferências Diretas do FNDE referentes ao Programa Nacional de Alimentação Escolar – PNAE - Principal	180.000,00		
171805311001	Transferência PNAE - Pré Escola	20.000,00		
171805311002	Transferência PNAE - Creche	20.000,00		
171805311003	Transferência PNAE - Ensino Fundamental	100.000,00		
171805311004	Transferência PNAE - EJA	10.000,00		
171805311005	Transferência PNAE - Mais Educação	10.000,00		
171805311006	Transferência PNAE - Quilombola	10.000,00		
171805311009	Transferência PNAE - Ensino Médio	10.000,00		
17180590	Outras Transferências Diretas do Fundo Nacional do Desenvolvimento da Educação – FNDE	10.000,00		
17180591	Outras Transferências Diretas do Fundo Nacional do Desenvolvimento da Educação – FNDE - Principal	10.000,00		
171805911000	Outras Transf. da Dir. do FNDE	10.000,00		
171805911006	Brasil Alfabetizado	5.000,00		
171805911007	Manutenção da educação Infantil TD	5.000,00		
17180600	Transferência Financeira do ICMS – Desoneração – L.C. Nº 87/96	20.000,00		
17180610	Transferência Financeira do ICMS – Desoneração – L.C. Nº 87/96	20.000,00		
17180611	Transferência Financeira do ICMS – Desoneração – L.C. Nº 87/96 - Principal	20.000,00		
17189900	Outras Transferências da União	30.000,00		
17189910	Outras Transferências da União	30.000,00		
17189911	Outras Transferências da União - Principal	30.000,00		
171899111000	Outras Transferências da União	30.000,00		
171899111001	Cota-Parte do Auxílio Financeiro aos Municípios- AFM	5.000,00		
171899111002	CEX/FEX - Auxilio Financiero P/ Formento Exportação	10.000,00		
171899111099	Outras Transferência da União	15.000,00		
17200000	Transferências dos Estados e do Distrito Federal e de suas Entidades		5.062.000,00	
17200000	Transferências dos Estados - Especifica E/M	5.062.000,00		
17280100	Participação na Receita dos Estados	4.882.000,00		
17280110	Cota-Parte do ICMS	4.589.000,00		
17280111	Cota-Parte do ICMS - Principal	4.589.000,00		
17280120	Cota-Parte do IPVA	203.000,00		
17280121	Cota-Parte do IPVA - Principal	203.000,00		
17280130	Cota-Parte do IPI - Municípios	50.000,00		
17280131	Cota-Parte do IPI - Municípios - Principal	50.000,00		
17280140	Cota-Parte da Contribuição de Intervenção no Domínio Econômico	40.000,00		
17280141	Cota-Parte da Contribuição de Intervenção no Domínio Econômico - Principal	40.000,00		
17280300	Transferência de Recursos do Estado para Programas de Saúde – Repasse Fundo a Fundo	105.000,00		
17280310	Transferência de Recursos do Estado para Programas de Saúde – Repasse Fundo a Fundo	105.000,00		

# Prefeitura Municipal de Lajedão



**ESTADO DA BAHIA**  
**PREFEITURA MUNICIPAL DE LAJEDÃO**  
**III - Receita Segundo a Categoria Econômica**

Anexo 2 da Lei 4.320/64

Exercício: 2018

Item	Especificação	Desdobramento	Fonte	Cat. Econômica
17280311	Transferência de Recursos do Estado para Programas de Saúde – Repasse Fundo a Fundo - Principal	105.000,00		
172803111000	Transferência de Rec. do Estado para Prog. de Saúde	105.000,00		
172803111001	Programa Saúde da Família - PSF - Estado	20.000,00		
172803111002	Tratamento Fora do Domicílio	5.000,00		
172803111003	Serviços de Atendimento Movei as Urgencias - SAMU Estadual	50.000,00		
172803111004	Serviços Hospitalares - AIH - Estado	10.000,00		
172803111008	Serviços Hospitalares - SIA - Estado	20.000,00		
17289900	Outras Transferências dos Estados	75.000,00		
17289910	Outras Transferências dos Estados	75.000,00		
17289911	Outras Transferências dos Estados - Principal	75.000,00		
172899111000	Transferências de Recursos do Fundo Estadual de Assistência Social – FEAS	25.000,00		
172899111001	Piso Básico Fixo - CRAS	10.000,00		
172899111002	Programa de Benefícios Eventuais	5.000,00		
172899111003	Piso Básico Variável - PBV - SCFV	10.000,00		
172899112000	Transferências do Fundo Nacional do Des. da Educação – Estado	10.000,00		
172899112001	Programa Estadual de Transporte Escolar - PETE	10.000,00		
172899113000	Outras Transferências do Estado	40.000,00		
172899113001	Fundo de Investimento Econômico e Social -FIES	20.000,00		
172899113002	FCBA - Fundo de Cultura da Bahia	15.000,00		
172899113099	Demais Transferência do Estado	5.000,00		
17500000	Transferências de Outras Instituições Públicas		4.965.000,00	
17580000	Transferências de Outras Instituições Públicas - Especifica E/M	4.965.000,00		
17580100	Transferências de Recursos do Fundo de Manutenção e Desenvolvimento da Educação Básica e de Valorização dos Profiss	4.965.000,00		
17580110	Transferências de Recursos do Fundo de Manutenção e Desenvolvimento da Educação Básica e de Valorização dos Profis	2.902.000,00		
17580111	Transferências de Recursos do Fundo de Manutenção e Desenvolvimento da Educação Básica e de Valorização dos Profi	2.902.000,00		
17580120	Transferências de Recursos da Complementação da União ao Fundo de Manutenção e Desenvolvimento da Educação Básica	1.563.000,00		
17580121	Transferências de Recursos da Complementação da União ao Fundo de Manutenção e Desenvolvimento da Educação Básica	1.563.000,00		
17580130	Transferência de Recursos da Complementação da União Fundef/Precatórios	500.000,00		
17580131	Transferência de Recursos da Complementação da União Fundef/Precatórios	500.000,00		
<b>19000000</b>	<b>Outras Receitas Correntes</b>			<b>180.000,00</b>
19100000	Multas Administrativas, Contratuais e Judiciais		10.000,00	
19100100	Multas Previstas em Legislação Específica	5.000,00		
19100110	Multas Previstas em Legislação Específica	5.000,00		
19100113	Multas Previstas em Legislação Específica - Dívida Ativa	5.000,00		
19100700	Multas Aplicadas pelos Tribunais de Contas	5.000,00		
19100710	Multas Aplicadas pelos Tribunais de Contas	5.000,00		
19100711	Multas Aplicadas pelos Tribunais de Contas - Principal	5.000,00		
19200000	Indenizações, Restituições e Ressarcimentos		105.000,00	
19210000	Indenizações	50.000,00		
19219900	Indenizações	50.000,00		
19219910	Outras Indenizações	50.000,00		
19219911	Outras Indenizações - Principal	50.000,00		
19220000	Restituições	50.000,00		
19229900	Outras Restituições	50.000,00		
19229910	Outras Restituições	50.000,00		
19229911	Outras Restituições - Principal	50.000,00		
19230000	Ressarcimentos	5.000,00		
19239900	Outros Ressarcimentos	5.000,00		
19239910	Outros Ressarcimentos	5.000,00		
19239913	Outros Ressarcimentos - Dívida Ativa	5.000,00		
19900000	Demais Receitas Correntes		65.000,00	
19909900	Outras Receitas	65.000,00		
19909910	Outras Receitas - Primárias	65.000,00		
19909911	Outras Receitas - Primárias - Principal	50.000,00		
19909912	Outras Receitas - Primárias - Multas e Juros	5.000,00		
19909913	Outras Receitas - Primárias - Dívida Ativa	10.000,00		
<b>20000000</b>	<b>Receitas de Capital</b>			<b>3.740.000,00</b>

# Prefeitura Municipal de Lajedão



**ESTADO DA BAHIA**  
**PREFEITURA MUNICIPAL DE LAJEDÃO**  
**III - Receita Segundo a Categoria Econômica**

Anexo 2 da Lei 4.320/64

**Exercício: 2018**

Item	Especificação	Desdobramento	Fonte	Cat. Econômica
<b>21000000</b>	<b>Operações de Crédito</b>			<b>50.000,00</b>
21100000	Operações de Crédito - Mercado Interno		50.000,00	
21190000	Outras Operações de Crédito - Mercado Interno	50.000,00		
21190010	Outras Operações de Crédito - Mercado Interno	50.000,00		
21190011	Outras Operações de Crédito - Mercado Interno - Principal	50.000,00		
<b>22000000</b>	<b>Alienação de Bens</b>			<b>100.000,00</b>
22100000	Alienação de Bens Móveis		50.000,00	
22130000	Alienação de Bens Móveis e Semoventes	50.000,00		
22130010	Alienação de Bens Móveis e Semoventes	50.000,00		
22130011	Alienação de Bens Móveis e Semoventes - Principal	50.000,00		
22200000	Alienação de Bens Imóveis		50.000,00	
22200010	Alienação de Bens Imóveis	50.000,00		
22200011	Alienação de Bens Imóveis - Principal	50.000,00		
<b>24000000</b>	<b>Transferências de Capital</b>			<b>3.590.000,00</b>
24100000	Transferências da União e de suas Entidades		2.240.000,00	
24180000	Transferências da União	2.240.000,00		
24180300	Transferências de Recursos do Sistema Único de Saúde – SUS	300.000,00		
24180310	Transferências de Recursos do Sistema Único de Saúde – SUS	300.000,00		
24180311	Transferências de Recursos do Sistema Único de Saúde – SUS - Principal	300.000,00		
24180311000	BLOCO DE INVESTIMENTO	300.000,00		
241803111004	Unidades Básicas de Saúde- UBS	100.000,00		
241803111008	Programa de Requalificação de UBS -Ampliação	100.000,00		
241803111016	Programa de Financiamento das Ações de Alimentação e Nutrição (VAN)	100.000,00		
24180500	Transferências de Recursos Destinados a Programas de Educação	340.000,00		
24180510	Transferências de Recursos Destinados a Programas de Educação	340.000,00		
24180511	Transferências de Recursos Destinados a Programas de Educação - Principal	340.000,00		
241805111001	Transferência Direta - PAC II - QUADRAS	100.000,00		
241805111002	Transferência Direta - PAC II - PROINFÂNCIA CONSTRUÇÃO DE CRECHES	140.000,00		
241805111003	Transferência Direta - PAR - PLANO DE AÇÃO ARTICULADA	100.000,00		
24181000	Transferência de Convênios da União e de suas Entidades	1.600.000,00		
24181010	Transferências de Convênio da União para o Sistema Único de Saúde – SUS	200.000,00		
24181011	Transferências de Convênio da União para o Sistema Único de Saúde – SUS - Principal	200.000,00		
24181020	Transferências de Convênio da União destinadas a Programas de Educação	200.000,00		
24181021	Transferências de Convênio da União destinadas a Programas de Educação - Principal	200.000,00		
24181050	Transferências de Convênios da União destinadas a Programas de Saneamento Básico	200.000,00		
24181051	Transferências de Convênios da União destinadas a Programas de Saneamento Básico - Principal	200.000,00		
24181070	Transferências de Convênios da União destinadas a Programas de Infra-Estrutura em Transporte	200.000,00		
24181071	Transferências de Convênios da União destinadas a Programas de Infra-Estrutura em Transporte - Principal	200.000,00		
24181090	Outras Transferências de Convênios da União	800.000,00		
24181091	Outras Transferências de Convênios da União - Principal	800.000,00		
24200000	Transferências dos Estados e do Distrito Federal e de suas Entidades		1.350.000,00	
24280000	Transferências dos Estados, Distrito Federal, e de suas Entidades	1.350.000,00		
24281000	Transferências de Convênios dos Estados e do Distrito Federal e de suas Entidades	1.350.000,00		
24281010	Transferências de Convênios dos Estados para o Sistema Único de Saúde – SUS	100.000,00		
24281011	Transferências de Convênios dos Estados para o Sistema Único de Saúde – SUS - Principal	100.000,00		
24281020	Transferências de Convênios dos Estados destinadas a Programas de Educação	100.000,00		
24281021	Transferências de Convênios dos Estados destinadas a Programas de Educação - Principal	100.000,00		
24281050	Transferências de Convênios dos Estados destinadas a Programas de Saneamento Básico	150.000,00		
24281051	Transferências de Convênios dos Estados destinadas a Programas de Saneamento Básico - Principal	150.000,00		

# Prefeitura Municipal de Lajedão



**ESTADO DA BAHIA**  
**PREFEITURA MUNICIPAL DE LAJEDÃO**  
**III - Receita Segundo a Categoria Econômica**

Anexo 2 da Lei 4.320/64

**Exercício: 2018**

Item	Especificação	Desdobramento	Fonte	Cat. Econômica
24281070	Transferências de Convênios dos Estados destinadas a Programas de Infra-Estrutura em Transporte	200.000,00		
24281071	Transferências de Convênios dos Estados destinadas a Programas de Infra-Estrutura em Transporte - Principal	200.000,00		
24281090	Outras Transferências de Convênio dos Estados	800.000,00		
24281091	Outras Transferências de Convênio dos Estados - Principal	800.000,00		
<b>900000000000</b>	<b>DEDUÇÃO DA RECEITA</b>			<b>-2.874.000,00</b>
<b>970000000000</b>	<b>DEDUÇÃO DE TRANSFERÊNCIAS CORRENTES</b>			<b>-2.874.000,00</b>
97180121	Dedução Cota-Parte do Fundo de Participação dos Municípios - Cota Mensal - Principal	-2.000.000,00		
971801210000	Dedução Cota-Parte do Fundo de Participação dos Municípios - Cota Mensal - Principal	-2.000.000,00		
97180151	Dedução Cota-Parte do Imposto Sobre a Propriedade Territorial Rural - Principal	-20.000,00		
971801510000	Dedução Cota-Parte do Imposto Sobre a Propriedade Territorial Rural - Principal	-20.000,00		
97180611	Dedução Transferência Financeira do ICMS – Desoneração – L.C. Nº 87/96 - Principal	-4.000,00		
971806110000	Dedução Transferência Financeira do ICMS – Desoneração – L.C. Nº 87/96 - Principal	-4.000,00		
97280111	Dedução Cota-Parte do ICMS - Principal	-800.000,00		
972801110000	Dedução Cota-Parte do ICMS - Principal	-800.000,00		
97280121	Dedução Cota-Parte do IPVA - Principal	-40.000,00		
972801210000	Dedução Cota-Parte do IPVA - Principal	-40.000,00		
97280131	Dedução Cota-Parte do IPI - Municípios - Principal	-10.000,00		
972801310000	Dedução Cota-Parte do IPI - Municípios - Principal	-10.000,00		

**Total da Receita: 25.800.000,00**

# Prefeitura Municipal de Lajedão



**ESTADO DA BAHIA**  
**PREFEITURA MUNICIPAL DE LAJEDÃO**  
**IV - Despesa segundo a Categoria Econômica por Recurso - Consolidação**

Anexo 2 da Lei 4.320/64

Exercício: 2018

Classificação	Especificação	Recurso		Grupo	Categoria
		Ordinário	Vinculado		
<b>30000000</b>	<b>DESPESAS CORRENTES</b>				<b>20.047.490,00</b>
<b>31000000</b>	<b>PESSOAL E ENCARGOS SOCIAIS</b>			<b>9.444.490,00</b>	
31710000	TRANSFERÊNCIAS A CONSÓRCIOS PÚBLICOS	5.000,00	3.000,00		
31900000	APLICAÇÕES DIRETAS	2.725.490,00	6.711.000,00		
<b>32000000</b>	<b>JUROS E ENCARGOS DA DÍVIDA</b>			<b>3.000,00</b>	
32900000	APLICAÇÕES DIRETAS	2.000,00	1.000,00		
<b>33000000</b>	<b>OUTRAS DESPESAS CORRENTES</b>			<b>10.600.000,00</b>	
33500000	TRANSFERÊNCIAS A INSTITUIÇÕES PRIVADAS SEM FINS LUCRATIVOS	3.000,00	3.000,00		
33710000	TRANSFERÊNCIAS A CONSÓRCIOS PÚBLICOS	38.000,00	3.000,00		
33900000	APLICAÇÕES DIRETAS	4.656.000,00	5.897.000,00		
<b>40000000</b>	<b>DESPESAS DE CAPITAL</b>				<b>5.541.510,00</b>
<b>44000000</b>	<b>INVESTIMENTOS</b>			<b>5.441.510,00</b>	
44710000	TRANSFERÊNCIAS A CONSÓRCIOS PÚBLICOS	5.000,00	2.000,00		
44900000	APLICAÇÕES DIRETAS	889.510,00	4.545.000,00		
<b>46000000</b>	<b>AMORTIZAÇÃO DA DÍVIDA</b>			<b>100.000,00</b>	
46900000	APLICAÇÕES DIRETAS	100.000,00	0,00		
<b>90000000</b>	<b>RESERVA DE CONTINGÊNCIA</b>				<b>211.000,00</b>
<b>99000000</b>	<b>RESERVA DE CONTINGÊNCIA</b>			<b>211.000,00</b>	
99990000	RESERVA DE CONTINGÊNCIA	211.000,00	0,00		
<b>Total Despesa:</b>					<b>25.800.000,00</b>

# Prefeitura Municipal de Lajedão



**ESTADO DA BAHIA**  
**PREFEITURA MUNICIPAL DE LAJEDÃO**  
**V - Programa de Trabalho**

Anexo 6 da Lei 4.320/64

Exercício: 2018

Especificação	Projeto	Atividade	Oper. Especial	Total
<b>Poder: Poder Legislativo</b>				
<b>Órgão: 01 - CÂMARA MUNICIPAL</b>				
<b>UO: 0101 - CÂMARA MUNICIPAL</b>				
<b>Função: 01 LEGISLATIVA</b>				
<b>SubFunç.: 031 AÇÃO LEGISLATIVA</b>				
<b>Programa: 0101 ATUAÇÃO DO LEGISLATIVO</b>				
1001 AQUISIÇÃO, CONSTRUÇÃO, AMPLIAÇÃO, REFORMAS E APARELHAMENTO DO PRÉDIO DA CÂMARA MUNICIPAL	19.510,00	0,00	0,00	19.510,00
2001 GESTÃO DE PESSOAL E ENCARGOS DO PODER LEGISLATIVO	0,00	102.100,00	0,00	102.100,00
2002 MANUTENÇÃO DAS ATIVIDADES DO PODER LEGISLATIVO	0,00	268.800,00	0,00	268.800,00
2003 GESTÃO DE PESSOAL E ENCARGOS - AGENTES POLÍTICOS DO PODER LEGISLATIVO	0,00	532.700,00	0,00	532.700,00
2004 PROMOÇÃO E DIVULGAÇÃO DAS AÇÕES DO PODER LEGISLATIVO	0,00	8.200,00	0,00	8.200,00
<b>Soma Programa:</b>	<b>19.510,00</b>	<b>911.800,00</b>	<b>0,00</b>	<b>931.310,00</b>
<b>Soma SubFunção:</b>	<b>19.510,00</b>	<b>911.800,00</b>	<b>0,00</b>	<b>931.310,00</b>
<b>Soma Função:</b>	<b>19.510,00</b>	<b>911.800,00</b>	<b>0,00</b>	<b>931.310,00</b>
<b>Total Unidade:</b>	<b>19.510,00</b>	<b>911.800,00</b>	<b>0,00</b>	<b>931.310,00</b>
<b>Total Órgão:</b>	<b>19.510,00</b>	<b>911.800,00</b>	<b>0,00</b>	<b>931.310,00</b>



# Prefeitura Municipal de Lajedão



**ESTADO DA BAHIA**  
**PREFEITURA MUNICIPAL DE LAJEDÃO**  
**V - Programa de Trabalho**

Anexo 6 da Lei 4.320/64

Exercício: 2018

Especificação	Projeto	Atividade	Oper. Especial	Total
<b>Poder: Poder Executivo</b>				
<b>Órgão: 02 - GABINETE DO PREFEITO</b>				
<b>UO: 0201 - GABINETE DO PREFEITO</b>				
<b>Função 02 JUDICIÁRIA</b>				
<b>SubFunç. 062 DEFESA DO INTERESSE PÚBLICO NO PROCESSO JUDICIARIO</b>				
<b>Programa: 0102 GESTÃO COMPARTILHADA</b>				
2118 MANUTENÇÃO DOS SERVIÇOS TÉCNICOS DA PROCURADORIA JURÍDICA MUNICIPAL	0,00	4.000,00	0,00	4.000,00
<b>Soma Programa:</b>	<b>0,00</b>	<b>4.000,00</b>	<b>0,00</b>	<b>4.000,00</b>
<b>Soma SubFunção:</b>	<b>0,00</b>	<b>4.000,00</b>	<b>0,00</b>	<b>4.000,00</b>
<b>Soma Função:</b>	<b>0,00</b>	<b>4.000,00</b>	<b>0,00</b>	<b>4.000,00</b>
<b>Função 04 ADMINISTRAÇÃO</b>				
<b>SubFunç. 122 ADMINISTRAÇÃO GERAL</b>				
<b>Programa: 0102 GESTÃO COMPARTILHADA</b>				
2006 GESTÃO DAS ATIVIDADES DO GABINETE DO PREFEITO	0,00	126.000,00	0,00	126.000,00
2007 GESTÃO DE PESSOAL E ENCARGOS - AGENTES POLÍTICOS - GAB. DO PREFEITO	0,00	367.000,00	0,00	367.000,00
2011 GESTÃO DO PLANO DIRETOR DE DESENVOLVIMENTO MUNICIPAL	0,00	8.000,00	0,00	8.000,00
2016 GESTÃO DE PESSOAL E ENCARGOS DO GABINETE DO PREFEITO	0,00	65.000,00	0,00	65.000,00
<b>Soma Programa:</b>	<b>0,00</b>	<b>566.000,00</b>	<b>0,00</b>	<b>566.000,00</b>
<b>Soma SubFunção:</b>	<b>0,00</b>	<b>566.000,00</b>	<b>0,00</b>	<b>566.000,00</b>
<b>Função 04 ADMINISTRAÇÃO</b>				
<b>SubFunç. 124 CONTROLE INTERNO</b>				
<b>Programa: 0102 GESTÃO COMPARTILHADA</b>				
2027 MANUTENÇÃO DOS SERVIÇOS TÉCNICOS DA CONTROLADORIA GERAL DO MUNICIPAL	0,00	4.000,00	0,00	4.000,00
<b>Soma Programa:</b>	<b>0,00</b>	<b>4.000,00</b>	<b>0,00</b>	<b>4.000,00</b>
<b>Soma SubFunção:</b>	<b>0,00</b>	<b>4.000,00</b>	<b>0,00</b>	<b>4.000,00</b>
<b>Função 04 ADMINISTRAÇÃO</b>				
<b>SubFunç. 131 COMUNICAÇÃO SOCIAL</b>				
<b>Programa: 0102 GESTÃO COMPARTILHADA</b>				
2008 PROMOÇÃO E DIVULGAÇÃO DE EVENTOS E ATOS OFICIAIS - GAB. DO PREFEITO	0,00	4.000,00	0,00	4.000,00
<b>Soma Programa:</b>	<b>0,00</b>	<b>4.000,00</b>	<b>0,00</b>	<b>4.000,00</b>
<b>Soma SubFunção:</b>	<b>0,00</b>	<b>4.000,00</b>	<b>0,00</b>	<b>4.000,00</b>
<b>Soma Função:</b>	<b>0,00</b>	<b>574.000,00</b>	<b>0,00</b>	<b>574.000,00</b>
<b>Função 28 ENCARGOS ESPECIAIS</b>				
<b>SubFunç. 846 OUTROS ENCARGOS ESPECIAIS</b>				
<b>Programa: 0102 GESTÃO COMPARTILHADA</b>				
2119 OPERAÇÃO ESPECIAL - ATENDIMENTO DE SENTENÇAS JUDICIAIS	0,00	0,00	3.000,00	3.000,00
<b>Soma Programa:</b>	<b>0,00</b>	<b>0,00</b>	<b>3.000,00</b>	<b>3.000,00</b>
<b>Soma SubFunção:</b>	<b>0,00</b>	<b>0,00</b>	<b>3.000,00</b>	<b>3.000,00</b>
<b>Soma Função:</b>	<b>0,00</b>	<b>0,00</b>	<b>3.000,00</b>	<b>3.000,00</b>
<b>Total Unidade:</b>	<b>0,00</b>	<b>578.000,00</b>	<b>3.000,00</b>	<b>581.000,00</b>
<b>Total Órgão:</b>	<b>0,00</b>	<b>578.000,00</b>	<b>3.000,00</b>	<b>581.000,00</b>

# Prefeitura Municipal de Lajedão



**ESTADO DA BAHIA**  
**PREFEITURA MUNICIPAL DE LAJEDÃO**  
**V - Programa de Trabalho**

Anexo 6 da Lei 4.320/64

Exercício: 2018

Especificação	Projeto	Atividade	Oper. Especial	Total
<b>Poder:</b> Poder Executivo				
<b>Órgão:</b> 03 - SECRETARIA MUNICIPAL DE ADMINISTRAÇÃO				
<b>UO:</b> 0301 - UNIDADE MUNICIPAL DE ADMINISTRAÇÃO				
<b>Função:</b> 04 ADMINISTRAÇÃO				
<b>SubFunç.:</b> 122 ADMINISTRAÇÃO GERAL				
<b>Programa:</b> 0102 GESTÃO COMPARTILHADA				
1003 MODERNIZAÇÔ ADMINISTRATIVA DO MUNICIPIO	8.000,00	0,00	0,00	8.000,00
2005 GESTÃO DE PESSOAL E ENCARGOS DA SEC. DE ADMINISTRAÇÃO	0,00	616.000,00	0,00	616.000,00
2086 GESTÃO DA AÇÃO EXECUTIVA - AGENTES POLÍTICOS DA SEC. DE ADMINISTRAÇÃO	0,00	65.000,00	0,00	65.000,00
2089 MANUTENÇÃO DOS SERVIÇOS TÉCNICOS E ADMINISTRATIVOS DA SEC. DE ADMINISTRAÇÃO	0,00	2.206.000,00	0,00	2.206.000,00
<b>Soma Programa:</b>	<b>8.000,00</b>	<b>2.887.000,00</b>	<b>0,00</b>	<b>2.895.000,00</b>
<b>Soma SubFunção:</b>	<b>8.000,00</b>	<b>2.887.000,00</b>	<b>0,00</b>	<b>2.895.000,00</b>
<b>Função</b> 04 ADMINISTRAÇÃO				
<b>SubFunç.</b> 123 ADMINISTRAÇÃO FINANCEIRA				
<b>Programa:</b> 0102 GESTÃO COMPARTILHADA				
2088 OPERAÇÃO ESPECIAL - ENCARGOS COM O PASEP	0,00	80.000,00	0,00	80.000,00
<b>Soma Programa:</b>	<b>0,00</b>	<b>80.000,00</b>	<b>0,00</b>	<b>80.000,00</b>
<b>Soma SubFunção:</b>	<b>0,00</b>	<b>80.000,00</b>	<b>0,00</b>	<b>80.000,00</b>
<b>Soma Função:</b>	<b>8.000,00</b>	<b>2.967.000,00</b>	<b>0,00</b>	<b>2.975.000,00</b>
<b>Total Unidade:</b>	<b>8.000,00</b>	<b>2.967.000,00</b>	<b>0,00</b>	<b>2.975.000,00</b>
<b>Total Órgão:</b>	<b>8.000,00</b>	<b>2.967.000,00</b>	<b>0,00</b>	<b>2.975.000,00</b>

# Prefeitura Municipal de Lajedão



**ESTADO DA BAHIA**  
**PREFEITURA MUNICIPAL DE LAJEDÃO**  
**V - Programa de Trabalho**

Anexo 6 da Lei 4.320/64

Exercício: 2018

Especificação	Projeto	Atividade	Oper. Especial	Total
<b>Poder: Poder Executivo</b>				
<b>Órgão: 04 - SECRETARIA MUNICIPAL DE FINANÇAS</b>				
<b>UO: 0401 - SECRETARIA MUNICIPAL DE FINANÇAS</b>				
<b>Função: 04 ADMINISTRAÇÃO</b>				
<b>SubFunç.: 122 ADMINISTRAÇÃO GERAL</b>				
<b>Programa: 0104 CONTROLE DAS FINANÇAS MUNICIPAL</b>				
2012 GESTÃO DE PESSOAL E ENCARGOS DA SEC. DE FINANÇAS	0,00	6.000,00	0,00	6.000,00
2013 MANUTENÇÃO DOS SERVIÇOS TÉCNICOS E ADMINISTRATIVOS DA SEC. DE FINANÇAS	0,00	230.000,00	0,00	230.000,00
2014 GESTÃO DE PESSOAL E ENCARGOS - AGENTES POLÍTICOS DA SEC. DE FINANÇAS	0,00	45.000,00	0,00	45.000,00
9999 RESERVA DE CONTINGÊNCIA	211.000,00	0,00	0,00	211.000,00
<b>Soma Programa:</b>	<b>211.000,00</b>	<b>281.000,00</b>	<b>0,00</b>	<b>492.000,00</b>
<b>Soma SubFunção:</b>	<b>211.000,00</b>	<b>281.000,00</b>	<b>0,00</b>	<b>492.000,00</b>
<b>Função: 04 ADMINISTRAÇÃO</b>				
<b>SubFunç.: 123 ADMINISTRAÇÃO FINANCEIRA</b>				
<b>Programa: 0104 CONTROLE DAS FINANÇAS MUNICIPAL</b>				
1004 IMPLANTAÇÃO DO SISTEMA DE MONITORAMENTO E AVALIAÇÃO DO GASTO	4.000,00	0,00	0,00	4.000,00
<b>Soma Programa:</b>	<b>4.000,00</b>	<b>0,00</b>	<b>0,00</b>	<b>4.000,00</b>
<b>Soma SubFunção:</b>	<b>4.000,00</b>	<b>0,00</b>	<b>0,00</b>	<b>4.000,00</b>
<b>Função: 04 ADMINISTRAÇÃO</b>				
<b>SubFunç.: 125 NORMATIZAÇÃO E FISCALIZAÇÃO</b>				
<b>Programa: 0104 CONTROLE DAS FINANÇAS MUNICIPAL</b>				
1002 MODERNIZAÇÃO DO SISTEMA DE ARRECADAÇÃO MUNICIPAL	4.000,00	0,00	0,00	4.000,00
<b>Soma Programa:</b>	<b>4.000,00</b>	<b>0,00</b>	<b>0,00</b>	<b>4.000,00</b>
<b>Soma SubFunção:</b>	<b>4.000,00</b>	<b>0,00</b>	<b>0,00</b>	<b>4.000,00</b>
<b>Soma Função:</b>	<b>219.000,00</b>	<b>281.000,00</b>	<b>0,00</b>	<b>500.000,00</b>
<b>Função: 28 ENCARGOS ESPECIAIS</b>				
<b>SubFunç.: 843 SERVIÇO DA DÍVIDA INTERNA</b>				
<b>Programa: 0104 CONTROLE DAS FINANÇAS MUNICIPAL</b>				
2015 OPERAÇÃO ESPECIAL - ENCARGOS DA DÍVIDA PÚBLICA	0,00	0,00	112.690,00	112.690,00
<b>Soma Programa:</b>	<b>0,00</b>	<b>0,00</b>	<b>112.690,00</b>	<b>112.690,00</b>
<b>Soma SubFunção:</b>	<b>0,00</b>	<b>0,00</b>	<b>112.690,00</b>	<b>112.690,00</b>
<b>Soma Função:</b>	<b>0,00</b>	<b>0,00</b>	<b>112.690,00</b>	<b>112.690,00</b>
<b>Total Unidade:</b>	<b>219.000,00</b>	<b>281.000,00</b>	<b>112.690,00</b>	<b>612.690,00</b>
<b>Total Órgão:</b>	<b>219.000,00</b>	<b>281.000,00</b>	<b>112.690,00</b>	<b>612.690,00</b>

# Prefeitura Municipal de Lajedão



**ESTADO DA BAHIA**  
**PREFEITURA MUNICIPAL DE LAJEDÃO**  
**V - Programa de Trabalho**

Anexo 6 da Lei 4.320/64

**Exercício: 2018**

Especificação	Projeto	Atividade	Oper. Especial	Total
<b>Poder: Poder Executivo</b>				
<b>Órgão: 05 - SECRETARIA MUNICIPAL DE ASSISTÊNCIA SOCIAL</b>				
<b>UO: 0501 - FUNDO MUNICIPAL DE ASSISTENCIA SOCIAL</b>				
<b>Função: 08 ASSISTÊNCIA SOCIAL</b>				
<b>SubFunç.: 122 ADMINISTRAÇÃO GERAL</b>				
<b>Programa: 0114 GARANTINDO DIREITOS, VALORIZANDO A VIDA</b>				
2057		GESTÃO DE PESSOAL E ENCARGOS - AGENTES POLITICOS DA SEC. DE AÇÃO SOCIAL	0,00	62.000,00
	0,00			62.000,00
2100		MANUTENÇÃO DOS SERVIÇOS TÉCNICOS E ADMINISTRATIVOS DA SEC. AÇÃO SOCIAL	0,00	674.000,00
	0,00			674.000,00
2101		GESTÃO DE PESSOAL E ENCARGOS DA SEC. AÇÃO SOCIAL	0,00	335.000,00
	0,00			335.000,00
2102		GESTÃO DAS AÇÕES DOS CONSELHOS DA ASSISTÊNCIA SOCIAL	0,00	6.000,00
	0,00			6.000,00
	<b>Soma Programa:</b>	<b>0,00</b>	<b>1.077.000,00</b>	<b>0,00</b>
	<b>Soma SubFunção:</b>	<b>0,00</b>	<b>1.077.000,00</b>	<b>0,00</b>
				<b>1.077.000,00</b>
<b>Função: 08 ASSISTÊNCIA SOCIAL</b>				
<b>SubFunç.: 241 ASSISTÊNCIA AO IDOSO</b>				
<b>Programa: 0114 GARANTINDO DIREITOS, VALORIZANDO A VIDA</b>				
1010		IMPLANTAÇÃO DO CENTRO MUNICIPAL DO IDOSO	14.000,00	0,00
				0,00
	<b>Soma Programa:</b>	<b>14.000,00</b>	<b>0,00</b>	<b>0,00</b>
	<b>Soma SubFunção:</b>	<b>14.000,00</b>	<b>0,00</b>	<b>0,00</b>
				<b>14.000,00</b>
<b>Função: 08 ASSISTÊNCIA SOCIAL</b>				
<b>SubFunç.: 244 ASSISTÊNCIA COMUNITÁRIA</b>				
<b>Programa: 0114 GARANTINDO DIREITOS, VALORIZANDO A VIDA</b>				
1005		REESTRUTURAÇÃO E IMPLANTAÇÃO DO CREAS/CRAS	12.000,00	0,00
				0,00
1006		IMPLANTAÇÃO DO CENTRO DE REFERÊNCIA À MULHER	14.000,00	0,00
				0,00
2017		GESTÃO DAS AÇÕES DOS PROGRAMAS - BPC NA ESCOLA/ AÇÕES ESTRATÉGICA DO PETI/ACESSUAS TRABALHO	0,00	21.000,00
				0,00
2021		GESTÃO DAS AÇÕES DO BLOCO DA GESTÃO DO PROG. BOLSA FAMPILIA E DO CADAstro ÚNICO - IGD BF	0,00	25.000,00
				0,00
2025		GESTÃO DA PROTEÇÃO SOCIAL BÁSICA - PSB (PAIF CRAS/PBF/PBV/SCFV)	0,00	34.000,00
				0,00
2026		GESTÃO DE AÇÕES DE PROTEÇÃO ESPECIAL-PSE(PAEF CREAS/PFMC/PVMC/PTMC/PISO DE ALTA COMPLEX.)	0,00	34.000,00
				0,00
2032		GESTÃO DAS AÇÕES DO BLOCO DE GESTÃO DO SUAS - IGD SUAS	0,00	27.000,00
				0,00
2073		OUTRAS AÇÕES DE ASSISTÊNCIA SOCIAL	0,00	19.000,00
				0,00
2124		GESTÃO DO CENTRO DE REFERÊNCIA DE ASSISTÊNCIA SOCIAL - CRAS	0,00	28.000,00
				0,00
2125		GESTÃO DAS RECURSOS DO FEAS - FUNDO ESTADUAL DE ASSISTÊNCIA SOCIAL	0,00	33.000,00
				0,00
2130		GESTÃO DO CENTRO DE REFERÊNCIA À MULHER	0,00	30.000,00
				0,00
2142		GESTÃO DO CENTRO DE REFERÊNCIA ESPECIALIZADO DE ASSISTÊNCIA SOCIAL - CREAS	0,00	111.000,00
				0,00
2147		GESTÃO DAS AÇÕES DO PROGRAMA CRIANÇA FELIZ	0,00	20.000,00
				0,00
	<b>Soma Programa:</b>	<b>26.000,00</b>	<b>382.000,00</b>	<b>0,00</b>
	<b>Soma SubFunção:</b>	<b>26.000,00</b>	<b>382.000,00</b>	<b>0,00</b>
	<b>Soma Função:</b>	<b>40.000,00</b>	<b>1.459.000,00</b>	<b>0,00</b>
<b>Total Unidade:</b>		<b>40.000,00</b>	<b>1.459.000,00</b>	<b>0,00</b>
				<b>1.499.000,00</b>

# Prefeitura Municipal de Lajedão



**ESTADO DA BAHIA**  
**PREFEITURA MUNICIPAL DE LAJEDÃO**  
**V - Programa de Trabalho**

Anexo 6 da Lei 4.320/64

Exercício: 2018

Especificação	Projeto	Atividade	Oper. Especial	Total
<b>Poder:</b> Poder Executivo				
<b>Órgão:</b> 05 - SECRETARIA MUNICIPAL DE ASSISTÊNCIA SOCIAL				
<b>UO:</b> 0502 - FUNDO MUNICIPAL DE DIREITOS DA CRIANÇA E DO ADOLESCENTE				
<b>Função:</b> 08 ASSISTÊNCIA SOCIAL				
<b>SubFunç.:</b> 243 ASSISTÊNCIA A CRIANÇA E AO ADOLESCENTE				
<b>Programa:</b> 0114 GARANTINDO DIREITOS, VALORIZANDO A VIDA				
2103 GESTÃO DAS AÇÕES DE ATENDIMENTO A CRIANÇAS E ADOLESCENTES	0,00	15.000,00	0,00	15.000,00
<b>Soma Programa:</b>	<b>0,00</b>	<b>15.000,00</b>	<b>0,00</b>	<b>15.000,00</b>
<b>Soma SubFunção:</b>	<b>0,00</b>	<b>15.000,00</b>	<b>0,00</b>	<b>15.000,00</b>
<b>Função:</b> 08 ASSISTÊNCIA SOCIAL				
<b>SubFunç.:</b> 244 ASSISTÊNCIA COMUNITÁRIA				
<b>Programa:</b> 0114 GARANTINDO DIREITOS, VALORIZANDO A VIDA				
2136 MANUTENÇÃO DO CONSELHO TUTELAR	0,00	9.000,00	0,00	9.000,00
<b>Soma Programa:</b>	<b>0,00</b>	<b>9.000,00</b>	<b>0,00</b>	<b>9.000,00</b>
<b>Soma SubFunção:</b>	<b>0,00</b>	<b>9.000,00</b>	<b>0,00</b>	<b>9.000,00</b>
<b>Soma Função:</b>	<b>0,00</b>	<b>24.000,00</b>	<b>0,00</b>	<b>24.000,00</b>
<b>Total Unidade:</b>	<b>0,00</b>	<b>24.000,00</b>	<b>0,00</b>	<b>24.000,00</b>

# Prefeitura Municipal de Lajedão



**ESTADO DA BAHIA**  
**PREFEITURA MUNICIPAL DE LAJEDÃO**  
**V - Programa de Trabalho**

Anexo 6 da Lei 4.320/64

Exercício: 2018

Especificação	Projeto	Atividade	Oper. Especial	Total
<b>Poder: Poder Executivo</b>				
<b>Órgão: 05 - SECRETARIA MUNICIPAL DE ASSISTÊNCIA SOCIAL</b>				
<b>UO: 0503 - FUNDO MUNICIPAL DE HABITAÇÃO E INTERESSE SOCIAL</b>				
<b>Função: 08 ASSISTÊNCIA SOCIAL</b>				
<b>SubFunç.: 482 HABITACAO URBANA</b>				
<b>Programa: 0114 GARANTINDO DIREITOS, VALORIZANDO A VIDA</b>				
2039 APOIO TÉCNICO E LOGÍSTICO AO PROGRAMA HABITAÇÃO POPULAR	0,00	20.000,00	0,00	20.000,00
<b>Soma Programa:</b>	<b>0,00</b>	<b>20.000,00</b>	<b>0,00</b>	<b>20.000,00</b>
<b>Soma SubFunção:</b>	<b>0,00</b>	<b>20.000,00</b>	<b>0,00</b>	<b>20.000,00</b>
<b>Soma Função:</b>	<b>0,00</b>	<b>20.000,00</b>	<b>0,00</b>	<b>20.000,00</b>
<b>Função: 16 HABITAÇÃO</b>				
<b>SubFunç.: 482 HABITACAO URBANA</b>				
<b>Programa: 0114 GARANTINDO DIREITOS, VALORIZANDO A VIDA</b>				
1025 MELHORIA E ACESSO A MORADIA DE FAMÍLIAS DE BAIXA RENDA	22.000,00	0,00	0,00	22.000,00
<b>Soma Programa:</b>	<b>22.000,00</b>	<b>0,00</b>	<b>0,00</b>	<b>22.000,00</b>
<b>Soma SubFunção:</b>	<b>22.000,00</b>	<b>0,00</b>	<b>0,00</b>	<b>22.000,00</b>
<b>Soma Função:</b>	<b>22.000,00</b>	<b>0,00</b>	<b>0,00</b>	<b>22.000,00</b>
<b>Total Unidade:</b>	<b>22.000,00</b>	<b>20.000,00</b>	<b>0,00</b>	<b>42.000,00</b>
<b>Total Órgão:</b>	<b>62.000,00</b>	<b>1.503.000,00</b>	<b>0,00</b>	<b>1.565.000,00</b>

# Prefeitura Municipal de Lajedão



**ESTADO DA BAHIA**  
**PREFEITURA MUNICIPAL DE LAJEDÃO**  
**V - Programa de Trabalho**

Anexo 6 da Lei 4.320/64

**Exercício: 2018**

Especificação	Projeto	Atividade	Oper. Especial	Total
<b>Poder: Poder Executivo</b>				
<b>Órgão: 06 - SECRETARIA MUNICIPAL DE SAÚDE</b>				
<b>UO: 0601 - FUNDO MUNICIPAL DE SAUDE</b>				
<b>Função: 08 ASSISTÊNCIA SOCIAL</b>				
<b>SubFunç.: 305 VIGILÂNCIA EPIDEMIOLÓGICA</b>				
<b>Programa: 0124 LAJEDÃO MAIS SAUDÁVEL</b>				
1014 IMPLANTAÇÃO DE NOVO CENTRO DE INFORMAÇÃO ESTRATÉGICA DE VIGILÂNCIA EM SAÚDE - CIEVS	43.000,00	0,00	0,00	43.000,00
<b>Soma Programa:</b>	<b>43.000,00</b>	<b>0,00</b>	<b>0,00</b>	<b>43.000,00</b>
<b>Soma SubFunção:</b>	<b>43.000,00</b>	<b>0,00</b>	<b>0,00</b>	<b>43.000,00</b>
<b>Soma Função:</b>	<b>43.000,00</b>	<b>0,00</b>	<b>0,00</b>	<b>43.000,00</b>
<b>Função: 10 SAÚDE</b>				
<b>SubFunç.: 122 ADMINISTRAÇÃO GERAL</b>				
<b>Programa: 0124 LAJEDÃO MAIS SAUDÁVEL</b>				
2035 MANUTENÇÃO DOS SERVIÇOS TÉCNICOS E ADMINISTRATIVOS DA SEC. DE SAÚDE	0,00	1.861.000,00	0,00	1.861.000,00
2037 GESTÃO DE PESSOAL E ENCARGOS - AGENTES POLÍTICOS DA SEC. DE SAÚDE	0,00	63.000,00	0,00	63.000,00
2038 GESTÃO DE PESSOAL E ENCARGOS DA SEC. DE SAÚDE	0,00	805.000,00	0,00	805.000,00
2070 APOIO ADMINISTRATIVO AO CONSELHO MUNICIPAL DE SAÚDE	0,00	10.000,00	0,00	10.000,00
2144 IMPLANTAÇÃO E OPERACIONALIZAÇÃO DO CONSÓRCIO PÚBLICO DO ESTADO DA BAHIA	0,00	6.000,00	0,00	6.000,00
<b>Soma Programa:</b>	<b>0,00</b>	<b>2.745.000,00</b>	<b>0,00</b>	<b>2.745.000,00</b>
<b>Soma SubFunção:</b>	<b>0,00</b>	<b>2.745.000,00</b>	<b>0,00</b>	<b>2.745.000,00</b>
<b>Função: 10 SAÚDE</b>				
<b>SubFunç.: 301 ATENÇÃO BÁSICA</b>				
<b>Programa: 0124 LAJEDÃO MAIS SAUDÁVEL</b>				
1007 MELHORIA E EXPANSÃO DAS AÇÕES DE SAÚDE	568.000,00	0,00	0,00	568.000,00
1018 CONSTRUÇÃO DA ACADEMIA DA SAÚDE	63.000,00	0,00	0,00	63.000,00
2051 GESTÃO DAS AÇÕES DA ASSISTÊNCIA FARMACÊUTICA (PROG. ASSIST. FARM./QUALIFAR SUS)	0,00	76.000,00	0,00	76.000,00
2053 MANUT. DO BLOCO DA ATENÇÃO BÁSICA (PAB FIXO/PSF/ACS/PMAQ/NASF/PSE/ SAUDE BUCAL)	0,00	1.046.000,00	0,00	1.046.000,00
2054 MANUT. DAS AÇÕES DOS DEMAIS RECURSOS DO SUS	0,00	7.000,00	0,00	7.000,00
2110 GESTÃO DO CENTRO DE ATENÇÃO A MULHERES EM SITUAÇÃO DE VIOLÊNCIA SEXUAL E/OU DOMÉSTICA	0,00	9.000,00	0,00	9.000,00
2111 GESTÃO DA SAÚDE DA PESSOA IDOSA	0,00	9.000,00	0,00	9.000,00
2129 MANUTENÇÃO DA ACADEMIA DA SAÚDE	0,00	6.000,00	0,00	6.000,00
<b>Soma Programa:</b>	<b>631.000,00</b>	<b>1.153.000,00</b>	<b>0,00</b>	<b>1.784.000,00</b>
<b>Soma SubFunção:</b>	<b>631.000,00</b>	<b>1.153.000,00</b>	<b>0,00</b>	<b>1.784.000,00</b>
<b>Função: 10 SAÚDE</b>				
<b>SubFunç.: 302 ASSISTÊNCIA HOSPITALAR E AMBULATORIAL</b>				
<b>Programa: 0124 LAJEDÃO MAIS SAUDÁVEL</b>				
1029 IMPLANTAÇÃO DE UNIDADES DE PRONTO ATENDIMENTO - UPA	41.000,00	0,00	0,00	41.000,00
2052 MANUT. DO BLC DA MÉDIA E ALTA COMPLEXIDADE (SAMU/TFD/SIA/AIH/CEO/FAEC/HPP)	0,00	474.000,00	0,00	474.000,00
2106 GESTÃO DA UNIDADE DE PRONTO ATENDIMENTO - UPA	0,00	9.000,00	0,00	9.000,00
<b>Soma Programa:</b>	<b>41.000,00</b>	<b>483.000,00</b>	<b>0,00</b>	<b>524.000,00</b>
<b>Soma SubFunção:</b>	<b>41.000,00</b>	<b>483.000,00</b>	<b>0,00</b>	<b>524.000,00</b>
<b>Função: 10 SAÚDE</b>				
<b>SubFunç.: 304 VIGILÂNCIA SANITÁRIA</b>				
<b>Programa: 0124 LAJEDÃO MAIS SAUDÁVEL</b>				
2087 MANUTENÇÃO DO BLOCO DE VIGILÂNCIA EM SAÚDE (PFVISA/PFVPS/PQAVS/ACE...)	0,00	236.000,00	0,00	236.000,00
<b>Soma Programa:</b>	<b>0,00</b>	<b>236.000,00</b>	<b>0,00</b>	<b>236.000,00</b>
<b>Soma SubFunção:</b>	<b>0,00</b>	<b>236.000,00</b>	<b>0,00</b>	<b>236.000,00</b>

# Prefeitura Municipal de Lajedão



**ESTADO DA BAHIA**  
**PREFEITURA MUNICIPAL DE LAJEDÃO**  
**V - Programa de Trabalho**

Anexo 6 da Lei 4.320/64

Exercício: 2018

Especificação	Projeto	Atividade	Oper. Especial	Total
Função 10 SAÚDE				
SubFunç. 305 VIGILÂNCIA EPIDEMIOLÓGICA				
Programa: 0124 LAJEDÃO MAIS SAUDÁVEL				
1026 IMPLANTAÇÃO DO CENTRO DE REFERÊNCIA DE IMUNOBIOLOGICO ESPECIAL - CRIE	9.000,00	0,00	0,00	9.000,00
2109 GESTÃO DO CENTRO DE REFERÊNCIA DE IMUNOBIOLOGICO ESPECIAL - CRIE	0,00	9.000,00	0,00	9.000,00
<b>Soma Programa:</b>	<b>9.000,00</b>	<b>9.000,00</b>	<b>0,00</b>	<b>18.000,00</b>
<b>Soma SubFunção:</b>	<b>9.000,00</b>	<b>9.000,00</b>	<b>0,00</b>	<b>18.000,00</b>
<b>Soma Função:</b>	<b>681.000,00</b>	<b>4.626.000,00</b>	<b>0,00</b>	<b>5.307.000,00</b>
<b>Total Unidade:</b>	<b>724.000,00</b>	<b>4.626.000,00</b>	<b>0,00</b>	<b>5.350.000,00</b>
<b>Total Órgão:</b>	<b>724.000,00</b>	<b>4.626.000,00</b>	<b>0,00</b>	<b>5.350.000,00</b>



# Prefeitura Municipal de Lajedão



**ESTADO DA BAHIA**  
**PREFEITURA MUNICIPAL DE LAJEDÃO**  
**V - Programa de Trabalho**

Anexo 6 da Lei 4.320/64

Exercício: 2018

Especificação	Projeto	Atividade	Oper. Especial	Total
<b>Poder: Poder Executivo</b>				
<b>Órgão: 07 - SECRETARIA MUNICIPAL DE EDUCAÇÃO E CULTURA</b>				
<b>UO: 0701 - UNIDADE DE EDUCAÇÃO</b>				
<b>Função 04 ADMINISTRAÇÃO</b>				
<b>SubFunç. 122 ADMINISTRAÇÃO GERAL</b>				
<b>Programa: 0137 EM LAJEDÃO A EDUCAÇÃO TEM PRIORIDADE</b>				
2034 EXERCÍCIO DA AÇÃO EXECUTIVA - AGENTES POLÍTICOS DA SEC. DE EDUCAÇÃO	0,00	66.000,00	0,00	66.000,00
<b>Soma Programa:</b>	<b>0,00</b>	<b>66.000,00</b>	<b>0,00</b>	<b>66.000,00</b>
<b>Soma SubFunção:</b>	<b>0,00</b>	<b>66.000,00</b>	<b>0,00</b>	<b>66.000,00</b>
<b>Soma Função:</b>	<b>0,00</b>	<b>66.000,00</b>	<b>0,00</b>	<b>66.000,00</b>
<b>Função 12 EDUCAÇÃO</b>				
<b>SubFunç. 122 ADMINISTRAÇÃO GERAL</b>				
<b>Programa: 0137 EM LAJEDÃO A EDUCAÇÃO TEM PRIORIDADE</b>				
1008 MELHORIA E EXPANSÃO DAS AÇÕES DO ENSINO MUNICIPAL	1.060.000,00	0,00	0,00	1.060.000,00
2049 GESTÃO DE AÇÕES ADMINISTRATIVA DA EDUCAÇÃO	0,00	873.000,00	0,00	873.000,00
2060 APOIO ADMINISTRATIVO AOS CONSELHOS MUNICIPAIS DE EDUCAÇÃO	0,00	6.000,00	0,00	6.000,00
2094 GESTÃO DE PESSOAL E ENCARGOS - SEC EDUCAÇÃO	0,00	622.000,00	0,00	622.000,00
<b>Soma Programa:</b>	<b>1.060.000,00</b>	<b>1.501.000,00</b>	<b>0,00</b>	<b>2.561.000,00</b>
<b>Soma SubFunção:</b>	<b>1.060.000,00</b>	<b>1.501.000,00</b>	<b>0,00</b>	<b>2.561.000,00</b>
<b>Função 12 EDUCAÇÃO</b>				
<b>SubFunç. 361 ENSINO FUNDAMENTAL</b>				
<b>Programa: 0137 EM LAJEDÃO A EDUCAÇÃO TEM PRIORIDADE</b>				
2028 MANUTENÇÃO DO PROGRAMA DINHEIRO DIRETO NA ESCOLA - PDDE	0,00	10.000,00	0,00	10.000,00
2042 GESTÃO DAS AÇÕES DO TRANSPORTE ESCOLAR	0,00	180.000,00	0,00	180.000,00
2045 OUTRAS AÇÕES DA EDUCAÇÃO BÁSICA	0,00	50.000,00	0,00	50.000,00
2046 GESTÃO DO ENSINO FUNDAMENTAL	0,00	171.000,00	0,00	171.000,00
2056 MANUTENÇÃO DO FUNDEB 40%	0,00	1.932.000,00	0,00	1.932.000,00
2058 MANUTENÇÃO DO FUNDEB 60%	0,00	2.500.000,00	0,00	2.500.000,00
<b>Soma Programa:</b>	<b>0,00</b>	<b>4.843.000,00</b>	<b>0,00</b>	<b>4.843.000,00</b>
<b>Soma SubFunção:</b>	<b>0,00</b>	<b>4.843.000,00</b>	<b>0,00</b>	<b>4.843.000,00</b>
<b>Função 12 EDUCAÇÃO</b>				
<b>SubFunç. 362 ENSINO MEDIO</b>				
<b>Programa: 0137 EM LAJEDÃO A EDUCAÇÃO TEM PRIORIDADE</b>				
2092 GESTÃO DO ENSINO MÉDIO	0,00	5.000,00	0,00	5.000,00
<b>Soma Programa:</b>	<b>0,00</b>	<b>5.000,00</b>	<b>0,00</b>	<b>5.000,00</b>
<b>Soma SubFunção:</b>	<b>0,00</b>	<b>5.000,00</b>	<b>0,00</b>	<b>5.000,00</b>
<b>Função 12 EDUCAÇÃO</b>				
<b>SubFunç. 364 ENSINO SUPERIOR</b>				
<b>Programa: 0137 EM LAJEDÃO A EDUCAÇÃO TEM PRIORIDADE</b>				
2135 GESTÃO DAS AÇÕES DO ENSINO SUPERIOR	0,00	4.000,00	0,00	4.000,00
<b>Soma Programa:</b>	<b>0,00</b>	<b>4.000,00</b>	<b>0,00</b>	<b>4.000,00</b>
<b>Soma SubFunção:</b>	<b>0,00</b>	<b>4.000,00</b>	<b>0,00</b>	<b>4.000,00</b>
<b>Função 12 EDUCAÇÃO</b>				
<b>SubFunç. 365 EDUCAÇÃO INFANTIL</b>				
<b>Programa: 0137 EM LAJEDÃO A EDUCAÇÃO TEM PRIORIDADE</b>				
2047 GESTÃO DO ENSINO INFANTIL	0,00	80.000,00	0,00	80.000,00
<b>Soma Programa:</b>	<b>0,00</b>	<b>80.000,00</b>	<b>0,00</b>	<b>80.000,00</b>
<b>Soma SubFunção:</b>	<b>0,00</b>	<b>80.000,00</b>	<b>0,00</b>	<b>80.000,00</b>
<b>Função 12 EDUCAÇÃO</b>				
<b>SubFunç. 366 EDUCAÇÃO DE JOVENS E ADULTOS</b>				
<b>Programa: 0137 EM LAJEDÃO A EDUCAÇÃO TEM PRIORIDADE</b>				

# Prefeitura Municipal de Lajedão



**ESTADO DA BAHIA**  
**PREFEITURA MUNICIPAL DE LAJEDÃO**  
**V - Programa de Trabalho**

Anexo 6 da Lei 4.320/64

**Exercício: 2018**

Especificação	Projeto	Atividade	Oper. Especial	Total
2043 AÇÕES DO ENSINO PARA JOVENS E ADULTOS	0,00	30.000,00	0,00	30.000,00
<b>Soma Programa:</b>	<b>0,00</b>	<b>30.000,00</b>	<b>0,00</b>	<b>30.000,00</b>
<b>Soma SubFunção:</b>	<b>0,00</b>	<b>30.000,00</b>	<b>0,00</b>	<b>30.000,00</b>
<b>Função 12 EDUCAÇÃO</b>				
<b>SubFunç. 368 EDUCAÇÃO BÁSICA</b>				
<b>Programa: 0137 EM LAJEDÃO A EDUCAÇÃO TEM PRIORIDADE</b>				
2081 GESTÃO DAS AÇÕES DO PROGRAMA SALÁRIO EDUCAÇÃO	0,00	235.000,00	0,00	235.000,00
2146 MANUTENÇÃO DAS AÇÕES DO PRECATÓRIO DO FUNDEF	0,00	505.000,00	0,00	505.000,00
<b>Soma Programa:</b>	<b>0,00</b>	<b>740.000,00</b>	<b>0,00</b>	<b>740.000,00</b>
<b>Soma SubFunção:</b>	<b>0,00</b>	<b>740.000,00</b>	<b>0,00</b>	<b>740.000,00</b>
<b>Soma Função:</b>	<b>1.060.000,00</b>	<b>7.203.000,00</b>	<b>0,00</b>	<b>8.263.000,00</b>
<b>Função 14 DIREITOS DA CIDADANIA</b>				
<b>SubFunç. 361 ENSINO FUNDAMENTAL</b>				
<b>Programa: 0137 EM LAJEDÃO A EDUCAÇÃO TEM PRIORIDADE</b>				
2041 MANUTENÇÃO DA MERENDA ESCOLAR	0,00	116.000,00	0,00	116.000,00
<b>Soma Programa:</b>	<b>0,00</b>	<b>116.000,00</b>	<b>0,00</b>	<b>116.000,00</b>
<b>Soma SubFunção:</b>	<b>0,00</b>	<b>116.000,00</b>	<b>0,00</b>	<b>116.000,00</b>
<b>Soma Função:</b>	<b>0,00</b>	<b>116.000,00</b>	<b>0,00</b>	<b>116.000,00</b>
<b>Total Unidade:</b>	<b>1.060.000,00</b>	<b>7.385.000,00</b>	<b>0,00</b>	<b>8.445.000,00</b>

# Prefeitura Municipal de Lajedão



**ESTADO DA BAHIA**  
**PREFEITURA MUNICIPAL DE LAJEDÃO**  
**V - Programa de Trabalho**

Anexo 6 da Lei 4.320/64

Exercício: 2018

Especificação	Projeto	Atividade	Oper. Especial	Total
<b>Poder: Poder Executivo</b>				
<b>Órgão: 07 - SECRETARIA MUNICIPAL DE EDUCAÇÃO E CULTURA</b>				
<b>UO: 0703 - UNIDADE DE CULTURA</b>				
<b>Função: 13 CULTURA</b>				
<b>SubFunç.: 122 ADMINISTRAÇÃO GERAL</b>				
<b>Programa: 0144 MAIS CULTURA NA CIDADE</b>				
2082 GESTÃO DAS AÇÕES ADMINISTRATIVOS - CULTURA	0,00	38.000,00	0,00	38.000,00
<b>Soma Programa:</b>	<b>0,00</b>	<b>38.000,00</b>	<b>0,00</b>	<b>38.000,00</b>
<b>Soma SubFunção:</b>	<b>0,00</b>	<b>38.000,00</b>	<b>0,00</b>	<b>38.000,00</b>
<b>Função: 13 CULTURA</b>				
<b>SubFunç.: 392 DIFUSÃO CULTURAL</b>				
<b>Programa: 0144 MAIS CULTURA NA CIDADE</b>				
1032 MELHORIA E EXPANSÃO DA UNIDADE CULTURAL	21.000,00	0,00	0,00	21.000,00
2065 REALIZAÇÃO/INCENTIVO À ATIVIDADE CULTURAIS	0,00	13.000,00	0,00	13.000,00
<b>Soma Programa:</b>	<b>21.000,00</b>	<b>13.000,00</b>	<b>0,00</b>	<b>34.000,00</b>
<b>Soma SubFunção:</b>	<b>21.000,00</b>	<b>13.000,00</b>	<b>0,00</b>	<b>34.000,00</b>
<b>Soma Função:</b>	<b>21.000,00</b>	<b>51.000,00</b>	<b>0,00</b>	<b>72.000,00</b>
<b>Função: 27 DESPORTO E LAZER</b>				
<b>SubFunç.: 813 LAZER</b>				
<b>Programa: 0144 MAIS CULTURA NA CIDADE</b>				
2064 GESTÃO DE PESSOAL E ENCARGOS - CULTURA	0,00	8.000,00	0,00	8.000,00
<b>Soma Programa:</b>	<b>0,00</b>	<b>8.000,00</b>	<b>0,00</b>	<b>8.000,00</b>
<b>Soma SubFunção:</b>	<b>0,00</b>	<b>8.000,00</b>	<b>0,00</b>	<b>8.000,00</b>
<b>Soma Função:</b>	<b>0,00</b>	<b>8.000,00</b>	<b>0,00</b>	<b>8.000,00</b>
<b>Total Unidade:</b>	<b>21.000,00</b>	<b>59.000,00</b>	<b>0,00</b>	<b>80.000,00</b>
<b>Total Órgão:</b>	<b>1.081.000,00</b>	<b>7.444.000,00</b>	<b>0,00</b>	<b>8.525.000,00</b>

# Prefeitura Municipal de Lajedão



**ESTADO DA BAHIA**  
**PREFEITURA MUNICIPAL DE LAJEDÃO**  
**V - Programa de Trabalho**

Anexo 6 da Lei 4.320/64

**Exercício: 2018**

Especificação	Projeto	Atividade	Oper. Especial	Total	
<b>Poder: Poder Executivo</b>					
<b>Órgão: 08 - SECRETARIA MUNICIPAL DOS ESPORTES E DA JUVENTUDE</b>					
<b>UO: 0801 - SECRETARIA MUNICIPAL DOS ESPORTES E DA JUVENTUDE</b>					
<b>Função: 04 ADMINISTRAÇÃO</b>					
<b>SubFunç.: 122 ADMINISTRAÇÃO GERAL</b>					
<b>Programa: 0147 VIDA SAUDÁVEL ATRAVÉS DO ESPORTE</b>					
2084	MANUTENÇÃO DOS SERVIÇOS TÉCNICOS E ADMINISTRATIVOS DA SEC. DOS ESPORTES E DA JUVENTUDE	0,00	12.000,00	0,00	12.000,00
2126	GESTÃO DE PESSOAL E ENCARGOS DA SEC. DOS ESPORTES E DA JUVENTUDE	0,00	10.000,00	0,00	10.000,00
2140	GESTÃO DE PESSOAL E ENCARGOS - AGENTES POLÍTICOS - SEC. DOS ESPORTES E DA JUVENTUDE	0,00	37.000,00	0,00	37.000,00
<b>Soma Programa:</b>		<b>0,00</b>	<b>59.000,00</b>	<b>0,00</b>	<b>59.000,00</b>
<b>Soma SubFunção:</b>		<b>0,00</b>	<b>59.000,00</b>	<b>0,00</b>	<b>59.000,00</b>
<b>Soma Função:</b>		<b>0,00</b>	<b>59.000,00</b>	<b>0,00</b>	<b>59.000,00</b>
<b>Função: 27 DESPORTO E LAZER</b>					
<b>SubFunç.: 812 DESPORTO COMUNITÁRIO</b>					
<b>Programa: 0147 VIDA SAUDÁVEL ATRAVÉS DO ESPORTE</b>					
1033	REFORMA DO ESTADIO MUNICIPAL	233.000,00	0,00	0,00	233.000,00
2141	INCENTIVO AO ESPORTE, SAÚDE, LAZER E QUALIDADE DE VIDA	0,00	27.000,00	0,00	27.000,00
<b>Soma Programa:</b>		<b>233.000,00</b>	<b>27.000,00</b>	<b>0,00</b>	<b>260.000,00</b>
<b>Soma SubFunção:</b>		<b>233.000,00</b>	<b>27.000,00</b>	<b>0,00</b>	<b>260.000,00</b>
<b>Função: 27 DESPORTO E LAZER</b>					
<b>SubFunç.: 813 LAZER</b>					
<b>Programa: 0147 VIDA SAUDÁVEL ATRAVÉS DO ESPORTE</b>					
1027	MELHORIA E EXPANSÃO DAS AÇÕES DE ESPORTE E JUVENTUDE	27.000,00	0,00	0,00	27.000,00
<b>Soma Programa:</b>		<b>27.000,00</b>	<b>0,00</b>	<b>0,00</b>	<b>27.000,00</b>
<b>Soma SubFunção:</b>		<b>27.000,00</b>	<b>0,00</b>	<b>0,00</b>	<b>27.000,00</b>
<b>Soma Função:</b>		<b>260.000,00</b>	<b>27.000,00</b>	<b>0,00</b>	<b>287.000,00</b>
<b>Total Unidade:</b>		<b>260.000,00</b>	<b>86.000,00</b>	<b>0,00</b>	<b>346.000,00</b>
<b>Total Órgão:</b>		<b>260.000,00</b>	<b>86.000,00</b>	<b>0,00</b>	<b>346.000,00</b>

# Prefeitura Municipal de Lajedão



**ESTADO DA BAHIA**  
**PREFEITURA MUNICIPAL DE LAJEDÃO**  
**V - Programa de Trabalho**

Anexo 6 da Lei 4.320/64

Exercício: 2018

Especificação	Projeto	Atividade	Oper. Especial	Total
<b>Poder: Poder Executivo</b>				
<b>Órgão: 09 - SECRETARIA MUNICIPAL DE AGROPECUARIA E MEIO AMBIENTE</b>				
<b>UO: 0901 - UNIDADE DE AGROPECUÁRIA</b>				
<b>Função: 20 AGRICULTURA</b>				
<b>SubFunç.: 122 ADMINISTRAÇÃO GERAL</b>				
<b>Programa: 0152 AGROPECUÁRIA FORTE, CIDADE DESENVOLVIDA</b>				
2066 GESTÃO DE PESSOAL E ENCARGOS DA SEC. DE AGROPECUÁRIA E MEIO AMBIENTE	0,00	9.000,00	0,00	9.000,00
2067 MANUTENÇÃO DOS SERVIÇOS TÉCNICOS E ADMINISTRATIVOS DA SEC. DE AGROPECUÁRIA E MEIO AMBIENTE	0,00	14.000,00	0,00	14.000,00
2068 GESTÃO DE PESSOAL E ENCARGOS - AGENTES POLÍTICOS DA SEC. DE AGROPECUÁRIA E MEIO AMBIENTE	0,00	50.000,00	0,00	50.000,00
<b>Soma Programa:</b>	<b>0,00</b>	<b>73.000,00</b>	<b>0,00</b>	<b>73.000,00</b>
<b>Soma SubFunção:</b>	<b>0,00</b>	<b>73.000,00</b>	<b>0,00</b>	<b>73.000,00</b>
<b>Função: 20 AGRICULTURA</b>				
<b>SubFunç.: 608 PROMOÇÃO DA PRODUÇÃO AGROPECUÁRIA</b>				
<b>Programa: 0152 AGROPECUÁRIA FORTE, CIDADE DESENVOLVIDA</b>				
2061 AQUISIÇÃO DE MAQUINAS AGRICOLAS - PATRULHA MECANIZADA	0,00	151.000,00	0,00	151.000,00
<b>Soma Programa:</b>	<b>0,00</b>	<b>151.000,00</b>	<b>0,00</b>	<b>151.000,00</b>
<b>Soma SubFunção:</b>	<b>0,00</b>	<b>151.000,00</b>	<b>0,00</b>	<b>151.000,00</b>
<b>Função: 20 AGRICULTURA</b>				
<b>SubFunç.: 609 DEFESA AGROPECUÁRIA</b>				
<b>Programa: 0152 AGROPECUÁRIA FORTE, CIDADE DESENVOLVIDA</b>				
1015 MELHORIA E EXPANSÃO DE FEIRAS, MERCADOS E MATADOUROS MUNICIPAIS	21.000,00	0,00	0,00	21.000,00
1017 DESENVOLVIMENTO DE CULTURAS AGRÍCOLAS E DA AGROPECUÁRIA	9.000,00	0,00	0,00	9.000,00
<b>Soma Programa:</b>	<b>30.000,00</b>	<b>0,00</b>	<b>0,00</b>	<b>30.000,00</b>
<b>Soma SubFunção:</b>	<b>30.000,00</b>	<b>0,00</b>	<b>0,00</b>	<b>30.000,00</b>
<b>Função: 20 AGRICULTURA</b>				
<b>SubFunç.: 691 PROMOÇÃO COMERCIAL</b>				
<b>Programa: 0152 AGROPECUÁRIA FORTE, CIDADE DESENVOLVIDA</b>				
1016 EXPANSÃO DO DESENVOLVIMENTO AGROPECUÁRIO E ECONÔMICO DO MUNICÍPIO	20.000,00	0,00	0,00	20.000,00
<b>Soma Programa:</b>	<b>20.000,00</b>	<b>0,00</b>	<b>0,00</b>	<b>20.000,00</b>
<b>Soma SubFunção:</b>	<b>20.000,00</b>	<b>0,00</b>	<b>0,00</b>	<b>20.000,00</b>
<b>Soma Função:</b>	<b>50.000,00</b>	<b>224.000,00</b>	<b>0,00</b>	<b>274.000,00</b>
<b>Total Unidade:</b>	<b>50.000,00</b>	<b>224.000,00</b>	<b>0,00</b>	<b>274.000,00</b>

# Prefeitura Municipal de Lajedão



**ESTADO DA BAHIA**  
**PREFEITURA MUNICIPAL DE LAJEDÃO**  
**V - Programa de Trabalho**

Anexo 6 da Lei 4.320/64

Exercício: 2018

Especificação	Projeto	Atividade	Oper. Especial	Total
<b>Poder: Poder Executivo</b>				
<b>Órgão: 09 - SECRETARIA MUNICIPAL DE AGROPECUARIA E MEIO AMBIENTE</b>				
<b>UO: 0902 - UNIDADE DE MEIO AMBIENTE</b>				
<b>Função 17 SANEAMENTO</b>				
<b>SubFunç. 511 SANEAMENTO BASICO RURAL</b>				
<b>Programa: 0148 MEIO AMBIENTE, RESPONSABILIDADE DE TODOS NÓS</b>				
1023 IMPLANTAÇÃO DO ATERRO SANITÁRIO	21.000,00	0,00	0,00	21.000,00
<b>Soma Programa:</b>	<b>21.000,00</b>	<b>0,00</b>	<b>0,00</b>	<b>21.000,00</b>
<b>Soma SubFunção:</b>	<b>21.000,00</b>	<b>0,00</b>	<b>0,00</b>	<b>21.000,00</b>
<b>Soma Função:</b>	<b>21.000,00</b>	<b>0,00</b>	<b>0,00</b>	<b>21.000,00</b>
<b>Função 18 GESTÃO AMBIENTAL</b>				
<b>SubFunç. 541 PRESERVAÇÃO E CONSERVAÇÃO AMBIENTAL</b>				
<b>Programa: 0148 MEIO AMBIENTE, RESPONSABILIDADE DE TODOS NÓS</b>				
2131 GESTÃO DAS AÇÕES DA COLETA SELETIVA	0,00	4.000,00	0,00	4.000,00
<b>Soma Programa:</b>	<b>0,00</b>	<b>4.000,00</b>	<b>0,00</b>	<b>4.000,00</b>
<b>Soma SubFunção:</b>	<b>0,00</b>	<b>4.000,00</b>	<b>0,00</b>	<b>4.000,00</b>
<b>Função 18 GESTÃO AMBIENTAL</b>				
<b>SubFunç. 542 CONTROLE AMBIENTAL</b>				
<b>Programa: 0148 MEIO AMBIENTE, RESPONSABILIDADE DE TODOS NÓS</b>				
1019 CONTROLE, CONSERVAÇÃO E PRESERVAÇÃO DO MEIO AMBIENTE	9.000,00	0,00	0,00	9.000,00
2132 GESTÃO DAS AÇÕES DA GESTÃO DE VIGILÂNCIA AMBIENTAL DA QUALIDADE DA ÁGUA, SOLO E AR.	0,00	4.000,00	0,00	4.000,00
<b>Soma Programa:</b>	<b>9.000,00</b>	<b>4.000,00</b>	<b>0,00</b>	<b>13.000,00</b>
<b>Soma SubFunção:</b>	<b>9.000,00</b>	<b>4.000,00</b>	<b>0,00</b>	<b>13.000,00</b>
<b>Soma Função:</b>	<b>9.000,00</b>	<b>8.000,00</b>	<b>0,00</b>	<b>17.000,00</b>
<b>Total Unidade:</b>	<b>30.000,00</b>	<b>8.000,00</b>	<b>0,00</b>	<b>38.000,00</b>
<b>Total Órgão:</b>	<b>80.000,00</b>	<b>232.000,00</b>	<b>0,00</b>	<b>312.000,00</b>

# Prefeitura Municipal de Lajedão



**ESTADO DA BAHIA**  
**PREFEITURA MUNICIPAL DE LAJEDÃO**  
**V - Programa de Trabalho**

Anexo 6 da Lei 4.320/64

Exercício: 2018

Especificação	Projeto	Atividade	Oper. Especial	Total
<b>Poder: Poder Executivo</b>				
<b>Órgão: 10 - SECRETARIA MUNICIPAL DE INFRAESTRUTURA</b>				
<b>UO: 1001 - SECRETARIA DE INFRAESTRUTURA</b>				
<b>Função 06 SEGURANÇA PÚBLICA</b>				
<b>SubFunç. 182 DEFESA CIVIL</b>				
<b>Programa: 0158 MELHORAMENTO URBANO</b>				
2079 GESTÃO DAS AÇÕES DA SEGURANÇA MUNICIPAL	0,00	55.000,00	0,00	55.000,00
<b>Soma Programa:</b>	<b>0,00</b>	<b>55.000,00</b>	<b>0,00</b>	<b>55.000,00</b>
<b>Soma SubFunção:</b>	<b>0,00</b>	<b>55.000,00</b>	<b>0,00</b>	<b>55.000,00</b>
<b>Soma Função:</b>	<b>0,00</b>	<b>55.000,00</b>	<b>0,00</b>	<b>55.000,00</b>
<b>Função 15 URBANISMO</b>				
<b>SubFunç. 122 ADMINISTRAÇÃO GERAL</b>				
<b>Programa: 0158 MELHORAMENTO URBANO</b>				
2072 GESTÃO DE PESSOAL E ENCARGOS DA SEC. DE INFRAESTRUTURA	0,00	397.000,00	0,00	397.000,00
2077 GESTÃO DE PESSOAL E ENCARGOS - AGENTES POLÍTICOS DA SEC. DE INFRAESTRUTURA	0,00	66.000,00	0,00	66.000,00
2138 MANUTENÇÃO DOS SERVIÇOS TÉCNICOS E ADMINISTRATIVOS DA SECRETARIA DE INFRAESTRUTURA	0,00	715.000,00	0,00	715.000,00
<b>Soma Programa:</b>	<b>0,00</b>	<b>1.178.000,00</b>	<b>0,00</b>	<b>1.178.000,00</b>
<b>Soma SubFunção:</b>	<b>0,00</b>	<b>1.178.000,00</b>	<b>0,00</b>	<b>1.178.000,00</b>
<b>Função 15 URBANISMO</b>				
<b>SubFunç. 127 ORDENAMENTO TERRITORIAL</b>				
<b>Programa: 0158 MELHORAMENTO URBANO</b>				
2033 MANUTENÇÃO DE VIAS E ACESSOS PÚBLICOS	0,00	205.000,00	0,00	205.000,00
<b>Soma Programa:</b>	<b>0,00</b>	<b>205.000,00</b>	<b>0,00</b>	<b>205.000,00</b>
<b>Soma SubFunção:</b>	<b>0,00</b>	<b>205.000,00</b>	<b>0,00</b>	<b>205.000,00</b>
<b>Função 15 URBANISMO</b>				
<b>SubFunç. 451 INFRAESTRUTURA URBANA</b>				
<b>Programa: 0158 MELHORAMENTO URBANO</b>				
1021 CONSTRUÇÃO E RESTAURAÇÃO DE VIAS PÚBLICAS	540.000,00	0,00	0,00	540.000,00
1024 CONSTRUÇÃO, AMPLIAÇÃO, RECUPER. E REPARA. EDIFICAÇÕES PÚBLICA	221.000,00	0,00	0,00	221.000,00
1028 PAVIMENTAÇÃO E DRENAGEM DE RUAS, ESTRADAS E LOGRADOUROS PÚBLICOS	353.000,00	0,00	0,00	353.000,00
1031 CONSTRUÇÃO, REVITALIZAÇÃO E RESTAURAÇÃO DE PRAÇAS	232.000,00	0,00	0,00	232.000,00
2071 MANUTENÇÃO E RECUPERAÇÃO DE ESTRADAS VICINAIS	0,00	452.000,00	0,00	452.000,00
2080 DESENVOLVIMENTO URBANÍSTICO MUNICIPAL	0,00	208.000,00	0,00	208.000,00
<b>Soma Programa:</b>	<b>1.346.000,00</b>	<b>660.000,00</b>	<b>0,00</b>	<b>2.006.000,00</b>
<b>Soma SubFunção:</b>	<b>1.346.000,00</b>	<b>660.000,00</b>	<b>0,00</b>	<b>2.006.000,00</b>
<b>Função 15 URBANISMO</b>				
<b>SubFunç. 452 SERVIÇOS URBANOS</b>				
<b>Programa: 0158 MELHORAMENTO URBANO</b>				
1036 AMPLIAÇÃO E REFORMAS DE CEMITÉRIOS	26.000,00	0,00	0,00	26.000,00
2076 CONSERVAÇÃO E MANUTENÇÃO DO SISTEMA DE ILUMINAÇÃO PÚBLICA	0,00	223.000,00	0,00	223.000,00
2078 GESTÃO DOS SERVIÇOS DE LIMPEZA PÚBLICA	0,00	273.000,00	0,00	273.000,00
<b>Soma Programa:</b>	<b>26.000,00</b>	<b>496.000,00</b>	<b>0,00</b>	<b>522.000,00</b>
<b>Soma SubFunção:</b>	<b>26.000,00</b>	<b>496.000,00</b>	<b>0,00</b>	<b>522.000,00</b>
<b>Função 15 URBANISMO</b>				
<b>SubFunç. 453 TRANSPORTES COLETIVOS URBANOS</b>				
<b>Programa: 0158 MELHORAMENTO URBANO</b>				
2036 GESTÃO DA FROTA MUNICIPAL	0,00	247.000,00	0,00	247.000,00
2075 ORDENAMENTO DO TRÂNSITO E DO TRÁFEGO URBANO	0,00	75.000,00	0,00	75.000,00
<b>Soma Programa:</b>	<b>0,00</b>	<b>322.000,00</b>	<b>0,00</b>	<b>322.000,00</b>

# Prefeitura Municipal de Lajedão



**ESTADO DA BAHIA**  
**PREFEITURA MUNICIPAL DE LAJEDÃO**  
**V - Programa de Trabalho**

Anexo 6 da Lei 4.320/64

Exercício: 2018

Especificação	Projeto	Atividade	Oper. Especial	Total	
<b>Soma SubFunção:</b>		<b>0,00</b>	<b>322.000,00</b>	<b>0,00</b>	<b>322.000,00</b>
<b>Função</b> 15 URBANISMO					
<b>SubFunç.</b> 512 SANEAMENTO BASICO URBANO					
<b>Programa:</b> 0158 MELHORAMENTO URBANO					
1022 SANEAMENTO BÁSICO MUNICIPAL	172.000,00	0,00	0,00	172.000,00	
<b>Soma Programa:</b>		<b>172.000,00</b>	<b>0,00</b>	<b>0,00</b>	<b>172.000,00</b>
<b>Soma SubFunção:</b>		<b>172.000,00</b>	<b>0,00</b>	<b>0,00</b>	<b>172.000,00</b>
<b>Soma Função:</b>		<b>1.544.000,00</b>	<b>2.861.000,00</b>	<b>0,00</b>	<b>4.405.000,00</b>
<b>Função</b> 25 ENERGIA					
<b>SubFunç.</b> 751 CONSERVACAO DE ENERGIA					
<b>Programa:</b> 0158 MELHORAMENTO URBANO					
1020 EXPANSÃO DA REDE DE DISTRIBUIÇÃO DE ENERGIA ELÉTRICA	94.000,00	0,00	0,00	94.000,00	
<b>Soma Programa:</b>		<b>94.000,00</b>	<b>0,00</b>	<b>0,00</b>	<b>94.000,00</b>
<b>Soma SubFunção:</b>		<b>94.000,00</b>	<b>0,00</b>	<b>0,00</b>	<b>94.000,00</b>
<b>Soma Função:</b>		<b>94.000,00</b>	<b>0,00</b>	<b>0,00</b>	<b>94.000,00</b>
<b>Total Unidade:</b>		<b>1.638.000,00</b>	<b>2.916.000,00</b>	<b>0,00</b>	<b>4.554.000,00</b>



# Prefeitura Municipal de Lajedão



**ESTADO DA BAHIA**  
**PREFEITURA MUNICIPAL DE LAJEDÃO**  
**V - Programa de Trabalho**

Anexo 6 da Lei 4.320/64

Exercício: 2018

Especificação	Projeto	Atividade	Oper. Especial	Total
<b>Poder:</b> Poder Executivo				
<b>Órgão:</b> 10 - SECRETARIA MUNICIPAL DE INFRAESTRUTURA				
<b>UO:</b> 1002 - CONSÓRCIO PÚBLICO - CONSTRUIR				
<b>Função:</b> 15 URBANISMO				
<b>SubFunç.:</b> 122 ADMINISTRAÇÃO GERAL				
<b>Programa:</b> 0158 MELHORAMENTO URBANO				
2145 MANUTENÇÃO DAS AÇÕES DO CONSÓRCIO PÚBLICO CONSTRUIR	0,00	48.000,00	0,00	48.000,00
<b>Soma Programa:</b>	<b>0,00</b>	<b>48.000,00</b>	<b>0,00</b>	<b>48.000,00</b>
<b>Soma SubFunção:</b>	<b>0,00</b>	<b>48.000,00</b>	<b>0,00</b>	<b>48.000,00</b>
<b>Soma Função:</b>	<b>0,00</b>	<b>48.000,00</b>	<b>0,00</b>	<b>48.000,00</b>
<b>Total Unidade:</b>	<b>0,00</b>	<b>48.000,00</b>	<b>0,00</b>	<b>48.000,00</b>
<b>Total Órgão:</b>	<b>1.638.000,00</b>	<b>2.964.000,00</b>	<b>0,00</b>	<b>4.602.000,00</b>
<b>Total Despesa:</b>	<b>4.091.510,00</b>	<b>21.592.800,00</b>	<b>115.690,00</b>	<b>25.800.000,00</b>

# Prefeitura Municipal de Lajedão



ESTADO DA BAHIA

**PREFEITURA MUNICIPAL DE LAJEDÃO**

**VI - Despesa por Função, SubFunção e Prog. por Projeto, Ativ. e Oper. Especial**

Anexo 7 da Lei 4.320/64

Exercício: 2018

Código	Especificação	Projeto	Atividade	Oper. Especial	Total
<b>01</b>	<b>Legislativa</b>	<b>19.510,00</b>	<b>911.800,00</b>	<b>0,00</b>	<b>931.310,00</b>
<b>01.031</b>	<b>Ação Legislativa</b>	<b>19.510,00</b>	<b>911.800,00</b>	<b>0,00</b>	<b>931.310,00</b>
<b>01.031.0101</b>	<b>ATUAÇÃO DO LEGISLATIVO</b>	<b>19.510,00</b>	<b>911.800,00</b>	<b>0,00</b>	<b>931.310,00</b>
01.031.0101.1001	Aquisição, Construção, Ampliação, Reformas e Aparelhamento do Prédio da Câmara Municipal	19.510,00	0,00	0,00	19.510,00
01.031.0101.2001	Gestão de Pessoal e Encargos do Poder Legislativo	0,00	102.100,00	0,00	102.100,00
01.031.0101.2002	Manutenção das Atividades do Poder Legislativo	0,00	268.800,00	0,00	268.800,00
01.031.0101.2003	Gestão de Pessoal e Encargos - Agentes Políticos do Poder Legislativa	0,00	532.700,00	0,00	532.700,00
01.031.0101.2004	Promoção e Divulgação das Ações do Poder Legislativo	0,00	8.200,00	0,00	8.200,00
<b>02</b>	<b>Judiciária</b>	<b>0,00</b>	<b>4.000,00</b>	<b>0,00</b>	<b>4.000,00</b>
<b>02.062</b>	<b>Defesa do Interesse Público no Processo Judiciário</b>	<b>0,00</b>	<b>4.000,00</b>	<b>0,00</b>	<b>4.000,00</b>
<b>02.062.0102</b>	<b>GESTÃO COMPARTILHADA</b>	<b>0,00</b>	<b>4.000,00</b>	<b>0,00</b>	<b>4.000,00</b>
02.062.0102.2118	Manutenção dos Serviços Técnicos da Procuradoria Jurídica Municipal	0,00	4.000,00	0,00	4.000,00
<b>04</b>	<b>Administração</b>	<b>227.000,00</b>	<b>3.947.000,00</b>	<b>0,00</b>	<b>4.174.000,00</b>
<b>04.122</b>	<b>Administração Geral</b>	<b>219.000,00</b>	<b>3.859.000,00</b>	<b>0,00</b>	<b>4.078.000,00</b>
<b>04.122.0102</b>	<b>GESTÃO COMPARTILHADA</b>	<b>8.000,00</b>	<b>3.453.000,00</b>	<b>0,00</b>	<b>3.461.000,00</b>
04.122.0102.1003	Modernização Administrativa do Município	8.000,00	0,00	0,00	8.000,00
04.122.0102.2005	Gestão de Pessoal e Encargos da Sec. de Administração	0,00	616.000,00	0,00	616.000,00
04.122.0102.2006	Gestão das Atividades do Gabinete do Prefeito	0,00	126.000,00	0,00	126.000,00
04.122.0102.2007	Gestão de Pessoal e Encargos - Agentes Políticos - Gab. do Prefeito	0,00	367.000,00	0,00	367.000,00
04.122.0102.2011	Gestão do Plano Diretor de Desenvolvimento Municipal	0,00	8.000,00	0,00	8.000,00
04.122.0102.2016	Gestão de Pessoal e Encargos do Gabinete do Prefeito	0,00	65.000,00	0,00	65.000,00
04.122.0102.2086	Gestão da Ação Executiva - Agentes Políticos da Sec. de Administração	0,00	65.000,00	0,00	65.000,00
04.122.0102.2089	Manutenção dos Serviços Técnicos e Administrativos da Sec. de Administração	0,00	2.206.000,00	0,00	2.206.000,00
<b>04.122.0104</b>	<b>CONTROLE DAS FINANÇAS MUNICIPAL</b>	<b>211.000,00</b>	<b>281.000,00</b>	<b>0,00</b>	<b>492.000,00</b>
04.122.0104.2012	Gestão de Pessoal e Encargos da Sec. de Finanças	0,00	6.000,00	0,00	6.000,00
04.122.0104.2013	Manutenção dos Serviços Técnicos e Administrativos da Sec. de Finanças	0,00	230.000,00	0,00	230.000,00
04.122.0104.2014	Gestão de Pessoal e Encargos - Agentes Políticos da Sec. de Finanças	0,00	45.000,00	0,00	45.000,00
04.122.0104.9999	Reserva de Contingência	211.000,00	0,00	0,00	211.000,00
<b>04.122.0137</b>	<b>EM LAJEDÃO A EDUCAÇÃO TEM PRIORIDADE</b>	<b>0,00</b>	<b>66.000,00</b>	<b>0,00</b>	<b>66.000,00</b>
04.122.0137.2034	Exercício da Ação Executiva - Agentes Políticos da Sec. de Educação	0,00	66.000,00	0,00	66.000,00
<b>04.122.0147</b>	<b>VIDA SAUDÁVEL ATRAVÉS DO ESPORTE</b>	<b>0,00</b>	<b>59.000,00</b>	<b>0,00</b>	<b>59.000,00</b>
04.122.0147.2084	Manutenção dos Serviços Técnicos e Administrativos da Sec. dos Esportes e da Juventude	0,00	12.000,00	0,00	12.000,00
04.122.0147.2126	Gestão de Pessoal e Encargos da Sec. dos Esportes e da Juventude	0,00	10.000,00	0,00	10.000,00
04.122.0147.2140	Gestão de Pessoal e Encargos - Agentes Políticos - Sec. dos Esportes e da Juventude	0,00	37.000,00	0,00	37.000,00
<b>04.123</b>	<b>Administração Financeira</b>	<b>4.000,00</b>	<b>80.000,00</b>	<b>0,00</b>	<b>84.000,00</b>
<b>04.123.0102</b>	<b>GESTÃO COMPARTILHADA</b>	<b>0,00</b>	<b>80.000,00</b>	<b>0,00</b>	<b>80.000,00</b>
04.123.0102.2088	Operação Especial - Encargos com o Pasep	0,00	80.000,00	0,00	80.000,00
<b>04.123.0104</b>	<b>CONTROLE DAS FINANÇAS MUNICIPAL</b>	<b>4.000,00</b>	<b>0,00</b>	<b>0,00</b>	<b>4.000,00</b>
04.123.0104.1004	Implantação do Sistema de Monitoramento e Avaliação do gasto	4.000,00	0,00	0,00	4.000,00
<b>04.124</b>	<b>Controle Interno</b>	<b>0,00</b>	<b>4.000,00</b>	<b>0,00</b>	<b>4.000,00</b>
<b>04.124.0102</b>	<b>GESTÃO COMPARTILHADA</b>	<b>0,00</b>	<b>4.000,00</b>	<b>0,00</b>	<b>4.000,00</b>
04.124.0102.2027	Manutenção dos Serviços Técnicos da Controladoria Geral do Municipal	0,00	4.000,00	0,00	4.000,00
<b>04.125</b>	<b>Normatização e Fiscalização</b>	<b>4.000,00</b>	<b>0,00</b>	<b>0,00</b>	<b>4.000,00</b>
<b>04.125.0104</b>	<b>CONTROLE DAS FINANÇAS MUNICIPAL</b>	<b>4.000,00</b>	<b>0,00</b>	<b>0,00</b>	<b>4.000,00</b>
04.125.0104.1002	Modernização do Sistema de Arrecadação Municipal	4.000,00	0,00	0,00	4.000,00
<b>04.131</b>	<b>Comunicação Social</b>	<b>0,00</b>	<b>4.000,00</b>	<b>0,00</b>	<b>4.000,00</b>
<b>04.131.0102</b>	<b>GESTÃO COMPARTILHADA</b>	<b>0,00</b>	<b>4.000,00</b>	<b>0,00</b>	<b>4.000,00</b>
04.131.0102.2008	Promoção e Divulgação de Eventos e Atos Oficiais - Gab. do Prefeito	0,00	4.000,00	0,00	4.000,00
<b>06</b>	<b>Segurança Pública</b>	<b>0,00</b>	<b>55.000,00</b>	<b>0,00</b>	<b>55.000,00</b>
<b>06.182</b>	<b>Defesa Civil</b>	<b>0,00</b>	<b>55.000,00</b>	<b>0,00</b>	<b>55.000,00</b>
<b>06.182.0158</b>	<b>MELHORAMENTO URBANO</b>	<b>0,00</b>	<b>55.000,00</b>	<b>0,00</b>	<b>55.000,00</b>
06.182.0158.2079	Gestão das Ações da Segurança Municipal	0,00	55.000,00	0,00	55.000,00
<b>08</b>	<b>Assistência Social</b>	<b>83.000,00</b>	<b>1.503.000,00</b>	<b>0,00</b>	<b>1.586.000,00</b>
<b>08.122</b>	<b>Administração Geral</b>	<b>0,00</b>	<b>1.077.000,00</b>	<b>0,00</b>	<b>1.077.000,00</b>
<b>08.122.0114</b>	<b>GARANTINDO DIREITOS, VALORIZANDO A VIDA</b>	<b>0,00</b>	<b>1.077.000,00</b>	<b>0,00</b>	<b>1.077.000,00</b>
08.122.0114.2057	Gestão de Pessoal e Encargos - Agentes Políticos da Sec. de Ação Social	0,00	62.000,00	0,00	62.000,00
08.122.0114.2100	Manutenção dos Serviços Técnicos e Administrativos da Sec. Ação Social	0,00	674.000,00	0,00	674.000,00
08.122.0114.2101	Gestão de Pessoal e Encargos da Sec. Ação Social	0,00	335.000,00	0,00	335.000,00
08.122.0114.2102	Gestão das ações dos Conselhos da Assistência Social	0,00	6.000,00	0,00	6.000,00
<b>08.241</b>	<b>Assistência ao Idoso</b>	<b>14.000,00</b>	<b>0,00</b>	<b>0,00</b>	<b>14.000,00</b>

# Prefeitura Municipal de Lajedão



ESTADO DA BAHIA

**PREFEITURA MUNICIPAL DE LAJEDÃO**

**VI - Despesa por Função, SubFunção e Prog. por Projeto, Ativ. e Oper. Especial**

Anexo 7 da Lei 4.320/64

Exercício: 2018

Código	Especificação	Projeto	Atividade	Oper. Especial	Total
<b>08.241.0114</b>	<b>GARANTINDO DIREITOS, VALORIZANDO A VIDA</b>	<b>14.000,00</b>	<b>0,00</b>	<b>0,00</b>	<b>14.000,00</b>
08.241.0114.1010	Implantação do Centro Municipal do Idoso	14.000,00	0,00	0,00	14.000,00
<b>08.243</b>	<b>Assistência a Criança e ao Adolescente</b>	<b>0,00</b>	<b>15.000,00</b>	<b>0,00</b>	<b>15.000,00</b>
<b>08.243.0114</b>	<b>GARANTINDO DIREITOS, VALORIZANDO A VIDA</b>	<b>0,00</b>	<b>15.000,00</b>	<b>0,00</b>	<b>15.000,00</b>
08.243.0114.2103	Gestão das Ações de Atendimento a Crianças e Adolescentes	0,00	15.000,00	0,00	15.000,00
<b>08.244</b>	<b>Assistência Comunitária</b>	<b>26.000,00</b>	<b>391.000,00</b>	<b>0,00</b>	<b>417.000,00</b>
<b>08.244.0114</b>	<b>GARANTINDO DIREITOS, VALORIZANDO A VIDA</b>	<b>26.000,00</b>	<b>391.000,00</b>	<b>0,00</b>	<b>417.000,00</b>
08.244.0114.1005	Reestruturação e Implantação do Creas/Cras	12.000,00	0,00	0,00	12.000,00
08.244.0114.1006	Implantação do Centro de Referência à Mulher	14.000,00	0,00	0,00	14.000,00
08.244.0114.2017	Gestão das ações dos Programas - BPC NA ESCOLA/ AÇÕES ESTRATEGICA DO PETI/ACESSUAS TRABALHO	0,00	21.000,00	0,00	21.000,00
08.244.0114.2021	Gestão das ações do bloco da gestão do Prog. Bolsa Família e do Cadastro Único - IGD BF	0,00	25.000,00	0,00	25.000,00
08.244.0114.2025	Gestão da Proteção Social Básica - PSB (PAIF CRAS/PB/PV/SCFV)	0,00	34.000,00	0,00	34.000,00
08.244.0114.2026	Gestão de Ações de Proteção Especial-PSE(PAEF CREAS/PFMC/PVMC/PTMG/PISO DE ALTA COMPLEX.)	0,00	34.000,00	0,00	34.000,00
08.244.0114.2032	Gestão das ações do bloco de gestão do SUAS - IGD SUAS	0,00	27.000,00	0,00	27.000,00
08.244.0114.2073	Outras Ações de Assistência Social	0,00	19.000,00	0,00	19.000,00
08.244.0114.2124	Gestão do Centro de Referência de Assistência Social - Cras	0,00	28.000,00	0,00	28.000,00
08.244.0114.2125	Gestão das Recursos do FEAS - FUNDO ESTADUAL DE ASSISTÊNCIA SOCIAL	0,00	33.000,00	0,00	33.000,00
08.244.0114.2130	Gestão do Centro de Referência à Mulher	0,00	30.000,00	0,00	30.000,00
08.244.0114.2136	Manutenção do Conselho Tutelar	0,00	9.000,00	0,00	9.000,00
08.244.0114.2142	Gestão do Centro de Referência Especializado de Assistência Social - Creas	0,00	111.000,00	0,00	111.000,00
08.244.0114.2147	Gestão da Ações do Programa Criança Feliz	0,00	20.000,00	0,00	20.000,00
<b>08.305</b>	<b>Vigilância Epidemiológica</b>	<b>43.000,00</b>	<b>0,00</b>	<b>0,00</b>	<b>43.000,00</b>
<b>08.305.0124</b>	<b>LAJEDÃO MAIS SAUDÁVEL</b>	<b>43.000,00</b>	<b>0,00</b>	<b>0,00</b>	<b>43.000,00</b>
08.305.0124.1014	Implantação de Novo Centro de Informação Estratégica de Vigilância em Saúde - CIEVS	43.000,00	0,00	0,00	43.000,00
<b>08.482</b>	<b>Habitacao Urbana</b>	<b>0,00</b>	<b>20.000,00</b>	<b>0,00</b>	<b>20.000,00</b>
<b>08.482.0114</b>	<b>GARANTINDO DIREITOS, VALORIZANDO A VIDA</b>	<b>0,00</b>	<b>20.000,00</b>	<b>0,00</b>	<b>20.000,00</b>
08.482.0114.2039	Apoio Técnico e Logístico ao Programa Habitação Popular	0,00	20.000,00	0,00	20.000,00
<b>10</b>	<b>Saúde</b>	<b>681.000,00</b>	<b>4.626.000,00</b>	<b>0,00</b>	<b>5.307.000,00</b>
<b>10.122</b>	<b>Administração Geral</b>	<b>0,00</b>	<b>2.745.000,00</b>	<b>0,00</b>	<b>2.745.000,00</b>
<b>10.122.0124</b>	<b>LAJEDÃO MAIS SAUDÁVEL</b>	<b>0,00</b>	<b>2.745.000,00</b>	<b>0,00</b>	<b>2.745.000,00</b>
10.122.0124.2035	Manutenção dos Serviços Técnicos e Administrativos da Sec. de Saúde	0,00	1.861.000,00	0,00	1.861.000,00
10.122.0124.2037	Gestão de Pessoal e Encargos - Agentes Políticos da Sec. de Saúde	0,00	63.000,00	0,00	63.000,00
10.122.0124.2038	Gestão de Pessoal e Encargos da Sec. de Saúde	0,00	805.000,00	0,00	805.000,00
10.122.0124.2070	Apoio Administrativo ao Conselho Municipal de Saúde	0,00	10.000,00	0,00	10.000,00
10.122.0124.2144	Implantação e Operacionalização do Consórcio Público do Estado da Bahia	0,00	6.000,00	0,00	6.000,00
<b>10.301</b>	<b>Atenção Básica</b>	<b>631.000,00</b>	<b>1.153.000,00</b>	<b>0,00</b>	<b>1.784.000,00</b>
<b>10.301.0124</b>	<b>LAJEDÃO MAIS SAUDÁVEL</b>	<b>631.000,00</b>	<b>1.153.000,00</b>	<b>0,00</b>	<b>1.784.000,00</b>
10.301.0124.1007	Melhoria e Expansão das Ações de Saúde	568.000,00	0,00	0,00	568.000,00
10.301.0124.1018	Construção da Academia da Saúde	63.000,00	0,00	0,00	63.000,00
10.301.0124.2051	Gestão das Ações da Assistência Farmacêutica (PROG. ASSIST. FARM./QUALIFAR SUS)	0,00	76.000,00	0,00	76.000,00
10.301.0124.2053	Manut. do Bloco da atenção Básica (PAB FIXO/PSF/ACS/PMAQ/NASF/PSE/ SAUDE BUCAL)	0,00	1.046.000,00	0,00	1.046.000,00
10.301.0124.2054	Manut. das Ações dos Demais Recursos do SUS	0,00	7.000,00	0,00	7.000,00
10.301.0124.2110	Gestão do Centro de Atenção a Mulheres em Situação de Violência Sexual e/ou Doméstica	0,00	9.000,00	0,00	9.000,00
10.301.0124.2111	Gestão da Saúde da Pessoa Idosa	0,00	9.000,00	0,00	9.000,00
10.301.0124.2129	Manutenção da Academia da Saúde	0,00	6.000,00	0,00	6.000,00
<b>10.302</b>	<b>Assistência Hospitalar e Ambulatorial</b>	<b>41.000,00</b>	<b>483.000,00</b>	<b>0,00</b>	<b>524.000,00</b>
<b>10.302.0124</b>	<b>LAJEDÃO MAIS SAUDÁVEL</b>	<b>41.000,00</b>	<b>483.000,00</b>	<b>0,00</b>	<b>524.000,00</b>
10.302.0124.1029	Implantação de Unidades de Pronto Atendimento - UPA	41.000,00	0,00	0,00	41.000,00
10.302.0124.2052	Manut. do Blc da Média e Alta Complexidade (SAMU/TFD/SIA/AIH/CEO/FAEC/HPP)	0,00	474.000,00	0,00	474.000,00
10.302.0124.2106	Gestão da Unidade de Pronto Atendimento - UPA	0,00	9.000,00	0,00	9.000,00
<b>10.304</b>	<b>Vigilância Sanitária</b>	<b>0,00</b>	<b>236.000,00</b>	<b>0,00</b>	<b>236.000,00</b>
<b>10.304.0124</b>	<b>LAJEDÃO MAIS SAUDÁVEL</b>	<b>0,00</b>	<b>236.000,00</b>	<b>0,00</b>	<b>236.000,00</b>
10.304.0124.2087	Manutenção do Bloco de Vigilância em Saúde (PFVISA/PFVPS/PQAVS/ACE...)	0,00	236.000,00	0,00	236.000,00
<b>10.305</b>	<b>Vigilância Epidemiológica</b>	<b>9.000,00</b>	<b>9.000,00</b>	<b>0,00</b>	<b>18.000,00</b>
<b>10.305.0124</b>	<b>LAJEDÃO MAIS SAUDÁVEL</b>	<b>9.000,00</b>	<b>9.000,00</b>	<b>0,00</b>	<b>18.000,00</b>

# Prefeitura Municipal de Lajedão



ESTADO DA BAHIA

PREFEITURA MUNICIPAL DE LAJEDÃO

VI - Despesa por Função, SubFunção e Prog. por Projeto, Ativ. e Oper. Especial

Anexo 7 da Lei 4.320/64

Exercício: 2018

Código	Especificação	Projeto	Atividade	Oper. Especial	Total
10.305.0124.1026	Implantação do Centro de Referência de Imunobiológico Especial - CRIE	9.000,00	0,00	0,00	9.000,00
10.305.0124.2109	Gestão do Centro de Referência de Imunobiológico Especial - CRIE	0,00	9.000,00	0,00	9.000,00
<b>12</b>	<b>Educação</b>	<b>1.060.000,00</b>	<b>7.203.000,00</b>	<b>0,00</b>	<b>8.263.000,00</b>
<b>12.122</b>	<b>Administração Geral</b>	<b>1.060.000,00</b>	<b>1.501.000,00</b>	<b>0,00</b>	<b>2.561.000,00</b>
<b>12.122.0137</b>	<b>EM LAJEDÃO A EDUCAÇÃO TEM PRIORIDADE</b>	<b>1.060.000,00</b>	<b>1.501.000,00</b>	<b>0,00</b>	<b>2.561.000,00</b>
12.122.0137.1008	Melhoria e Expansão das ações do Ensino Municipal	1.060.000,00	0,00	0,00	1.060.000,00
12.122.0137.2049	Gestão de Ações Administrativa da Educação	0,00	873.000,00	0,00	873.000,00
12.122.0137.2060	Apoio Administrativo aos Conselhos Municipais de Educação	0,00	6.000,00	0,00	6.000,00
12.122.0137.2094	Gestão de Pessoal e Encargos - Sec Educação	0,00	622.000,00	0,00	622.000,00
<b>12.361</b>	<b>Ensino Fundamental</b>	<b>0,00</b>	<b>4.843.000,00</b>	<b>0,00</b>	<b>4.843.000,00</b>
<b>12.361.0137</b>	<b>EM LAJEDÃO A EDUCAÇÃO TEM PRIORIDADE</b>	<b>0,00</b>	<b>4.843.000,00</b>	<b>0,00</b>	<b>4.843.000,00</b>
12.361.0137.2028	Manutenção do Programa Dinheiro Direto na Escola - PDDE	0,00	10.000,00	0,00	10.000,00
12.361.0137.2042	Gestão das Ações do Transporte Escolar	0,00	180.000,00	0,00	180.000,00
12.361.0137.2045	Outras Ações da Educação Básica	0,00	50.000,00	0,00	50.000,00
12.361.0137.2046	Gestão do Ensino Fundamental	0,00	171.000,00	0,00	171.000,00
12.361.0137.2056	Manutenção do Fundeb 40%	0,00	1.932.000,00	0,00	1.932.000,00
12.361.0137.2058	Manutenção do Fundeb 60%	0,00	2.500.000,00	0,00	2.500.000,00
<b>12.362</b>	<b>Ensino Medio</b>	<b>0,00</b>	<b>5.000,00</b>	<b>0,00</b>	<b>5.000,00</b>
<b>12.362.0137</b>	<b>EM LAJEDÃO A EDUCAÇÃO TEM PRIORIDADE</b>	<b>0,00</b>	<b>5.000,00</b>	<b>0,00</b>	<b>5.000,00</b>
12.362.0137.2092	Gestão do Ensino Médio	0,00	5.000,00	0,00	5.000,00
<b>12.364</b>	<b>Ensino Superior</b>	<b>0,00</b>	<b>4.000,00</b>	<b>0,00</b>	<b>4.000,00</b>
<b>12.364.0137</b>	<b>EM LAJEDÃO A EDUCAÇÃO TEM PRIORIDADE</b>	<b>0,00</b>	<b>4.000,00</b>	<b>0,00</b>	<b>4.000,00</b>
12.364.0137.2135	Gestão das Ações do Ensino Superior	0,00	4.000,00	0,00	4.000,00
<b>12.365</b>	<b>Educação Infantil</b>	<b>0,00</b>	<b>80.000,00</b>	<b>0,00</b>	<b>80.000,00</b>
<b>12.365.0137</b>	<b>EM LAJEDÃO A EDUCAÇÃO TEM PRIORIDADE</b>	<b>0,00</b>	<b>80.000,00</b>	<b>0,00</b>	<b>80.000,00</b>
12.365.0137.2047	Gestão do Ensino Infantil	0,00	80.000,00	0,00	80.000,00
<b>12.366</b>	<b>Educação de Jovens e Adultos</b>	<b>0,00</b>	<b>30.000,00</b>	<b>0,00</b>	<b>30.000,00</b>
<b>12.366.0137</b>	<b>EM LAJEDÃO A EDUCAÇÃO TEM PRIORIDADE</b>	<b>0,00</b>	<b>30.000,00</b>	<b>0,00</b>	<b>30.000,00</b>
12.366.0137.2043	Ações do Ensino para Jovens e Adultos	0,00	30.000,00	0,00	30.000,00
<b>12.368</b>	<b>Educação Básica</b>	<b>0,00</b>	<b>740.000,00</b>	<b>0,00</b>	<b>740.000,00</b>
<b>12.368.0137</b>	<b>EM LAJEDÃO A EDUCAÇÃO TEM PRIORIDADE</b>	<b>0,00</b>	<b>740.000,00</b>	<b>0,00</b>	<b>740.000,00</b>
12.368.0137.2081	Gestão das Ações do Programa Salário Educação	0,00	235.000,00	0,00	235.000,00
12.368.0137.2146	Manutenção das ações do precatório do Fundef	0,00	505.000,00	0,00	505.000,00
<b>13</b>	<b>Cultura</b>	<b>21.000,00</b>	<b>51.000,00</b>	<b>0,00</b>	<b>72.000,00</b>
<b>13.122</b>	<b>Administração Geral</b>	<b>0,00</b>	<b>38.000,00</b>	<b>0,00</b>	<b>38.000,00</b>
<b>13.122.0144</b>	<b>MAIS CULTURA NA CIDADE</b>	<b>0,00</b>	<b>38.000,00</b>	<b>0,00</b>	<b>38.000,00</b>
13.122.0144.2082	Gestão das Ações Administrativas - Cultura	0,00	38.000,00	0,00	38.000,00
<b>13.392</b>	<b>Difusão Cultural</b>	<b>21.000,00</b>	<b>13.000,00</b>	<b>0,00</b>	<b>34.000,00</b>
<b>13.392.0144</b>	<b>MAIS CULTURA NA CIDADE</b>	<b>21.000,00</b>	<b>13.000,00</b>	<b>0,00</b>	<b>34.000,00</b>
13.392.0144.1032	Melhoria e Expansão da Unidade Cultural	21.000,00	0,00	0,00	21.000,00
13.392.0144.2065	Realização/Incentivo à Atividade Culturais	0,00	13.000,00	0,00	13.000,00
<b>14</b>	<b>Direitos da Cidadania</b>	<b>0,00</b>	<b>116.000,00</b>	<b>0,00</b>	<b>116.000,00</b>
<b>14.361</b>	<b>Ensino Fundamental</b>	<b>0,00</b>	<b>116.000,00</b>	<b>0,00</b>	<b>116.000,00</b>
<b>14.361.0137</b>	<b>EM LAJEDÃO A EDUCAÇÃO TEM PRIORIDADE</b>	<b>0,00</b>	<b>116.000,00</b>	<b>0,00</b>	<b>116.000,00</b>
14.361.0137.2041	Manutenção da Merenda Escolar	0,00	116.000,00	0,00	116.000,00
<b>15</b>	<b>Urbanismo</b>	<b>1.544.000,00</b>	<b>2.909.000,00</b>	<b>0,00</b>	<b>4.453.000,00</b>
<b>15.122</b>	<b>Administração Geral</b>	<b>0,00</b>	<b>1.226.000,00</b>	<b>0,00</b>	<b>1.226.000,00</b>
<b>15.122.0158</b>	<b>MELHORAMENTO URBANO</b>	<b>0,00</b>	<b>1.226.000,00</b>	<b>0,00</b>	<b>1.226.000,00</b>
15.122.0158.2072	Gestão de Pessoal e Encargos da Sec. de Infraestrutura	0,00	397.000,00	0,00	397.000,00
15.122.0158.2077	Gestão de Pessoal e Encargos - Agentes Políticos da Sec. de Infraestrutura	0,00	66.000,00	0,00	66.000,00
15.122.0158.2138	Manutenção dos Serviços Técnicos e Administrativos da Secretaria de Infraestrutura	0,00	715.000,00	0,00	715.000,00
15.122.0158.2145	Manutenção das Ações do Consórcio Público Construir	0,00	48.000,00	0,00	48.000,00
<b>15.127</b>	<b>Ordenamento Territorial</b>	<b>0,00</b>	<b>205.000,00</b>	<b>0,00</b>	<b>205.000,00</b>
<b>15.127.0158</b>	<b>MELHORAMENTO URBANO</b>	<b>0,00</b>	<b>205.000,00</b>	<b>0,00</b>	<b>205.000,00</b>
15.127.0158.2033	Manutenção de Vias e Acessos Públicos	0,00	205.000,00	0,00	205.000,00
<b>15.451</b>	<b>Infraestrutura Urbana</b>	<b>1.346.000,00</b>	<b>660.000,00</b>	<b>0,00</b>	<b>2.006.000,00</b>
<b>15.451.0158</b>	<b>MELHORAMENTO URBANO</b>	<b>1.346.000,00</b>	<b>660.000,00</b>	<b>0,00</b>	<b>2.006.000,00</b>
15.451.0158.1021	Construção e Restauração de Vias Públicas	540.000,00	0,00	0,00	540.000,00
15.451.0158.1024	Construção, Ampliação, Recup. e Repara. Edificações Publica	221.000,00	0,00	0,00	221.000,00
15.451.0158.1028	Pavimentação e Drenagem de Ruas, Estradas e Logradouros Publicos	353.000,00	0,00	0,00	353.000,00
15.451.0158.1031	Construção, Revitalização e Restauração de Praças	232.000,00	0,00	0,00	232.000,00
15.451.0158.2071	Manutenção e Recuperação de Estradas Vicinais	0,00	452.000,00	0,00	452.000,00

# Prefeitura Municipal de Lajedão



ESTADO DA BAHIA

**PREFEITURA MUNICIPAL DE LAJEDÃO**

**VI - Despesa por Função, SubFunção e Prog. por Projeto, Ativ. e Oper. Especial**

Anexo 7 da Lei 4.320/64

Exercício: 2018

Código	Especificação	Projeto	Atividade	Oper. Especial	Total
15.451.0158.2080	Desenvolvimento Urbanístico Municipal	0,00	208.000,00	0,00	208.000,00
<b>15.452</b>	<b>Serviços Urbanos</b>	<b>26.000,00</b>	<b>496.000,00</b>	<b>0,00</b>	<b>522.000,00</b>
<b>15.452.0158</b>	<b>MELHORAMENTO URBANO</b>	<b>26.000,00</b>	<b>496.000,00</b>	<b>0,00</b>	<b>522.000,00</b>
15.452.0158.1036	Ampliação e Reformas de Cemitérios	26.000,00	0,00	0,00	26.000,00
15.452.0158.2076	Conservação e Manutenção do Sistema de Iluminação Pública	0,00	223.000,00	0,00	223.000,00
15.452.0158.2078	Gestão dos Serviços de Limpeza Pública	0,00	273.000,00	0,00	273.000,00
<b>15.453</b>	<b>Transportes Coletivos Urbanos</b>	<b>0,00</b>	<b>322.000,00</b>	<b>0,00</b>	<b>322.000,00</b>
<b>15.453.0158</b>	<b>MELHORAMENTO URBANO</b>	<b>0,00</b>	<b>322.000,00</b>	<b>0,00</b>	<b>322.000,00</b>
15.453.0158.2036	Gestão da Frota Municipal	0,00	247.000,00	0,00	247.000,00
15.453.0158.2075	Ordenamento do Trânsito e do Tráfego Urbano	0,00	75.000,00	0,00	75.000,00
<b>15.512</b>	<b>Saneamento Básico Urbano</b>	<b>172.000,00</b>	<b>0,00</b>	<b>0,00</b>	<b>172.000,00</b>
<b>15.512.0158</b>	<b>MELHORAMENTO URBANO</b>	<b>172.000,00</b>	<b>0,00</b>	<b>0,00</b>	<b>172.000,00</b>
15.512.0158.1022	Saneamento Básico Municipal	172.000,00	0,00	0,00	172.000,00
<b>16</b>	<b>Habitação</b>	<b>22.000,00</b>	<b>0,00</b>	<b>0,00</b>	<b>22.000,00</b>
<b>16.482</b>	<b>Habitacao Urbana</b>	<b>22.000,00</b>	<b>0,00</b>	<b>0,00</b>	<b>22.000,00</b>
<b>16.482.0114</b>	<b>GARANTINDO DIREITOS, VALORIZANDO A VIDA</b>	<b>22.000,00</b>	<b>0,00</b>	<b>0,00</b>	<b>22.000,00</b>
16.482.0114.1025	Melhoria e Acesso a Moradia de Famílias de Baixa Renda	22.000,00	0,00	0,00	22.000,00
<b>17</b>	<b>Saneamento</b>	<b>21.000,00</b>	<b>0,00</b>	<b>0,00</b>	<b>21.000,00</b>
<b>17.511</b>	<b>Saneamento Básico Rural</b>	<b>21.000,00</b>	<b>0,00</b>	<b>0,00</b>	<b>21.000,00</b>
<b>17.511.0148</b>	<b>MEIO AMBIENTE, RESPONSABILIDADE DE TODOS NÓS</b>	<b>21.000,00</b>	<b>0,00</b>	<b>0,00</b>	<b>21.000,00</b>
17.511.0148.1023	Implantação do Aterro Sanitário	21.000,00	0,00	0,00	21.000,00
<b>18</b>	<b>Gestão Ambiental</b>	<b>9.000,00</b>	<b>8.000,00</b>	<b>0,00</b>	<b>17.000,00</b>
<b>18.541</b>	<b>Preservação e Conservação Ambiental</b>	<b>0,00</b>	<b>4.000,00</b>	<b>0,00</b>	<b>4.000,00</b>
<b>18.541.0148</b>	<b>MEIO AMBIENTE, RESPONSABILIDADE DE TODOS NÓS</b>	<b>0,00</b>	<b>4.000,00</b>	<b>0,00</b>	<b>4.000,00</b>
18.541.0148.2131	Gestão das Ações da Coleta Seletiva	0,00	4.000,00	0,00	4.000,00
<b>18.542</b>	<b>Controle Ambiental</b>	<b>9.000,00</b>	<b>4.000,00</b>	<b>0,00</b>	<b>13.000,00</b>
<b>18.542.0148</b>	<b>MEIO AMBIENTE, RESPONSABILIDADE DE TODOS NÓS</b>	<b>9.000,00</b>	<b>4.000,00</b>	<b>0,00</b>	<b>13.000,00</b>
18.542.0148.1019	Controle, Conservação e Preservação do Meio Ambiente	9.000,00	0,00	0,00	9.000,00
18.542.0148.2132	Gestão das Ações da Gestão de Vigilância Ambiental da Qualidade da Água, Solo e Ar.	0,00	4.000,00	0,00	4.000,00
<b>20</b>	<b>Agricultura</b>	<b>50.000,00</b>	<b>224.000,00</b>	<b>0,00</b>	<b>274.000,00</b>
<b>20.122</b>	<b>Administração Geral</b>	<b>0,00</b>	<b>73.000,00</b>	<b>0,00</b>	<b>73.000,00</b>
<b>20.122.0152</b>	<b>AGROPECUÁRIA FORTE, CIDADE DESENVOLVIDA</b>	<b>0,00</b>	<b>73.000,00</b>	<b>0,00</b>	<b>73.000,00</b>
20.122.0152.2066	Gestão de Pessoal e Encargos da Sec. de Agropecuária e Meio Ambiente	0,00	9.000,00	0,00	9.000,00
20.122.0152.2067	Manutenção dos Serviços Técnicos e Administrativos da Sec. de Agropecuária e Meio Ambiente	0,00	14.000,00	0,00	14.000,00
20.122.0152.2068	Gestão de Pessoal e Encargos - Agentes Políticos da Sec. de Agropecuária e Meio Ambiente	0,00	50.000,00	0,00	50.000,00
<b>20.608</b>	<b>Promoção da Produção Agropecuária</b>	<b>0,00</b>	<b>151.000,00</b>	<b>0,00</b>	<b>151.000,00</b>
<b>20.608.0152</b>	<b>AGROPECUÁRIA FORTE, CIDADE DESENVOLVIDA</b>	<b>0,00</b>	<b>151.000,00</b>	<b>0,00</b>	<b>151.000,00</b>
20.608.0152.2061	Aquisição de Maquinas agrícolas - Patrulha mecanizada	0,00	151.000,00	0,00	151.000,00
<b>20.609</b>	<b>Defesa Agropecuária</b>	<b>30.000,00</b>	<b>0,00</b>	<b>0,00</b>	<b>30.000,00</b>
<b>20.609.0152</b>	<b>AGROPECUÁRIA FORTE, CIDADE DESENVOLVIDA</b>	<b>30.000,00</b>	<b>0,00</b>	<b>0,00</b>	<b>30.000,00</b>
20.609.0152.1015	Melhoria e Expansão de Feiras, Mercados e Matadouros Municipais	21.000,00	0,00	0,00	21.000,00
20.609.0152.1017	Desenvolvimento de Culturas Agrícolas e da Agropecuária	9.000,00	0,00	0,00	9.000,00
<b>20.691</b>	<b>Promoção Comercial</b>	<b>20.000,00</b>	<b>0,00</b>	<b>0,00</b>	<b>20.000,00</b>
<b>20.691.0152</b>	<b>AGROPECUÁRIA FORTE, CIDADE DESENVOLVIDA</b>	<b>20.000,00</b>	<b>0,00</b>	<b>0,00</b>	<b>20.000,00</b>
20.691.0152.1016	Expansão do Desenvolvimento Agropecuário e Econômico do Município	20.000,00	0,00	0,00	20.000,00
<b>25</b>	<b>Energia</b>	<b>94.000,00</b>	<b>0,00</b>	<b>0,00</b>	<b>94.000,00</b>
<b>25.751</b>	<b>Conservacao de Energia</b>	<b>94.000,00</b>	<b>0,00</b>	<b>0,00</b>	<b>94.000,00</b>
<b>25.751.0158</b>	<b>MELHORAMENTO URBANO</b>	<b>94.000,00</b>	<b>0,00</b>	<b>0,00</b>	<b>94.000,00</b>
25.751.0158.1020	Expansão da Rede de Distribuição de Energia Elétrica	94.000,00	0,00	0,00	94.000,00
<b>27</b>	<b>Desporto e Lazer</b>	<b>260.000,00</b>	<b>35.000,00</b>	<b>0,00</b>	<b>295.000,00</b>
<b>27.812</b>	<b>Desporto Comunitário</b>	<b>233.000,00</b>	<b>27.000,00</b>	<b>0,00</b>	<b>260.000,00</b>
<b>27.812.0147</b>	<b>VIDA SAUDÁVEL ATRAVÉS DO ESPORTE</b>	<b>233.000,00</b>	<b>27.000,00</b>	<b>0,00</b>	<b>260.000,00</b>
27.812.0147.1033	Reforma do Estádio Municipal	233.000,00	0,00	0,00	233.000,00
27.812.0147.2141	Incentivo ao Esporte, Saúde, Lazer e Qualidade de Vida	0,00	27.000,00	0,00	27.000,00
<b>27.813</b>	<b>Lazer</b>	<b>27.000,00</b>	<b>8.000,00</b>	<b>0,00</b>	<b>35.000,00</b>
<b>27.813.0144</b>	<b>MAIS CULTURA NA CIDADE</b>	<b>0,00</b>	<b>8.000,00</b>	<b>0,00</b>	<b>8.000,00</b>
27.813.0144.2064	Gestão de Pessoal e Encargos - Cultura	0,00	8.000,00	0,00	8.000,00
<b>27.813.0147</b>	<b>VIDA SAUDÁVEL ATRAVÉS DO ESPORTE</b>	<b>27.000,00</b>	<b>0,00</b>	<b>0,00</b>	<b>27.000,00</b>
27.813.0147.1027	Melhoria e Expansão das Ações de Esporte e Juventude	27.000,00	0,00	0,00	27.000,00
<b>28</b>	<b>Encargos Especiais</b>	<b>0,00</b>	<b>0,00</b>	<b>115.690,00</b>	<b>115.690,00</b>
<b>28.843</b>	<b>Servico da Dívida Interna</b>	<b>0,00</b>	<b>0,00</b>	<b>112.690,00</b>	<b>112.690,00</b>

# Prefeitura Municipal de Lajedão



ESTADO DA BAHIA

Anexo 7 da Lei 4.320/64

**PREFEITURA MUNICIPAL DE LAJEDÃO**

**VI - Despesa por Função, SubFunção e Prog. por Projeto, Ativ. e Oper. Especial**

Exercício: 2018

Código	Especificação	Projeto	Atividade	Oper. Especial	Total
28.843.0104	CONTROLE DAS FINANÇAS MUNICIPAL	0,00	0,00	112.690,00	112.690,00
28.843.0104.2015	Operação Especial - Encargos da Dívida Pública	0,00	0,00	112.690,00	112.690,00
28.846	Outros Encargos Especiais	0,00	0,00	3.000,00	3.000,00
28.846.0102	GESTÃO COMPARTILHADA	0,00	0,00	3.000,00	3.000,00
28.846.0102.2119	Operação Especial - Atendimento de Sentenças Judiciais	0,00	0,00	3.000,00	3.000,00
<b>Total da Despesa:</b>		<b>4.091.510,00</b>	<b>21.592.800,00</b>	<b>115.690,00</b>	<b>25.800.000,00</b>

# Prefeitura Municipal de Lajedão



ESTADO DA BAHIA

**PREFEITURA MUNICIPAL DE LAJEDÃO**

**VII - Despesa por Função, SubFunção e Programa Conf. Vínculo com Recursos**

Anexo 8 da Lei 4.320/64

Exercício: 2018

Código	Especificação	Ordinários	Vinculado	Total
<b>01</b>	<b>Legislativa</b>	<b>931.310,00</b>	<b>0,00</b>	<b>931.310,00</b>
<b>01.031</b>	<b>Ação Legislativa</b>	<b>931.310,00</b>	<b>0,00</b>	<b>931.310,00</b>
01.031.0101	ATUAÇÃO DO LEGISLATIVO	931.310,00	0,00	931.310,00
<b>02</b>	<b>Judiciária</b>	<b>4.000,00</b>	<b>0,00</b>	<b>4.000,00</b>
<b>02.062</b>	<b>Defesa do Interesse Público no Processo Judiciário</b>	<b>4.000,00</b>	<b>0,00</b>	<b>4.000,00</b>
02.062.0102	GESTÃO COMPARTILHADA	4.000,00	0,00	4.000,00
<b>04</b>	<b>Administração</b>	<b>3.955.000,00</b>	<b>219.000,00</b>	<b>4.174.000,00</b>
<b>04.122</b>	<b>Administração Geral</b>	<b>3.862.000,00</b>	<b>216.000,00</b>	<b>4.078.000,00</b>
04.122.0102	GESTÃO COMPARTILHADA	3.311.000,00	150.000,00	3.461.000,00
04.122.0104	CONTROLE DAS FINANÇAS MUNICIPAL	492.000,00	0,00	492.000,00
04.122.0137	EM LAJEDÃO A EDUCAÇÃO TEM PRIORIDADE	0,00	66.000,00	66.000,00
04.122.0147	VIDA SAUDÁVEL ATRAVÉS DO ESPORTE	59.000,00	0,00	59.000,00
<b>04.123</b>	<b>Administração Financeira</b>	<b>81.000,00</b>	<b>3.000,00</b>	<b>84.000,00</b>
04.123.0102	GESTÃO COMPARTILHADA	77.000,00	3.000,00	80.000,00
04.123.0104	CONTROLE DAS FINANÇAS MUNICIPAL	4.000,00	0,00	4.000,00
<b>04.124</b>	<b>Controle Interno</b>	<b>4.000,00</b>	<b>0,00</b>	<b>4.000,00</b>
04.124.0102	GESTÃO COMPARTILHADA	4.000,00	0,00	4.000,00
<b>04.125</b>	<b>Normatização e Fiscalização</b>	<b>4.000,00</b>	<b>0,00</b>	<b>4.000,00</b>
04.125.0104	CONTROLE DAS FINANÇAS MUNICIPAL	4.000,00	0,00	4.000,00
<b>04.131</b>	<b>Comunicação Social</b>	<b>4.000,00</b>	<b>0,00</b>	<b>4.000,00</b>
04.131.0102	GESTÃO COMPARTILHADA	4.000,00	0,00	4.000,00
<b>06</b>	<b>Segurança Pública</b>	<b>5.000,00</b>	<b>50.000,00</b>	<b>55.000,00</b>
<b>06.182</b>	<b>Defesa Civil</b>	<b>5.000,00</b>	<b>50.000,00</b>	<b>55.000,00</b>
06.182.0158	MELHORAMENTO URBANO	5.000,00	50.000,00	55.000,00
<b>08</b>	<b>Assistência Social</b>	<b>893.000,00</b>	<b>693.000,00</b>	<b>1.586.000,00</b>
<b>08.122</b>	<b>Administração Geral</b>	<b>837.000,00</b>	<b>240.000,00</b>	<b>1.077.000,00</b>
08.122.0114	GARANTINDO DIREITOS, VALORIZANDO A VIDA	837.000,00	240.000,00	1.077.000,00
<b>08.241</b>	<b>Assistência ao Idoso</b>	<b>2.000,00</b>	<b>12.000,00</b>	<b>14.000,00</b>
08.241.0114	GARANTINDO DIREITOS, VALORIZANDO A VIDA	2.000,00	12.000,00	14.000,00
<b>08.243</b>	<b>Assistência a Criança e ao Adolescente</b>	<b>15.000,00</b>	<b>0,00</b>	<b>15.000,00</b>
08.243.0114	GARANTINDO DIREITOS, VALORIZANDO A VIDA	15.000,00	0,00	15.000,00
<b>08.244</b>	<b>Assistência Comunitária</b>	<b>34.000,00</b>	<b>383.000,00</b>	<b>417.000,00</b>
08.244.0114	GARANTINDO DIREITOS, VALORIZANDO A VIDA	34.000,00	383.000,00	417.000,00
<b>08.305</b>	<b>Vigilância Epidemiológica</b>	<b>0,00</b>	<b>43.000,00</b>	<b>43.000,00</b>
08.305.0124	LAJEDÃO MAIS SAUDÁVEL	0,00	43.000,00	43.000,00
<b>08.482</b>	<b>Habitacao Urbana</b>	<b>5.000,00</b>	<b>15.000,00</b>	<b>20.000,00</b>
08.482.0114	GARANTINDO DIREITOS, VALORIZANDO A VIDA	5.000,00	15.000,00	20.000,00
<b>10</b>	<b>Saúde</b>	<b>0,00</b>	<b>5.307.000,00</b>	<b>5.307.000,00</b>
<b>10.122</b>	<b>Administração Geral</b>	<b>0,00</b>	<b>2.745.000,00</b>	<b>2.745.000,00</b>
10.122.0124	LAJEDÃO MAIS SAUDÁVEL	0,00	2.745.000,00	2.745.000,00
<b>10.301</b>	<b>Atenção Básica</b>	<b>0,00</b>	<b>1.784.000,00</b>	<b>1.784.000,00</b>
10.301.0124	LAJEDÃO MAIS SAUDÁVEL	0,00	1.784.000,00	1.784.000,00
<b>10.302</b>	<b>Assistência Hospitalar e Ambulatorial</b>	<b>0,00</b>	<b>524.000,00</b>	<b>524.000,00</b>
10.302.0124	LAJEDÃO MAIS SAUDÁVEL	0,00	524.000,00	524.000,00
<b>10.304</b>	<b>Vigilância Sanitária</b>	<b>0,00</b>	<b>236.000,00</b>	<b>236.000,00</b>
10.304.0124	LAJEDÃO MAIS SAUDÁVEL	0,00	236.000,00	236.000,00
<b>10.305</b>	<b>Vigilância Epidemiológica</b>	<b>0,00</b>	<b>18.000,00</b>	<b>18.000,00</b>
10.305.0124	LAJEDÃO MAIS SAUDÁVEL	0,00	18.000,00	18.000,00
<b>12</b>	<b>Educação</b>	<b>9.000,00</b>	<b>8.254.000,00</b>	<b>8.263.000,00</b>
<b>12.122</b>	<b>Administração Geral</b>	<b>0,00</b>	<b>2.561.000,00</b>	<b>2.561.000,00</b>
12.122.0137	EM LAJEDÃO A EDUCAÇÃO TEM PRIORIDADE	0,00	2.561.000,00	2.561.000,00
<b>12.361</b>	<b>Ensino Fundamental</b>	<b>0,00</b>	<b>4.843.000,00</b>	<b>4.843.000,00</b>
12.361.0137	EM LAJEDÃO A EDUCAÇÃO TEM PRIORIDADE	0,00	4.843.000,00	4.843.000,00
<b>12.362</b>	<b>Ensino Medio</b>	<b>5.000,00</b>	<b>0,00</b>	<b>5.000,00</b>
12.362.0137	EM LAJEDÃO A EDUCAÇÃO TEM PRIORIDADE	5.000,00	0,00	5.000,00
<b>12.364</b>	<b>Ensino Superior</b>	<b>4.000,00</b>	<b>0,00</b>	<b>4.000,00</b>
12.364.0137	EM LAJEDÃO A EDUCAÇÃO TEM PRIORIDADE	4.000,00	0,00	4.000,00
<b>12.365</b>	<b>Educação Infantil</b>	<b>0,00</b>	<b>80.000,00</b>	<b>80.000,00</b>
12.365.0137	EM LAJEDÃO A EDUCAÇÃO TEM PRIORIDADE	0,00	80.000,00	80.000,00
<b>12.366</b>	<b>Educação de Jovens e Adultos</b>	<b>0,00</b>	<b>30.000,00</b>	<b>30.000,00</b>
12.366.0137	EM LAJEDÃO A EDUCAÇÃO TEM PRIORIDADE	0,00	30.000,00	30.000,00
<b>12.368</b>	<b>Educação Básica</b>	<b>0,00</b>	<b>740.000,00</b>	<b>740.000,00</b>
12.368.0137	EM LAJEDÃO A EDUCAÇÃO TEM PRIORIDADE	0,00	740.000,00	740.000,00

# Prefeitura Municipal de Lajedão



ESTADO DA BAHIA

PREFEITURA MUNICIPAL DE LAJEDÃO

VII - Despesa por Função, SubFunção e Programa Conf. Vínculo com Recursos

Anexo 8 da Lei 4.320/64

Exercício: 2018

Código	Especificação	Ordinários	Vinculado	Total
13	Cultura	52.000,00	20.000,00	72.000,00
13.122	Administração Geral	28.000,00	10.000,00	38.000,00
13.122.0144	MAIS CULTURA NA CIDADE	28.000,00	10.000,00	38.000,00
13.392	Difusão Cultural	24.000,00	10.000,00	34.000,00
13.392.0144	MAIS CULTURA NA CIDADE	24.000,00	10.000,00	34.000,00
14	Direitos da Cidadania	1.000,00	115.000,00	116.000,00
14.361	Ensino Fundamental	1.000,00	115.000,00	116.000,00
14.361.0137	EM LAJEDÃO A EDUCAÇÃO TEM PRIORIDADE	1.000,00	115.000,00	116.000,00
15	Urbanismo	2.534.000,00	1.919.000,00	4.453.000,00
15.122	Administração Geral	1.097.000,00	129.000,00	1.226.000,00
15.122.0158	MELHORAMENTO URBANO	1.097.000,00	129.000,00	1.226.000,00
15.127	Ordenamento Territorial	95.000,00	110.000,00	205.000,00
15.127.0158	MELHORAMENTO URBANO	95.000,00	110.000,00	205.000,00
15.451	Infraestrutura Urbana	626.000,00	1.380.000,00	2.006.000,00
15.451.0158	MELHORAMENTO URBANO	626.000,00	1.380.000,00	2.006.000,00
15.452	Serviços Urbanos	462.000,00	60.000,00	522.000,00
15.452.0158	MELHORAMENTO URBANO	462.000,00	60.000,00	522.000,00
15.453	Transportes Coletivos Urbanos	252.000,00	70.000,00	322.000,00
15.453.0158	MELHORAMENTO URBANO	252.000,00	70.000,00	322.000,00
15.512	Saneamento Basico Urbano	2.000,00	170.000,00	172.000,00
15.512.0158	MELHORAMENTO URBANO	2.000,00	170.000,00	172.000,00
16	Habitação	7.000,00	15.000,00	22.000,00
16.482	Habitacao Urbana	7.000,00	15.000,00	22.000,00
16.482.0114	GARANTINDO DIREITOS, VALORIZANDO A VIDA	7.000,00	15.000,00	22.000,00
17	Saneamento	6.000,00	15.000,00	21.000,00
17.511	Saneamento Basico Rural	6.000,00	15.000,00	21.000,00
17.511.0148	MEIO AMBIENTE, RESPONSABILIDADE DE TODOS NÓS	6.000,00	15.000,00	21.000,00
18	Gestão Ambiental	12.000,00	5.000,00	17.000,00
18.541	Preservação e Conservação Ambiental	4.000,00	0,00	4.000,00
18.541.0148	MEIO AMBIENTE, RESPONSABILIDADE DE TODOS NÓS	4.000,00	0,00	4.000,00
18.542	Controle Ambiental	8.000,00	5.000,00	13.000,00
18.542.0148	MEIO AMBIENTE, RESPONSABILIDADE DE TODOS NÓS	8.000,00	5.000,00	13.000,00
20	Agricultura	84.000,00	190.000,00	274.000,00
20.122	Administração Geral	73.000,00	0,00	73.000,00
20.122.0152	AGROPECUÁRIA FORTE, CIDADE DESENVOLVIDA	73.000,00	0,00	73.000,00
20.608	Promoção da Produção Agropecuária	1.000,00	150.000,00	151.000,00
20.608.0152	AGROPECUÁRIA FORTE, CIDADE DESENVOLVIDA	1.000,00	150.000,00	151.000,00
20.609	Defesa Agropecuária	5.000,00	25.000,00	30.000,00
20.609.0152	AGROPECUÁRIA FORTE, CIDADE DESENVOLVIDA	5.000,00	25.000,00	30.000,00
20.691	Promoção Comercial	5.000,00	15.000,00	20.000,00
20.691.0152	AGROPECUÁRIA FORTE, CIDADE DESENVOLVIDA	5.000,00	15.000,00	20.000,00
25	Energia	1.000,00	93.000,00	94.000,00
25.751	Conservacao de Energia	1.000,00	93.000,00	94.000,00
25.751.0158	MELHORAMENTO URBANO	1.000,00	93.000,00	94.000,00
27	Desporto e Lazer	25.000,00	270.000,00	295.000,00
27.812	Desporto Comunitário	10.000,00	250.000,00	260.000,00
27.812.0147	VIDA SAUDÁVEL ATRAVÉS DO ESPORTE	10.000,00	250.000,00	260.000,00
27.813	Lazer	15.000,00	20.000,00	35.000,00
27.813.0144	MAIS CULTURA NA CIDADE	8.000,00	0,00	8.000,00
27.813.0147	VIDA SAUDÁVEL ATRAVÉS DO ESPORTE	7.000,00	20.000,00	27.000,00
28	Encargos Especiais	115.690,00	0,00	115.690,00
28.843	Servico da Divida Interna	112.690,00	0,00	112.690,00
28.843.0104	CONTROLE DAS FINANÇAS MUNICIPAL	112.690,00	0,00	112.690,00
28.846	Outros Encargos Especiais	3.000,00	0,00	3.000,00
28.846.0102	GESTÃO COMPARTILHADA	3.000,00	0,00	3.000,00
<b>Total da Despesa:</b>		<b>8.635.000,00</b>	<b>17.165.000,00</b>	<b>25.800.000,00</b>



# Prefeitura Municipal de Lajedão



ESTADO DA BAHIA

PREFEITURA MUNICIPAL DE LAJEDÃO

VII - Despesa por Função, SubFunção e Programa Conf. Vínculo com Recursos

Anexo 8 da Lei 4.320/64

Exercício: 2018

Código	Especificação	Ordinários	Vinculado	Total
--------	---------------	------------	-----------	-------

# Prefeitura Municipal de Lajedão



**ESTADO DA BAHIA**  
**PREFEITURA MUNICIPAL DE LAJEDÃO**  
**VIII - Despesa por Órgão e Função**

Anexo 9 da Lei 4.320/64

**Exercício: 2018**

<b>Especificação</b>	<b>Valor</b>	<b>(%)</b>
<b>01 - CÂMARA MUNICIPAL</b>		
01 - Legislativa	931.310,00	100,000
<b>Total do Órgão</b>	<b>931.310,00</b>	<b>100,00</b>
<b>02 - GABINETE DO PREFEITO</b>		
02 - Judiciária	4.000,00	0,688
04 - Administração	574.000,00	98,795
28 - Encargos Especiais	3.000,00	0,516
<b>Total do Órgão</b>	<b>581.000,00</b>	<b>100,00</b>
<b>03 - SECRETARIA MUNICIPAL DE ADMINISTRAÇÃO</b>		
04 - Administração	2.975.000,00	100,000
<b>Total do Órgão</b>	<b>2.975.000,00</b>	<b>100,00</b>
<b>04 - SECRETARIA MUNICIPAL DE FINANÇAS</b>		
04 - Administração	500.000,00	81,607
28 - Encargos Especiais	112.690,00	18,393
<b>Total do Órgão</b>	<b>612.690,00</b>	<b>100,00</b>
<b>05 - SECRETARIA MUNICIPAL DE ASSISTÊNCIA SOCIAL</b>		
08 - Assistência Social	1.543.000,00	98,594
16 - Habitação	22.000,00	1,406
<b>Total do Órgão</b>	<b>1.565.000,00</b>	<b>100,00</b>
<b>06 - SECRETARIA MUNICIPAL DE SAÚDE</b>		
08 - Assistência Social	43.000,00	0,804
10 - Saúde	5.307.000,00	99,196
<b>Total do Órgão</b>	<b>5.350.000,00</b>	<b>100,00</b>
<b>07 - SECRETARIA MUNICIPAL DE EDUCAÇÃO E CULTURA</b>		
04 - Administração	66.000,00	0,774
12 - Educação	8.263.000,00	96,927
13 - Cultura	72.000,00	0,845
14 - Direitos da Cidadania	116.000,00	1,361
27 - Desporto e Lazer	8.000,00	0,094
<b>Total do Órgão</b>	<b>8.525.000,00</b>	<b>100,00</b>
<b>08 - SECRETARIA MUNICIPAL DOS ESPORTES E DA JUVENTUDE</b>		
04 - Administração	59.000,00	17,052
27 - Desporto e Lazer	287.000,00	82,948
<b>Total do Órgão</b>	<b>346.000,00</b>	<b>100,00</b>
<b>09 - SECRETARIA MUNICIPAL DE AGROPECUARIA E MEIO AMBIENTE</b>		
17 - Saneamento	21.000,00	6,731
18 - Gestão Ambiental	17.000,00	5,449
20 - Agricultura	274.000,00	87,821
<b>Total do Órgão</b>	<b>312.000,00</b>	<b>100,00</b>
<b>10 - SECRETARIA MUNICIPAL DE INFRAESTRUTURA</b>		
06 - Segurança Pública	55.000,00	1,195
15 - Urbanismo	4.453.000,00	96,762
25 - Energia	94.000,00	2,043
<b>Total do Órgão</b>	<b>4.602.000,00</b>	<b>100,00</b>
<b>Total Geral:</b>	<b>25.800.000,00</b>	

# Prefeitura Municipal de Lajedão



ESTADO DA BAHIA  
**PREFEITURA MUNICIPAL DE LAJEDÃO**  
 VIII - Despesa - Por Órgão

Anexo 9 da Lei 4.320/64

Exercício: 2018

Especificação	Fiscal	Seguridade	Valor
01 - CÂMARA MUNICIPAL	931.310,00	0,00	931.310,00
02 - GABINETE DO PREFEITO	581.000,00	0,00	581.000,00
03 - SECRETARIA MUNICIPAL DE ADMINISTRAÇÃO	2.975.000,00	0,00	2.975.000,00
04 - SECRETARIA MUNICIPAL DE FINANÇAS	612.690,00	0,00	612.690,00
05 - SECRETARIA MUNICIPAL DE ASSISTÊNCIA SOCIAL	0,00	1.565.000,00	1.565.000,00
06 - SECRETARIA MUNICIPAL DE SAÚDE	0,00	5.350.000,00	5.350.000,00
07 - SECRETARIA MUNICIPAL DE EDUCAÇÃO E CULTURA	8.525.000,00	0,00	8.525.000,00
08 - SECRETARIA MUNICIPAL DOS ESPORTES E DA JUVENTUDE	346.000,00	0,00	346.000,00
09 - SECRETARIA MUNICIPAL DE AGROPECUARIA E MEIO AMBIENTE	312.000,00	0,00	312.000,00
10 - SECRETARIA MUNICIPAL DE INFRAESTRUTURA	4.602.000,00	0,00	4.602.000,00
<b>Total Despesa:</b>	<b>18.885.000,00</b>	<b>6.915.000,00</b>	<b>25.800.000,00</b>

# Prefeitura Municipal de Lajedão



ESTADO DA BAHIA  
**PREFEITURA MUNICIPAL DE LAJEDÃO**  
 VIII - Despesa - Por Programa

Anexo 9 da Lei 4.320/64

Exercício: 2018

Especificação	Fiscal	Seguridade	Valor
0101 - ATUAÇÃO DO LEGISLATIVO	931.310,00	0,00	931.310,00
0102 - GESTÃO COMPARTILHADA	3.556.000,00	0,00	3.556.000,00
0104 - CONTROLE DAS FINANÇAS MUNICIPAL	612.690,00	0,00	612.690,00
0114 - GARANTINDO DIREITOS, VALORIZANDO A VIDA	0,00	1.565.000,00	1.565.000,00
0124 - LAJEDÃO MAIS SAUDÁVEL	0,00	5.350.000,00	5.350.000,00
0137 - EM LAJEDÃO A EDUCAÇÃO TEM PRIORIDADE	8.445.000,00	0,00	8.445.000,00
0144 - MAIS CULTURA NA CIDADE	80.000,00	0,00	80.000,00
0147 - VIDA SAUDÁVEL ATRAVÉS DO ESPORTE	346.000,00	0,00	346.000,00
0148 - MEIO AMBIENTE, RESPONSABILIDADE DE TODOS NÓS	38.000,00	0,00	38.000,00
0152 - AGROPECUÁRIA FORTE, CIDADE DESENVOLVIDA	274.000,00	0,00	274.000,00
0158 - MELHORAMENTO URBANO	4.602.000,00	0,00	4.602.000,00
<b>Total Despesa:</b>	<b>18.885.000,00</b>	<b>6.915.000,00</b>	<b>25.800.000,00</b>

# Prefeitura Municipal de Lajedão



ESTADO DA BAHIA  
**PREFEITURA MUNICIPAL DE LAJEDÃO**  
 VIII - Despesa - Por Função

Anexo 9 da Lei 4.320/64

Exercício: 2018

Especificação	Fiscal	Seguridade	Valor
01 - Legislativa	931.310,00	0,00	931.310,00
02 - Judiciária	4.000,00	0,00	4.000,00
04 - Administração	4.174.000,00	0,00	4.174.000,00
06 - Segurança Pública	55.000,00	0,00	55.000,00
08 - Assistência Social	0,00	1.586.000,00	1.586.000,00
10 - Saúde	0,00	5.307.000,00	5.307.000,00
12 - Educação	8.263.000,00	0,00	8.263.000,00
13 - Cultura	72.000,00	0,00	72.000,00
14 - Direitos da Cidadania	116.000,00	0,00	116.000,00
15 - Urbanismo	4.453.000,00	0,00	4.453.000,00
16 - Habitação	0,00	22.000,00	22.000,00
17 - Saneamento	21.000,00	0,00	21.000,00
18 - Gestão Ambiental	17.000,00	0,00	17.000,00
20 - Agricultura	274.000,00	0,00	274.000,00
25 - Energia	94.000,00	0,00	94.000,00
27 - Desporto e Lazer	295.000,00	0,00	295.000,00
28 - Encargos Especiais	115.690,00	0,00	115.690,00
<b>Total Despesa:</b>	<b>18.885.000,00</b>	<b>6.915.000,00</b>	<b>25.800.000,00</b>

# Prefeitura Municipal de Lajedão



**ESTADO DA BAHIA**  
**PREFEITURA MUNICIPAL DE LAJEDÃO**  
**VIII - Despesa - Por Subfunção**

Anexo 9 da Lei 4.320/64

Exercício: 2018

Especificação	Fiscal	Seguridade	Valor
031 - Ação Legislativa	931.310,00	0,00	931.310,00
062 - Defesa do Interesse Público no Processo Judiciário	4.000,00	0,00	4.000,00
122 - Administração Geral	7.976.000,00	3.822.000,00	11.798.000,00
123 - Administração Financeira	84.000,00	0,00	84.000,00
124 - Controle Interno	4.000,00	0,00	4.000,00
125 - Normatização e Fiscalização	4.000,00	0,00	4.000,00
127 - Ordenamento Territorial	205.000,00	0,00	205.000,00
131 - Comunicação Social	4.000,00	0,00	4.000,00
182 - Defesa Civil	55.000,00	0,00	55.000,00
241 - Assistência ao Idoso	0,00	14.000,00	14.000,00
243 - Assistência a Criança e ao Adolescente	0,00	15.000,00	15.000,00
244 - Assistência Comunitária	0,00	417.000,00	417.000,00
301 - Atenção Básica	0,00	1.784.000,00	1.784.000,00
302 - Assistência Hospitalar e Ambulatorial	0,00	524.000,00	524.000,00
304 - Vigilância Sanitária	0,00	236.000,00	236.000,00
305 - Vigilância Epidemiológica	0,00	61.000,00	61.000,00
361 - Ensino Fundamental	4.959.000,00	0,00	4.959.000,00
362 - Ensino Medio	5.000,00	0,00	5.000,00
364 - Ensino Superior	4.000,00	0,00	4.000,00
365 - Educação Infantil	80.000,00	0,00	80.000,00
366 - Educação de Jovens e Adultos	30.000,00	0,00	30.000,00
368 - Educação Básica	740.000,00	0,00	740.000,00
392 - Difusão Cultural	34.000,00	0,00	34.000,00
451 - Infraestrutura Urbana	2.006.000,00	0,00	2.006.000,00
452 - Serviços Urbanos	522.000,00	0,00	522.000,00
453 - Transportes Coletivos Urbanos	322.000,00	0,00	322.000,00
482 - Habitacao Urbana	0,00	42.000,00	42.000,00
511 - Saneamento Basico Rural	21.000,00	0,00	21.000,00
512 - Saneamento Basico Urbano	172.000,00	0,00	172.000,00
541 - Preservação e Conservação Ambiental	4.000,00	0,00	4.000,00
542 - Controle Ambiental	13.000,00	0,00	13.000,00
608 - Promoção da Produção Agropecuária	151.000,00	0,00	151.000,00
609 - Defesa Agropecuária	30.000,00	0,00	30.000,00

# Prefeitura Municipal de Lajedão



ESTADO DA BAHIA  
**PREFEITURA MUNICIPAL DE LAJEDÃO**  
 VIII - Despesa - Por Subfunção

Anexo 9 da Lei 4.320/64

Exercício: 2018

Especificação	Fiscal	Seguridade	Valor
691 - Promoção Comercial	20.000,00	0,00	20.000,00
751 - Conservacao de Energia	94.000,00	0,00	94.000,00
812 - Desporto Comunitário	260.000,00	0,00	260.000,00
813 - Lazer	35.000,00	0,00	35.000,00
843 - Serviço da Dívida Interna	112.690,00	0,00	112.690,00
846 - Outros Encargos Especiais	3.000,00	0,00	3.000,00
<b>Total Despesa:</b>	<b>18.885.000,00</b>	<b>6.915.000,00</b>	<b>25.800.000,00</b>

# Prefeitura Municipal de Lajedão



ESTADO DA BAHIA  
**PREFEITURA MUNICIPAL DE LAJEDÃO**  
 VIII - Despesa - Por Unidade Orçamentária

Anexo 9 da Lei 4.320/64

Exercício: 2018

Especificação	Fiscal	Seguridade	Valor
0101 - CÂMARA MUNICIPAL	931.310,00	0,00	931.310,00
0201 - GABINETE DO PREFEITO	581.000,00	0,00	581.000,00
0301 - UNIDADE MUNICIPAL DE ADMINISTRAÇÃO	2.975.000,00	0,00	2.975.000,00
0401 - SECRETARIA MUNICIPAL DE FINANÇAS	612.690,00	0,00	612.690,00
0501 - FUNDO MUNICIPAL DE ASSISTENCIA SOCIAL	0,00	1.499.000,00	1.499.000,00
0502 - FUNDO MUNICIPAL DE DIREITOS DA CRIANÇA E DO ADOLECENTE	0,00	24.000,00	24.000,00
0503 - FUNDO MUNICIPAL DE HABITAÇÃO E INTERESSE SOCIAL	0,00	42.000,00	42.000,00
0601 - FUNDO MUNICIPAL DE SAUDE	0,00	5.350.000,00	5.350.000,00
0701 - UNIDADE DE EDUCAÇÃO	8.445.000,00	0,00	8.445.000,00
0703 - UNIDADE DE CULTURA	80.000,00	0,00	80.000,00
0801 - SECRETARIA MUNICIPAL DOS ESPORTES E DA JUVENTUDE	346.000,00	0,00	346.000,00
0901 - UNIDADE DE AGROPECUÁRIA	274.000,00	0,00	274.000,00
0902 - UNIDADE DE MEIO AMBIENTE	38.000,00	0,00	38.000,00
1001 - SECRETARIA DE INFRAESTRUTURA	4.554.000,00	0,00	4.554.000,00
1002 - CONSÓRCIO PÚBLICO - CONSTRUIR	48.000,00	0,00	48.000,00
<b>Total Despesa:</b>	<b>18.885.000,00</b>	<b>6.915.000,00</b>	<b>25.800.000,00</b>



# Prefeitura Municipal de Lajedão



**ESTADO DA BAHIA**  
**PREFEITURA MUNICIPAL DE LAJEDÃO**  
**XI - Receita e Despesa Prevista por Fonte de Recurso**

**Exercício: 2018**

Fonte	Receita	Despesa
0100000 - Recursos Ordinários	8.635.000,00	8.635.000,00
0104000 - Contribuição ao Programa Ensino Fundamental - Salário Educação	235.000,00	235.000,00
0110000 - FCBA - Fundo de Cultura do Estado da Bahia	20.000,00	20.000,00
0114000 - Transferências de Recursos do Sistema Único de Saúde - SUS	1.700.000,00	1.700.000,00
0115000 - Transferências de Recursos do Fundo Nacional de Desenvolvimento da Educação - FNDE	545.000,00	545.000,00
0116000 - Contribuição de Intervenção do Domínio Econômico - CIDE	45.000,00	45.000,00
0118000 - Transferências FUNDEB (Aplicação na remuneração dos profissionais na Educação Básica - 60%)	2.500.000,00	2.500.000,00
0119000 - Transferências FUNDEB (aplicação em outras despesas de Educação Básica - 40%)	1.985.000,00	1.985.000,00
0122000 - Transferências de Convênios - Educação	315.000,00	315.000,00
0123000 - Transferências de Convênios - Saúde	305.000,00	305.000,00
0124000 - Transferências de Convênios - Outros (não relacionados à educação/saúde)	2.400.000,00	2.400.000,00
0128000 - Fundo Estadual de Assistência Social - FEAS	30.000,00	30.000,00
0129000 - Transferências de Recursos do Fundo Nacional de Assistência Social - FNAS	555.000,00	555.000,00
0130000 - Transferências do Fundo de Investimento Econômico Social - FIES	25.000,00	25.000,00
0142000 - Royalties/Fundo Especial do Petróleo/Compensação Financeira Exploração de Recursos Minerais	155.000,00	155.000,00
0192000 - Alienações de Bens	100.000,00	100.000,00
0195000 - Ação Judicial FUNDEF - Precatórios	505.000,00	505.000,00
0290000 - Operações de Crédito Internas	50.000,00	50.000,00
6102000 - Receitas de Impostos e Transferências de Impostos - Saúde - 15%	3.345.000,00	3.345.000,00
7101000 - Receitas de Impostos e Transferências de Impostos - Educação - 25%	2.350.000,00	2.350.000,00

<b>Total Geral:</b>	<b>25.800.000,00</b>	<b>25.800.000,00</b>
---------------------	----------------------	----------------------

# Prefeitura Municipal de Lajedão



**ESTADO DA BAHIA**  
**PREFEITURA MUNICIPAL DE LAJEDÃO**  
**V - Programa de Trabalho (Orçamento Fiscal)**

Anexo 6 da Lei 4.320/64

Exercício: 2018

Especificação	Projeto	Atividade	Oper. Especial	Total
<b>Poder: Poder Legislativo</b>				
<b>Órgão: 01 - CÂMARA MUNICIPAL</b>				
<b>UO: 0101 - CÂMARA MUNICIPAL</b>				
<b>Função: 01 LEGISLATIVA</b>				
<b>SubFunç.: 031 AÇÃO LEGISLATIVA</b>				
<b>Programa: 0101 ATUAÇÃO DO LEGISLATIVO</b>				
1001 AQUISIÇÃO, CONSTRUÇÃO, AMPLIAÇÃO, REFORMAS E APARELHAMENTO DO PRÉDIO DA CÂMARA MUNICIPAL	19.510,00	0,00	0,00	19.510,00
2001 GESTÃO DE PESSOAL E ENCARGOS DO PODER LEGISLATIVO	0,00	102.100,00	0,00	102.100,00
2002 MANUTENÇÃO DAS ATIVIDADES DO PODER LEGISLATIVO	0,00	268.800,00	0,00	268.800,00
2003 GESTÃO DE PESSOAL E ENCARGOS - AGENTES POLÍTICOS DO PODER LEGISLATIVO	0,00	532.700,00	0,00	532.700,00
2004 PROMOÇÃO E DIVULGAÇÃO DAS AÇÕES DO PODER LEGISLATIVO	0,00	8.200,00	0,00	8.200,00
<b>Soma Programa:</b>	<b>19.510,00</b>	<b>911.800,00</b>	<b>0,00</b>	<b>931.310,00</b>
<b>Soma SubFunção:</b>	<b>19.510,00</b>	<b>911.800,00</b>	<b>0,00</b>	<b>931.310,00</b>
<b>Soma Função:</b>	<b>19.510,00</b>	<b>911.800,00</b>	<b>0,00</b>	<b>931.310,00</b>
<b>Total Unidade:</b>	<b>19.510,00</b>	<b>911.800,00</b>	<b>0,00</b>	<b>931.310,00</b>
<b>Total Órgão:</b>	<b>19.510,00</b>	<b>911.800,00</b>	<b>0,00</b>	<b>931.310,00</b>

# Prefeitura Municipal de Lajedão



**ESTADO DA BAHIA**  
**PREFEITURA MUNICIPAL DE LAJEDÃO**  
**V - Programa de Trabalho (Orçamento Fiscal)**

Anexo 6 da Lei 4.320/64

Exercício: 2018

Especificação	Projeto	Atividade	Oper. Especial	Total
<b>Poder: Poder Executivo</b>				
<b>Órgão: 02 - GABINETE DO PREFEITO</b>				
<b>UO: 0201 - GABINETE DO PREFEITO</b>				
<b>Função 02 JUDICIÁRIA</b>				
<b>SubFunç. 062 DEFESA DO INTERESSE PÚBLICO NO PROCESSO JUDICIARIO</b>				
<b>Programa: 0102 GESTÃO COMPARTILHADA</b>				
2118 MANUTENÇÃO DOS SERVIÇOS TÉCNICOS DA PROCURADORIA JURÍDICA MUNICIPAL	0,00	4.000,00	0,00	4.000,00
<b>Soma Programa:</b>	<b>0,00</b>	<b>4.000,00</b>	<b>0,00</b>	<b>4.000,00</b>
<b>Soma SubFunção:</b>	<b>0,00</b>	<b>4.000,00</b>	<b>0,00</b>	<b>4.000,00</b>
<b>Soma Função:</b>	<b>0,00</b>	<b>4.000,00</b>	<b>0,00</b>	<b>4.000,00</b>
<b>Função 04 ADMINISTRAÇÃO</b>				
<b>SubFunç. 122 ADMINISTRAÇÃO GERAL</b>				
<b>Programa: 0102 GESTÃO COMPARTILHADA</b>				
2006 GESTÃO DAS ATIVIDADES DO GABINETE DO PREFEITO	0,00	126.000,00	0,00	126.000,00
2007 GESTÃO DE PESSOAL E ENCARGOS - AGENTES POLÍTICOS - GAB. DO PREFEITO	0,00	367.000,00	0,00	367.000,00
2011 GESTÃO DO PLANO DIRETOR DE DESENVOLVIMENTO MUNICIPAL	0,00	8.000,00	0,00	8.000,00
2016 GESTÃO DE PESSOAL E ENCARGOS DO GABINETE DO PREFEITO	0,00	65.000,00	0,00	65.000,00
<b>Soma Programa:</b>	<b>0,00</b>	<b>566.000,00</b>	<b>0,00</b>	<b>566.000,00</b>
<b>Soma SubFunção:</b>	<b>0,00</b>	<b>566.000,00</b>	<b>0,00</b>	<b>566.000,00</b>
<b>Função 04 ADMINISTRAÇÃO</b>				
<b>SubFunç. 124 CONTROLE INTERNO</b>				
<b>Programa: 0102 GESTÃO COMPARTILHADA</b>				
2027 MANUTENÇÃO DOS SERVIÇOS TÉCNICOS DA CONTROLADORIA GERAL DO MUNICIPAL	0,00	4.000,00	0,00	4.000,00
<b>Soma Programa:</b>	<b>0,00</b>	<b>4.000,00</b>	<b>0,00</b>	<b>4.000,00</b>
<b>Soma SubFunção:</b>	<b>0,00</b>	<b>4.000,00</b>	<b>0,00</b>	<b>4.000,00</b>
<b>Função 04 ADMINISTRAÇÃO</b>				
<b>SubFunç. 131 COMUNICAÇÃO SOCIAL</b>				
<b>Programa: 0102 GESTÃO COMPARTILHADA</b>				
2008 PROMOÇÃO E DIVULGAÇÃO DE EVENTOS E ATOS OFICIAIS - GAB. DO PREFEITO	0,00	4.000,00	0,00	4.000,00
<b>Soma Programa:</b>	<b>0,00</b>	<b>4.000,00</b>	<b>0,00</b>	<b>4.000,00</b>
<b>Soma SubFunção:</b>	<b>0,00</b>	<b>4.000,00</b>	<b>0,00</b>	<b>4.000,00</b>
<b>Soma Função:</b>	<b>0,00</b>	<b>574.000,00</b>	<b>0,00</b>	<b>574.000,00</b>
<b>Função 28 ENCARGOS ESPECIAIS</b>				
<b>SubFunç. 846 OUTROS ENCARGOS ESPECIAIS</b>				
<b>Programa: 0102 GESTÃO COMPARTILHADA</b>				
2119 OPERAÇÃO ESPECIAL - ATENDIMENTO DE SENTENÇAS JUDICIAIS	0,00	0,00	3.000,00	3.000,00
<b>Soma Programa:</b>	<b>0,00</b>	<b>0,00</b>	<b>3.000,00</b>	<b>3.000,00</b>
<b>Soma SubFunção:</b>	<b>0,00</b>	<b>0,00</b>	<b>3.000,00</b>	<b>3.000,00</b>
<b>Soma Função:</b>	<b>0,00</b>	<b>0,00</b>	<b>3.000,00</b>	<b>3.000,00</b>
<b>Total Unidade:</b>	<b>0,00</b>	<b>578.000,00</b>	<b>3.000,00</b>	<b>581.000,00</b>
<b>Total Órgão:</b>	<b>0,00</b>	<b>578.000,00</b>	<b>3.000,00</b>	<b>581.000,00</b>

# Prefeitura Municipal de Lajedão



**ESTADO DA BAHIA**  
**PREFEITURA MUNICIPAL DE LAJEDÃO**  
**V - Programa de Trabalho (Orçamento Fiscal)**

Anexo 6 da Lei 4.320/64

Exercício: 2018

Especificação	Projeto	Atividade	Oper. Especial	Total
<b>Poder:</b> Poder Executivo				
<b>Órgão:</b> 03 - SECRETARIA MUNICIPAL DE ADMINISTRAÇÃO				
<b>UO:</b> 0301 - UNIDADE MUNICIPAL DE ADMINISTRAÇÃO				
<b>Função:</b> 04 ADMINISTRAÇÃO				
<b>SubFunç.:</b> 122 ADMINISTRAÇÃO GERAL				
<b>Programa:</b> 0102 GESTÃO COMPARTILHADA				
1003 MODERNIZAÇÔ ADMINISTRATIVA DO MUNICIPIO	8.000,00	0,00	0,00	8.000,00
2005 GESTÃO DE PESSOAL E ENCARGOS DA SEC. DE ADMINISTRAÇÃO	0,00	616.000,00	0,00	616.000,00
2086 GESTÃO DA AÇÃO EXECUTIVA - AGENTES POLÍTICOS DA SEC. DE ADMINISTRAÇÃO	0,00	65.000,00	0,00	65.000,00
2089 MANUTENÇÃO DOS SERVIÇOS TÉCNICOS E ADMINISTRATIVOS DA SEC. DE ADMINISTRAÇÃO	0,00	2.206.000,00	0,00	2.206.000,00
<b>Soma Programa:</b>	<b>8.000,00</b>	<b>2.887.000,00</b>	<b>0,00</b>	<b>2.895.000,00</b>
<b>Soma SubFunção:</b>	<b>8.000,00</b>	<b>2.887.000,00</b>	<b>0,00</b>	<b>2.895.000,00</b>
<b>Função:</b> 04 ADMINISTRAÇÃO				
<b>SubFunç.:</b> 123 ADMINISTRAÇÃO FINANCEIRA				
<b>Programa:</b> 0102 GESTÃO COMPARTILHADA				
2088 OPERAÇÃO ESPECIAL - ENCARGOS COM O PASEP	0,00	80.000,00	0,00	80.000,00
<b>Soma Programa:</b>	<b>0,00</b>	<b>80.000,00</b>	<b>0,00</b>	<b>80.000,00</b>
<b>Soma SubFunção:</b>	<b>0,00</b>	<b>80.000,00</b>	<b>0,00</b>	<b>80.000,00</b>
<b>Soma Função:</b>	<b>8.000,00</b>	<b>2.967.000,00</b>	<b>0,00</b>	<b>2.975.000,00</b>
<b>Total Unidade:</b>	<b>8.000,00</b>	<b>2.967.000,00</b>	<b>0,00</b>	<b>2.975.000,00</b>
<b>Total Órgão:</b>	<b>8.000,00</b>	<b>2.967.000,00</b>	<b>0,00</b>	<b>2.975.000,00</b>

# Prefeitura Municipal de Lajedão



**ESTADO DA BAHIA**  
**PREFEITURA MUNICIPAL DE LAJEDÃO**  
**V - Programa de Trabalho (Orçamento Fiscal)**

Anexo 6 da Lei 4.320/64

Exercício: 2018

Especificação	Projeto	Atividade	Oper. Especial	Total
<b>Poder: Poder Executivo</b>				
<b>Órgão: 04 - SECRETARIA MUNICIPAL DE FINANÇAS</b>				
<b>UO: 0401 - SECRETARIA MUNICIPAL DE FINANÇAS</b>				
<b>Função: 04 ADMINISTRAÇÃO</b>				
<b>SubFunç.: 122 ADMINISTRAÇÃO GERAL</b>				
<b>Programa: 0104 CONTROLE DAS FINANÇAS MUNICIPAL</b>				
2012 GESTÃO DE PESSOAL E ENCARGOS DA SEC. DE FINANÇAS	0,00	6.000,00	0,00	6.000,00
2013 MANUTENÇÃO DOS SERVIÇOS TÉCNICOS E ADMINISTRATIVOS DA SEC. DE FINANÇAS	0,00	230.000,00	0,00	230.000,00
2014 GESTÃO DE PESSOAL E ENCARGOS - AGENTES POLÍTICOS DA SEC. DE FINANÇAS	0,00	45.000,00	0,00	45.000,00
9999 RESERVA DE CONTINGÊNCIA	211.000,00	0,00	0,00	211.000,00
<b>Soma Programa:</b>	<b>211.000,00</b>	<b>281.000,00</b>	<b>0,00</b>	<b>492.000,00</b>
<b>Soma SubFunção:</b>	<b>211.000,00</b>	<b>281.000,00</b>	<b>0,00</b>	<b>492.000,00</b>
<b>Função: 04 ADMINISTRAÇÃO</b>				
<b>SubFunç.: 123 ADMINISTRAÇÃO FINANCEIRA</b>				
<b>Programa: 0104 CONTROLE DAS FINANÇAS MUNICIPAL</b>				
1004 IMPLANTAÇÃO DO SISTEMA DE MONITORAMENTO E AVALIAÇÃO DO GASTO	4.000,00	0,00	0,00	4.000,00
<b>Soma Programa:</b>	<b>4.000,00</b>	<b>0,00</b>	<b>0,00</b>	<b>4.000,00</b>
<b>Soma SubFunção:</b>	<b>4.000,00</b>	<b>0,00</b>	<b>0,00</b>	<b>4.000,00</b>
<b>Função: 04 ADMINISTRAÇÃO</b>				
<b>SubFunç.: 125 NORMATIZAÇÃO E FISCALIZAÇÃO</b>				
<b>Programa: 0104 CONTROLE DAS FINANÇAS MUNICIPAL</b>				
1002 MODERNIZAÇÃO DO SISTEMA DE ARRECADAÇÃO MUNICIPAL	4.000,00	0,00	0,00	4.000,00
<b>Soma Programa:</b>	<b>4.000,00</b>	<b>0,00</b>	<b>0,00</b>	<b>4.000,00</b>
<b>Soma SubFunção:</b>	<b>4.000,00</b>	<b>0,00</b>	<b>0,00</b>	<b>4.000,00</b>
<b>Soma Função:</b>	<b>219.000,00</b>	<b>281.000,00</b>	<b>0,00</b>	<b>500.000,00</b>
<b>Função: 28 ENCARGOS ESPECIAIS</b>				
<b>SubFunç.: 843 SERVIÇO DA DÍVIDA INTERNA</b>				
<b>Programa: 0104 CONTROLE DAS FINANÇAS MUNICIPAL</b>				
2015 OPERAÇÃO ESPECIAL - ENCARGOS DA DÍVIDA PÚBLICA	0,00	0,00	112.690,00	112.690,00
<b>Soma Programa:</b>	<b>0,00</b>	<b>0,00</b>	<b>112.690,00</b>	<b>112.690,00</b>
<b>Soma SubFunção:</b>	<b>0,00</b>	<b>0,00</b>	<b>112.690,00</b>	<b>112.690,00</b>
<b>Soma Função:</b>	<b>0,00</b>	<b>0,00</b>	<b>112.690,00</b>	<b>112.690,00</b>
<b>Total Unidade:</b>	<b>219.000,00</b>	<b>281.000,00</b>	<b>112.690,00</b>	<b>612.690,00</b>
<b>Total Órgão:</b>	<b>219.000,00</b>	<b>281.000,00</b>	<b>112.690,00</b>	<b>612.690,00</b>

# Prefeitura Municipal de Lajedão



**ESTADO DA BAHIA**  
**PREFEITURA MUNICIPAL DE LAJEDÃO**  
**V - Programa de Trabalho (Orçamento Fiscal)**

Anexo 6 da Lei 4.320/64

Exercício: 2018

Especificação	Projeto	Atividade	Oper. Especial	Total
<b>Poder: Poder Executivo</b>				
<b>Órgão: 07 - SECRETARIA MUNICIPAL DE EDUCAÇÃO E CULTURA</b>				
<b>UO: 0701 - UNIDADE DE EDUCAÇÃO</b>				
<b>Função 04 ADMINISTRAÇÃO</b>				
<b>SubFunç. 122 ADMINISTRAÇÃO GERAL</b>				
<b>Programa: 0137 EM LAJEDÃO A EDUCAÇÃO TEM PRIORIDADE</b>				
2034 EXERCÍCIO DA AÇÃO EXECUTIVA - AGENTES POLÍTICOS DA SEC. DE EDUCAÇÃO	0,00	66.000,00	0,00	66.000,00
<b>Soma Programa:</b>	<b>0,00</b>	<b>66.000,00</b>	<b>0,00</b>	<b>66.000,00</b>
<b>Soma SubFunção:</b>	<b>0,00</b>	<b>66.000,00</b>	<b>0,00</b>	<b>66.000,00</b>
<b>Soma Função:</b>	<b>0,00</b>	<b>66.000,00</b>	<b>0,00</b>	<b>66.000,00</b>
<b>Função 12 EDUCAÇÃO</b>				
<b>SubFunç. 122 ADMINISTRAÇÃO GERAL</b>				
<b>Programa: 0137 EM LAJEDÃO A EDUCAÇÃO TEM PRIORIDADE</b>				
1008 MELHORIA E EXPANSÃO DAS AÇÕES DO ENSINO MUNICIPAL	1.060.000,00	0,00	0,00	1.060.000,00
2049 GESTÃO DE AÇÕES ADMINISTRATIVA DA EDUCAÇÃO	0,00	873.000,00	0,00	873.000,00
2060 APOIO ADMINISTRATIVO AOS CONSELHOS MUNICIPAIS DE EDUCAÇÃO	0,00	6.000,00	0,00	6.000,00
2094 GESTÃO DE PESSOAL E ENCARGOS - SEC EDUCAÇÃO	0,00	622.000,00	0,00	622.000,00
<b>Soma Programa:</b>	<b>1.060.000,00</b>	<b>1.501.000,00</b>	<b>0,00</b>	<b>2.561.000,00</b>
<b>Soma SubFunção:</b>	<b>1.060.000,00</b>	<b>1.501.000,00</b>	<b>0,00</b>	<b>2.561.000,00</b>
<b>Função 12 EDUCAÇÃO</b>				
<b>SubFunç. 361 ENSINO FUNDAMENTAL</b>				
<b>Programa: 0137 EM LAJEDÃO A EDUCAÇÃO TEM PRIORIDADE</b>				
2028 MANUTENÇÃO DO PROGRAMA DINHEIRO DIRETO NA ESCOLA - PDDE	0,00	10.000,00	0,00	10.000,00
2042 GESTÃO DAS AÇÕES DO TRANSPORTE ESCOLAR	0,00	180.000,00	0,00	180.000,00
2045 OUTRAS AÇÕES DA EDUCAÇÃO BÁSICA	0,00	50.000,00	0,00	50.000,00
2046 GESTÃO DO ENSINO FUNDAMENTAL	0,00	171.000,00	0,00	171.000,00
2056 MANUTENÇÃO DO FUNDEB 40%	0,00	1.932.000,00	0,00	1.932.000,00
2058 MANUTENÇÃO DO FUNDEB 60%	0,00	2.500.000,00	0,00	2.500.000,00
<b>Soma Programa:</b>	<b>0,00</b>	<b>4.843.000,00</b>	<b>0,00</b>	<b>4.843.000,00</b>
<b>Soma SubFunção:</b>	<b>0,00</b>	<b>4.843.000,00</b>	<b>0,00</b>	<b>4.843.000,00</b>
<b>Função 12 EDUCAÇÃO</b>				
<b>SubFunç. 362 ENSINO MEDIO</b>				
<b>Programa: 0137 EM LAJEDÃO A EDUCAÇÃO TEM PRIORIDADE</b>				
2092 GESTÃO DO ENSINO MÉDIO	0,00	5.000,00	0,00	5.000,00
<b>Soma Programa:</b>	<b>0,00</b>	<b>5.000,00</b>	<b>0,00</b>	<b>5.000,00</b>
<b>Soma SubFunção:</b>	<b>0,00</b>	<b>5.000,00</b>	<b>0,00</b>	<b>5.000,00</b>
<b>Função 12 EDUCAÇÃO</b>				
<b>SubFunç. 364 ENSINO SUPERIOR</b>				
<b>Programa: 0137 EM LAJEDÃO A EDUCAÇÃO TEM PRIORIDADE</b>				
2135 GESTÃO DAS AÇÕES DO ENSINO SUPERIOR	0,00	4.000,00	0,00	4.000,00
<b>Soma Programa:</b>	<b>0,00</b>	<b>4.000,00</b>	<b>0,00</b>	<b>4.000,00</b>
<b>Soma SubFunção:</b>	<b>0,00</b>	<b>4.000,00</b>	<b>0,00</b>	<b>4.000,00</b>
<b>Função 12 EDUCAÇÃO</b>				
<b>SubFunç. 365 EDUCAÇÃO INFANTIL</b>				
<b>Programa: 0137 EM LAJEDÃO A EDUCAÇÃO TEM PRIORIDADE</b>				
2047 GESTÃO DO ENSINO INFANTIL	0,00	80.000,00	0,00	80.000,00
<b>Soma Programa:</b>	<b>0,00</b>	<b>80.000,00</b>	<b>0,00</b>	<b>80.000,00</b>
<b>Soma SubFunção:</b>	<b>0,00</b>	<b>80.000,00</b>	<b>0,00</b>	<b>80.000,00</b>
<b>Função 12 EDUCAÇÃO</b>				
<b>SubFunç. 366 EDUCAÇÃO DE JOVENS E ADULTOS</b>				
<b>Programa: 0137 EM LAJEDÃO A EDUCAÇÃO TEM PRIORIDADE</b>				

# Prefeitura Municipal de Lajedão



**ESTADO DA BAHIA**  
**PREFEITURA MUNICIPAL DE LAJEDÃO**  
**V - Programa de Trabalho (Orçamento Fiscal)**

Anexo 6 da Lei 4.320/64

Exercício: 2018

Especificação	Projeto	Atividade	Oper. Especial	Total
2043 AÇÕES DO ENSINO PARA JOVENS E ADULTOS	0,00	30.000,00	0,00	30.000,00
<b>Soma Programa:</b>	<b>0,00</b>	<b>30.000,00</b>	<b>0,00</b>	<b>30.000,00</b>
<b>Soma SubFunção:</b>	<b>0,00</b>	<b>30.000,00</b>	<b>0,00</b>	<b>30.000,00</b>
<b>Função 12 EDUCAÇÃO</b>				
<b>SubFunç. 368 EDUCAÇÃO BÁSICA</b>				
<b>Programa: 0137 EM LAJEDÃO A EDUCAÇÃO TEM PRIORIDADE</b>				
2081 GESTÃO DAS AÇÕES DO PROGRAMA SALÁRIO EDUCAÇÃO	0,00	235.000,00	0,00	235.000,00
2146 MANUTENÇÃO DAS AÇÕES DO PRECATÓRIO DO FUNDEF	0,00	505.000,00	0,00	505.000,00
<b>Soma Programa:</b>	<b>0,00</b>	<b>740.000,00</b>	<b>0,00</b>	<b>740.000,00</b>
<b>Soma SubFunção:</b>	<b>0,00</b>	<b>740.000,00</b>	<b>0,00</b>	<b>740.000,00</b>
<b>Soma Função:</b>	<b>1.060.000,00</b>	<b>7.203.000,00</b>	<b>0,00</b>	<b>8.263.000,00</b>
<b>Função 14 DIREITOS DA CIDADANIA</b>				
<b>SubFunç. 361 ENSINO FUNDAMENTAL</b>				
<b>Programa: 0137 EM LAJEDÃO A EDUCAÇÃO TEM PRIORIDADE</b>				
2041 MANUTENÇÃO DA MERENDA ESCOLAR	0,00	116.000,00	0,00	116.000,00
<b>Soma Programa:</b>	<b>0,00</b>	<b>116.000,00</b>	<b>0,00</b>	<b>116.000,00</b>
<b>Soma SubFunção:</b>	<b>0,00</b>	<b>116.000,00</b>	<b>0,00</b>	<b>116.000,00</b>
<b>Soma Função:</b>	<b>0,00</b>	<b>116.000,00</b>	<b>0,00</b>	<b>116.000,00</b>
<b>Total Unidade:</b>	<b>1.060.000,00</b>	<b>7.385.000,00</b>	<b>0,00</b>	<b>8.445.000,00</b>

# Prefeitura Municipal de Lajedão



**ESTADO DA BAHIA**  
**PREFEITURA MUNICIPAL DE LAJEDÃO**  
**V - Programa de Trabalho (Orçamento Fiscal)**

Anexo 6 da Lei 4.320/64

Exercício: 2018

Especificação	Projeto	Atividade	Oper. Especial	Total
<b>Poder: Poder Executivo</b>				
<b>Órgão: 07 - SECRETARIA MUNICIPAL DE EDUCAÇÃO E CULTURA</b>				
<b>UO: 0703 - UNIDADE DE CULTURA</b>				
<b>Função 13 CULTURA</b>				
<b>SubFunç. 122 ADMINISTRAÇÃO GERAL</b>				
<b>Programa: 0144 MAIS CULTURA NA CIDADE</b>				
2082 GESTÃO DAS AÇÕES ADMINISTRATIVOS - CULTURA	0,00	38.000,00	0,00	38.000,00
<b>Soma Programa:</b>	<b>0,00</b>	<b>38.000,00</b>	<b>0,00</b>	<b>38.000,00</b>
<b>Soma SubFunção:</b>	<b>0,00</b>	<b>38.000,00</b>	<b>0,00</b>	<b>38.000,00</b>
<b>Função 13 CULTURA</b>				
<b>SubFunç. 392 DIFUSÃO CULTURAL</b>				
<b>Programa: 0144 MAIS CULTURA NA CIDADE</b>				
1032 MELHORIA E EXPANSÃO DA UNIDADE CULTURAL	21.000,00	0,00	0,00	21.000,00
2065 REALIZAÇÃO/INCENTIVO À ATIVIDADE CULTURAIS	0,00	13.000,00	0,00	13.000,00
<b>Soma Programa:</b>	<b>21.000,00</b>	<b>13.000,00</b>	<b>0,00</b>	<b>34.000,00</b>
<b>Soma SubFunção:</b>	<b>21.000,00</b>	<b>13.000,00</b>	<b>0,00</b>	<b>34.000,00</b>
<b>Soma Função:</b>	<b>21.000,00</b>	<b>51.000,00</b>	<b>0,00</b>	<b>72.000,00</b>
<b>Função 27 DESPORTO E LAZER</b>				
<b>SubFunç. 813 LAZER</b>				
<b>Programa: 0144 MAIS CULTURA NA CIDADE</b>				
2064 GESTÃO DE PESSOAL E ENCARGOS - CULTURA	0,00	8.000,00	0,00	8.000,00
<b>Soma Programa:</b>	<b>0,00</b>	<b>8.000,00</b>	<b>0,00</b>	<b>8.000,00</b>
<b>Soma SubFunção:</b>	<b>0,00</b>	<b>8.000,00</b>	<b>0,00</b>	<b>8.000,00</b>
<b>Soma Função:</b>	<b>0,00</b>	<b>8.000,00</b>	<b>0,00</b>	<b>8.000,00</b>
<b>Total Unidade:</b>	<b>21.000,00</b>	<b>59.000,00</b>	<b>0,00</b>	<b>80.000,00</b>
<b>Total Órgão:</b>	<b>1.081.000,00</b>	<b>7.444.000,00</b>	<b>0,00</b>	<b>8.525.000,00</b>



# Prefeitura Municipal de Lajedão



**ESTADO DA BAHIA**  
**PREFEITURA MUNICIPAL DE LAJEDÃO**  
**V - Programa de Trabalho (Orçamento Fiscal)**

Anexo 6 da Lei 4.320/64

Exercício: 2018

Especificação	Projeto	Atividade	Oper. Especial	Total	
<b>Poder: Poder Executivo</b>					
<b>Órgão: 08 - SECRETARIA MUNICIPAL DOS ESPORTES E DA JUVENTUDE</b>					
<b>UO: 0801 - SECRETARIA MUNICIPAL DOS ESPORTES E DA JUVENTUDE</b>					
<b>Função: 04 ADMINISTRAÇÃO</b>					
<b>SubFunç.: 122 ADMINISTRAÇÃO GERAL</b>					
<b>Programa: 0147 VIDA SAUDÁVEL ATRAVÉS DO ESPORTE</b>					
2084	MANUTENÇÃO DOS SERVIÇOS TÉCNICOS E ADMINISTRATIVOS DA SEC. DOS ESPORTES E DA JUVENTUDE	0,00	12.000,00	0,00	12.000,00
2126	GESTÃO DE PESSOAL E ENCARGOS DA SEC. DOS ESPORTES E DA JUVENTUDE	0,00	10.000,00	0,00	10.000,00
2140	GESTÃO DE PESSOAL E ENCARGOS - AGENTES POLÍTICOS - SEC. DOS ESPORTES E DA JUVENTUDE	0,00	37.000,00	0,00	37.000,00
<b>Soma Programa:</b>		<b>0,00</b>	<b>59.000,00</b>	<b>0,00</b>	<b>59.000,00</b>
<b>Soma SubFunção:</b>		<b>0,00</b>	<b>59.000,00</b>	<b>0,00</b>	<b>59.000,00</b>
<b>Soma Função:</b>		<b>0,00</b>	<b>59.000,00</b>	<b>0,00</b>	<b>59.000,00</b>
<b>Função: 27 DESPORTO E LAZER</b>					
<b>SubFunç.: 812 DESPORTO COMUNITÁRIO</b>					
<b>Programa: 0147 VIDA SAUDÁVEL ATRAVÉS DO ESPORTE</b>					
1033	REFORMA DO ESTADIO MUNICIPAL	233.000,00	0,00	0,00	233.000,00
2141	INCENTIVO AO ESPORTE, SAÚDE, LAZER E QUALIDADE DE VIDA	0,00	27.000,00	0,00	27.000,00
<b>Soma Programa:</b>		<b>233.000,00</b>	<b>27.000,00</b>	<b>0,00</b>	<b>260.000,00</b>
<b>Soma SubFunção:</b>		<b>233.000,00</b>	<b>27.000,00</b>	<b>0,00</b>	<b>260.000,00</b>
<b>Função: 27 DESPORTO E LAZER</b>					
<b>SubFunç.: 813 LAZER</b>					
<b>Programa: 0147 VIDA SAUDÁVEL ATRAVÉS DO ESPORTE</b>					
1027	MELHORIA E EXPANSÃO DAS AÇÕES DE ESPORTE E JUVENTUDE	27.000,00	0,00	0,00	27.000,00
<b>Soma Programa:</b>		<b>27.000,00</b>	<b>0,00</b>	<b>0,00</b>	<b>27.000,00</b>
<b>Soma SubFunção:</b>		<b>27.000,00</b>	<b>0,00</b>	<b>0,00</b>	<b>27.000,00</b>
<b>Soma Função:</b>		<b>260.000,00</b>	<b>27.000,00</b>	<b>0,00</b>	<b>287.000,00</b>
<b>Total Unidade:</b>		<b>260.000,00</b>	<b>86.000,00</b>	<b>0,00</b>	<b>346.000,00</b>
<b>Total Órgão:</b>		<b>260.000,00</b>	<b>86.000,00</b>	<b>0,00</b>	<b>346.000,00</b>

# Prefeitura Municipal de Lajedão



**ESTADO DA BAHIA**  
**PREFEITURA MUNICIPAL DE LAJEDÃO**  
**V - Programa de Trabalho (Orçamento Fiscal)**

Anexo 6 da Lei 4.320/64

Exercício: 2018

Especificação	Projeto	Atividade	Oper. Especial	Total
<b>Poder: Poder Executivo</b>				
<b>Órgão: 09 - SECRETARIA MUNICIPAL DE AGROPECUARIA E MEIO AMBIENTE</b>				
<b>UO: 0901 - UNIDADE DE AGROPECUÁRIA</b>				
<b>Função: 20 AGRICULTURA</b>				
<b>SubFunç.: 122 ADMINISTRAÇÃO GERAL</b>				
<b>Programa: 0152 AGROPECUÁRIA FORTE, CIDADE DESENVOLVIDA</b>				
2066 GESTÃO DE PESSOAL E ENCARGOS DA SEC. DE AGROPECUÁRIA E MEIO AMBIENTE	0,00	9.000,00	0,00	9.000,00
2067 MANUTENÇÃO DOS SERVIÇOS TÉCNICOS E ADMINISTRATIVOS DA SEC. DE AGROPECUÁRIA E MEIO AMBIENTE	0,00	14.000,00	0,00	14.000,00
2068 GESTÃO DE PESSOAL E ENCARGOS - AGENTES POLÍTICOS DA SEC. DE AGROPECUÁRIA E MEIO AMBIENTE	0,00	50.000,00	0,00	50.000,00
<b>Soma Programa:</b>	<b>0,00</b>	<b>73.000,00</b>	<b>0,00</b>	<b>73.000,00</b>
<b>Soma SubFunção:</b>	<b>0,00</b>	<b>73.000,00</b>	<b>0,00</b>	<b>73.000,00</b>
<b>Função: 20 AGRICULTURA</b>				
<b>SubFunç.: 608 PROMOÇÃO DA PRODUÇÃO AGROPECUÁRIA</b>				
<b>Programa: 0152 AGROPECUÁRIA FORTE, CIDADE DESENVOLVIDA</b>				
2061 AQUISIÇÃO DE MAQUINAS AGRICOLAS - PATRULHA MECANIZADA	0,00	151.000,00	0,00	151.000,00
<b>Soma Programa:</b>	<b>0,00</b>	<b>151.000,00</b>	<b>0,00</b>	<b>151.000,00</b>
<b>Soma SubFunção:</b>	<b>0,00</b>	<b>151.000,00</b>	<b>0,00</b>	<b>151.000,00</b>
<b>Função: 20 AGRICULTURA</b>				
<b>SubFunç.: 609 DEFESA AGROPECUÁRIA</b>				
<b>Programa: 0152 AGROPECUÁRIA FORTE, CIDADE DESENVOLVIDA</b>				
1015 MELHORIA E EXPANSÃO DE FEIRAS, MERCADOS E MATADOUROS MUNICIPAIS	21.000,00	0,00	0,00	21.000,00
1017 DESENVOLVIMENTO DE CULTURAS AGRÍCOLAS E DA AGROPECUÁRIA	9.000,00	0,00	0,00	9.000,00
<b>Soma Programa:</b>	<b>30.000,00</b>	<b>0,00</b>	<b>0,00</b>	<b>30.000,00</b>
<b>Soma SubFunção:</b>	<b>30.000,00</b>	<b>0,00</b>	<b>0,00</b>	<b>30.000,00</b>
<b>Função: 20 AGRICULTURA</b>				
<b>SubFunç.: 691 PROMOÇÃO COMERCIAL</b>				
<b>Programa: 0152 AGROPECUÁRIA FORTE, CIDADE DESENVOLVIDA</b>				
1016 EXPANSÃO DO DESENVOLVIMENTO AGROPECUÁRIO E ECONÓMICO DO MUNICÍPIO	20.000,00	0,00	0,00	20.000,00
<b>Soma Programa:</b>	<b>20.000,00</b>	<b>0,00</b>	<b>0,00</b>	<b>20.000,00</b>
<b>Soma SubFunção:</b>	<b>20.000,00</b>	<b>0,00</b>	<b>0,00</b>	<b>20.000,00</b>
<b>Soma Função:</b>	<b>50.000,00</b>	<b>224.000,00</b>	<b>0,00</b>	<b>274.000,00</b>
<b>Total Unidade:</b>	<b>50.000,00</b>	<b>224.000,00</b>	<b>0,00</b>	<b>274.000,00</b>

# Prefeitura Municipal de Lajedão



**ESTADO DA BAHIA**  
**PREFEITURA MUNICIPAL DE LAJEDÃO**  
**V - Programa de Trabalho (Orçamento Fiscal)**

Anexo 6 da Lei 4.320/64

Exercício: 2018

Especificação	Projeto	Atividade	Oper. Especial	Total
<b>Poder: Poder Executivo</b>				
<b>Órgão: 09 - SECRETARIA MUNICIPAL DE AGROPECUARIA E MEIO AMBIENTE</b>				
<b>UO: 0902 - UNIDADE DE MEIO AMBIENTE</b>				
<b>Função 17 SANEAMENTO</b>				
<b>SubFunç. 511 SANEAMENTO BASICO RURAL</b>				
<b>Programa: 0148 MEIO AMBIENTE, RESPONSABILIDADE DE TODOS NÓS</b>				
1023 IMPLANTAÇÃO DO ATERRO SANITÁRIO	21.000,00	0,00	0,00	21.000,00
<b>Soma Programa:</b>	<b>21.000,00</b>	<b>0,00</b>	<b>0,00</b>	<b>21.000,00</b>
<b>Soma SubFunção:</b>	<b>21.000,00</b>	<b>0,00</b>	<b>0,00</b>	<b>21.000,00</b>
<b>Soma Função:</b>	<b>21.000,00</b>	<b>0,00</b>	<b>0,00</b>	<b>21.000,00</b>
<b>Função 18 GESTÃO AMBIENTAL</b>				
<b>SubFunç. 541 PRESERVAÇÃO E CONSERVAÇÃO AMBIENTAL</b>				
<b>Programa: 0148 MEIO AMBIENTE, RESPONSABILIDADE DE TODOS NÓS</b>				
2131 GESTÃO DAS AÇÕES DA COLETA SELETIVA	0,00	4.000,00	0,00	4.000,00
<b>Soma Programa:</b>	<b>0,00</b>	<b>4.000,00</b>	<b>0,00</b>	<b>4.000,00</b>
<b>Soma SubFunção:</b>	<b>0,00</b>	<b>4.000,00</b>	<b>0,00</b>	<b>4.000,00</b>
<b>Função 18 GESTÃO AMBIENTAL</b>				
<b>SubFunç. 542 CONTROLE AMBIENTAL</b>				
<b>Programa: 0148 MEIO AMBIENTE, RESPONSABILIDADE DE TODOS NÓS</b>				
1019 CONTROLE, CONSERVAÇÃO E PRESERVAÇÃO DO MEIO AMBIENTE	9.000,00	0,00	0,00	9.000,00
2132 GESTÃO DAS AÇÕES DA GESTÃO DE VIGILÂNCIA AMBIENTAL DA QUALIDADE DA ÁGUA, SOLO E AR.	0,00	4.000,00	0,00	4.000,00
<b>Soma Programa:</b>	<b>9.000,00</b>	<b>4.000,00</b>	<b>0,00</b>	<b>13.000,00</b>
<b>Soma SubFunção:</b>	<b>9.000,00</b>	<b>4.000,00</b>	<b>0,00</b>	<b>13.000,00</b>
<b>Soma Função:</b>	<b>9.000,00</b>	<b>8.000,00</b>	<b>0,00</b>	<b>17.000,00</b>
<b>Total Unidade:</b>	<b>30.000,00</b>	<b>8.000,00</b>	<b>0,00</b>	<b>38.000,00</b>
<b>Total Órgão:</b>	<b>80.000,00</b>	<b>232.000,00</b>	<b>0,00</b>	<b>312.000,00</b>

# Prefeitura Municipal de Lajedão



**ESTADO DA BAHIA**  
**PREFEITURA MUNICIPAL DE LAJEDÃO**  
**V - Programa de Trabalho (Orçamento Fiscal)**

Anexo 6 da Lei 4.320/64

Exercício: 2018

Especificação	Projeto	Atividade	Oper. Especial	Total
<b>Poder: Poder Executivo</b>				
<b>Órgão: 10 - SECRETARIA MUNICIPAL DE INFRAESTRUTURA</b>				
<b>UO: 1001 - SECRETARIA DE INFRAESTRUTURA</b>				
<b>Função: 06 SEGURANÇA PÚBLICA</b>				
<b>SubFunç.: 182 DEFESA CIVIL</b>				
<b>Programa: 0158 MELHORAMENTO URBANO</b>				
2079 GESTÃO DAS AÇÕES DA SEGURANÇA MUNICIPAL	0,00	55.000,00	0,00	55.000,00
<b>Soma Programa:</b>	<b>0,00</b>	<b>55.000,00</b>	<b>0,00</b>	<b>55.000,00</b>
<b>Soma SubFunção:</b>	<b>0,00</b>	<b>55.000,00</b>	<b>0,00</b>	<b>55.000,00</b>
<b>Soma Função:</b>	<b>0,00</b>	<b>55.000,00</b>	<b>0,00</b>	<b>55.000,00</b>
<b>Função: 15 URBANISMO</b>				
<b>SubFunç.: 122 ADMINISTRAÇÃO GERAL</b>				
<b>Programa: 0158 MELHORAMENTO URBANO</b>				
2072 GESTÃO DE PESSOAL E ENCARGOS DA SEC. DE INFRAESTRUTURA	0,00	397.000,00	0,00	397.000,00
2077 GESTÃO DE PESSOAL E ENCARGOS - AGENTES POLÍTICOS DA SEC. DE INFRAESTRUTURA	0,00	66.000,00	0,00	66.000,00
2138 MANUTENÇÃO DOS SERVIÇOS TÉCNICOS E ADMINISTRATIVOS DA SECRETARIA DE INFRAESTRUTURA	0,00	715.000,00	0,00	715.000,00
<b>Soma Programa:</b>	<b>0,00</b>	<b>1.178.000,00</b>	<b>0,00</b>	<b>1.178.000,00</b>
<b>Soma SubFunção:</b>	<b>0,00</b>	<b>1.178.000,00</b>	<b>0,00</b>	<b>1.178.000,00</b>
<b>Função: 15 URBANISMO</b>				
<b>SubFunç.: 127 ORDENAMENTO TERRITORIAL</b>				
<b>Programa: 0158 MELHORAMENTO URBANO</b>				
2033 MANUTENÇÃO DE VIAS E ACESSOS PÚBLICOS	0,00	205.000,00	0,00	205.000,00
<b>Soma Programa:</b>	<b>0,00</b>	<b>205.000,00</b>	<b>0,00</b>	<b>205.000,00</b>
<b>Soma SubFunção:</b>	<b>0,00</b>	<b>205.000,00</b>	<b>0,00</b>	<b>205.000,00</b>
<b>Função: 15 URBANISMO</b>				
<b>SubFunç.: 451 INFRAESTRUTURA URBANA</b>				
<b>Programa: 0158 MELHORAMENTO URBANO</b>				
1021 CONSTRUÇÃO E RESTAURAÇÃO DE VIAS PÚBLICAS	540.000,00	0,00	0,00	540.000,00
1024 CONSTRUÇÃO, AMPLIAÇÃO, RECUPER. E REPARA. EDIFICAÇÕES PÚBLICA	221.000,00	0,00	0,00	221.000,00
1028 PAVIMENTAÇÃO E DRENAGEM DE RUAS, ESTRADAS E LOGRADOUROS PÚBLICOS	353.000,00	0,00	0,00	353.000,00
1031 CONSTRUÇÃO, REVITALIZAÇÃO E RESTAURAÇÃO DE PRAÇAS	232.000,00	0,00	0,00	232.000,00
2071 MANUTENÇÃO E RECUPERAÇÃO DE ESTRADAS VICINAIS	0,00	452.000,00	0,00	452.000,00
2080 DESENVOLVIMENTO URBANÍSTICO MUNICIPAL	0,00	208.000,00	0,00	208.000,00
<b>Soma Programa:</b>	<b>1.346.000,00</b>	<b>660.000,00</b>	<b>0,00</b>	<b>2.006.000,00</b>
<b>Soma SubFunção:</b>	<b>1.346.000,00</b>	<b>660.000,00</b>	<b>0,00</b>	<b>2.006.000,00</b>
<b>Função: 15 URBANISMO</b>				
<b>SubFunç.: 452 SERVIÇOS URBANOS</b>				
<b>Programa: 0158 MELHORAMENTO URBANO</b>				
1036 AMPLIAÇÃO E REFORMAS DE CEMITÉRIOS	26.000,00	0,00	0,00	26.000,00
2076 CONSERVAÇÃO E MANUTENÇÃO DO SISTEMA DE ILUMINAÇÃO PÚBLICA	0,00	223.000,00	0,00	223.000,00
2078 GESTÃO DOS SERVIÇOS DE LIMPEZA PÚBLICA	0,00	273.000,00	0,00	273.000,00
<b>Soma Programa:</b>	<b>26.000,00</b>	<b>496.000,00</b>	<b>0,00</b>	<b>522.000,00</b>
<b>Soma SubFunção:</b>	<b>26.000,00</b>	<b>496.000,00</b>	<b>0,00</b>	<b>522.000,00</b>
<b>Função: 15 URBANISMO</b>				
<b>SubFunç.: 453 TRANSPORTES COLETIVOS URBANOS</b>				
<b>Programa: 0158 MELHORAMENTO URBANO</b>				
2036 GESTÃO DA FROTA MUNICIPAL	0,00	247.000,00	0,00	247.000,00
2075 ORDENAMENTO DO TRÂNSITO E DO TRÁFEGO URBANO	0,00	75.000,00	0,00	75.000,00
<b>Soma Programa:</b>	<b>0,00</b>	<b>322.000,00</b>	<b>0,00</b>	<b>322.000,00</b>

# Prefeitura Municipal de Lajedão



**ESTADO DA BAHIA**  
**PREFEITURA MUNICIPAL DE LAJEDÃO**  
**V - Programa de Trabalho (Orçamento Fiscal)**

Anexo 6 da Lei 4.320/64

Exercício: 2018

Especificação	Projeto	Atividade	Oper. Especial	Total	
<b>Soma SubFunção:</b>		<b>0,00</b>	<b>322.000,00</b>	<b>0,00</b>	<b>322.000,00</b>
<b>Função</b> 15 URBANISMO					
<b>SubFunç.</b> 512 SANEAMENTO BASICO URBANO					
<b>Programa:</b> 0158 MELHORAMENTO URBANO					
1022 SANEAMENTO BÁSICO MUNICIPAL	172.000,00	0,00	0,00	172.000,00	
<b>Soma Programa:</b>		<b>172.000,00</b>	<b>0,00</b>	<b>0,00</b>	<b>172.000,00</b>
<b>Soma SubFunção:</b>		<b>172.000,00</b>	<b>0,00</b>	<b>0,00</b>	<b>172.000,00</b>
<b>Soma Função:</b>		<b>1.544.000,00</b>	<b>2.861.000,00</b>	<b>0,00</b>	<b>4.405.000,00</b>
<b>Função</b> 25 ENERGIA					
<b>SubFunç.</b> 751 CONSERVACAO DE ENERGIA					
<b>Programa:</b> 0158 MELHORAMENTO URBANO					
1020 EXPANSÃO DA REDE DE DISTRIBUIÇÃO DE ENERGIA ELÉTRICA	94.000,00	0,00	0,00	94.000,00	
<b>Soma Programa:</b>		<b>94.000,00</b>	<b>0,00</b>	<b>0,00</b>	<b>94.000,00</b>
<b>Soma SubFunção:</b>		<b>94.000,00</b>	<b>0,00</b>	<b>0,00</b>	<b>94.000,00</b>
<b>Soma Função:</b>		<b>94.000,00</b>	<b>0,00</b>	<b>0,00</b>	<b>94.000,00</b>
<b>Total Unidade:</b>		<b>1.638.000,00</b>	<b>2.916.000,00</b>	<b>0,00</b>	<b>4.554.000,00</b>

# Prefeitura Municipal de Lajedão



**ESTADO DA BAHIA**  
**PREFEITURA MUNICIPAL DE LAJEDÃO**  
**V - Programa de Trabalho (Orçamento Fiscal)**

Anexo 6 da Lei 4.320/64

Exercício: 2018

Especificação	Projeto	Atividade	Oper. Especial	Total
<b>Poder:</b> Poder Executivo				
<b>Órgão:</b> 10 - SECRETARIA MUNICIPAL DE INFRAESTRUTURA				
<b>UO:</b> 1002 - CONSÓRCIO PÚBLICO - CONSTRUIR				
<b>Função:</b> 15 URBANISMO				
<b>SubFunç.:</b> 122 ADMINISTRAÇÃO GERAL				
<b>Programa:</b> 0158 MELHORAMENTO URBANO				
2145 MANUTENÇÃO DAS AÇÕES DO CONSÓRCIO PÚBLICO CONSTRUIR	0,00	48.000,00	0,00	48.000,00
<b>Soma Programa:</b>	<b>0,00</b>	<b>48.000,00</b>	<b>0,00</b>	<b>48.000,00</b>
<b>Soma SubFunção:</b>	<b>0,00</b>	<b>48.000,00</b>	<b>0,00</b>	<b>48.000,00</b>
<b>Soma Função:</b>	<b>0,00</b>	<b>48.000,00</b>	<b>0,00</b>	<b>48.000,00</b>
<b>Total Unidade:</b>	<b>0,00</b>	<b>48.000,00</b>	<b>0,00</b>	<b>48.000,00</b>
<b>Total Órgão:</b>	<b>1.638.000,00</b>	<b>2.964.000,00</b>	<b>0,00</b>	<b>4.602.000,00</b>
<b>Total Despesa:</b>	<b>3.305.510,00</b>	<b>15.463.800,00</b>	<b>115.690,00</b>	<b>18.885.000,00</b>

# Prefeitura Municipal de Lajedão



**ESTADO DA BAHIA**  
**PREFEITURA MUNICIPAL DE LAJEDÃO**  
**V - Programa de Trabalho (Seguridade Social)**

Anexo 6 da Lei 4.320/64

**Exercício: 2018**

Especificação	Projeto	Atividade	Oper. Especial	Total
<b>Poder: Poder Executivo</b>				
<b>Órgão: 05 - SECRETARIA MUNICIPAL DE ASSISTÊNCIA SOCIAL</b>				
<b>UO: 0501 - FUNDO MUNICIPAL DE ASSISTENCIA SOCIAL</b>				
<b>Função: 08 ASSISTÊNCIA SOCIAL</b>				
<b>SubFunç.: 122 ADMINISTRAÇÃO GERAL</b>				
<b>Programa: 0114 GARANTINDO DIREITOS, VALORIZANDO A VIDA</b>				
2057		GESTÃO DE PESSOAL E ENCARGOS - AGENTES POLITICOS DA SEC. DE AÇÃO SOCIAL	0,00	62.000,00
	0,00			62.000,00
2100		MANUTENÇÃO DOS SERVIÇOS TÉCNICOS E ADMINISTRATIVOS DA SEC. AÇÃO SOCIAL	0,00	674.000,00
	0,00			674.000,00
2101		GESTÃO DE PESSOAL E ENCARGOS DA SEC. AÇÃO SOCIAL	0,00	335.000,00
	0,00			335.000,00
2102		GESTÃO DAS AÇÕES DOS CONSELHOS DA ASSISTÊNCIA SOCIAL	0,00	6.000,00
	0,00			6.000,00
	<b>Soma Programa:</b>	<b>0,00</b>	<b>1.077.000,00</b>	<b>0,00</b>
	<b>Soma SubFunção:</b>	<b>0,00</b>	<b>1.077.000,00</b>	<b>0,00</b>
				<b>1.077.000,00</b>
<b>Função: 08 ASSISTÊNCIA SOCIAL</b>				
<b>SubFunç.: 241 ASSISTÊNCIA AO IDOSO</b>				
<b>Programa: 0114 GARANTINDO DIREITOS, VALORIZANDO A VIDA</b>				
1010		IMPLANTAÇÃO DO CENTRO MUNICIPAL DO IDOSO	14.000,00	0,00
				0,00
	<b>Soma Programa:</b>	<b>14.000,00</b>	<b>0,00</b>	<b>0,00</b>
	<b>Soma SubFunção:</b>	<b>14.000,00</b>	<b>0,00</b>	<b>0,00</b>
				<b>14.000,00</b>
<b>Função: 08 ASSISTÊNCIA SOCIAL</b>				
<b>SubFunç.: 244 ASSISTÊNCIA COMUNITÁRIA</b>				
<b>Programa: 0114 GARANTINDO DIREITOS, VALORIZANDO A VIDA</b>				
1005		REESTRUTURAÇÃO E IMPLANTAÇÃO DO CREAS/CRAS	12.000,00	0,00
				0,00
1006		IMPLANTAÇÃO DO CENTRO DE REFERÊNCIA À MULHER	14.000,00	0,00
				0,00
2017		GESTÃO DAS AÇÕES DOS PROGRAMAS - BPC NA ESCOLA/ AÇÕES ESTRATÉGICA DO PETI/ACCESSUAS TRABALHO	0,00	21.000,00
				0,00
2021		GESTÃO DAS AÇÕES DO BLOCO DA GESTÃO DO PROG. BOLSA FAMPILIA E DO CADAstro ÚNICO - IGD BF	0,00	25.000,00
				0,00
2025		GESTÃO DA PROTEÇÃO SOCIAL BÁSICA - PSB (PAIF CRAS/PBF/PBV/SCFV)	0,00	34.000,00
				0,00
2026		GESTÃO DE AÇÕES DE PROTEÇÃO ESPECIAL-PSE(PAEF CREAS/PFMC/PVMC/PTMC/PISO DE ALTA COMPLEX.)	0,00	34.000,00
				0,00
2032		GESTÃO DAS AÇÕES DO BLOCO DE GESTÃO DO SUAS - IGD SUAS	0,00	27.000,00
				0,00
2073		OUTRAS AÇÕES DE ASSISTÊNCIA SOCIAL	0,00	19.000,00
				0,00
2124		GESTÃO DO CENTRO DE REFERÊNCIA DE ASSISTÊNCIA SOCIAL - CRAS	0,00	28.000,00
				0,00
2125		GESTÃO DAS RECURSOS DO FEAS - FUNDO ESTADUAL DE ASSISTÊNCIA SOCIAL	0,00	33.000,00
				0,00
2130		GESTÃO DO CENTRO DE REFERÊNCIA À MULHER	0,00	30.000,00
				0,00
2142		GESTÃO DO CENTRO DE REFERÊNCIA ESPECIALIZADO DE ASSISTÊNCIA SOCIAL - CREAS	0,00	111.000,00
				0,00
2147		GESTÃO DAS AÇÕES DO PROGRAMA CRIANÇA FELIZ	0,00	20.000,00
				0,00
	<b>Soma Programa:</b>	<b>26.000,00</b>	<b>382.000,00</b>	<b>0,00</b>
	<b>Soma SubFunção:</b>	<b>26.000,00</b>	<b>382.000,00</b>	<b>0,00</b>
	<b>Soma Função:</b>	<b>40.000,00</b>	<b>1.459.000,00</b>	<b>0,00</b>
<b>Total Unidade:</b>		<b>40.000,00</b>	<b>1.459.000,00</b>	<b>0,00</b>
				<b>1.499.000,00</b>

# Prefeitura Municipal de Lajedão



**ESTADO DA BAHIA**  
**PREFEITURA MUNICIPAL DE LAJEDÃO**  
**V - Programa de Trabalho (Seguridade Social)**

Anexo 6 da Lei 4.320/64

Exercício: 2018

Especificação	Projeto	Atividade	Oper. Especial	Total
<b>Poder: Poder Executivo</b>				
<b>Órgão: 05 - SECRETARIA MUNICIPAL DE ASSISTÊNCIA SOCIAL</b>				
<b>UO: 0502 - FUNDO MUNICIPAL DE DIREITOS DA CRIANÇA E DO ADOLESCENTE</b>				
<b>Função: 08 ASSISTÊNCIA SOCIAL</b>				
<b>SubFunç.: 243 ASSISTÊNCIA A CRIANÇA E AO ADOLESCENTE</b>				
<b>Programa: 0114 GARANTINDO DIREITOS, VALORIZANDO A VIDA</b>				
2103 GESTÃO DAS AÇÕES DE ATENDIMENTO A CRIANÇAS E ADOLESCENTES	0,00	15.000,00	0,00	15.000,00
<b>Soma Programa:</b>	<b>0,00</b>	<b>15.000,00</b>	<b>0,00</b>	<b>15.000,00</b>
<b>Soma SubFunção:</b>	<b>0,00</b>	<b>15.000,00</b>	<b>0,00</b>	<b>15.000,00</b>
<b>Função: 08 ASSISTÊNCIA SOCIAL</b>				
<b>SubFunç.: 244 ASSISTÊNCIA COMUNITÁRIA</b>				
<b>Programa: 0114 GARANTINDO DIREITOS, VALORIZANDO A VIDA</b>				
2136 MANUTENÇÃO DO CONSELHO TUTELAR	0,00	9.000,00	0,00	9.000,00
<b>Soma Programa:</b>	<b>0,00</b>	<b>9.000,00</b>	<b>0,00</b>	<b>9.000,00</b>
<b>Soma SubFunção:</b>	<b>0,00</b>	<b>9.000,00</b>	<b>0,00</b>	<b>9.000,00</b>
<b>Soma Função:</b>	<b>0,00</b>	<b>24.000,00</b>	<b>0,00</b>	<b>24.000,00</b>
<b>Total Unidade:</b>	<b>0,00</b>	<b>24.000,00</b>	<b>0,00</b>	<b>24.000,00</b>



# Prefeitura Municipal de Lajedão



**ESTADO DA BAHIA**  
**PREFEITURA MUNICIPAL DE LAJEDÃO**  
**V - Programa de Trabalho (Seguridade Social)**

Anexo 6 da Lei 4.320/64

Exercício: 2018

Especificação	Projeto	Atividade	Oper. Especial	Total
<b>Poder: Poder Executivo</b>				
<b>Órgão: 05 - SECRETARIA MUNICIPAL DE ASSISTÊNCIA SOCIAL</b>				
<b>UO: 0503 - FUNDO MUNICIPAL DE HABITAÇÃO E INTERESSE SOCIAL</b>				
<b>Função: 08 ASSISTÊNCIA SOCIAL</b>				
<b>SubFunç.: 482 HABITACAO URBANA</b>				
<b>Programa: 0114 GARANTINDO DIREITOS, VALORIZANDO A VIDA</b>				
2039 APOIO TÉCNICO E LOGÍSTICO AO PROGRAMA HABITAÇÃO POPULAR	0,00	20.000,00	0,00	20.000,00
<b>Soma Programa:</b>	<b>0,00</b>	<b>20.000,00</b>	<b>0,00</b>	<b>20.000,00</b>
<b>Soma SubFunção:</b>	<b>0,00</b>	<b>20.000,00</b>	<b>0,00</b>	<b>20.000,00</b>
<b>Soma Função:</b>	<b>0,00</b>	<b>20.000,00</b>	<b>0,00</b>	<b>20.000,00</b>
<b>Função: 16 HABITAÇÃO</b>				
<b>SubFunç.: 482 HABITACAO URBANA</b>				
<b>Programa: 0114 GARANTINDO DIREITOS, VALORIZANDO A VIDA</b>				
1025 MELHORIA E ACESSO A MORADIA DE FAMÍLIAS DE BAIXA RENDA	22.000,00	0,00	0,00	22.000,00
<b>Soma Programa:</b>	<b>22.000,00</b>	<b>0,00</b>	<b>0,00</b>	<b>22.000,00</b>
<b>Soma SubFunção:</b>	<b>22.000,00</b>	<b>0,00</b>	<b>0,00</b>	<b>22.000,00</b>
<b>Soma Função:</b>	<b>22.000,00</b>	<b>0,00</b>	<b>0,00</b>	<b>22.000,00</b>
<b>Total Unidade:</b>	<b>22.000,00</b>	<b>20.000,00</b>	<b>0,00</b>	<b>42.000,00</b>
<b>Total Órgão:</b>	<b>62.000,00</b>	<b>1.503.000,00</b>	<b>0,00</b>	<b>1.565.000,00</b>

# Prefeitura Municipal de Lajedão



**ESTADO DA BAHIA**  
**PREFEITURA MUNICIPAL DE LAJEDÃO**  
**V - Programa de Trabalho (Seguridade Social)**

Anexo 6 da Lei 4.320/64

Exercício: 2018

Especificação	Projeto	Atividade	Oper. Especial	Total
<b>Poder: Poder Executivo</b>				
<b>Órgão: 06 - SECRETARIA MUNICIPAL DE SAÚDE</b>				
<b>UO: 0601 - FUNDO MUNICIPAL DE SAUDE</b>				
<b>Função: 08 ASSISTÊNCIA SOCIAL</b>				
<b>SubFunç.: 305 VIGILÂNCIA EPIDEMIOLÓGICA</b>				
<b>Programa: 0124 LAJEDÃO MAIS SAUDÁVEL</b>				
1014 IMPLANTAÇÃO DE NOVO CENTRO DE INFORMAÇÃO ESTRATÉGICA DE VIGILÂNCIA EM SAÚDE - CIEVS	43.000,00	0,00	0,00	43.000,00
<b>Soma Programa:</b>	<b>43.000,00</b>	<b>0,00</b>	<b>0,00</b>	<b>43.000,00</b>
<b>Soma SubFunção:</b>	<b>43.000,00</b>	<b>0,00</b>	<b>0,00</b>	<b>43.000,00</b>
<b>Soma Função:</b>	<b>43.000,00</b>	<b>0,00</b>	<b>0,00</b>	<b>43.000,00</b>
<b>Função: 10 SAÚDE</b>				
<b>SubFunç.: 122 ADMINISTRAÇÃO GERAL</b>				
<b>Programa: 0124 LAJEDÃO MAIS SAUDÁVEL</b>				
2035 MANUTENÇÃO DOS SERVIÇOS TÉCNICOS E ADMINISTRATIVOS DA SEC. DE SAÚDE	0,00	1.861.000,00	0,00	1.861.000,00
2037 GESTÃO DE PESSOAL E ENCARGOS - AGENTES POLÍTICOS DA SEC. DE SAÚDE	0,00	63.000,00	0,00	63.000,00
2038 GESTÃO DE PESSOAL E ENCARGOS DA SEC. DE SAÚDE	0,00	805.000,00	0,00	805.000,00
2070 APOIO ADMINISTRATIVO AO CONSELHO MUNICIPAL DE SAÚDE	0,00	10.000,00	0,00	10.000,00
2144 IMPLANTAÇÃO E OPERACIONALIZAÇÃO DO CONSÓRCIO PÚBLICO DO ESTADO DA BAHIA	0,00	6.000,00	0,00	6.000,00
<b>Soma Programa:</b>	<b>0,00</b>	<b>2.745.000,00</b>	<b>0,00</b>	<b>2.745.000,00</b>
<b>Soma SubFunção:</b>	<b>0,00</b>	<b>2.745.000,00</b>	<b>0,00</b>	<b>2.745.000,00</b>
<b>Função: 10 SAÚDE</b>				
<b>SubFunç.: 301 ATENÇÃO BÁSICA</b>				
<b>Programa: 0124 LAJEDÃO MAIS SAUDÁVEL</b>				
1007 MELHORIA E EXPANSÃO DAS AÇÕES DE SAÚDE	568.000,00	0,00	0,00	568.000,00
1018 CONSTRUÇÃO DA ACADEMIA DA SAÚDE	63.000,00	0,00	0,00	63.000,00
2051 GESTÃO DAS AÇÕES DA ASSISTÊNCIA FARMACÊUTICA (PROG. ASSIST. FARM./QUALIFAR SUS)	0,00	76.000,00	0,00	76.000,00
2053 MANUT. DO BLOCO DA ATENÇÃO BÁSICA (PAB FIXO/PSF/ACS/PMAQ/NASF/PSE/ SAUDE BUCAL)	0,00	1.046.000,00	0,00	1.046.000,00
2054 MANUT. DAS AÇÕES DOS DEMAIS RECURSOS DO SUS	0,00	7.000,00	0,00	7.000,00
2110 GESTÃO DO CENTRO DE ATENÇÃO A MULHERES EM SITUAÇÃO DE VIOLÊNCIA SEXUAL E/OU DOMÉSTICA	0,00	9.000,00	0,00	9.000,00
2111 GESTÃO DA SAÚDE DA PESSOA IDOSA	0,00	9.000,00	0,00	9.000,00
2129 MANUTENÇÃO DA ACADEMIA DA SAÚDE	0,00	6.000,00	0,00	6.000,00
<b>Soma Programa:</b>	<b>631.000,00</b>	<b>1.153.000,00</b>	<b>0,00</b>	<b>1.784.000,00</b>
<b>Soma SubFunção:</b>	<b>631.000,00</b>	<b>1.153.000,00</b>	<b>0,00</b>	<b>1.784.000,00</b>
<b>Função: 10 SAÚDE</b>				
<b>SubFunç.: 302 ASSISTÊNCIA HOSPITALAR E AMBULATORIAL</b>				
<b>Programa: 0124 LAJEDÃO MAIS SAUDÁVEL</b>				
1029 IMPLANTAÇÃO DE UNIDADES DE PRONTO ATENDIMENTO - UPA	41.000,00	0,00	0,00	41.000,00
2052 MANUT. DO BLC DA MÉDIA E ALTA COMPLEXIDADE (SAMU/TFD/SIA/AIH/CEO/FAEC/HPP)	0,00	474.000,00	0,00	474.000,00
2106 GESTÃO DA UNIDADE DE PRONTO ATENDIMENTO - UPA	0,00	9.000,00	0,00	9.000,00
<b>Soma Programa:</b>	<b>41.000,00</b>	<b>483.000,00</b>	<b>0,00</b>	<b>524.000,00</b>
<b>Soma SubFunção:</b>	<b>41.000,00</b>	<b>483.000,00</b>	<b>0,00</b>	<b>524.000,00</b>
<b>Função: 10 SAÚDE</b>				
<b>SubFunç.: 304 VIGILÂNCIA SANITÁRIA</b>				
<b>Programa: 0124 LAJEDÃO MAIS SAUDÁVEL</b>				
2087 MANUTENÇÃO DO BLOCO DE VIGILÂNCIA EM SAÚDE (PFVISA/PFVPS/PQAVS/ACE...)	0,00	236.000,00	0,00	236.000,00
<b>Soma Programa:</b>	<b>0,00</b>	<b>236.000,00</b>	<b>0,00</b>	<b>236.000,00</b>
<b>Soma SubFunção:</b>	<b>0,00</b>	<b>236.000,00</b>	<b>0,00</b>	<b>236.000,00</b>

# Prefeitura Municipal de Lajedão



**ESTADO DA BAHIA**  
**PREFEITURA MUNICIPAL DE LAJEDÃO**  
**V - Programa de Trabalho (Seguridade Social)**

Anexo 6 da Lei 4.320/64

Exercício: 2018

Especificação	Projeto	Atividade	Oper. Especial	Total
Função: 10 SAÚDE				
SubFunç.: 305 VIGILÂNCIA EPIDEMIOLÓGICA				
Programa: 0124 LAJEDÃO MAIS SAUDÁVEL				
1026 IMPLANTAÇÃO DO CENTRO DE REFERÊNCIA DE IMUNOBIOLOGICO ESPECIAL - CRIE	9.000,00	0,00	0,00	9.000,00
2109 GESTÃO DO CENTRO DE REFERÊNCIA DE IMUNOBIOLOGICO ESPECIAL - CRIE	0,00	9.000,00	0,00	9.000,00
<b>Soma Programa:</b>	<b>9.000,00</b>	<b>9.000,00</b>	<b>0,00</b>	<b>18.000,00</b>
<b>Soma SubFunção:</b>	<b>9.000,00</b>	<b>9.000,00</b>	<b>0,00</b>	<b>18.000,00</b>
<b>Soma Função:</b>	<b>681.000,00</b>	<b>4.626.000,00</b>	<b>0,00</b>	<b>5.307.000,00</b>
<b>Total Unidade:</b>	<b>724.000,00</b>	<b>4.626.000,00</b>	<b>0,00</b>	<b>5.350.000,00</b>
<b>Total Órgão:</b>	<b>724.000,00</b>	<b>4.626.000,00</b>	<b>0,00</b>	<b>5.350.000,00</b>
<b>Total Despesa:</b>	<b>786.000,00</b>	<b>6.129.000,00</b>	<b>0,00</b>	<b>6.915.000,00</b>

# Prefeitura Municipal de Lajedão



**ESTADO DA BAHIA**  
**PREFEITURA MUNICIPAL DE LAJEDÃO**  
**Resumo das Ações**

Exercício: 2018

ÓRGÃO: 01 - CÂMARA MUNICIPAL						Valor
U.O.: 0101 - CÂMARA MUNICIPAL						
Ação / Objetivo	Tipo	Programa	Função	SubFunção	Valor	
1001 - Aquisição, Construção, Ampliação, Reformas e Aparelhamento do Prédio da Câmara Municipal	Projeto	0101	01	031	19.510,00	
2001 - Gestão de Pessoal e Encargos do Poder Legislativo	Atividade	0101	01	031	102.100,00	
2002 - Manutenção das Atividades do Poder Legislativo	Atividade	0101	01	031	268.800,00	
2003 - Gestão de Pessoal e Encargos - Agentes Políticos do Poder Legislativa	Atividade	0101	01	031	532.700,00	
2004 - Promoção e Divulgação das Ações do Poder Legislativo	Atividade	0101	01	031	8.200,00	
<b>Total da U.O.:</b>		<b>Quantidade de Ações:</b>		<b>5</b>	<b>931.310,00</b>	
<b>Total do Órgão:</b>		<b>Quantidade de Ações:</b>		<b>5</b>	<b>931.310,00</b>	

# Prefeitura Municipal de Lajedão



**ESTADO DA BAHIA**  
**PREFEITURA MUNICIPAL DE LAJEDÃO**  
**Resumo das Ações**

Exercício: 2018

ÓRGÃO: 02 - GABINETE DO PREFEITO					
U.O.: 0201 - GABINETE DO PREFEITO					
Ação / Objetivo	Tipo	Programa	Função	SubFunção	Valor
2006 - Gestão das Atividades do Gabinete do Prefeito	Atividade	0102	04	122	126.000,00
2007 - Gestão de Pessoal e Encargos - Agentes Políticos - Gab. do Prefeito	Atividade	0102	04	122	367.000,00
2008 - Promoção e Divulgação de Eventos e Atos Oficiais - Gab. do Prefeito	Atividade	0102	04	131	4.000,00
2011 - Gestão do Plano Diretor de Desenvolvimento Municipal	Atividade	0102	04	122	8.000,00
2016 - Gestão de Pessoal e Encargos do Gabinete do Prefeito	Atividade	0102	04	122	65.000,00
2027 - Manutenção dos Serviços Técnicos da Controladoria Geral do Municipal	Atividade	0102	04	124	4.000,00
2118 - Manutenção dos Serviços Técnicos da Procuradoria Jurídica Municipal	Atividade	0102	02	062	4.000,00
2119 - Operação Especial - Atendimento de Sentenças Judiciais	Op. Especial	0102	28	846	3.000,00
<b>Total da U.O.: Quantidade de Ações: 8</b>					<b>581.000,00</b>
<b>Total do Órgão: Quantidade de Ações: 8</b>					<b>581.000,00</b>

# Prefeitura Municipal de Lajedão



**ESTADO DA BAHIA**  
**PREFEITURA MUNICIPAL DE LAJEDÃO**  
**Resumo das Ações**

Exercício: 2018

ÓRGÃO: 03 - SECRETARIA MUNICIPAL DE ADMINISTRAÇÃO					
U.O.: 0301 - UNIDADE MUNICIPAL DE ADMINISTRAÇÃO					
Ação / Objetivo	Tipo	Programa	Função	SubFunção	Valor
1003 - Modernizaçõ Administrativa do Municipio	Projeto	0102	04	122	8.000,00
2005 - Gestão de Pessoal e Encargos da Sec. de Administração	Atividade	0102	04	122	616.000,00
2086 - Gestão da Ação Executiva - Agentes Políticos da Sec. de Administração	Atividade	0102	04	122	65.000,00
2088 - Operação Especial - Encargos com o Pasep	Atividade	0102	04	123	80.000,00
2089 - Manutenção dos Serviços Técnicos e Administrativos da Sec. de Administração	Atividade	0102	04	122	2.206.000,00
<b>Total da U.O.: Quantidade de Ações: 5</b>					<b>2.975.000,00</b>
<b>Total do Órgão: Quantidade de Ações: 5</b>					<b>2.975.000,00</b>

# Prefeitura Municipal de Lajedão



**ESTADO DA BAHIA**  
**PREFEITURA MUNICIPAL DE LAJEDÃO**  
**Resumo das Ações**

Exercício: 2018

ÓRGÃO: 04 - SECRETARIA MUNICIPAL DE FINANÇAS					
U.O.: 0401 - SECRETARIA MUNICIPAL DE FINANÇAS					
Ação / Objetivo	Tipo	Programa	Função	SubFunção	Valor
1002 - Modernização do Sistema de Arrecadação Municipal	Projeto	0104	04	125	4.000,00
1004 - Implantação do Sistema de Monitoramento e Avaliação do gasto	Projeto	0104	04	123	4.000,00
2012 - Gestão de Pessoal e Encargos da Sec. de Finanças	Atividade	0104	04	122	6.000,00
2013 - Manutenção dos Serviços Técnicos e Administrativos da Sec. de Finanças	Atividade	0104	04	122	230.000,00
2014 - Gestão de Pessoal e Encargos - Agentes Políticos da Sec. de Finanças	Atividade	0104	04	122	45.000,00
2015 - Operação Especial - Encargos da Dívida Pública	Op. Especial	0104	28	843	112.690,00
9999 - Reserva de Contingência	Projeto	0104	04	122	211.000,00
<b>Total da U.O.: Quantidade de Ações:</b>					<b>7</b>
<b>Total do Órgão: Quantidade de Ações:</b>					<b>7</b>
					<b>612.690,00</b>
					<b>612.690,00</b>

# Prefeitura Municipal de Lajedão



**ESTADO DA BAHIA**  
**PREFEITURA MUNICIPAL DE LAJEDÃO**  
**Resumo das Ações**

Exercício: 2018

ÓRGÃO: 05 - SECRETARIA MUNICIPAL DE ASSISTÊNCIA SOCIAL					
U.O.: 0501 - FUNDO MUNICIPAL DE ASSISTENCIA SOCIAL					
Ação / Objetivo	Tipo	Programa	Função	SubFunção	Valor
1005 - Reestruturação e Implantação do Creas/Cras	Projeto	0114	08	244	12.000,00
1006 - Implantação do Centro de Referência à Mulher	Projeto	0114	08	244	14.000,00
1010 - Implantação do Centro Municipal do Idoso	Projeto	0114	08	241	14.000,00
2017 - Gestão das ações dos Programas - BPC NA ESCOLA/ AÇÕES ESTRATEGICA DO PETI/ACESSUAS TRABALHO	Atividade	0114	08	244	21.000,00
2021 - Gestão das ações do bloco da gestão do Prog. Bolsa Família e do Cadastro Único - IGD BF	Atividade	0114	08	244	25.000,00
2025 - Gestão da Proteção Social Básica - PSB (PAIF CRASPBF/PBVI/SCFV)	Atividade	0114	08	244	34.000,00
2026 - Gestão de Ações de Proteção Especial-PSE(PAEF CREAS/PFMC/PVMC/PTMC/PISO DE ALTA COMPLEX.)	Atividade	0114	08	244	34.000,00
2032 - Gestão das ações do bloco de gestão do SUAS - IGD SUAS	Atividade	0114	08	244	27.000,00
2057 - Gestão de Pessoal e Encargos - Agentes Politicos da Sec. de Ação Social	Atividade	0114	08	122	62.000,00
2073 - Outras Ações de Assistência Social	Atividade	0114	08	244	19.000,00
2100 - Manutenção dos Serviços Técnicos e Administrativos da Sec. Ação Social	Atividade	0114	08	122	674.000,00
2101 - Gestão de Pessoal e Encargos da Sec. Ação Social	Atividade	0114	08	122	335.000,00
2102 - Gestão das ações dos Conselhos da Assistência Social	Atividade	0114	08	122	6.000,00
2124 - Gestão do Centro de Referência de Assistência Social - Cras	Atividade	0114	08	244	28.000,00
2125 - Gestão das Recursos do FEAS - FUNDO ESTADUAL DE ASSISTÊNCIA SOCIAL	Atividade	0114	08	244	33.000,00
2130 - Gestão do Centro de Referência à Mulher	Atividade	0114	08	244	30.000,00
2142 - Gestão do Centro de Referência Especializado de Assistência Social - Creas	Atividade	0114	08	244	111.000,00
2147 - Gestão da Ações do Programa Criança Feliz	Atividade	0114	08	244	20.000,00
<b>Total da U.O.: Quantidade de Ações: 18</b>					<b>1.499.000,00</b>



# Prefeitura Municipal de Lajedão



**ESTADO DA BAHIA**  
**PREFEITURA MUNICIPAL DE LAJEDÃO**  
**Resumo das Ações**

Exercício: 2018

<b>ÓRGÃO:</b>	05 - SECRETARIA MUNICIPAL DE ASSISTÊNCIA SOCIAL				
<b>U.O.:</b>	0502 - FUNDO MUNICIPAL DE DIREITOS DA CRIANÇA E DO ADOLESCENTE				
<b>Ação / Objetivo</b>	<b>Tipo</b>	<b>Programa</b>	<b>Função</b>	<b>SubFunção</b>	<b>Valor</b>
2103 - Gestão das Ações de Atendimento a Crianças e Adolescentes	Atividade	0114	08	243	15.000,00
2136 - Manutenção do Conselho Tutelar	Atividade	0114	08	244	9.000,00
<b>Total da U.O.:    Quantidade de Ações:    2</b>					<b>24.000,00</b>

# Prefeitura Municipal de Lajedão



**ESTADO DA BAHIA**  
**PREFEITURA MUNICIPAL DE LAJEDÃO**  
**Resumo das Ações**

Exercício: 2018

<b>ÓRGÃO:</b>	05 - SECRETARIA MUNICIPAL DE ASSISTÊNCIA SOCIAL				
<b>U.O.:</b>	0503 - FUNDO MUNICIPAL DE HABITAÇÃO E INTERESSE SOCIAL				
<b>Ação / Objetivo</b>	<b>Tipo</b>	<b>Programa</b>	<b>Função</b>	<b>SubFunção</b>	<b>Valor</b>
1025 - Melhoria e Acesso a Moradia de Famílias de Baixa Renda	Projeto	0114	16	482	22.000,00
2039 - Apoio Técnico e Logístico ao Programa Habitação Popular	Atividade	0114	08	482	20.000,00
<b>Total da U.O.:</b>		<b>Quantidade de Ações:</b>		<b>2</b>	<b>42.000,00</b>
<b>Total do Órgão:</b>		<b>Quantidade de Ações:</b>		<b>22</b>	<b>1.565.000,00</b>

# Prefeitura Municipal de Lajedão



**ESTADO DA BAHIA**  
**PREFEITURA MUNICIPAL DE LAJEDÃO**  
**Resumo das Ações**

Exercício: 2018

ÓRGÃO: 06 - SECRETARIA MUNICIPAL DE SAÚDE					
U.O.: 0601 - FUNDO MUNICIPAL DE SAÚDE					
Ação / Objetivo	Tipo	Programa	Função	SubFunção	Valor
1007 - Melhoria e Expansão das Ações de Saúde	Projeto	0124	10	301	568.000,00
1014 - Implantação de Novo Centro de Informação Estratégica de Vigilância em Saúde - CIEVS	Projeto	0124	08	305	43.000,00
1018 - Construção da Academia da Saúde	Projeto	0124	10	301	63.000,00
1026 - Implantação do Centro de Referência de Imunobiológico Especial - CRIE	Projeto	0124	10	305	9.000,00
1029 - Implantação de Unidades de Pronto Atendimento - UPA	Projeto	0124	10	302	41.000,00
2035 - Manutenção dos Serviços Técnicos e Administrativos da Sec. de Saúde	Atividade	0124	10	122	1.861.000,00
2037 - Gestão de Pessoal e Encargos - Agentes Políticos da Sec. de Saúde	Atividade	0124	10	122	63.000,00
2038 - Gestão de Pessoal e Encargos da Sec. de Saúde	Atividade	0124	10	122	805.000,00
2051 - Gestão das Ações da Assistência Farmacêutica (PROG. ASSIST. FARM./QUALIFAR SUS)	Atividade	0124	10	301	76.000,00
2052 - Manut. do Blo da Média e Alta Complexidade (SAMU/TFD/SIA/AIH/CEO/FAEC/HPP)	Atividade	0124	10	302	474.000,00
2053 - Manut. do Bloco da atenção Básica (PAB FIXO/PSF/ACS/IPMAQ/NASF/PSE/ SAUDE BUCAL)	Atividade	0124	10	301	1.046.000,00
2054 - Manut. das Ações dos Demais Recursos do SUS	Atividade	0124	10	301	7.000,00
2070 - Apoio Administrativo ao Conselho Municipal de Saúde	Atividade	0124	10	122	10.000,00
2087 - Manutenção do Bloco de Vigilância em Saúde (PFVISA/PFVPS/PQAVS/ACE...)	Atividade	0124	10	304	236.000,00
2106 - Gestão da Unidade de Pronto Atendimento - UPA	Atividade	0124	10	302	9.000,00
2109 - Gestão do Centro de Referência de Imunobiológico Especial - CRIE	Atividade	0124	10	305	9.000,00
2110 - Gestão do Centro de Atenção a Mulheres em Situação de Violência Sexual e/ou Doméstica	Atividade	0124	10	301	9.000,00
2111 - Gestão da Saúde da Pessoa Idosa	Atividade	0124	10	301	9.000,00
2129 - Manutenção da Academia da Saúde	Atividade	0124	10	301	6.000,00
2144 - Implantação e Operacionalização do Consórcio Público do Estado da Bahia	Atividade	0124	10	122	6.000,00

Objetivo: Gestão e repasses para o consórcio público de saúde do Estado da Bahia.

<b>Total da U.O.:</b>	<b>Quantidade de Ações:</b>	<b>20</b>	<b>5.350.000,00</b>
<b>Total do Órgão:</b>	<b>Quantidade de Ações:</b>	<b>20</b>	<b>5.350.000,00</b>

# Prefeitura Municipal de Lajedão



**ESTADO DA BAHIA**  
**PREFEITURA MUNICIPAL DE LAJEDÃO**  
**Resumo das Ações**

Exercício: 2018

ÓRGÃO: 07 - SECRETARIA MUNICIPAL DE EDUCAÇÃO E CULTURA					
U.O.: 0701 - UNIDADE DE EDUCAÇÃO					
Ação / Objetivo	Tipo	Programa	Função	SubFunção	Valor
1008 - Melhoria e Expansão das ações do Ensino Municipal	Projeto	0137	12	122	1.060.000,00
2028 - Manutenção do Programa Dinheiro Direto na Escola - PDDE	Atividade	0137	12	361	10.000,00
2034 - Exercício da Ação Executiva - Agentes Políticos da Sec. de Educação	Atividade	0137	04	122	66.000,00
2041 - Manutenção da Merenda Escolar	Atividade	0137	14	361	116.000,00
2042 - Gestão das Ações do Transporte Escolar	Atividade	0137	12	361	180.000,00
2043 - Ações do Ensino para Jovens e Adultos	Atividade	0137	12	366	30.000,00
2045 - Outras Ações da Educação Básica	Atividade	0137	12	361	50.000,00
2046 - Gestão do Ensino Fundamental	Atividade	0137	12	361	171.000,00
2047 - Gestão do Ensino Infantil	Atividade	0137	12	365	80.000,00
2049 - Gestão de Ações Administrativa da Educação	Atividade	0137	12	122	873.000,00
2056 - Manutenção do Fundeb 40%	Atividade	0137	12	361	1.932.000,00
2058 - Manutenção do Fundeb 60%	Atividade	0137	12	361	2.500.000,00
2060 - Apoio Administrativo aos Conselhos Municipais de Educação	Atividade	0137	12	122	6.000,00
2081 - Gestão das Ações do Programa Salário Educação	Atividade	0137	12	368	235.000,00
2092 - Gestão do Ensino Médio	Atividade	0137	12	362	5.000,00
2094 - Gestão de Pessoal e Encargos - Sec Educação	Atividade	0137	12	122	622.000,00
2135 - Gestão das Ações do Ensino Superior	Atividade	0137	12	364	4.000,00
2146 - Manutenção das ações do precatório do Fundeb	Atividade	0137	12	368	505.000,00
<b>Total da U.O.: Quantidade de Ações: 18</b>					<b>8.445.000,00</b>

# Prefeitura Municipal de Lajedão



**ESTADO DA BAHIA**  
**PREFEITURA MUNICIPAL DE LAJEDÃO**  
**Resumo das Ações**

Exercício: 2018

**ÓRGÃO:** 07 - SECRETARIA MUNICIPAL DE EDUCAÇÃO E CULTURA  
**U.O.:** 0703 - UNIDADE DE CULTURA

Ação / Objetivo	Tipo	Programa	Função	SubFunção	Valor
1032 - Melhoria e Expansão da Unidade Cultural	Projeto	0144	13	392	21.000,00
2064 - Gestão de Pessoal e Encargos - Cultura	Atividade	0144	27	813	8.000,00
2065 - Realização/Incentivo à Atividade Culturais	Atividade	0144	13	392	13.000,00
2082 - Gestão das Ações Administrativos - Cultura	Atividade	0144	13	122	38.000,00

<b>Total da U.O.:</b>	<b>Quantidade de Ações:</b>	<b>4</b>	<b>80.000,00</b>
<b>Total do Órgão:</b>	<b>Quantidade de Ações:</b>	<b>22</b>	<b>8.525.000,00</b>

# Prefeitura Municipal de Lajedão



**ESTADO DA BAHIA**  
**PREFEITURA MUNICIPAL DE LAJEDÃO**  
**Resumo das Ações**

Exercício: 2018

ÓRGÃO: 08 - SECRETARIA MUNICIPAL DOS ESPORTES E DA JUVENTUDE					
U.O.: 0801 - SECRETARIA MUNICIPAL DOS ESPORTES E DA JUVENTUDE					
Ação / Objetivo	Tipo	Programa	Função	SubFunção	Valor
1027 - Melhoria e Expansão das Ações de Esporte e Juventude	Projeto	0147	27	813	27.000,00
1033 - Reforma do Estádio Municipal	Projeto	0147	27	812	233.000,00
2084 - Manutenção dos Serviços Técnicos e Administrativos da Sec. dos Esportes e da Juventude	Atividade	0147	04	122	12.000,00
2126 - Gestão de Pessoal e Encargos da Sec. dos Esportes e da Juventude	Atividade	0147	04	122	10.000,00
2140 - Gestão de Pessoal e Encargos - Agentes Políticos - Sec. dos Esportes e da Juventude	Atividade	0147	04	122	37.000,00
2141 - Incentivo ao Esporte, Saúde, Lazer e Qualidade de Vida	Atividade	0147	27	812	27.000,00
<b>Total da U.O.: Quantidade de Ações: 6</b>					<b>346.000,00</b>
<b>Total do Órgão: Quantidade de Ações: 6</b>					<b>346.000,00</b>

# Prefeitura Municipal de Lajedão



**ESTADO DA BAHIA**  
**PREFEITURA MUNICIPAL DE LAJEDÃO**  
**Resumo das Ações**

Exercício: 2018

**ÓRGÃO:** 09 - SECRETARIA MUNICIPAL DE AGROPECUARIA E MEIO AMBIENTE  
**U.O.:** 0901 - UNIDADE DE AGROPECUÁRIA

Ação / Objetivo	Tipo	Programa	Função	SubFunção	Valor
1015 - Melhoria e Expansão de Feiras, Mercados e Matadouros Municipais	Projeto	0152	20	609	21.000,00
1016 - Expansão do Desenvolvimento Agropecuário e Econômico do Município	Projeto	0152	20	691	20.000,00
1017 - Desenvolvimento de Culturas Agrícolas e da Agropecuária	Projeto	0152	20	609	9.000,00
2061 - Aquisição de Maquinas agrícolas - Patrulha mecanizada	Atividade	0152	20	608	151.000,00
2066 - Gestão de Pessoal e Encargos da Sec. de Agropecuária e Meio Ambiente	Atividade	0152	20	122	9.000,00
2067 - Manutenção dos Serviços Técnicos e Administrativos da Sec. de Agropecuária e Meio Ambiente	Atividade	0152	20	122	14.000,00
2068 - Gestão de Pessoal e Encargos - Agentes Políticos da Sec. de Agropecuária e Meio Ambiente	Atividade	0152	20	122	50.000,00
<b>Total da U.O.: Quantidade de Ações:</b>					<b>7</b>
					<b>274.000,00</b>

# Prefeitura Municipal de Lajedão



**ESTADO DA BAHIA**  
**PREFEITURA MUNICIPAL DE LAJEDÃO**  
**Resumo das Ações**

Exercício: 2018

**ÓRGÃO:** 09 - SECRETARIA MUNICIPAL DE AGROPECUARIA E MEIO AMBIENTE

**U.O.:** 0902 - UNIDADE DE MEIO AMBIENTE

Ação / Objetivo	Tipo	Programa	Função	SubFunção	Valor
1019 - Controle, Conservação e Preservação do Meio Ambiente	Projeto	0148	18	542	9.000,00
1023 - Implantação do Aterro Sanitário	Projeto	0148	17	511	21.000,00
2131 - Gestão das Ações da Coleta Seletiva	Atividade	0148	18	541	4.000,00
2132 - Gestão das Ações da Gestão de Vigilância Ambiental da Qualidade da Água, Solo e Ar.	Atividade	0148	18	542	4.000,00

<b>Total da U.O.:</b>	<b>Quantidade de Ações:</b>	<b>4</b>	<b>38.000,00</b>
<b>Total do Órgão:</b>	<b>Quantidade de Ações:</b>	<b>11</b>	<b>312.000,00</b>



# Prefeitura Municipal de Lajedão



**ESTADO DA BAHIA**  
**PREFEITURA MUNICIPAL DE LAJEDÃO**  
**Resumo das Ações**

Exercício: 2018

ÓRGÃO: 10 - SECRETARIA MUNICIPAL DE INFRAESTRUTURA						
U.O.: 1001 - SECRETARIA DE INFRAESTRUTURA						
Ação / Objetivo	Tipo	Programa	Função	SubFunção	Valor	
1020 - Expansão da Rede de Distribuição de Energia Elétrica	Projeto	0158	25	751	94.000,00	
1021 - Construção e Restauração de Vias Públicas	Projeto	0158	15	451	540.000,00	
1022 - Saneamento Básico Municipal	Projeto	0158	15	512	172.000,00	
1024 - Construção, Ampliação, Recup. e Repara. Edificações Publica	Projeto	0158	15	451	221.000,00	
1028 - Pavimentação e Drenagem de Ruas, Estradas e Logradouros Publicos	Projeto	0158	15	451	353.000,00	
1031 - Construção, Revitalização e Restauração de Praças	Projeto	0158	15	451	232.000,00	
1036 - Ampliação e Reformas de Cemitérios	Projeto	0158	15	452	26.000,00	
2033 - Manutenção de Vias e Acessos Públicos	Atividade	0158	15	127	205.000,00	
2036 - Gestão da Frota Municipal	Atividade	0158	15	453	247.000,00	
2071 - Manutenção e Recuperação de Estradas Vicinais	Atividade	0158	15	451	452.000,00	
2072 - Gestão de Pessoal e Encargos da Sec. de Infraestrutura	Atividade	0158	15	122	397.000,00	
2075 - Ordenamento do Trânsito e do Tráfego Urbano	Atividade	0158	15	453	75.000,00	
2076 - Conservação e Manutenção do Sistema de Iluminação Pública	Atividade	0158	15	452	223.000,00	
2077 - Gestão de Pessoal e Encargos - Agentes Políticos da Sec. de Infraestrutura	Atividade	0158	15	122	66.000,00	
2078 - Gestão dos Serviços de Limpeza Pública	Atividade	0158	15	452	273.000,00	
2079 - Gestão das Ações da Segurança Municipal	Atividade	0158	06	182	55.000,00	
2080 - Desenvolvimento Urbanístico Municipal	Atividade	0158	15	451	208.000,00	
2138 - Manutenção dos Serviços Técnicos e Administrativos da Secretaria de Infraestrutura	Atividade	0158	15	122	715.000,00	
<b>Total da U.O.: Quantidade de Ações: 18</b>					<b>4.554.000,00</b>	

# Prefeitura Municipal de Lajedão



ESTADO DA BAHIA  
**PREFEITURA MUNICIPAL DE LAJEDÃO**  
 Resumo das Ações

Exercício: 2018

<b>ÓRGÃO:</b>	10 - SECRETARIA MUNICIPAL DE INFRAESTRUTURA				
<b>U.O.:</b>	1002 - CONSÓRCIO PÚBLICO - CONSTRUIR				
<b>Ação / Objetivo</b>	<b>Tipo</b>	<b>Programa</b>	<b>Função</b>	<b>SubFunção</b>	<b>Valor</b>
2145 - Manutenção das Ações do Consórcio Público Construir	Atividade	0158	15	122	48.000,00
<b>Total da U.O.:</b>		<b>Quantidade de Ações:</b>			<b>48.000,00</b>
<b>Total do Órgão:</b>		<b>Quantidade de Ações:</b>			<b>4.602.000,00</b>

# Prefeitura Municipal de Lajedão



ESTADO DA BAHIA  
 PREFEITURA MUNICIPAL DE LAJEDÃO  
 PLANO PLURIANUAL – PPA 2018 – 2021

**PRIORIDADES DO PPA 2018 – 2021**

EIXO	AREA TEMÁTICA	PRIORIDADES	ANO I 2018	ANO II 2019	ANO III 2020	ANO IV 2021
Fiscalização das Contas Públicas	Atuação do Legislativo	Ampliação, reforma e aparelhamento do Prédio da Câmara Municipal, proporcionando melhores condições de funcionamento da unidade responsável pela prestação de serviços governamentais;	X	X	X	X
		Manutenção dos Serviços do Plenário, assegurando a manutenção e o pleno funcionamento do Legislativo (gastos com os subsídios dos vereadores);	X	X	X	X
		Manutenção dos Serviços do Poder Legislativo, mantendo os compromissos em obediência as legislações específicas, bem como dar transparência aos atos e fatos da administração nos meios de comunicação existentes (eletrônicos, mídias diversas).	X	X	X	X

# Prefeitura Municipal de Lajedão



ESTADO DA BAHIA  
 PREFEITURA MUNICIPAL DE LAJEDÃO  
 PLANO PLURIANUAL – PPA 2018 – 2021

**PRIORIDADES DO PPA 2018 – 2021**

EIXO	AREA TEMÁTICA	PRIORIDADES	ANO I 2018	ANO II 2019	ANO III 2020	ANO IV 2021
Gestão Administrativa	Administração	Assegurar a manutenção e o pleno funcionamento da coordenação e supervisão das ações do governo;	X	X	X	X
		Desenvolver ações que possibilitem a melhor gestão dos serviços administrativos do Gabinete do Prefeito, através de mecanismos permanente para capacitação de pessoal.	X	X	X	X
		Promover ações que possam fortalecer a política de transparência, mediante divulgação dos atos oficiais e eventos realizados no Município.	X	X	X	X
		Assegurar eficácia ao controle externo e regularidade à realização da receita e da despesa. Implantação da Ouvidoria Geral do Município.	X	X	X	X
		Acompanhar a execução de programas de trabalho e a do orçamento.	X	X	X	X
		Atender exigência constitucional para criar Lei Municipal de iniciativa do prefeito que organiza o crescimento e o funcionamento do município, constituindo-se em principal instrumento de gestão.	X	X	X	X
		Representar judicialmente e extrajudicialmente, e interpretar atos normativos, unificando a jurisprudência no âmbito do Poder Executivo e prestar consultoria e assessoramento ao Município em matéria não tributária.	X	X	X	X
		Atender os compromissos decorrentes de ordens judiciais	X	X	X	X

# Prefeitura Municipal de Lajedão



ESTADO DA BAHIA  
 PREFEITURA MUNICIPAL DE LAJEDÃO  
 PLANO PLURIANUAL – PPA 2018 – 2021

### PRIORIDADES DO PPA 2018 – 2021

EIXO	AREA TEMÁTICA	PRIORIDADES	ANO I 2018	ANO II 2019	ANO III 2020	ANO IV 2021
Gestão Administrativa	Administração	Assegurar total transparência na gestão pública, contemplando todas as ações, atos administrativos, execução orçamentária;	X	X	X	X
		Melhorar a execução das atividades de política administrativa da Prefeitura;	X	X	X	X
		Executar atividades relativas ao recrutamento, à seleção, ao treinamento, dos controles funcionais e dos demais assuntos de pessoal;	X	X	X	X
		Promover a realização de licitações para obras, serviços e materiais necessários às atividades da Prefeitura;	X	X	X	X
		Melhorar a informatização dos departamentos da Secretaria Municipal de Administração;	X	X	X	X
		Ampliação e ou reforma dos espaços;	X	X	X	X
		Promoção de capacitação dos profissionais da secretaria;	X	X	X	X
		Garantir a manutenção das atividades da Secretaria de Administração;	X	X	X	X
		Aquisição de equipamentos e material permanente;	X	X	X	X
		Aquisição de veículos para atender as demandas da Secretaria;	X	X	X	X

# Prefeitura Municipal de Lajedão



ESTADO DA BAHIA  
 PREFEITURA MUNICIPAL DE LAJEDÃO  
 PLANO PLURIANUAL – PPA 2018 – 2021

### PRIORIDADES DO PPA 2018 – 2021

EIXO	AREA TEMÁTICA	PRIORIDADES	ANO I 2018	ANO II 2019	ANO III 2020	ANO IV 2021
Gestão Administrativa	Controle das Finanças Municipal	Aperfeiçoar a política tributária, financeira e contábil do Município;	X	X	X	X
		Reestruturar os processos de fiscalização e arrecadação de tributos e todos os componentes da receita pública;	X	X	X	X
		Melhorar a execução e o registro dos atos e fatos da administração financeira e patrimonial do Município;	X	X	X	X
		Aquisição de equipamentos e materiais permanentes;	X	X	X	X
		Atualização tecnológica dos ambientes de redes locais, visando à expansão de servidores, estações de trabalho, impressoras; aquisição de suprimentos de informática, bens móveis e veículos visando à manutenção da estrutura existente;	X	X	X	X
		Assegurar a execução dos programas anuais de trabalho, realizados por meio do SIAFI, com base nas diretrizes e regras estabelecidas pela legislação vigente.	X	X	X	X
		Atendimento de passivos contingentes e outros riscos e eventos fiscais imprevistos, tendo como prioritários os passivos referentes às obrigações pertinentes à gastos com pessoal;	X	X	X	X
		Atender aos compromissos com o pagamento de vencimentos e vantagens de pessoal efetivos	X	X	X	X

# Prefeitura Municipal de Lajedão



ESTADO DA BAHIA  
 PREFEITURA MUNICIPAL DE LAJEDÃO  
 PLANO PLURIANUAL – PPA 2018 – 2021

### PRIORIDADES DO PPA 2018 – 2021

EIXO	AREA TEMÁTICA	PRIORIDADES	ANO I 2018	ANO II 2019	ANO III 2020	ANO IV 2021
Direitos Básicos com Qualidade	Saúde	Implementar ações de educação permanente e continuada com os profissionais de saúde do município;	X	X	X	X
		Implementar ações educativas através do programa saúde na escola;	X	X	X	X
		Intensificar ações de combate a saúde;	X	X	X	X
		Implementar e ampliar as ações de prevenção, proteção e recuperação da saúde;	X	X	X	X
		Ampliar as ações de vigilância a saúde;	X	X	X	X
		Aquisição de veículos para atendimento à população;	X	X	-	-
		Aquisição de equipamentos e materiais permanente;	X	X	-	-
		Acompanhamento contínuo com pessoas com deficiência.	X	X	X	X
		Contratação de especialista, tais como nutricionista, psicólogo, psiquiatra, etc.	X	-	X	-
		Formação para os membros do conselho municipal de saúde.	X	X	X	X
		Participação efetiva do conselho de saúde	X	X	X	-
		Manutenção no fornecimento dos medicamentos básicos para o atendimento dos usuários do sus.	X	X	X	X
		Buscar capacitação e qualificação para os profissionais da área de saúde visando à melhoria e a humanização, assegurando uma postura de atenção e cuidado que responda efetivamente a expectativa da população;	X	X	X	X

# Prefeitura Municipal de Lajedão



ESTADO DA BAHIA  
 PREFEITURA MUNICIPAL DE LAJEDÃO  
 PLANO PLURIANUAL – PPA 2018 – 2021

**PRIORIDADES DO PPA 2018 – 2021**

EIXO	AREA TEMÁTICA	PRIORIDADES	ANO I 2018	ANO II 2019	ANO III 2020	ANO IV 2021
Direitos Básicos com Qualidade	Saúde	Ampliar e articular os programas de atenção integrada à saúde da criança e do adolescente, da mulher, do homem, do idoso, do trabalhador, das pessoas com deficiência, DST/AIDS e de saúde mental;	X	X	-	-
		Implantar, ampliar e fortalecer os programas do Ministério que vise à melhoria na saúde da população;	X	X	X	X
		Prover o funcionamento das UBS's com médico e ambulância, 24 horas por dia.	X	X	X	X
		Construção, reforma e ampliação de farmácia na UBS.	X	X	-	-
		Implantar sistema informatizado para agendamento de viagem e consultas feitas na USB;	X	X	-	-
		Prover ações para a diminuição das filas de espera para consultas e realizações exames;	X	X	-	-
		Realizar mutirão para cirurgias com o apoio do governo do estado;	X	X	X	X
		Prover UTI do SUS através de convênio com o Hospital Municipal de Teixeira de Freitas;	X	X	X	X
		Programa médico da família, como clínico e Dentista;	X	X	X	X
		Propagar médicos especializados nas UBS da sede e distritos;	X	X	X	X



# Prefeitura Municipal de Lajedão



ESTADO DA BAHIA  
 PREFEITURA MUNICIPAL DE LAJEDÃO  
 PLANO PLURIANUAL – PPA 2018 – 2021

### PRIORIDADES DO PPA 2018 – 2021

EIXO	AREA TEMÁTICA	PRIORIDADES	ANO I 2018	ANO II 2019	ANO III 2020	ANO IV 2021
Direitos Básicos com Qualidade	Saúde	Estabelecer um canal de comunicação direta e indireta entre a Entidade e a comunidade, visando o aumento de transparência da Administração, mediante a divulgação dos atos oficiais, legislação e eventos realizados pela administração, nos meios de comunicação existente, eletrônicos e mídias diversas;	X	X	-	-
		Criação e manutenção dos Conselhos e capacitar os conselheiros para o exercício das funções, promover Seminários, Conferências Municipais de Saúde, contribuindo para uma gestão transparente no âmbito dos princípios do SUS.	X	X	X	X
		Atender as necessidades do Conselho Municipal de Saúde quanto a operação de serviços administrativos, provisão de material, preservação de documentos e outros gastos necessários a execução das suas finalidades.	X	X	X	X
		Ampliar a oferta de serviços através da atenção básica e hospitalar de média e alta complexidade.	X	X	X	X
		Garantir a preservação da rede física municipal através da construção, recuperação, reparação, ampliação, aparelhamento e reequipamento de unidades de saúde, tais como: aquisição de equipamentos odontológicos, medicocirúrgico, laboratorial, de informática, mobiliário, viaturas;	X	X	X	X

# Prefeitura Municipal de Lajedão



ESTADO DA BAHIA  
 PREFEITURA MUNICIPAL DE LAJEDÃO  
 PLANO PLURIANUAL – PPA 2018 – 2021

**PRIORIDADES DO PPA 2018 – 2021**

EIXO	AREA TEMÁTICA	PRIORIDADES	ANO I 2018	ANO II 2019	ANO III 2020	ANO IV 2021
Direitos Básicos com Qualidade	Saúde	Construção, recuperação, reparação ampliação de Unidade Saúde da Família, Unidades Básica de saúde de Referência, Unidades de Terapia em Queimaduras, do Centro de Referência em DST/AIDS, Central de ambulância, Centro de Referência em Doenças Infectocontagiosas, Centro de Atenção em Psicossocial e Sede da Secretaria.	X	X	X	X
		Implantar e desenvolver a Política Municipal de Saúde da Pessoa com Deficiência (Física/Motora, Auditiva e Visual ),	X	X	X	X
		Promover ações que proporcionem a pessoa com deficiência o desenvolvimento da sua capacidade funcional e desempenho humano de modo a contribuir para a sua inclusão plena em todas as esferas da vida social e proteger a saúde deste segmento populacional, bem como prevenir agravos que determinem o aparecimento de deficiências.	X	X	X	X

# Prefeitura Municipal de Lajedão



ESTADO DA BAHIA  
 PREFEITURA MUNICIPAL DE LAJEDÃO  
 PLANO PLURIANUAL – PPA 2018 – 2021

### PRIORIDADES DO PPA 2018 – 2021

EIXO	AREA TEMÁTICA	PRIORIDADES	ANO I 2018	ANO II 2019	ANO III 2020	ANO IV 2021
Direitos Básicos com Qualidade	Educação	Buscar parceria com o MEC/FNDE para construção de mais uma creche na sede e outra na zona rural ou ampliar e adequar os espaços já existentes para o atendimento da demanda do público de 0 a 3 anos;	X	X	-	X
		Adquirir mobiliários, brinquedos e materiais pedagógicos necessários ao atendimento da nova demanda;	X	-	X	-
		Dar continuidade a proposta de Formação Continuada para educadores e demais servidores da educação de acordo com a área de atuação.	X	X	X	X
		Capacitação e valorização dos profissionais em educação: auxiliares de serviços gerais, merendeiras, porteiros e técnicos da secretaria;	X	X	X	X
		Implementar e ampliar o atendimento da Educação Integral em tempo Integral com inclusão digital;	X	X	X	X
		Buscar parceria com o MEC/FNDE para construção de quadras poliesportivas nas escolas municipais;	X	X	X	X
		Construção, Reforma, ampliação e manutenção das escolas	X	X	X	X
		Ampliação da frota de veículos da Educação.	X	X	-	-
		Construção, Ampliação e Reforma de quadras poliesportivas nas escolas	X	X	-	X
		Equipar as unidades de ensino do Município;	X	X	-	X
		Educação Ambiental nas Escolas;	X	X	X	X

# Prefeitura Municipal de Lajedão



ESTADO DA BAHIA  
 PREFEITURA MUNICIPAL DE LAJEDÃO  
 PLANO PLURIANUAL – PPA 2018 – 2021

### PRIORIDADES DO PPA 2018 – 2021

EIXO	AREA TEMÁTICA	PRIORIDADES	ANO I 2018	ANO II 2019	ANO III 2020	ANO IV 2021
Direitos Básicos com Qualidade	Educação	Aquisição de equipamentos para os alunos portadores de necessidades especiais;	X	X	X	X
		Fortalecer a gestão democrática da educação garantindo a articulação com a Sociedade Civil e fortalecendo o conselho municipal de educação e os conselhos escolares;	X	X	X	X
		Desenvolver campanha educativa em todas as escolas municipais, particulares, estaduais de ensino básico, objetivando a prevenção ao uso de drogas;	X	X	X	-
		Ofertar transporte de qualidade;	X	X	X	X
		Construção, ampliação, manutenção e reforma da sede para a Secretaria de Educação.	X	X	X	X
		Estruturar a sala dos conselhos com equipamentos, móveis e utensílios;	X	X	X	X
		Aquisição de mobiliário, equipamentos de informática e multimídia para as unidades de ensino;	X	X	X	X
		Disponibilizar a merenda escolar, com vista ao fortalecimento nutricional, conforme a tabela exigida pelo PNAE/FNDE;	X	X	X	X
		Capacitação dos profissionais da cozinha piloto nas escolas;	X	X	X	X
		Construção, Ampliação e ou Reforma de Creches, com espaço para Educação Infantil;	X	X	X	X

# Prefeitura Municipal de Lajedão



ESTADO DA BAHIA  
 PREFEITURA MUNICIPAL DE LAJEDÃO  
 PLANO PLURIANUAL – PPA 2018 – 2021

### PRIORIDADES DO PPA 2018 – 2021

EIXO	AREA TEMÁTICA	PRIORIDADES	ANO I 2018	ANO II 2019	ANO III 2020	ANO IV 2021
Direitos Básicos com Qualidade	Educação	Construção e reforma de Bibliotecas;	X	X	-	-
		Incentivar a autonomia aos diretores da rede municipal de ensino, bem como aos coordenadores	X	X	X	X
		Implantação de cursos técnicos – profissionalizantes com estágio remunerado;	X	X	X	X
		Implantação de cursos supletivos;	X	X	X	X

# Prefeitura Municipal de Lajedão



ESTADO DA BAHIA  
 PREFEITURA MUNICIPAL DE LAJEDÃO  
 PLANO PLURIANUAL – PPA 2018 – 2021

## PRIORIDADES DO PPA 2018 – 2021

EIXO	AREA TEMÁTICA	PRIORIDADES	ANO I 2018	ANO II 2019	ANO III 2020	ANO IV 2021
Direitos Básicos com Qualidade	Cultura	Incentivo à cultura, dando apoio aos artistas da cidade;	X	X	X	X
		Reestruturação e modernização da biblioteca e videoteca municipal;	X	X	X	X
		Atividades culturais voltadas para as famílias;	X	X	X	X
		Adequar à estrutura da Secretaria Municipal de Cultura;	X	X	X	X
		Aquisição de equipamentos e mobiliários para melhor atender as demandas da cultura local;	X	X	X	X
		Buscar parceria com a Secretaria Estadual de Cultura;	X	X	X	X
		Adquirir equipamentos áudio visuais;	X	X	-	X
		Adquirir espaço físico para implantação do Centro.	X	X	X	X
		Buscar parceira com os Governos Federal e Estadual para a construção do espaço para dar maior visibilidade à prática cultural do nosso município.	X	X	X	X
		Firmar e Fortalecer parcerias entre o governo Federal e Estadual, parcerias estas que é de fundamental importância para o crescimento do nosso município;	X	X	X	X

# Prefeitura Municipal de Lajedão



ESTADO DA BAHIA  
 PREFEITURA MUNICIPAL DE LAJEDÃO  
 PLANO PLURIANUAL – PPA 2018 – 2021

### PRIORIDADES DO PPA 2018 – 2021

EIXO	AREA TEMÁTICA	PRIORIDADES	ANO I 2018	ANO II 2019	ANO III 2020	ANO IV 2021
Direitos Básicos com Qualidade	Esporte e juventude	Melhorar e fortalecer a estrutura da secretaria de esporte e juventude do município;	X	X	X	X
		Incentivar eventos esportivos nas unidades de ensino da rede municipal, realizando torneios, campeonatos intercolegiais, olimpíadas e competição;	X	X	X	X
		Incentivar as atividades esportivas;	X	X	X	X
		Apoiar as equipes que representam a cidade em competições municipais e estaduais;	X	X	X	X
		Apoiar as atividades esportivas para portadores de necessidades especiais;	X	X	X	X
		Incentivar a prática das diversas modalidades esportivas;	X	X	X	X
		Construir novos espaços esportivos;	X	X	X	X
		Construção de um espaço especial para prática de exercícios físicos devidamente aparelhado.	X	X	X	X
		Firmar e Fortalecer parcerias entre o governo Federal e Estadual;	X	X	X	X

# Prefeitura Municipal de Lajedão



ESTADO DA BAHIA  
 PREFEITURA MUNICIPAL DE LAJEDÃO  
 PLANO PLURIANUAL – PPA 2018 – 2021

## PRIORIDADES DO PPA 2018 – 2021

EIXO	AREA TEMÁTICA	PRIORIDADES	ANO I 2018	ANO II 2019	ANO III 2020	ANO IV 2021
Direitos Básicos com Qualidade	Assistência Social	Realizar estudo das ações de Assistência Social a fim de definir o percentual para o financiamento e planejamento das atividades;	X	X	X	X
		Captar recursos junto aos Órgãos Federais e Estaduais.	X	X	-	-
		Equipar espaço para a atuação do conselho e promover a manutenção com parcerias de outras secretarias.	X	X	X	X
		Aquisição de veículos;	X	X	X	X
		Ampliar número de funcionários da Assistência Social;	X	X	X	X
		Promover atividades de lazer, cultura, apoio nutricional e cursos com finalidade de aumentar rendimentos e melhorar a qualidade de vida dos idosos;	X	X	-	-
		Descentralizar o atendimento dos pedidos de cestas básicas, leite e outros atendimentos das famílias mais carentes com dignidade e respeito, através de visitas domiciliares das assistentes sociais;	X	X	X	X
		Criação de cursos técnicos, tais como, bordados, música, esporte, inglês e outros;	X	X	X	X
		Ampliar a oferta do Serviço de Convivência e Fortalecimento de Vínculos (SCFV);	X	X	X	X



# Prefeitura Municipal de Lajedão



ESTADO DA BAHIA  
 PREFEITURA MUNICIPAL DE LAJEDÃO  
 PLANO PLURIANUAL – PPA 2018 – 2021

### PRIORIDADES DO PPA 2018 – 2021

EIXO	AREA TEMÁTICA	PRIORIDADES	ANO I 2018	ANO II 2019	ANO III 2020	ANO IV 2021
Direitos Básicos com Qualidade	Assistência Social	Garantir a concessão de Benefícios Eventuais quando de direito;	X	X	X	-
		Ampliar a cobertura SCFV para todas as faixas etárias dos serviços tipificados, buscando a universalização da oferta e equalização da cobertura de financiamento;	X	X	X	X
		Buscar parcerias com entidades filantrópicas, empresas públicas e privadas, empresas e ou órgão internacionais públicos e privados, para captação de recursos.	X	X	-	-
		Ampliar as parcerias com os Governos Federal e Estadual, para captação de recursos;	X	X	X	X
		Implementar políticas de serviços de proteção social a criança e ao adolescente;	X	X	X	X
		Aquisição de terrenos para construção de casas populares, (parceria com o governo Estadual ou Federal).	X	X	X	X
		Construção e/ou melhorias em unidades habitacionais;	X	X	X	X

# Prefeitura Municipal de Lajedão



ESTADO DA BAHIA  
 PREFEITURA MUNICIPAL DE LAJEDÃO  
 PLANO PLURIANUAL – PPA 2018 – 2021

### PRIORIDADES DO PPA 2018 – 2021

EIXO	AREA TEMÁTICA	PRIORIDADES	ANO I 2018	ANO II 2019	ANO III 2020	ANO IV 2021
Infraestrutura e desenvolvimento econômico	Infraestrutura	Promover a manutenção constante das estradas vicinais do município;	X	X	X	X
		Construção de parque de exposições moderno para a realização dos eventos;	X	X	X	-
		Disponibilizar torres para internet no município;	X	X	X	X
		Adequar os espaços públicos para a mobilidade de todos.	X	X	X	X
		Firmar e Fortalecer parcerias entre o governo Federal e Estadual, Parcerias estas que é de fundamental importância para o crescimento do município;	X	X	-	X
		Pavimentação na Sede e Distritos.	X	X	X	X
		Revitalização de espaços públicos;	X	X	X	X
		Extensão de rede de energia elétrica;	X	-	X	X
		Readequação dos serviços de iluminação pública;	X	X	X	X
		Construção, ampliação, reforma e ou revitalização de praças;	X	X	X	X
		Recuperação de calçamento;	X	X	X	X
		Melhorar as condições de acessibilidade nas calçadas e passeios públicos.	X	X	X	X
		Aquisição de material e equipamento permanente;	X	X	X	X
		Construção de quadras poliesportivas;	X	X	X	X
		Construção do parque e praças de lazer;	X	X	X	X
Construção de casas populares;	X	X	-	-		

# Prefeitura Municipal de Lajedão



ESTADO DA BAHIA  
 PREFEITURA MUNICIPAL DE LAJEDÃO  
 PLANO PLURIANUAL – PPA 2018 – 2021

### PRIORIDADES DO PPA 2018 – 2021

EIXO	AREA TEMÁTICA	PRIORIDADES	ANO I 2018	ANO II 2019	ANO III 2020	ANO IV 2021
Infraestrutura e desenvolvimento econômico	Infraestrutura	Buscar e incentivar a instalação de novas indústrias, concedendo isenção de impostos e benefícios necessários;	X	X	-	-
		Construção, ampliação, reforma e manutenção dos cemitérios do município;	X	X	X	X
		Tornar mais eficiente os serviços de manutenção da limpeza pública na sede e povoados;	X	-	X	X
		Promover a manutenção da frota municipal;	X	X	-	X
		Construção, ampliação e reforma dos prédios públicos;	X	X	X	X
		Garantir a manutenção dos prédios públicos;	X	X	X	X
		Criar um conselho composto pelas autoridades da cidade, tais como Padres, pastores, assistentes sociais, policiais e prefeitura;	X	X	-	-
		Desenvolver ações preventivas de combate ao uso de drogas e prostituição infantil	X	X	X	X
		Dar condições de trabalho a polícia e incentivo motivacional ao trabalho em parceria com a comunidade;	X	X	X	X

# Prefeitura Municipal de Lajedão



ESTADO DA BAHIA  
 PREFEITURA MUNICIPAL DE LAJEDÃO  
 PLANO PLURIANUAL – PPA 2018 – 2021

**PRIORIDADES DO PPA 2018 – 2021**

EIXO	AREA TEMÁTICA	PRIORIDADES	ANO I 2018	ANO II 2019	ANO III 2020	ANO IV 2021
Infraestrutura e desenvolvimento econômico	Meio Ambiente	Cuidar do meio ambiente para presentes e futuras gerações, com políticas públicas socioambientais integradas, garantindo a expressão da vida em todas as suas formas.	X	X	X	X
		Realizar o Cadastro Ambiental;	X	X	X	X
		Elaborar projetos, planeja e desencadeia medidas e ações para a preservação, conservação e recuperação ambiental	X	-	X	-
		Controle das ações antrópicas sobre o patrimônio ambiental do município.	X	X	X	X
		Criação do Conselho Municipal do Meio Ambiente;	X	X	X	X
		Fortalecimento do Conselho de Meio Ambiente, com formação permanente dos conselheiros;	X	X	-	-
		Mobilizar a comunidade, pois ela deve estar envolvida e fazer parte do conselho;	X	X	X	X
		Implementar e fortalecer a coleta seletiva do Lixo Municipal;	X	X	X	X
		Mobilizar a população sobre a importância da coleta seletiva;	X	X	X	X
		Implantação de Pontos de Coletas do Lixo Eletrônico;	X	X	X	X
		Estimular projetos de reciclagem do lixo eletrônico.	X	X	X	X
		Estabelecer parcerias com entes da federação e ongs para a revitalização de rios;	X	X	X	X
		Promover palestras no município referente ao meio ambiente;	X	X	X	X
		Implantação do programa de Replanto de plantas nativas, visando evitar a desertificação e seus efeitos negativos;	X	X	X	X

# Prefeitura Municipal de Lajedão



ESTADO DA BAHIA  
 PREFEITURA MUNICIPAL DE LAJEDÃO  
 PLANO PLURIANUAL – PPA 2018 – 2021

### PRIORIDADES DO PPA 2018 – 2021

EIXO	AREA TEMÁTICA	PRIORIDADES	ANO I 2018	ANO II 2019	ANO III 2020	ANO IV 2021
Infraestrutura e Gestão ambiental	Meio Ambiente	Mobilizar a população sobre a importância da coleta seletiva;	X	X	X	X
		Estimular a criação de uma cooperativa do lixo;	X	X	X	-
		Buscar a implantação de uma usina de reciclagem e compostagem;	X	X	X	X
		Implantação de Pontos de Coletas do Lixo Eletrônico;	X	X	X	X
		Estimular projetos de reciclagem do lixo eletrônico.	X	X	X	X
		Estimular a criação de associações, cooperativas ou ONGs que venham a trabalhar, dentro do município, com lixo eletrônico.	X	X	X	X
		Estabelecer parcerias com entes da federação e ongs para a revitalização de rios;	X	X	X	X
		Prover a destinação correta o lixo, com a construção de uma estação de tratamento;	X	X	X	X
		Construção e ou ampliação do sistema de saneamento básico;	X	X	X	X
		Implantar aterro sanitário simplificado;	X	X	X	X
		Promover palestras no município referente ao meio ambiente;	X	X	X	X
		Implantação do programa de Replatio de plantas nativas, visando evitar a desertificação e seus efeitos negativos;	X	X	X	X
		Conservar espécies endêmicas, raras, ameaçadas ou em perigo de extinção, incluindo isto na apreensão de animais e plantas silvestres capturadas ilegalmente;	X	X	X	X

# Prefeitura Municipal de Lajedão



ESTADO DA BAHIA  
 PREFEITURA MUNICIPAL DE LAJEDÃO  
 PLANO PLURIANUAL – PPA 2018 – 2021

## PRIORIDADES DO PPA 2018 – 2021

EIXO	AREA TEMÁTICA	PRIORIDADES	ANO I 2018	ANO II 2019	ANO III 2020	ANO IV 2021
Infraestrutura e Desenvolvimento Econômico	Agropecuária	Construir centro de abastecimento para atender a agricultura familiar e feirantes;	X	X	X	-
		Estabelecer ações para a implementação do projeto de hortas orgânicas com parcerias com associações rurais do município;	X	X	-	-
		Manter programa nas diversas áreas da cadeia produtiva rural, visando melhores condições de trabalho e qualidade na produção;	X	X	X	X
		Incentivar o produtor rural a diversificar suas atividades em culturas alternativas, através de programas implementados pelo Município;	X	X	X	X
		Adquirir máquinas e equipamentos agrícolas para prestar serviços aos pequenos produtores rurais;	X	X	X	X
		Promover seminários, eventos, palestras, fóruns, cursos de treinamentos e capacitação para o produtor rural, visando à aplicação de novas tecnologias, agregando valores em suas propriedades;	X	X	X	X
		Buscar em todas as esferas governamentais projetos e programas visando sempre melhorar as condições do pequeno, médio e grande produtor.	X	X	X	X
		Apoiar Agricultores na Criação de Associações e Cooperativas.	X	X	-	-

# Prefeitura Municipal de Lajedão



ESTADO DA BAHIA  
 PREFEITURA MUNICIPAL DE LAJEDÃO  
 PLANO PLURIANUAL – PPA 2018 – 2021

**PRIORIDADES DO PPA 2018 – 2021**

EIXO	AREA TEMÁTICA	PRIORIDADES	ANO I 2018	ANO II 2019	ANO III 2020	ANO IV 2021
Infraestrutura e Desenvolvimento Econômico	Agropecuária	Realizar cursos extensivos de associativismo e cooperativismo.	X	X	X	X
		Realizar encontros entre as Associações e Cooperativas já existentes no município com a intenção de unir forças para competir no mercado.	X	X	X	X
		Estimular e organizar a agricultura familiar a participarem do PAA (Programa de Aquisição de Alimentos da Agricultura Familiar) e do PNAE (Programa Nacional de alimentação escolar)	X	X	X	X
		Realizar treinamento, palestras e cursos para que as famílias possam vender seus produtos diretamente para alimentação escolar, e ofertar o credenciamento legal para tais famílias;	X	X	X	X
		A criação de espaço onde será cultivada mudas Nativas, frutíferas e ornamentais e distribuídas para os agricultores;	X	X	X	X
		Criação do Centro de Comercialização da Agricultura Familiar e do Artesanato;	X	X	X	X
		Realizar feiras agropecuárias, evento anual para que os produtores locais exponham, vendam e compartilhem suas experiências;	X	X	X	X
		Aquisição de trator completo com todos os implementos para atender os homens do campo;	X	X	X	X

# Prefeitura Municipal de Lajedão



ESTADO DA BAHIA  
 PREFEITURA MUNICIPAL DE LAJEDÃO  
 PLANO PLURIANUAL – PPA 2018 – 2021

**PRIORIDADES DO PPA 2018 – 2021**

EIXO	AREA TEMÁTICA	PRIORIDADES	ANO I 2018	ANO II 2019	ANO III 2020	ANO IV 2021
Infraestrutura e Desenvolvimento Econômico	Agropecuária	Contratação de técnicos e profissionais liberais como, veterinário, agrônomo e zootecnista para dar assistência periódicas aos pequenos e médios agropecuaristas;	X	X	X	X
		Incentivo à produção da agricultura familiar e compra de parte da produção no valor de um salário mínimo mensal desde que a família more e trabalhe na propriedade com área de até 30 hectares que estejam exercendo mais de uma atividade agrícola;	X	X	X	X
		Construção de casas em pequenas propriedades que estão produtivas ou reformas de casas já existentes nas áreas de até 30 hectares que estejam exercendo mais de uma atividade agrícola;	X	X	X	X
		Aquisição de um caminhão para facilitar o escoamento da produção agrícola e para transportes de bovinos e equinos de no máximo 100km da propriedade	X	X	X	X



# Prefeitura Municipal de Lajedão



**PREFEITURA MUNICIPAL DE LAJEDÃO**  
LEI DE DIRETRIZES ORÇAMENTARIAS  
ANEXO DE METAS FISCAIS  
METAS FISCAIS ATUAIS COMPARADAS COM AS FIXADAS NOS TRES EXERCICIOS ANTERIORES  
2018

AMF - Demonstrativo III (LRF, art. 4º, § 2º, inciso II)

RS MIL

ESPECIFICAÇÃO	VALORES A PREÇOS CORRENTES											
	2015	2016	%	2017	%	2018	%	2019	%	2020	%	
Receita Total	19.539	19.748	1,060%	20.409	3,238%	25.800	20,897%	28.199	8,507%	30.822	8,510%	
Receitas Primárias (I)	19.446	19.664	1,109%	20.260	2,938%	24.729	18,074%	27.029	8,509%	29.543	8,510%	
Despesas Total	20.536	17.929	-14,540%	20.409	12,151%	25.800	20,897%	28.199	8,507%	30.822	8,510%	
Despesas Primárias (II)	20.418	17.821	-14,572%	20.288	12,162%	24.782	18,132%	27.087	8,510%	29.606	8,508%	
Resultado Primário (III) = (I - II)	(972)	1.843	152,706%	(29)	6482,391%	(53)	45,504%	(58)	8,621%	(63)	7,937%	
Resultado Nominal	(1.751)	100,000%	770	327,240%	(481)	260,277%	71	777,595%	75	5,696%		
Dívida Pública Consolidada	4.805	4.158	-15,575%	4.375	4,967%	3.897	-12,272%	3.972	1,886%	4.051	1,961%	
Dívida Consolidada Líquida	5.151	3.401	-51,484%	4.171	18,471%	3.690	-13,026%	3.761	1,886%	3.836	1,961%	

ESPECIFICAÇÃO	VALORES A PREÇOS CONSTANTE											
	2015	2016	%	2017	%	2018	%	2019	%	2020	%	
Receita Total	15.416	17.250	10,631%	19.253	10,41%	24.639	21,858%	26.930	8,507%	29.435	8,510%	
Receitas Primárias (I)	15.343	17.177	10,676%	19.113	10,13%	23.616	19,068%	25.813	8,511%	28.213	8,507%	
Despesas Total	16.203	15.661	-3,460%	19.253	18,66%	24.639	21,858%	26.930	8,507%	29.435	8,510%	
Despesas Primárias (II)	16.110	15.567	-3,489%	19.140	18,67%	23.667	19,120%	25.868	8,509%	28.274	8,510%	
Resultado Primário (I - II)	(767)	1.610	147,607%	(27)	6009,62%	(51)	46,573%	(55)	7,273%	(61)	9,836%	
Resultado Nominal	(1.094)	100,000%	469	333,15%	72	-549,601%	70	-2,840%	72	1,961%		
Dívida Pública Consolidada	3.792	3.632	-4,395%	3.632	0,01%	3.709	2,057%	3.783	1,961%	3.858	1,961%	
Dívida Consolidada Líquida	4.064	2.970	-36,829%	3.440	13,64%	3.512	2,057%	3.582	1,961%	3.654	1,961%	

FONTE: Anexo II Receita - Resumo Geral, Anexo II Natureza da Despesa - Consolidação, Anexo XIV Balanço Patrimonial, dos exercícios 2015 e 2016, LOA 2017 e PIB - Estado

Humberto Carvalho Cortes  
Prefeito

VARIÁVEIS	2015	2016	2017	2018	2019	2020
PIB (crescimento % anual)	-3,3	-4,90	2,00	2,10	2,00	2,00
Inflação Média (% anual) projetada com base em índice oficial de inflação	10,7	8,00	6,00	5,08	5,00	5,00
Projeção do PIB do Estado - R\$ milhares	233.707.000,00	238.614.847,00	243.387.143,94	248.254.886,82	248.254.886,82	248.254.886,82

Metodologia de Cálculo dos Valores Correntes

ÍNDICES DE INFLAÇÃO					
2015	2016	2017	2018	2019	2020
10,71	8,00	6,00	5,08	5,00	5,00

\*Histórico de Metas de Inflação (%anual) divulgado pelo Banco Central.